# SK-DRG

# Slovak Diagnosis Related Groups

Systém 2024

**Definičná príručka**
Zväzok 2
(DRG G01Z-I98Z)

© 2023 by Ministerstvo zdravotníctva Slovenskej republiky - Centrum pre klasifikačný systém a
Institut für das Entgeltsystem im Krankenhaus GmbH (InEK), Siegburg, Nemecko

Všetky práva vyhradené.
Definičné príručky pre SK-DRG systém sú chránené podľa autorského zákona. Každé využitie presahujúce hranice medzinárodne platných zákonov o autorských právach a podmienok "Zmluvy o spolupráci pri zavádzaní systému DRG v Slovenskej republike" medzi Institut für das Entgeltsystem im Krankenhaus GmbH a Úradom pre dohľad nad zdravotnou starostlivosťou (ÚDZS) je bez písomného súhlasu MZSR neprípustné.

**SK-DRG Systém 2024**
**Definičná príručka**

# Obsah

## 1 Zväzok 2 (DRG G01Z-I98Z)


| | | |
|---|---|---|
| **MDC 06** | Choroby tráviacej sústavy<br>(DRG-skupiny G01Z-G77Z) | 1 |
| **MDC 07** | Choroby hepatobiliárneho systému a pankreasu<br>(DRG-skupiny H01A-H78Z) | 113 |
| **MDC 08** | Choroby svalovej a kostrovej sústavy a spojivového tkaniva<br>(DRG-skupiny I01Z-I98Z) | 159 |

# MDC 06

## Choroby tráviacej sústavy

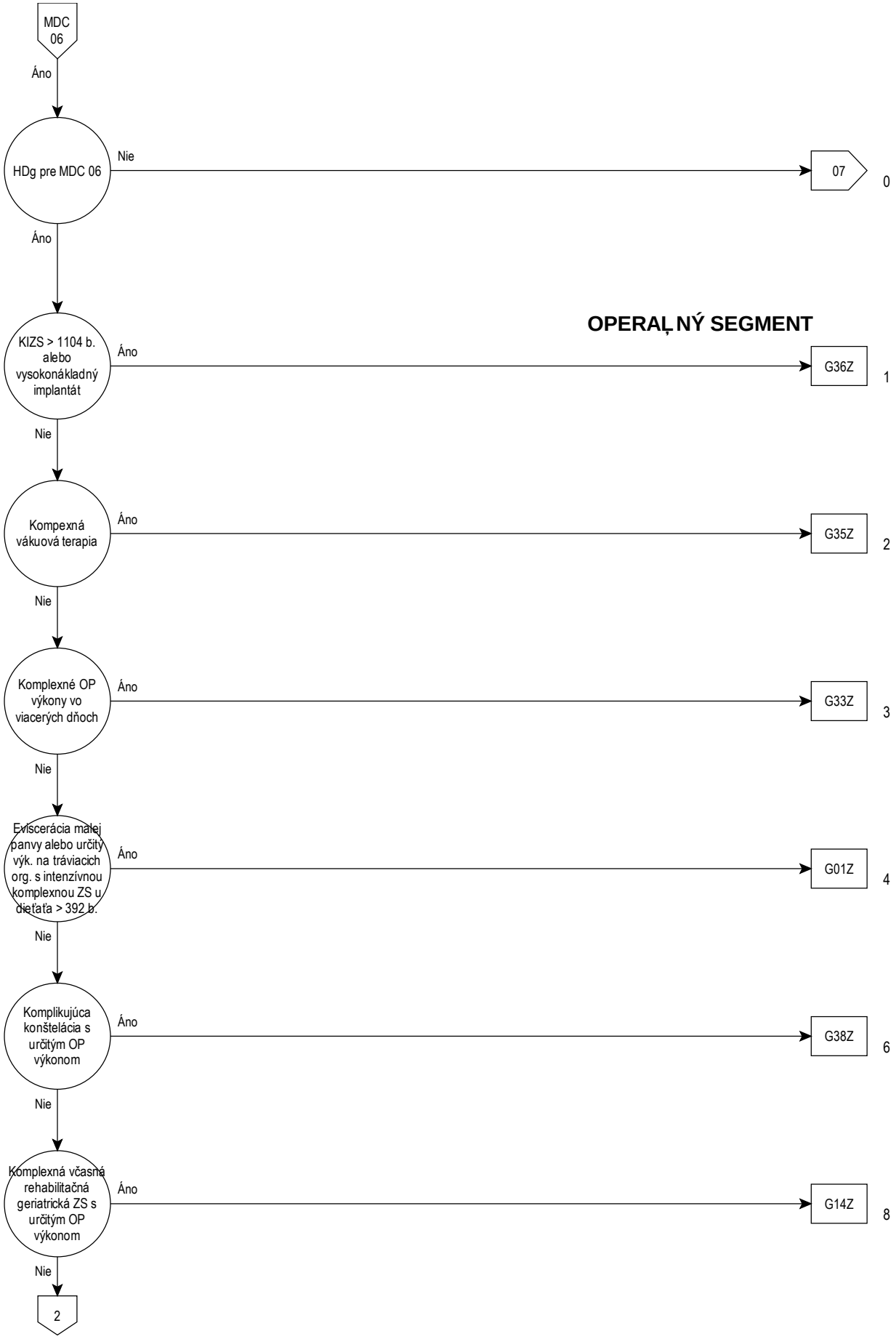
MDC 06
Áno
HDg pre MDC 06
Nie
07
0
Áno
OPERAĽNÝ SEGMENT
KIZS > 1104 b. alebo vysokonákladný implantát
Áno
G36Z
1
Nie
Kompexná vákuová terapia
Áno
G35Z
2
Nie
Komplexné OP výkony vo viacerých dňoch
Áno
G33Z
3
Nie
Eviscerácia malej panvy alebo určitý výk. na tráviacich org. s intenzívnou komplexnou ZS u dieťaťa > 392 b.
Áno
G01Z
4
Nie
Komplikujúca konštelácia s určitým OP výkonom
Áno
G38Z
6
Nie
Komplexná včasná rehabilitačná geriatrická ZS s určitým OP výkonom
Áno
G14Z
8
Nie
2

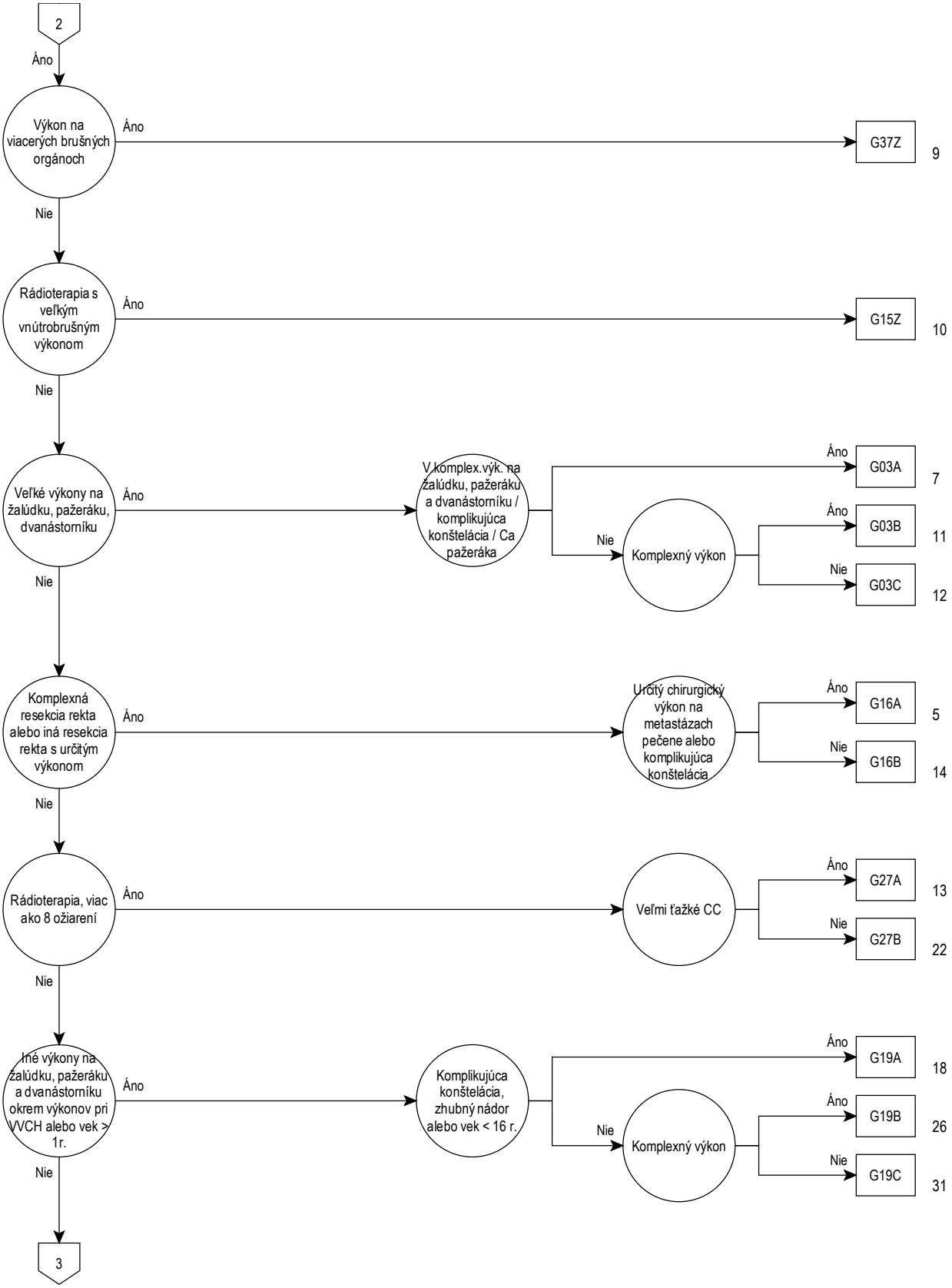
2
Áno
Výkon na viacerých brušných orgánoch
Áno
G37Z
9
Nie
Rádioterapia s veľkým vnútrobrušným výkonom
Áno
G15Z
10
Nie
Veľké výkony na žalúdku, pažeráku, dvanástorníku
Áno
V.komplex.výk. na žalúdku, pažeráku a dvanástorníku / komplikujúca konštelácia / Ca pažeráka
Áno
G03A
7
Nie
Komplexný výkon
Áno
G03B
11
Nie
G03C
12
Nie
Komplexná resekcia rekta alebo iná resekcia rekta s určitým výkonom
Áno
Určitý chirurgický výkon na metastázach pečene alebo komplikujúca konštelácia
Áno
G16A
5
Nie
G16B
14
Nie
Rádioterapia, viac ako 8 ožiarení
Áno
Veľmi ťažké CC
Áno
G27A
13
Nie
G27B
22
Nie
Iné výkony na žalúdku, pažeráku a dvanástorníku okrem výkonov pri VVCH alebo vek > 1r.
Áno
Komplikujúca konštelácia, zhubný nádor alebo vek < 16 r.
Áno
G19A
18
Nie
Komplexný výkon
Áno
G19B
26
Nie
G19C
31
Nie
3

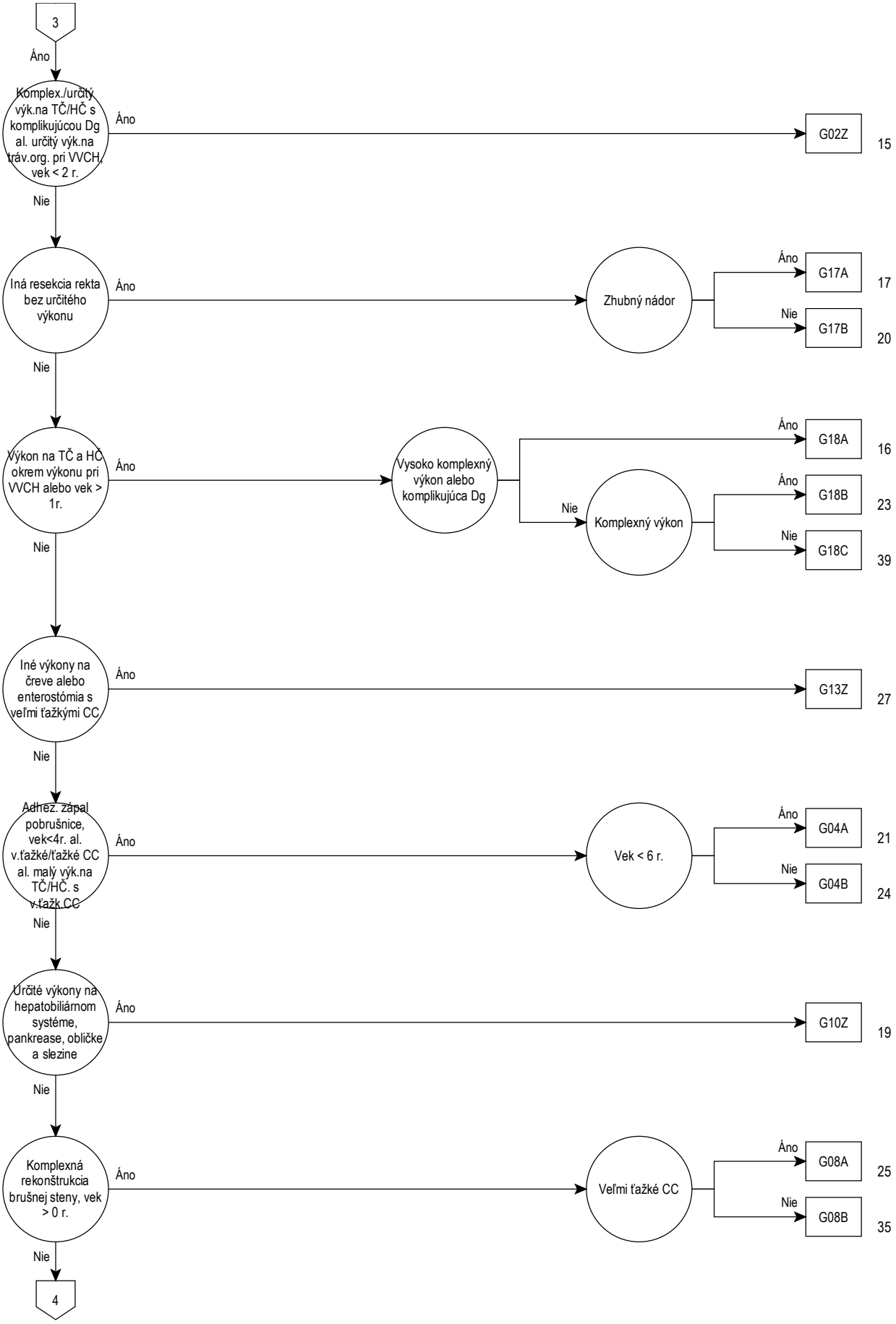
3
Áno
Komplex./určitý výk.na TČ/HČ s komplikujúcou Dg al. určitý výk.na tráv.org. pri VVCH, vek < 2 r.
Áno
G02Z
15
Nie
Iná resekcia rekta bez určitého výkonu
Áno
Zhubný nádor
Áno
G17A
17
Nie
G17B
20
Nie
Výkon na TČ a HČ okrem výkonu pri VVCH alebo vek > 1r.
Áno
Vysoko komplexný výkon alebo komplikujúca Dg
Áno
G18A
16
Nie
Komplexný výkon
Áno
G18B
23
Nie
G18C
39
Nie
Iné výkony na čreve alebo enterostómia s veľmi ťažkými CC
Áno
G13Z
27
Nie
Adhez. zápal pobrušnice, vek<4r. al. v.ťažké/ťažké CC al. malý výk.na TČ/HČ. s v.ťažk.CC
Áno
Vek < 6 r.
Áno
G04A
21
Nie
G04B
24
Nie
Určité výkony na hepatobiliárnom systéme, pankrease, obličke a slezine
Áno
G10Z
19
Nie
Komplexná rekonštrukcia brušnej steny, vek > 0 r.
Áno
Veľmi ťažké CC
Áno
G08A
25
Nie
G08B
35
Nie
4

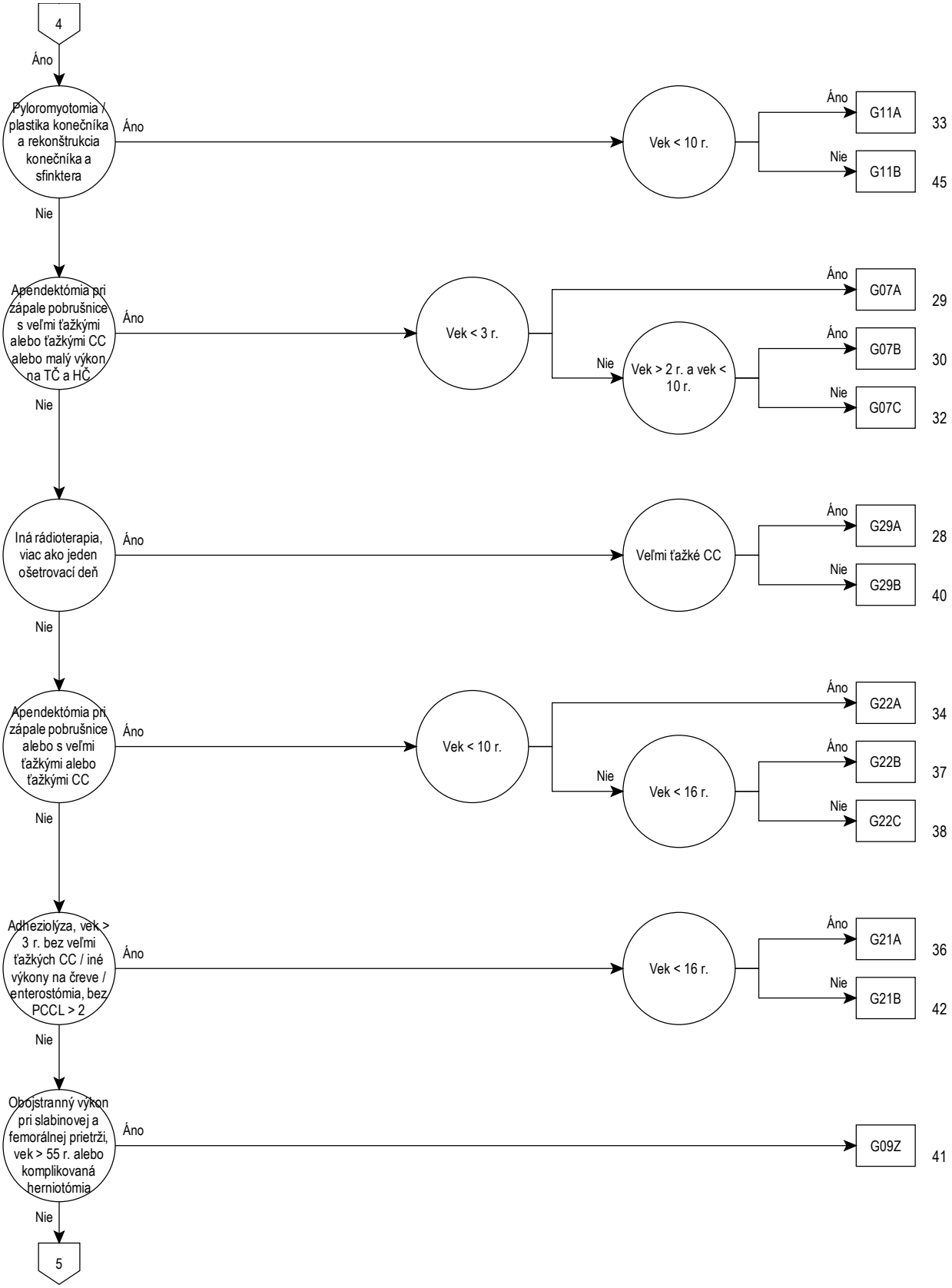
4
Áno
Pyloromyotomia / plastika konečníka a rekonštrukcia konečníka a sfinktera
Áno
Vek < 10 r.
Áno
G11A
33
Nie
G11B
45
Nie
Apendektómia pri zápale pobrušnice s veľmi ťažkými alebo ťažkými CC alebo malý výkon na TČ a HČ
Áno
Vek < 3 r.
Áno
G07A
29
Nie
Vek > 2 r. a vek < 10 r.
Áno
G07B
30
Nie
G07C
32
Nie
Iná rádioterapia, viac ako jeden ošetrovací deň
Áno
Veľmi ťažké CC
Áno
G29A
28
Nie
G29B
40
Nie
Apendektómia pri zápale pobrušnice alebo s veľmi ťažkými alebo ťažkými CC
Áno
Vek < 10 r.
Áno
G22A
34
Nie
Vek < 16 r.
Áno
G22B
37
Nie
G22C
38
Nie
Adhéziolýza, vek > 3 r. bez veľmi ťažkých CC / iné výkony na črevo / enterostómia, bez PCCL > 2
Áno
Vek < 16 r.
Áno
G21A
36
Nie
G21B
42
Nie
Obojstranný výkon pri slabinovej a femorálnej prietrži, vek > 55 r. alebo komplikovaná herniotómia
Áno
G09Z
41
Nie
5

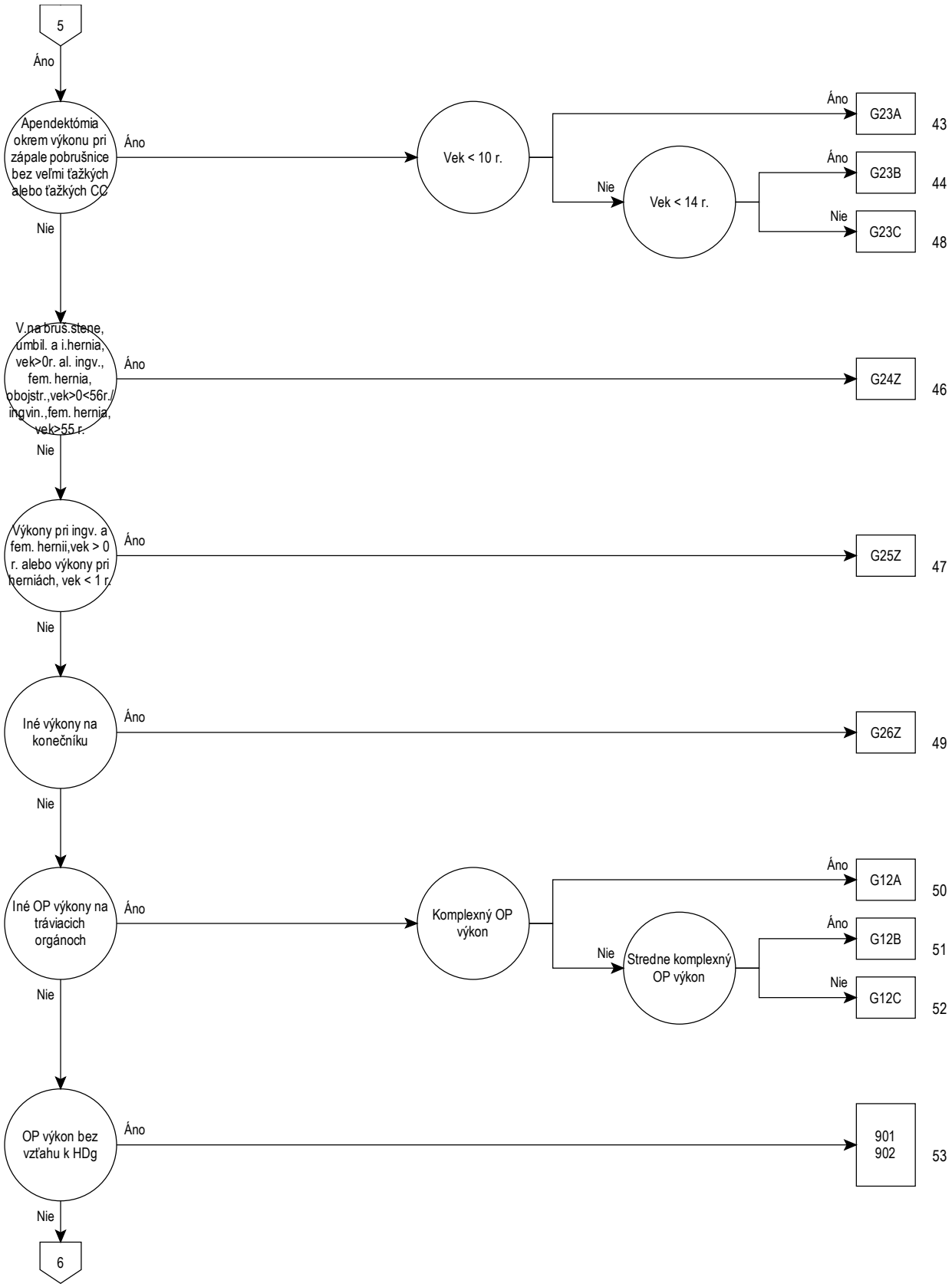
5
Áno
Apendektómia okrem výkonu pri zápale pobrušnice bez veľmi ťažkých alebo ťažkých CC
Áno
Vek < 10 r.
Áno
G23A
43
Nie
Vek < 14 r.
Áno
G23B
44
Nie
G23C
48
Nie
V.na brus.stene, úmbil. a i.hernia, vek>0r. al. ingv., fem. hernia, obojstr.,vek>0<56r./ ingvin.,fem. hernia, vek>55 r.
Áno
G24Z
46
Nie
Výkony pri ingv. a fem. hernii,vek > 0 r. alebo výkony pri herniách, vek < 1 r.
Áno
G25Z
47
Nie
Iné výkony na konečníku
Áno
G26Z
49
Nie
Iné OP výkony na tráviacich orgánoch
Áno
Komplexný OP výkon
Áno
G12A
50
Nie
Stredne komplexný OP výkon
Áno
G12B
51
Nie
G12C
52
Nie
OP výkon bez vzťahu k HDg
Áno
901
902
53
Nie
6

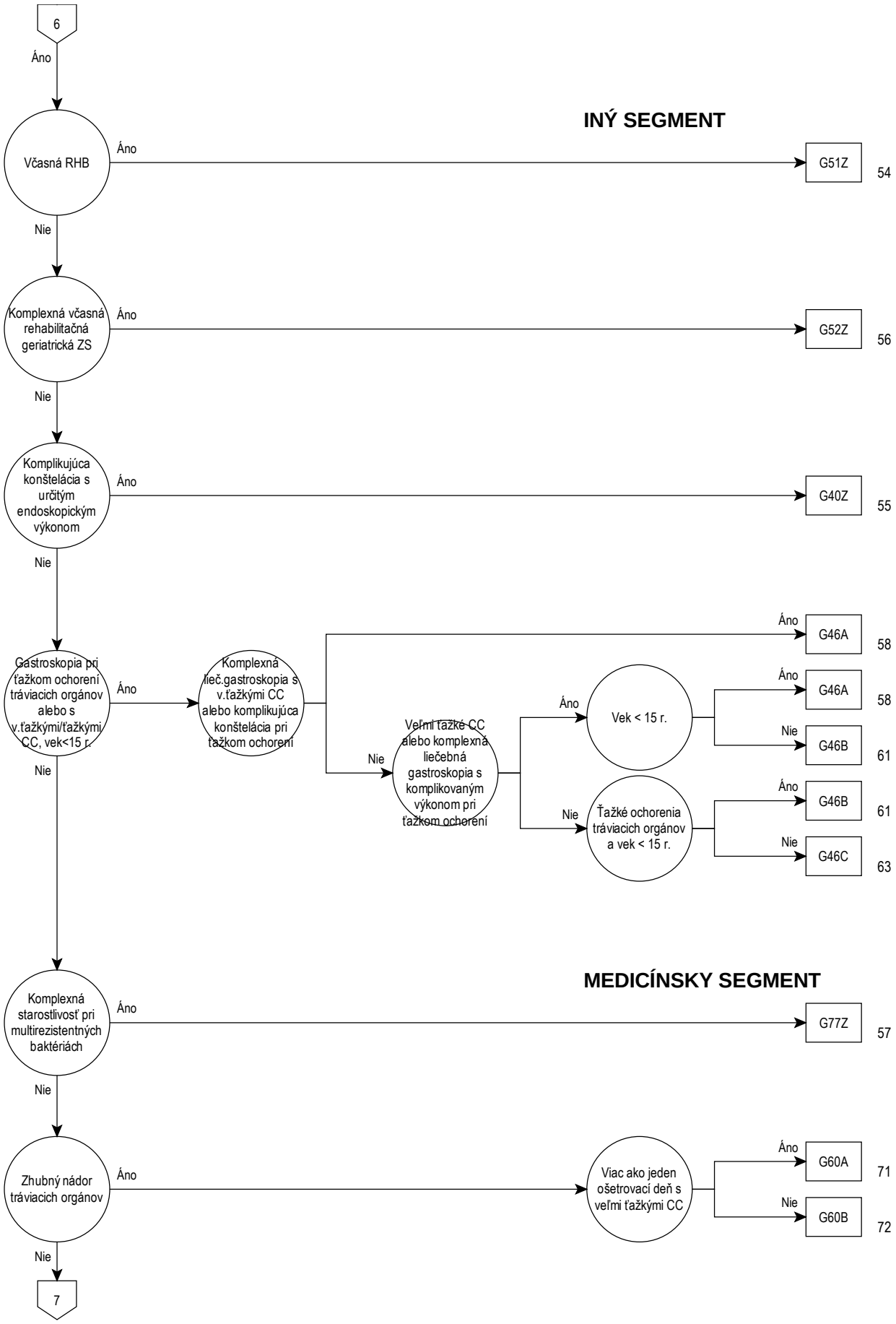
6
Áno
INÝ SEGMENT
Včasná RHB
Áno
G51Z
54
Nie
Komplexná včasná rehabilitačná geriatrická ZS
Áno
G52Z
56
Nie
Komplikujúca konštelácia s určitým endoskopickým výkonom
Áno
G40Z
55
Nie
Gastroskopia pri ťažkom ochorení tráviacich orgánov alebo s v.ťažkými/ťažkými CC, vek<15 r.
Áno
Komplexná liečebná gastroskopia s v.ťažkými CC alebo komplikujúca konštelácia pri ťažkom ochorení
Áno
G46A
58
Nie
Veľmi ťažké CC alebo komplexná liečebná gastroskopia s komplikovaným výkonom pri ťažkom ochorení
Áno
Vek < 15 r.
Áno
G46A
58
Nie
G46B
61
Nie
Ťažké ochorenia tráviacich orgánov a vek < 15 r.
Áno
G46B
61
Nie
G46C
63
Nie
MEDICÍNSKY SEGMENT
Komplexná starostlivosť pri multirezistentných baktériách
Áno
G77Z
57
Nie
Zhubný nádor tráviacich orgánov
Áno
Viac ako jeden ošetrovací deň s veľmi ťažkými CC
Áno
G60A
71
Nie
G60B
72
Nie
7

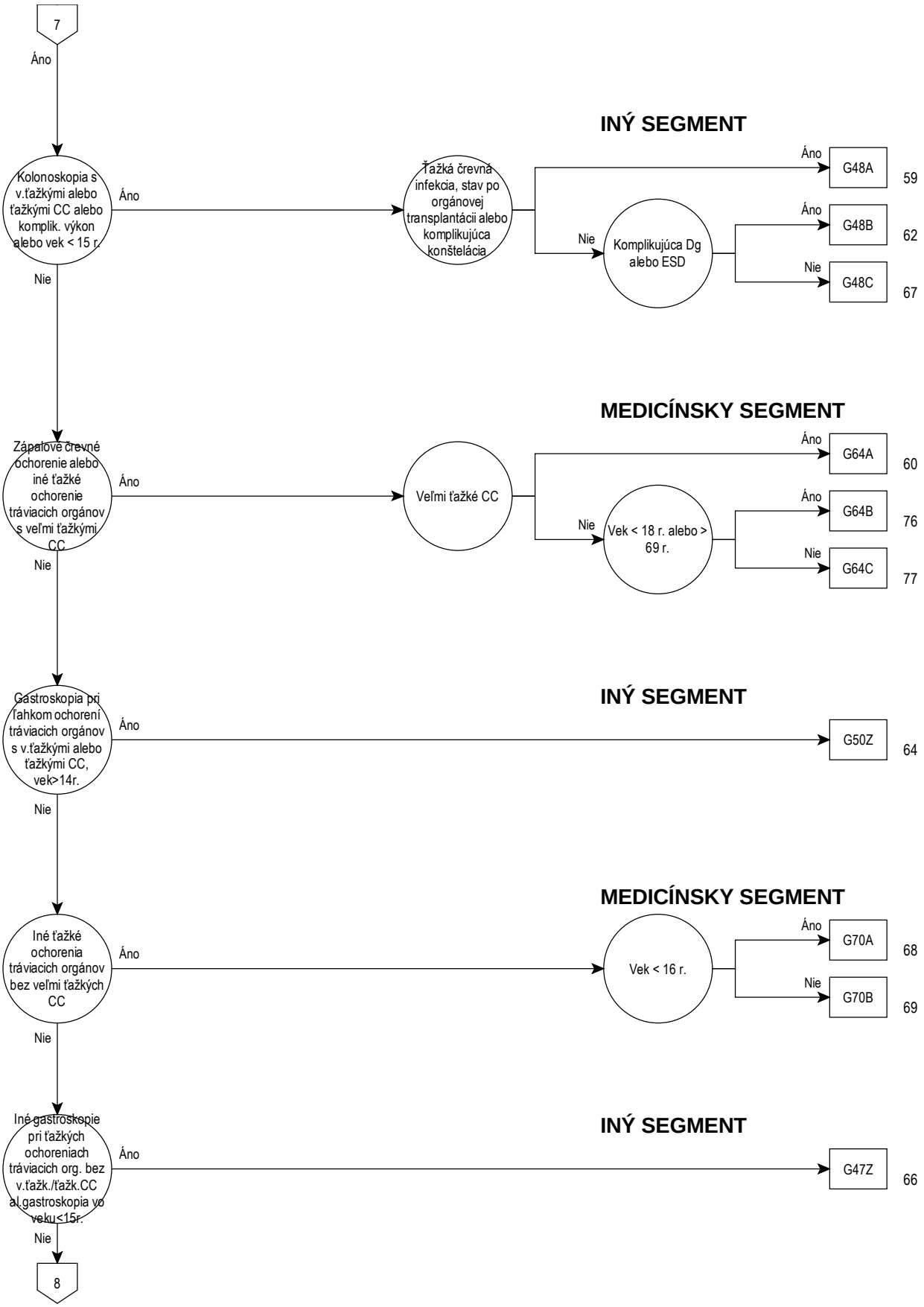
7
Áno
Kolonoskopia s v.ťažkými alebo ťažkými CC alebo komplik. výkon alebo vek < 15 r.
Áno
Nie
Ťažká črevná infekcia, stav po orgánovej transplantácii alebo komplikujúca konštelácia
Áno
Nie
Komplikujúca Dg alebo ESD
Áno
Nie
INÝ SEGMENT
G48A
59
G48B
62
G48C
67
Zápalové črevné ochorenie alebo iné ťažké ochorenie tráviacich orgánov s veľmi ťažkými CC
Áno
Nie
Veľmi ťažké CC
Áno
Nie
Vek < 18 r. alebo > 69 r.
Áno
Nie
MEDICÍNSKY SEGMENT
G64A
60
G64B
76
G64C
77
Gastroskopia pri ťahkom ochorení tráviacich orgánov s v.ťažkými alebo ťažkými CC, vek>14r.
Áno
Nie
INÝ SEGMENT
G50Z
64
Iné ťažké ochorenia tráviacich orgánov bez veľmi ťažkých CC
Áno
Nie
Vek < 16 r.
Áno
Nie
MEDICÍNSKY SEGMENT
G70A
68
G70B
69
Iné gastroskopie pri ťažkých ochoreniach tráviacich org. bez v.ťažk./ťažk.CC al.gastroskopia vo veku<15r.
Áno
Nie
INÝ SEGMENT
G47Z
66
8

06

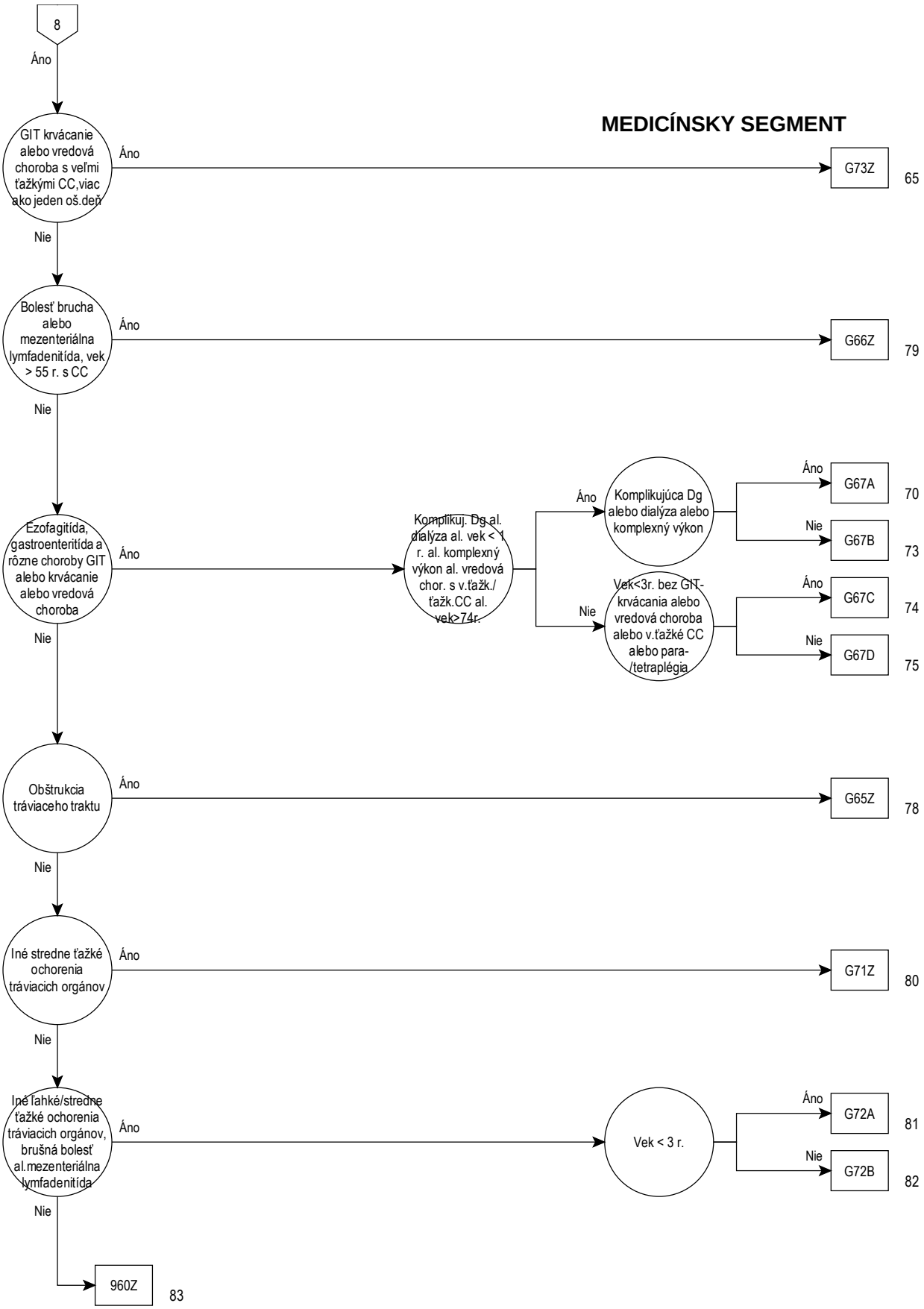
8
Áno
MEDICÍNSKY SEGMENT
GIT krvácanie alebo vredová choroba s veľmi ťažkými CC,viac ako jeden oš.deň
Áno
G73Z
65
Nie
Bolesť brucha alebo mezenteriálna lymfadenitída, vek > 55 r. s CC
Áno
G66Z
79
Nie
Ezofagitída, gastroenteritída a rôzne choroby GIT alebo krvácanie alebo vredová choroba
Áno
Komplikuj. Dg al. dialýza al. vek < 1 r. al. komplexný výkon al. vredová chor. s v.ťažk./ťažk.CC al. vek>74r.
Áno
Komplikujúca Dg alebo dialýza alebo komplexný výkon
Áno
G67A
70
Nie
G67B
73
Nie
Vek<3r. bez GIT-krvácania alebo vredová choroba alebo v.ťažké CC alebo para-/tetraplégia
Áno
G67C
74
Nie
G67D
75
Nie
Obštrukcia tráviaceho traktu
Áno
G65Z
78
Nie
Iné stredne ťažké ochorenia tráviacich orgánov
Áno
G71Z
80
Nie
Iné ľahké/stredne ťažké ochorenia tráviacich orgánov, brušná bolesť al.mezenteriálna lymfadenitída
Áno
Vek < 3 r.
Áno
G72A
81
Nie
G72B
82
Nie
960Z
83

## Rozhodovacia logika MDC 06

HDg v tabuľke MDC06-0 alebo HDg v tabuľke MDC06-0 a Komplexná intenzívna ZS > 1104 bodov

## Hlavná diagnóza pre MDC 06 (MDC06-0)

| | |
|---|---|
| A00.0 | Cholera zapríčinená Vibrio cholerae 01,biovar cholerae |
| A00.1 | Cholera zapríčinená Vibrio cholerae 01,biovar eltor |
| A00.9 | Cholera,bližšie neurčená |
| A02.0 | Salmonelová enteritída |
| A03.0 | Šigelóza zapríčinená Shigella dysenteriae |
| A03.1 | Šigelóza zapríčinená Shigella flexneri |
| A03.2 | Šigelóza zapríčinená Shigella boydii |
| A03.3 | Šigelóza zapríčinená Shigella sonnei |
| A03.8 | Iná šigelóza |
| A03.9 | Šigelóza,bližšie neurčená |
| A04.0 | Infekcia zapríčinená enteropatogénnou Escherichia coli |
| A04.1 | Infekcia zapríčinená enterotoxikogénnou Escherichia coli |
| A04.2 | Infekcia zapríčinená enteroinvazívnou Escherichia coli |
| A04.3 | Infekcia zapríčinená enterohemoragickou Escherichia coli |
| A04.4 | Iné črevné infekcie zapríčinené Escherichia coli |
| A04.5 | Enteritída zapríčinená kampylobakterom |
| A04.6 | Enteritída zapríčinená Yersinia enterocolitica |
| A04.7 | Enterokolitída zapríčinená Clostridium difficile |
| A04.81 | Enteritída zapríčinená Arcobacter spp. |
| A04.89 | Iná baktériová črevná infekcia, bližšie určená |
| A04.9 | Baktériová črevná infekcia,bližšie neurčená |
| A05.0 | Potravinová otrava zapríčinená stafylokokmi |
| A05.2 | Potravinová otrava zapríčinená Clostridium perfringens |
| A05.3 | Potravinová otrava zapríčinená Vibrio parahaemolyticus |
| A05.4 | Potravinová otrava zapríčinená Bacillus cereus |
| A05.8 | Iná bližšie určená baktériová potravinová otrava |
| A05.9 | Bližšie neurčená baktériová potravinová otrava |
| A06.0 | Akútna amébová dyzentéria |
| A06.1 | Chronická črevná amebóza |
| A06.2 | Amébová nedyzenterická kolitída |
| A07.0 | Balantidióza |
| A07.1 | Giardióza [lambliáza] |
| A07.2 | Kryptosporidióza |
| A07.3 | Izosporióza |
| A07.8 | Iná protozoárna črevná choroba,bližšie určená |
| A07.9 | Protozoárna črevná choroba,bližšie neurčená |
| A08.0 | Rotavírusová enteritída |
| A08.1 | Akútna gastroenteritída zapríčinená norovírusom [Norwalk] |
| A08.2 | Adenovírusová enteritída |
| A08.3 | Iná vírusová enteritída |
| A08.4 | Vírusová črevná infekcia, bližšie neurčená |
| A08.5 | Iné,bližšie určené črevné infekcie |
| A09.0 | Iná a bliž.neurč.gastroenteritída a kolitída infečného pôvodu |
| A09.9 | Iná a bliž.neurč.gastroenteritída a kolitída bliž.n.pôvodu |
| A18.3 | TBC čriev,peritonea a mezentériových lymfatických uzlín |
| A21.3 | Gastrointestinálna tularémia |
| A22.2 | Gastrointestinálny antrax |
| A42.1 | Brušná aktinomykóza |
| A51.1 | Primárny análny syfilis |
| A54.6 | Gonokoková infekcia anusu a rekta |
| A56.3 | Chlamýdiová infekcia anusu a rekta |
| B37.81 | Kandidová ezofagitída |
| B68.0 | Tenióza zapríčinená Taenia solium |
| B68.1 | Tenióza zapríčinená Taenia saginata |
| B68.9 | Tenióza,bližšie neurčená |
| B69.8 | Cysticerkóza na iných miestach |
| B69.9 | Cysticerkóza,bližšie neurčená |
| B70.0 | Difylobotrióza |
| B70.1 | Sparganóza |
| B71.0 | Hymenolepóza |
| B71.1 | Dipylidióza |
| B71.8 | Iná infekcia plochými červami,bližšie určená |
| B71.9 | Infekcia plochými červami,bližšie neurčená |
| B76.0 | Ankylostomóza |
| B76.1 | Nekatoróza |
| B76.8 | Iná ankylostómóza a nekatoróza |
| B76.9 | Ankylostomóza a nekatoróza,bližšie neurčená |
| B77.0 | Askaridóza s črevnými komplikáciami |
| B77.8 | Askaridóza s inými komplikáciami |
| B77.9 | Askaridóza,bližšie neurčená |
| B78.0 | Črevná strongyloidóza |
| B78.1 | Kožná strongyloidóza |
| B78.7 | Diseminovaná strongyloidóza |
| B78.9 | Strongyloidóza,bližšie neurčená |
| B79 | Trichuridóza |
| B80 | Enterobióza |
| B81.0 | Anisakidóza |
| B81.1 | Črevná kapilarióza |
| B81.2 | Trichostrongylóza |
| B81.3 | Črevná angiostrongylóza |
| B81.8 | Iná črevná helmintóza,bližšie určená |
| B82.0 | Črevná helmintóza,bližšie neurčená |
| B82.9 | Črevná parazitóza,bližšie neurčená |
| C15.0 | Zhubný nádor krčnej časti pažeráka |
| C15.1 | Zhubný nádor hrudníkovej časti pažeráka |
| C15.2 | Zhubný nádor brušnej časti pažeráka |
| C15.3 | Zhubný nádor hornej tretiny pažeráka |
| C15.4 | Zhubný nádor strednej tretiny pažeráka |
| C15.5 | Zhubný nádor dolnej tretiny pažeráka |
| C15.8 | Zhubný nádor pažeráka presahujúci viaceré oblasti |
| C15.9 | Zhubný nádor pažeráka,bližšie neurčený |
| C16.0 | Zhubný nádor kardie |
| C16.1 | Zhubný nádor fundu žalúdka |
| C16.2 | Zhubný nádor tela žalúdka |
| C16.3 | Zhubný nádor antra pyloru |
| C16.4 | Zhubný nádor pyloru |
| C16.5 | Zhub.nádor malej kurvatúry žalúdka,bliž.neurč. |
| C16.6 | Zhub.nádor veľkej kurvatúry žalúdka,bliž.neurč. |
| C16.8 | Zhubný nádor žalúdka presahujúci viaceré oblasti |
| C16.9 | Zhubný nádor žalúdka,bližšie neurčený |
| C17.0 | Zhubný nádor dvanástnika |
| C17.1 | Zhubný nádor jejúna |
| C17.2 | Zhubný nádor ilea |
| C17.3 | Zhubný nádor Meckelovho divertikula |
| C17.8 | Zhubný nádor tenkého čreva presah.viac.obl. |
| C17.9 | Zhubný nádor tenkého čreva,bližšie neurčený |
| C18.0 | Zhubný nádor slepého čreva |
| C18.1 | Zhubný nádor červovitého prívesku slepého čreva |
| C18.2 | Zhubný nádor vzostupnej časti hrubého čreva |
| C18.3 | Zhubný nádor pečeňového ohybu hrubého čreva |
| C18.4 | Zhubný nádor priečnej časti hrubého čreva |
| C18.5 | Zhubný nádor slezinového ohybu hrubého čreva |
| C18.6 | Zhubný nádor zostupnej časti hrubého čreva |
| C18.7 | Zhubný nádor esovitej časti hrubého čreva |
| C18.8 | Zhubný nádor hrubého čreva presah.viac.obl. |
| C18.9 | Zhubný nádor hrubého čreva,bližšie neurčený |
| C19 | Zhubný nádor rektosigmoidového spojenia hrubého čreva |
| C20 | Zhubný nádor konečníka |
| C21.0 | Zhubný nádor anusu,bližšie neurčený |
| C21.1 | Zhubný nádor análneho kanála |
| C21.2 | Zhubný nádor kloakovej oblasti |
| C21.8 | Zhubný nádor rekta,anusu a análneho kanála presah.viac.obl. |
| C26.0 | Zhubný nádor bliž.neurč.časti črevného traktu |
| C26.8 | Zhubný nádor tráviacej sústavy presah.viac.obl. |
| C26.9 | Zhubný nádor na nepresne určenom mieste tráviacej súst. |
| C45.1 | Mezotelióm pobrušnice |
| C48.1 | Zhubný nádor pobrušnice,bližšie určenej časti |
| C48.2 | Zhubný nádor pobrušnice,bližšie neurčenej časti |

| | |
|---|---|
| C48.8 | Zhubný nádor retroperitonea a pobrušnice presah.viac.obl. |
| C76.2 | Zhubný nádor na iných a nepres.urč.miestach brucha |
| C78.4 | Sekundárny zhubný nádor tenkého čreva |
| C78.5 | Sekundárny zhubný nádor hrubého čreva a konečníka |
| C78.6 | Sekundárny zhubný nádor retroperitonea a pobrušnice |
| C78.8 | Sekundárny zhubný nádor i.a bliž.neurč.tráviacich orgánov |
| D00.1 | Karcinóm in situ pažeráka |
| D00.2 | Karcinóm in situ žalúdka |
| D01.0 | Karcinóm in situ hrubého čreva |
| D01.1 | Karcinóm in situ rektosigmoidového spojenia |
| D01.2 | Karcinóm in situ konečníka |
| D01.3 | Karcinóm in situ anusu a análneho kanála |
| D01.4 | Karcinóm in situ inej a bliž.neurč.časti čreva |
| D01.7 | Karcinóm in situ iného,bliž.urč.tráviaceho org. |
| D01.9 | Karcinóm in situ bliž.neurč.tráviaceho org. |
| D12.0 | Nezhubný nádor slepého čreva |
| D12.1 | Nezhubný nádor červovitého prívesku slepého čreva |
| D12.2 | Nezhubný nádor vzostupnej časti hrubého čreva |
| D12.3 | Nezhubný nádor priečnej časti hrubého čreva |
| D12.4 | Nezhubný nádor zostupnej časti hrubého čreva |
| D12.5 | Nezhubný nádor esovitej časti hrubého čreva |
| D12.6 | Nezhubný nádor hrubého čreva,bližšie neurčený |
| D12.7 | Nezhubný nádor rektosigmoidového spojenia |
| D12.8 | Nezhubný nádor konečníka |
| D12.9 | Nezhubný nádor anusu a análneho kanála |
| D13.0 | Nezhubný nádor pažeráka |
| D13.1 | Nezhubný nádor žalúdka |
| D13.2 | Nezhubný nádor dvanástnika |
| D13.3 | Nezhubný nádor iných a bliž.neurč.častí tenkého čreva |
| D13.9 | Nezhubný nádor na neurčenom mieste tráviacej súst. |
| D17.5 | Nezhubný lipomatózny nádor vnútrobrušných orgánov |
| D18.04 | Hemangióm tráviacej sústavy |
| D19.1 | Nezhubný nádor mezotelového tkaniva pobrušnice |
| D20.0 | Nezhubný nádor retroperitonea |
| D20.1 | Nezhubný nádor pobrušnice |
| D37.1 | Nádor s neurčitým alebo neznámym správaním: žalúdok |
| D37.2 | Nádor s neurčitým/neznám.správaním:tenké črevo |
| D37.3 | Nádor s neurčitým/neznám.správaním:červovitý prívesok |
| D37.4 | Nádor s neurčitým/neznám.správaním:hrubé črevo |
| D37.5 | Nádor s neurčitým/neznám.správaním:konečník |
| D37.70 | Nádor s neurčitým/neznám.správaním:pankreas |
| D37.78 | Nádor s neurčitým/neznám.správaním:iný tráv.org. |
| D37.9 | Nádor s neurčitým/neznám.správaním:,bliž.neurč.tráv.org. |
| D48.3 | Nádor s neurčitým/neznám.správ.retroperitoneum |
| D48.4 | Nádor s neurčitým/neznám.správ.pobrušnica |
| E16.4 | Abnormálna sekrécia gastrínu |
| E73.0 | Vrodený nedostatok laktázy |
| E73.1 | Sekundárny nedostatok laktázy |
| E73.8 | Iná intolerancia laktózy |
| E73.9 | Intolerancia laktózy,bližšie neurčená |
| E74.1 | Porucha metabolizmu fruktózy |
| E74.3 | Iná porucha črevnej absorpcie sacharidov |
| E84.1 | Cystická fibróza s črevnými prejavmi |
| I77.4 | Syndróm kompresie a.coeliaca |
| I85.0 | Varixy pažeráka s krvácaním |
| I85.9 | Varixy pažeráka bez krvácania |
| I88.0 | Nešpecifická mezenterická lymfadenitída |
| I98.2 | Varixy pažeráka a žalúdka pri chorobách zatried.i.bez krvác. |
| I98.3 | Varixy pažeráka a žalúdka pri choribách zatried.i.s krvác. |
| K20 | Ezofagitída |
| K21.0 | Gastroezofágová refluxová choroba s ezofagitídou |
| K21.9 | Gastroezofágová refluxová choroba bez ezofagitídy |
| K22.0 | Achalázia kardie |
| K22.1 | Vred pažeráka |
| K22.2 | Nepriechodnosť pažeráka |
| K22.3 | Prederavenie pažeráka |
| K22.4 | Dyskinéza pažeráka |
| K22.5 | Získaný divertikul pažeráka |
| K22.6 | Malloryho-Weissov syndróm |
| K22.7 | Barrettov pažerák |
| K22.8 | Iná choroba pažeráka,bližšie určená |
| K22.9 | Choroba pažeráka,bližšie neurčená |
| K23.0 | Tuberkulóza pažeráka (A18.8†) |
| K23.8 | Choroba pažeráka pri i.chorobe,z.i. |
| K25.0 | Vred žalúdka,akútny s krvácaním |
| K25.1 | Vred žalúdka,akútny s perforáciou |
| K25.2 | Vred žalúdka,akútny s krvácaním a perforáciou |
| K25.3 | Vred žalúdka,akútny bez krvácania alebo perforácie |
| K25.4 | Vred žalúdka,chron./bliž.neurč.s krvácaním |
| K25.5 | Vred žalúdka,chron./bliž.neurč.s perforáciou |
| K25.6 | Vred žalúdka,chron./bliž.neurč.s krvác.a perfor. |
| K25.7 | Vred žalúdka,chron.bez krvácania/perforácie |
| K25.9 | Vred žalúdka,bliž.neurč.ako akút./chron.bez krvác./perfor. |
| K26.0 | Vred dvanástnika,akútny s krvácaním |
| K26.1 | Vred dvanástnika,akútny s perforáciou |
| K26.2 | Vred dvanástnika,akútny s krvácaním a perforáciou |
| K26.3 | Vred dvanástnika,akútny bez krvácania alebo perforácie |
| K26.4 | Vred dvanástnika,chron./bliž.neurč.s krvácaním |
| K26.5 | Vred dvanástnika,chron./bliž.neurč.s perforáciou |
| K26.6 | Vred dvanástnika,chron./bliž.neurč.s krvác.a perfor. |
| K26.7 | Vred dvanástnika,chron.bez krvác./perfor. |
| K26.9 | Vred dvanástnika,bliž.neurč.ako akút./chron.bez krvác./perfor. |
| K27.0 | Peptický vred bez bliž.urč.miesta,akút.s krvácaním |
| K27.1 | Peptický vred bez bliž.urč.miesta,akút.s perforáciou |
| K27.2 | Peptický vred bez bliž.urč.miesta,akút.s krvác.a perfor. |
| K27.3 | Peptický vred bez bliž.urč.miesta,akút.bez krvác./perfor. |
| K27.4 | Peptický vred bez bliž.urč.m.,chron./bli.neu.s krvác.a perfor. |
| K27.5 | Peptický vred bez bliž.urč.miesta,chron./bliž.neurč.s perfor. |
| K27.6 | Peptický vred bez bliž.urč.m.,chron./bli.neu.s krvác.a perfor. |
| K27.7 | Peptický vred bez bliž.urč.miesta,chron.bez krvác./perfor. |
| K27.9 | Pept.vred bez bliž.urč.m.b.n.ako akút./chro.,bez krvác./perf. |
| K28.0 | Peptický vred jejúna, akútny s krvácaním |
| K28.1 | Peptický vred jejúna, akútny s perforáciou |
| K28.2 | Peptický vred jejúna,akútny s krvácaním a perforáciou |
| K28.3 | Peptický vred jejúna,akútny bez krvácania/perforácie |
| K28.4 | Peptický vred jejúna,chron./bliž.neurč.s krvácaním |
| K28.5 | Peptický vred jejúna,chron./bliž.neurč.s perforáciou |
| K28.6 | Peptický vred jejúna,chron./bliž.neurč.s krvác.a perfor. |
| K28.7 | Peptický vred jejúna,chron.bez krvác./perfor. |
| K28.9 | Pept.vred jejúna,bliž.neu.ako akút./chron.,bez krvác./perfor. |
| K29.0 | Akútna hemoragická gastritída |
| K29.1 | Iná akútna gastritída |
| K29.2 | Alkoholová gastritída |
| K29.3 | Chronická povrchová gastritída |
| K29.4 | Chronická atrofická gastritída |
| K29.5 | Chronická gastritída,bližšie neurčená |
| K29.6 | Iná gastritída |
| K29.7 | Gastritída,bližšie neurčená |
| K29.8 | Duodenitída |
| K29.9 | Gastroduodenitída,bližšie neurčená |
| K30 | Dyspepsia |
| K31.0 | Akútna dilatácia žalúdka |
| K31.1 | Hypertrofická pylorostenóza dospelých |
| K31.2 | Klepsydrovitá striktúra a stenóza žalúdka |
| K31.3 | Pylorospazmus, nezatriedený inde |
| K31.4 | Divertikul žalúdka |
| K31.5 | Nepriechodnosť dvanástnika |
| K31.6 | Fistula žalúdka a dvanástnika |
| K31.7 | Polyp žalúdka a dvanástnika |
| K31.81 | Angiodysplázia žalúdka a dvanástnika bez prej.krvác. |
| K31.82 | Angiodysplázia žalúdka a dvanástnika s prejavmi krvác. |
| K31.88 | Iná choroba žalúdka a dvanástnika,bližšie určená |
| K31.9 | Choroba žalúdka a dvanástnika,bližšie neurčená |
| K35.2 | Akútna apendicitída s generalizovanou peritonitídou |
| K35.30 | Akútna apendicitída s lokaliz.peritonitídou,bez perfor./rupt. |
| K35.31 | Akút.apendicitída s lokaliz.peritonitídou,s perfor./ruptúrou |
| K35.32 | Akútna apendicitída s abscesom pobrušnice |
| K35.8 | Akútna apendicitída,bližšie neurčená |
| K36 | Iná apendicitída |
| K37 | Apendicitída,bližšie neurčená |

| | |
|---|---|
| K38.0 | Hyperplázia červovitého prívesku |
| K38.1 | Konkrementy červovitého prívesku |
| K38.2 | Divertikul červovitého prívesku |
| K38.3 | Fistula červovitého prívesku |
| K38.8 | Iná choroba červovitého prívesku,bližšie určená |
| K38.9 | Choroba červovitého prívesku,bližšie neurčená |
| K40.00 | Obojstran.slabin.prietrž s obšt.bez gang.neozn.ako recid. |
| K40.01 | Obojstranná slabin.prietrž s obšt.bez gang.recidiv. |
| K40.10 | Obojstranná slabinová prietrž s gang.neozn.ako recidiv. |
| K40.11 | Obojstranná slabinová prietrž s gang.recidivujúca |
| K40.20 | Obojstranná slabin.prietrž bez obšt./gang.,neozn.ako recid. |
| K40.21 | Obojstranná slabin.prietrž bez obšt./gang.,recid. |
| K40.30 | Jednostr./neurč.slab.prietrž s obšt.bez gang.neozn.ako recid. |
| K40.31 | Jednostr./neurč.slab.prietrž s obšt.bez gang.recid. |
| K40.40 | Jednostran./neurč.slab.prietrž s gang.neozn.ako recid. |
| K40.41 | Jednostran./neurč.slab.prietrž s gang.recid. |
| K40.90 | Jednostran./neurč.slab.priet.bez obšt./gang.neozn.ako recid. |
| K40.91 | Jednostran./neurč.slabin.prie.bez obšt./gang.recid. |
| K41.0 | Obojstranná stehnová prietrž s obšt.bez gang. |
| K41.1 | Obojstranná stehnová prietrž s gangrénou |
| K41.2 | Obojstranná stehnová prietrž bez obšt.a bez gang. |
| K41.3 | Jednostran./bliž.neu.stehno.prietrž s obšt.bez gang. |
| K41.4 | Jednostran/bliž.neu.stehno.prietrž s gang. |
| K41.9 | Jednostran./bliž.neu.stehno.prietrž bez obšt.a bez gang. |
| K42.0 | Pupková prietrž s obštrukciou bez gangrény |
| K42.1 | Pupková prietrž s gangrénou |
| K42.9 | Pupková prietrž bez obštrukcie a bez gangrény |
| K43.0 | Prietrž v jazve s obštrukciou bez gangrény |
| K43.1 | Prietrž v jazve s gangrénou |
| K43.2 | Prietrž v jazve bez obštrukcie a bez gangrény |
| K43.3 | Parastomická prietrž s obštrukciou bez gangrény |
| K43.4 | Parastomická prietrž s gangrénou |
| K43.5 | Parastomická prietrž bez obštrukcie a bez gangrény |
| K43.6 | Iná a bliž.neurč. prietrž s obštr.bez gang. |
| K43.7 | Iná a bližšie neurčená prietrž s gangrénou |
| K43.9 | Iná a bliž.neurč.prietž bez obšt.a bez gangeny |
| K44.0 | Bránicová prietrž s obštrukciou bez gangrény |
| K44.1 | Bránicová prietrž s gangrénou |
| K44.9 | Bránicová prietrž bez obštrukcie a bez gangrény |
| K45.0 | Iná brušná prietrž,bliž.urč.s obštruk.bez gangrény |
| K45.1 | Iná brušná prietrž,bližšie určená s gangrénou |
| K45.8 | Iná brušná prietrž,bliž.urč.bez obštruk.a bez gangrény |
| K46.0 | Brušná prietrž,bliž.neurč.s obštruk.bez gangrény |
| K46.1 | Brušná prietrž,bližšie neurčená s gangrénou |
| K46.9 | Brušná prietrž,bliž.neurč.bez obšt. a bez gangrény |
| K50.0 | Crohnova choroba tenkého čreva |
| K50.1 | Crohnova choroba hrubého čreva |
| K50.80 | Crohnova choroba žalúdka |
| K50.81 | Crohnova choroba pažeráka |
| K50.82 | Crohnova choroba viacerých častí tráviacej trubice |
| K50.88 | Iná Crohnova choroba |
| K50.9 | Crohnova choroba,bližšie neurčená |
| K51.0 | Ulcerózna(chronická) pankolitída |
| K51.2 | Ulcerózna(chronická) proktitída |
| K51.3 | Ulcerózna(chronická) rektosigmoiditída |
| K51.4 | Zápalové polypy hrubého čreva |
| K51.5 | Ľavostranná kolitída |
| K51.8 | Iná ulcerózna kolitída |
| K51.9 | Ulcerózna kolitída,bližšie neurčená |
| K52.0 | Gastroenteritída a kolitída zapríč.radiáciou(postradiač.) |
| K52.1 | Toxická gastroenteritída a kolitída |
| K52.2 | Alergická a potravinová gastroenteritída a kolitída |
| K52.30 | Neurčitá pankolitída |
| K52.31 | Neurčitá kolitída colon descendens |
| K52.32 | Neurčitá kolitída colon rectosigmoideum |
| K52.38 | Iná neurčitá kolitída |
| K52.8 | Iná neinfekčná gastroenteritída a kolitída,b.u. |
| K52.9 | Neinfekčná gastroenteritída a kolitída,b.n. |
| K55.0 | Akútna cievna choroba čreva |
| K55.1 | Chronická cievna choroba čreva |
| K55.21 | Angiodysplázia hrubého čreva,bez prejavov krvác. |
| K55.22 | Angiodysplázia hrubého čreva,s krvácaním |
| K55.81 | Angiodysplázia tenkého čreva,bez prejavov krvác. |
| K55.82 | Angiodysplázia tenkého čreva,s krvácaním |
| K55.88 | Iná cievna choroba čreva |
| K55.9 | Cievna choroba čreva,bližšie neurčená |
| K56.0 | Paralytický ileus |
| K56.1 | Invaginácia |
| K56.2 | Volvulus |
| K56.3 | Ileus zapríčinený žlčovým kameňom |
| K56.4 | Iná obturácia čreva |
| K56.5 | Črevné adhézie[zrasty] s nepriechodnosťou |
| K56.6 | Iný a bližšie neurčený mechanický ileus |
| K56.7 | Ileus,bližšie neurčený |
| K57.00 | Divertikulóza tenkého čreva s perfor.a absc.,bez prej.krv. |
| K57.01 | Divertikulóza tenkého čreva s perfor.abscesom a krvác. |
| K57.02 | Divertikulitída tenkého čreva s perfor.a absc.bez.prej.krvác. |
| K57.03 | Divertikulitída tenkého čreva s perfor.absc.a krvácaním |
| K57.10 | Divertikulóza tenkého čreva bez perfor.absc./prej.krv. |
| K57.11 | Divertikulóza tenkého čreva bez perfor.a absc.s krvác. |
| K57.12 | Divertikulitída tenkého čreva bez perfor.absc./prej.krvác. |
| K57.13 | Divertikulitída tenkého čreva bez perfor.a absc.s krvác. |
| K57.20 | Divertikulóza hrubého čreva s perfor.a absc.bez.prej.krv. |
| K57.21 | Divertikulóza hrubého čreva s perfor.absc.a krvácaním |
| K57.22 | Divertikulitída hrubého čreva s perfor.a absc.bez prej.krvác. |
| K57.23 | Divertikulitída hrubého čreva s perfor.absc.a krvác. |
| K57.30 | Divertikulóza hrubého čreva bez perfor.,absc./prej.krv. |
| K57.31 | Divertikulóza hrubého čreva bez perfor./absc.s krv. |
| K57.32 | Divertikulitída hrubého čreva bez perfor.absc./prej.krvác. |
| K57.33 | Divertikulitída hrubého čreva bez perfor./absc.s krvác. |
| K57.40 | Divertik.tenk.-hrub.čreva s perfor.a absc.bez prej.krv. |
| K57.41 | Divertikulóza tenk.-hrub.čreva s perfor.absc.a krvác. |
| K57.42 | Divertikulitída tenk.-hrub.čreva s perfor.a absc.bez prej.krv. |
| K57.43 | Divertikulitída tenk.-hrub.čreva s perfor.absc.a krvác. |
| K57.50 | Divertikulóza tenk.-hrub.čreva bez perfor.absc./prej.krvác. |
| K57.51 | Divertikulóza tenk.-hrub.čreva bez perfor./absc.s krvác. |
| K57.52 | Divertikulitída tenk.-hrub.čreva bez perfor.absc./prej.krvác. |
| K57.53 | Divertikulitída tenk.-hrub.čreva bez perfor./absc.s krvác |
| K57.80 | Divertikulóza čreva,časť bliž.ne.s perfor.a absc.bez prej.krv. |
| K57.81 | Divertikulóza čreva,časť bliž.neurč.s perfor.absc.a krvác. |
| K57.82 | Divertikulitída čreva,časť bliž.ne.s perf.a absc.bez prej.krv. |
| K57.83 | Divertikulitída čreva,časť bliž.neurč.s perfor.absc.a krvác. |
| K57.90 | Divertikulóza čreva,časť bliž.neurč.bez perfor.absc./prej.krv. |
| K57.91 | Divertikulóza čreva,časť bliž.neurč.bez perfor./absc.s krvác. |
| K57.92 | Divertikulitída čreva,časť bliž.neu.bez perfor.absc./prej.krv. |
| K57.93 | Divertikulitída čreva,časť bliž.neur.bez perfor./absc.s krv. |
| K58.0 | Syndróm dráždivého čreva s hnačkou |
| K58.9 | Syndróm dráždivého čreva bez hnačky |
| K59.0 | Zápcha |
| K59.1 | Funkčná hnačka |
| K59.2 | Neurogénne črevo,nezatriedené inde |
| K59.3 | Megakolon,nezatriedený inde |
| K59.4 | Análny spazmus |
| K59.8 | Iná funkčná porucha čreva,bližšie určená |
| K59.9 | Funkčná črevná porucha,bližšie neurčená |
| K60.0 | Akútna análna fisúra |
| K60.1 | Chronická análna fisúra |
| K60.2 | Análna fisúra,bližšie neurčená |
| K60.3 | Análna fistula |
| K60.4 | Rektálna fistula |
| K60.5 | Anorektálna fistula |
| K61.0 | Análny absces |
| K61.1 | Rektálny absces |
| K61.2 | Anorektálny absces |
| K61.3 | Ischiorektálny absces |
| K61.4 | Vnútrosfinkterový absces |
| K62.0 | Polyp anusu |
| K62.1 | Polyp konečníka |
| K62.2 | Prolaps anusu |
| K62.3 | Prolaps konečníka |

| | |
|---|---|
| K62.4 | Stenóza anusu a konečníka |
| K62.5 | Krvácanie z anusu a konečníka |
| K62.6 | Vred anusu a konečníka |
| K62.7 | Radiačná proktitída |
| K62.8 | Iná choroba anusu a konečníka,bližšie určená |
| K62.9 | Choroba anusu a konečníka,bližšie neurčená |
| K63.0 | Absces črева |
| K63.1 | Perforácia črева (neúrazová) |
| K63.2 | Fistula črева |
| K63.3 | Vred črева |
| K63.4 | Enteroptóza |
| K63.5 | Polyp hrubého črева |
| K63.8 | Iné choroby črева,bližšie určené |
| K63.9 | Choroba črева,bližšie neurčená |
| K64.0 | Hemoroidy 1.stupňa |
| K64.1 | Hemoroidy 2.stupňa |
| K64.2 | Hemoroidy 3.stupňa |
| K64.3 | Hemoroidy 4.stupňa |
| K64.4 | Reziduálne hemoroidálne kožné protuberancie |
| K64.5 | Perianálna žilová trombóza |
| K64.8 | Iné hemoroidy,bližšie určené |
| K64.9 | Hemoroidy,bližšie neurčené |
| K65.0 | Akútny zápal pobrušnice |
| K65.8 | Iný zápal pobrušnice |
| K65.9 | Zápal pobrušnice,bližšie neurčený |
| K66.0 | Pobrušnicové zrasty |
| K66.1 | Hemoperitoneum |
| K66.8 | Iné choroby pobrušnice,bližšie určené |
| K66.9 | Choroba pobrušnice,bližšie neurčená |
| K67.0 | Zápal pobrušnice,zapríčinený chlamýdiami (A74.8†) |
| K67.1 | Gonokokový zápal pobrušnice (A54.8†) |
| K67.2 | Syfilitický zápal pobrušnice (A52.7†) |
| K67.3 | Tuberkulózny zápal pobrušnice (A18.3†) |
| K67.8 | Iná choroba pobrušnice pri infekč.chor.z.i. |
| K90.0 | Celiakia |
| K90.1 | Tropická sprue |
| K90.2 | Syndróm slepej slučky,nezatriedený inde |
| K90.3 | Pankreatická steatorea |
| K90.31 | Syndróm črevného prerastania (SIBO) |
| K90.4 | Malabsorpcia,zapríč.neznášanlivosťou,n.i. |
| K90.8 | Iná črevná malabsorpcia |
| K90.9 | Črevná malabsorpcia,bližšie neurčená |
| K91.0 | Vracanie po gastrointestinálnom chirurgickom výkone |
| K91.1 | Syndrómy po operácii žalúdka |
| K91.2 | Malabsorpcia po chirurgickom výkone,n.i. |
| K91.3 | Mechanická črevná nepriechodnosť po chir.výk. |
| K91.4 | Porucha funkcie kolostómie a enterostómie |
| K91.80 | Generalizovaná mukozitída pri imunokompromitácii |
| K91.88 | Iná porucha tráviacej súst.po lekár.výkone,n.i. |
| K91.9 | Porucha tráviacej súst.po lekár výkone,b.n. |
| K92.0 | Hemateméza |
| K92.1 | Meléna |
| K92.2 | Gastrointestinálne krvácanie,bližšie neurčené |
| K92.8 | Iné choroby tráviacej sústavy,bližšie určené |
| K92.9 | Choroba tráviacej sústavy,bližšie neurčená |
| K93.0 | TBC črievov,pobrušnice a lymfatických uzlín mezentéria |
| K93.1 | Megakolon pri Chagasovej chorobe (B57.3†) |
| K93.21 | Postihnutie trav.trub.pri akút.chor.štepu proti host.GvH,1.št. |
| K93.22 | Postihnutie trav.trub.pri akút.chor.štepu proti host.GvH,2.št. |
| K93.23 | Postihnutie trav.trub.pri akút.chor.štepu proti host.GvH,3.št. |
| K93.24 | Postihnutie trav.trub.pri akút.chor.štepu proti host.GvH,4.št. |
| K93.8 | Choroby i.tráviacich org.,b.u.,pri chorobách z.i. |
| N80.5 | Endometrióza črева |
| N82.2 | Fistula medzi pošvou a tenkým črevom |
| N82.3 | Fistula medzi pošvou a hrubým črevom |
| N82.4 | Iná fistula medzi ženskými pohlav.org.a črevom |
| P76.1 | Prechodný ileus u novorodenca |
| P76.2 | Črevná nepriechod.zapríč.zahusteným mliekom |
| P76.8 | Iná črevná nepriechod.u novorod.,b.u. |
| P76.9 | Črevná nepriechod.u novorod.,b.n. |
| P77 | Nekrotizujúca enterokolitída plodu a novorodenca |
| P78.3 | Neinfekčná novorodenecká hnačka |
| P78.8 | Iná perinatálna porucha tráviacej sústavy,b.u. |
| P78.9 | Perinatálna porucha tráviaceho systému,b.n. |
| Q39.0 | Atrézia pažeráka bez fistuly |
| Q39.1 | Atrézia pažeráka s fistulou medzi priedušn.a pažerákom |
| Q39.2 | Vrod.fistula m.priedušn.a pažerákom bez atrézie |
| Q39.3 | Vrodené zúženie (stenóza alebo striktúra) pažeráka |
| Q39.4 | Pažeráková membrána |
| Q39.5 | Vrodené rozšírenie pažeráka |
| Q39.6 | Divertikul pažeráka (vrodený) |
| Q39.8 | Iná vrodená chyba pažeráka |
| Q39.9 | Vrodená chyba pažeráka,bližšie neurčená |
| Q40.0 | Vrodená hypertrofická pylorostenóza |
| Q40.1 | Vrodená hiátová hernia |
| Q40.2 | Iná vrodená chyba žalúdka,bližšie určená |
| Q40.3 | Vrodená chyba žalúdka,bližšie neurčená |
| Q40.8 | Iná vrod.chyba hornej časti tráviac.trubice,b.u. |
| Q40.9 | Vrod.chyba hornej časti tráviac.trubice,b.n. |
| Q41.0 | Vrodené chýbanie,atrézia a stenóza dvanástnika |
| Q41.1 | Vrodené chýbanie,atrézia a stenóza jejúna |
| Q41.2 | Vrodené chýbanie,atrézia a stenóza ilea |
| Q41.8 | Vrod.chýbanie,atrézia a stenóza bliž.urč.častí ten.črева |
| Q41.9 | Vrod.chýbanie,atrézia a stenóza ten.črева b.n.č. |
| Q42.0 | Vrod.chýbanie,atrézia a stenóza konečníka s fistulou |
| Q42.1 | Vrod.chýbanie,atrézia a stenóza konečníka bez fistuly |
| Q42.2 | Vrod.chýbanie,atrézia a stenóza anusu s fistulou |
| Q42.3 | Vrod.chýbanie,atrézia a stenóza anusu bez fistuly |
| Q42.8 | Vrod.chýbanie,atrézia a stenóza č.hrub.črева |
| Q42.9 | Vrod.chýbanie,atrézia a stenóza bliž.neurč.č.hrub.črева |
| Q43.0 | Meckelov divertikul |
| Q43.1 | Hirschprungova choroba |
| Q43.2 | Iná vrodená porucha funkcie hrubého črева |
| Q43.3 | Vrodená chyba fixácie črievov |
| Q43.40 | Zdvojenie tenkého črева |
| Q43.41 | Zdvojenie hrubého črева |
| Q43.42 | Zdvojenie rekta |
| Q43.49 | Zdvojenie črева,bližšie neurčené |
| Q43.5 | Ektopický anus |
| Q43.6 | Vrodená fistula rekta a anusu |
| Q43.7 | Pretrvávajúca kloaka |
| Q43.8 | Iná vrodená chyba črева,bližšie určená |
| Q43.9 | Vrodená chyba črева,bližšie neurčená |
| Q45.8 | Iná vrodená chyba tráviacej sústavy,bližšie určená |
| Q45.9 | Vrodená chyba tráviacej sústavy,bližšie neurčená |
| Q79.2 | Exomfalus |
| Q79.3 | Gastroschíza |
| Q79.4 | Agenéza brušných svalov [Prune belly syndróm] |
| Q79.5 | Iná vrodená chyba brušnej steny |
| Q89.3 | Obrátená poloha (situs inversus) |
| R10.0 | Akútne brucho |
| R10.1 | Bolesť v hornej časti brucha |
| R10.3 | Bolesť v iných častiach podbrušia |
| R10.4 | Iná a bližšie neurčená bolesť brucha |
| R11 | Pocit na vracanie (nauzea) a vracanie (vomitus) |
| R12 | Pálenie záhy |
| R13.0 | Dysfágia s potrebou dohľadu počas prijímania potravy |
| R13.1 | Dysfagia pri tracheost.s nafúk.balónik.a potre.toal.dych.ciest |
| R13.9 | Iná dysfágia,bližšie neurčená |
| R14 | Flatulencia a podobné poruchy |
| R15 | Inkontinencia stolice |
| R19.0 | Zdurenie,masa,hrča v oblasti brucha alebo panvy |
| R19.1 | Abnormálne črevné zvuky |
| R19.2 | Viditeľná peristaltika |
| R19.3 | Stuhnutie (rigidita) brucha |
| R19.4 | Zmena vo vyprázdňovaní stolice |
| R19.5 | Iná porucha stolice |
| R19.8 | Iné subj.a obj.príz.postihnutia trav.súst.a brucha,b.u. |
| R85.0 | Abn.nález vo vzorkách z trav.org.a bruš.dut.:abn.hodn.enzým. |
| R85.1 | Abn.nález vo vzorkách z trav.org.a bruš.dut.:abn.hodn.hormón. |

| | |
|---|---|
| R85.2 | Abn.nález vo vzor.z trav.org.,bruš.dut.abn.liek.,biol.akt.lát. |
| R85.3 | Abn.nález vo vzor.z trav.org.,bruš.dut.abn.hodn.látok nemed.p. |
| R85.4 | Abn.nález vo vzorkách z trav.org.a bruš.dut.:abn.imun.nález |
| R85.5 | Abn.nález vo vzorkách z trav.org.a bruš.dut.:abn.mikrob.nález |
| R85.6 | Abn.nález vo vzorkách z trav.org.a bruš.dut.:abn.cytol.nález |
| R85.7 | Abn.nález vo vzorkáchz trav.org.a bruš.dut.:abn.hist.nález |
| R85.8 | Abn.nález vo vzorkách z trav.org.a bruš.dut.:iný abn.nález |
| R85.9 | Abn.nález vo vzorkách z trav.org.a bruš.dut.:b.n.abn.nález |
| R93.3 | Abnorm.nález pri dg.zobrazení iných častí tráviacej sústavy |
| R93.5 | Abnorm.nález pri dg.zobraz.iných obl.brucha vr.retroperitonea |
| S27.83 | Poranenie hrudnej časti pažeráka |
| S36.3 | Poranenie žalúdka |
| S36.40 | Poranenie tenkého čreva,časť bližšie neurčená |
| S36.41 | Poranenie duodena |
| S36.49 | Poranenie iných a viacerých častí tenkého čreva |
| S36.50 | Poranenie hrubého čreva,časť bližšie neurčená |
| S36.51 | Poranenie colon ascendens |
| S36.52 | Poranenie colon transversum |
| S36.53 | Poranenie colon descendens |
| S36.54 | Poranenie colon sigmoideum |
| S36.59 | Poranenie iných a viacerých častí hrubého čreva |
| S36.6 | Poranenie konečníka |
| S36.7 | Poranenie viacerých vnútrobrušných orgánov |
| S36.81 | Poranenie pobrušnice |
| S36.82 | Poranenie mezentéria |
| S36.9 | Poranenie bližšie neurčeného vnútrobrušného orgánu |
| T18.1 | Cudzie teleso v pažeráku |
| T18.2 | Cudzie teleso v žalúdku |
| T18.3 | Cudzie teleso v tenkom čreve |
| T18.4 | Cudzie teleso v hrubom čreve |
| T18.5 | Cudzie teleso v anuse a rekte |
| T18.8 | Cudzie teleso na i.mies.a na viac.miest. trav.sust. |
| T18.9 | Cudzie teleso na bliž.urč.mieste trav.sust. |
| T28.1 | Popálenina pažeráka |
| T28.2 | Popálenina iných častí tráviacej sústavy |
| T28.6 | Poleptanie pažeráka |
| T28.7 | Poleptanie iných častí tráviacej sústavy |
| T91.5 | Neskoré následky poran.vnútrobruš. a panv.org. |
| U99.02 | Inkontinencia moču a stolice, 3. stupeň, trvalá |
| U99.03 | Inkont.moču a stolice, 3. stupeň, trvalá a nezvratná |
| Z43.1 | Ošetrovanie gastrostómie |
| Z43.2 | Ošetrovanie ileostómie |
| Z43.3 | Ošetrovanie kolostómie |
| Z43.4 | Ošetrovanie i.umelo vytvor.vyústení trav.sust. |
| Z46.5 | Skúšanie a prispôs.ileostómie a i.pom.pre trav.systém |
| Z90.3 | Získané chýbanie časti žalúdka |

## ADRG G01 Eviscerácia malej panvy alebo urľ ité výkony na GIT s komplexnou intenzívnou ZS v detskom veku > 120 hodín

Výk. v tabuľke G01-1 alebo (definícia DRG (G02Z) alebo definícia DRG (G04A)) a výk. v tabuľke G01-2

## DRG G01Z Eviscerácia malej panvy alebo urľ ité výkony na GIT s komplexnou intenzívnou ZS v detskom veku > 120 hodín

### Výkon G01-1

| | |
|---|---|
| 5o315.0 | Eviscerácia malej panvy u muža:otv.chir. |
| 5o315.4 | Eviscerácia malej panvy u muža:lsk. |
| 5o315.x | Eviscerácia malej panvy u muža:ostatné |

### Výkon G01-2

| | |
|---|---|
| 8v323‡ | KIZS v detskom veku:393-588 bodov |
| 8v324‡ | KIZS v detskom veku:589-784 bodov |
| 8v325‡ | KIZS v detskom veku:785-980 bodov |
| 8v326‡ | KIZS v detskom veku:981-1176 bodov |
| 8v327‡ | KIZS v detskom veku:1177-1470 bodov |
| 8v328‡ | KIZS v detskom veku:1471-1764 bodov |
| 8v329‡ | KIZS v detskom veku:1765-2058 bodov |
| 8v32a‡ | KIZS v detskom veku:2059-2352 bodov |
| 8v32b‡ | KIZS v detskom veku:2353-2646 bodov |
| 8v32c‡ | KIZS v detskom veku:2647-2940 bodov |
| 8v32d‡ | KIZS v detskom veku:2941-3430 bodov |
| 8v32e‡ | KIZS v detskom veku:3431-3920 bodov |
| 8v32f‡ | KIZS v detskom veku:3921-4410 bodov |
| 8v32g‡ | KIZS v detskom veku:4411-4900 bodov |
| 8v32h‡ | KIZS v detskom veku:4901-5880 bodov |
| 8v32j‡ | KIZS v detskom veku:5881-6860 bodov |
| 8v32k‡ | KIZS v detskom veku:6861-7840 bodov |
| 8v32l‡ | KIZS v detskom veku:7841-9800 bodov |
| 8v32m‡ | KIZS v detskom veku:9801-11760 bodov |
| 8v32n‡ | KIZS v detskom veku:11761-13720 bodov |
| 8v32o‡ | KIZS v detskom veku:13721-16660 bodov |
| 8v32p‡ | KIZS v detskom veku:16661-19600 bodov |
| 8v32q‡ | Kompl.intenzív.zdr.starost.v detskom veku:19601 a viac bodov |

## ADRG G02 Komplexné alebo urľ ité výkony na tenkom a hrubom ľ reve s komplikujúcou diagnózou alebo výkony na orgánoch GIT-u pri vrodených malformáciách, vek < 2 roky, bez komplexnej intenzívnej ZS v detskom veku > 120 hodín

Výk. v tabuľke G02-2 alebo (definícia základnej DRG G18) alebo definícia základnej DRG G19)) a výk. v tabuľke G02-3 a Vek < 2 r. alebo výk. v tabuľke G02-4 a diagnóza v tabuľke G02-1

## DRG G02Z Komplexné alebo urľ ité výkony na tenkom a hrubom ľ reve s komplikujúcou diagnózou alebo výkony na orgánoch GIT-u pri vrodených malformáciách, vek < 2 roky, bez komplexnej intenzívnej ZS v detskom veku > 120 hodín

## Diagnóza G02-1

| | |
|---|---|
| C78.6 | Sekundárny zhubný nádor retroperitonea a pobrušnice |
| C78.7 | Sekundárny zhubný nádor pečene a vnútropečeň.žlčovodov |
| K63.1 | Perforácia črева (neúrazová) |
| K65.0 | Akútny zápal pobrušnice |
| K65.8 | Iný zápal pobrušnice |
| K65.9 | Zápal pobrušnice,bližšie neurčený |

## Výkon G02-2

| | |
|---|---|
| 5n233.0 | Viacnásob.segmentárna resekcia tenk.čr:lpt. |
| 5n233.2 | Viacnásob.segmentárna resekcia tenk.čr:lsk. |
| 5n233.4 | Viacnásob.segmentár.resekcia tenk.čr:konver.lsk.-lpt. |
| 5n245.01 | Parciál.res.colon transversum:laparotom.s anast. |
| 5n245.03 | Parciál.res.colon transversum:lpt.s 2 enterostóm. |
| 5n245.04 | Parciál.res.colon transversum:lpt.s anast.a an.praet. |
| 5n245.21 | Parciál.res.colon transversum:lsk s anast. |
| 5n245.25 | Parciál.res.colon transversum:lsk s enterostómiou |
| 5n245.4 | Parciál.res.colon transversum:konv.lsk.-lpt. |
| 5n245.x | Parciál.resekcia colon transversum:ost. |
| 5n246.02 | Ľavostr.hemikolektómia:lpt.s enterostóm.a slep.uz. |
| 5n248.01 | Res.viac.sused.č.hr.čr[subt.res.hr.č.]:lpt.s anast. |
| 5n248.02 | Res.viac.sused.č.hr.čr[subt.res.hr.č.]:lpt.s enterost.sl.u. |
| 5n248.03 | Res.viac.sused.č.hr.čr[subt.res.hr.č.]:lpt s 2 enterost. |
| 5n248.04 | Res.viac.sused.č.hr.čr[subt.res.hr.č.]:lpt.s anast.a an.praet. |
| 5n248.21 | Res.viac.sused.č.hr.čr[subt.res.hr.č.]:lsk s anast. |
| 5n248.25 | Res.viac.sused.č.hr.čr[subt.res.hr.č.]:lsk s enterost. |
| 5n248.4 | Res.viac.sused.č.hr.čr[subt.res.hr.č.]:konv.lsk.-lpt. |
| 5n248.x | Res.viac.sused.č.hr.čr[subt.res.hr.č.]:ost. |
| 5n25x.02 | Iná tot.kolekt.a proktokolekt:otv.ch.s ileorek.anast.a rezerv. |
| 5n25x.03 | Iná tot.kolekt.a proktokolekt:otv.ch.s ileor.anast.bez rezerv. |
| 5n25x.08 | Iná tot.kolektómia a proktokolektómia:otv.ch.s ileostómiou |
| 5n25x.26 | Iná tot.kolekt.a proktokolekt:lsk.s anast.a rezerv. |
| 5n25x.27 | Iná tot.kolekt.a proktokolekt:lsk.s anast.bez rezerv. |
| 5n25x.28 | Iná tot.kolekt.a proktokolekt:lsk.s ileost |
| 5n25x.4 | Iná tot.kolektómia a proktokolektómia:konver.lsk.-lpt. |
| 5n25x.x | Iná tot.kolektómia a proktokolektómia:ost. |
| 5n260.01 | Rozš.dx hemikolekt.s odstr.sused.org:otv.ch.s anast. |
| 5n260.02 | Rozš.dx hmklkt.s ods.sused.org:otv.ch.s eneterost.a sl.u. |
| 5n260.03 | Rozš.dx hmklkt.s ods.sused.org:otv.ch.s 2 eneterost. |
| 5n260.04 | Rozš.dx hmklkt.s ods.sused.org:otv.ch.s anst.An.praet |
| 5n260.20 | Rozš.dx hemikolekt.s odstr.sused.org:lsk.bez anast. |
| 5n260.21 | Rozš.dx hemikolektómia s ods.sused.org:lsk.s anast. |
| 5n260.4 | Rozš.dx hmklkt.s odstr.sused.org:konver.lsk.-lpt. |
| 5n260.x | Rozš.dx hemikolektómia s odstr.sused.orgánov:ost. |
| 5n261.01 | Rozš.sin.hemikolektómia s odstr.sused.org:o.ch.s anast. |
| 5n261.02 | Rozš.sin.hmklkt s odstr.sused.org:o.ch.s eneterost.sl.u. |
| 5n261.03 | Rozš.sin.hmklkt s odstr.sused.org:o.ch.s 2 eneterost |
| 5n261.04 | Rozš.sin.hemikolekt.s odstr.sused.org:o.ch.s anas.An.praet. |
| 5n261.20 | Rozš.sin.hemikolektómia s odstr.sused.org:lsk.bez anst. |
| 5n261.21 | Rozš.sin.hmklkt s odstr.sused.org.:lsk.s anst. |
| 5n261.4 | Rozš.sin.hmklkt s odstr.sused.org.:zm.lsk.-lpt. |
| 5n261.x | Rozš.sin.hemikolektómia s odstr.sused.org.:ost. |
| 5n262.01 | Rozš.subt.resekcia hr.črева s odstr.sused.org.:o.ch.s anst. |
| 5n262.02 | Rozš.subt.res.hr.čr.s odstr.sused.org:o.ch.s enterost.sl.uz. |
| 5n262.03 | Rozš.subtot.res.hr.črева s odstr.sused.org:o.ch.s 2 enterost |
| 5n262.04 | Rozš.subt.res.hr.čr.s odstr.sused.org:o.ch.s anas.An.praet. |
| 5n262.20 | Rozš.subt.res.s hr.črева s odstr.sused.org.:lsk.bez anastom. |
| 5n262.21 | Rozš.subt.resekcia hr.čr.s odstr.sused.org.:lsk.s anast. |
| 5n262.4 | Rozš.subtot.res.hr.črева s odstr.sused.org.:konver.lsk.-lpt. |
| 5n262.x | Rozš.subtot.resekcia hr.črева s odstr.sused.org.:ost. |
| 5n265.01 | Rozš.res.colon sigmoid.s odstr.sused.org:o.ch.s anst. |
| 5n265.02 | Rozš.res.c.sigmoid.s odstr.sused.org:o.ch.s enterost.sl.uz. |
| 5n265.03 | Rozš.res.colon sigmoid.s odstr.sused.org:o.ch.s2 enterost. |
| 5n265.04 | Rozš.res.c.sigmoid.s odstr.sused.org:o.ch.s anst.An.praet. |
| 5n265.20 | Rozš.res.col.sigmoideum s odstr.sus.org:lsk.bez anst. |
| 5n265.21 | Rozš.res.col.sigmoideum s odstr.sus.org:lsk.s anast. |
| 5n265.4 | Rozš.res.col.sigmoid.s odstr.sus.org:konver.lsk.-lpt. |
| 5n265.x | Rozš.res.col.sigmoid.s odstr.sus.org:ost. |
| 5n310.0 | Vytv.terminál.caecumstómie ako samost.výk:lpt. |
| 5n310.2 | Vytv.terminál.caecumstómie ako samost.výk:lsk. |
| 5n310.4 | Vytv.terminál.caecumstómie ako samost.v:konver.lsk.-lpt. |
| 5n311.0 | Vytv.terminál.ascendostómie ako samost.v:lpt. |
| 5n311.2 | Vytv.terminál.ascendostómie ako samost.v:lsk. |
| 5n311.4 | Vytv.terminál.ascendostómie ako sam.v:konv.lsk.-lpt |
| 5n312.0 | Vytv.terminál.transverzostómie ako samost.v:lpt. |
| 5n312.2 | Vytv.terminál.transverzostómie ako samost.v:lsk. |
| 5n312.4 | Vytv.termin.transverzostómie ako sam.v:konv.lsk.-lpt |
| 5n313.0 | Vytv.termin.descendostómie ako samost.v:lpt. |
| 5n313.2 | Vytv.termin.descendostómie ako samost.v:lsk. |
| 5n313.4 | Vytv.terminál.descendostómie ako sam.v:konv.lsk.-lpt |
| 5n314.0 | Vytv.termin.sigmoideostómie ako samost.v:lpt. |
| 5n314.2 | Vytv.termin.sigmoideostómie ako samost.v:lsk. |
| 5n314.4 | Vytv.termin.sigmoideostómie ako sam.v:konv.lsk.-lpt |
| 5n315.0 | Vytv.termin.ileostómie ako samost.v:lpt. |
| 5n315.2 | Vytv.termin.ileostómie ako samost.v:lsk. |
| 5n315.4 | Vytv.terminál.ileostómie ako sam.v:konv.lsk.-lpt. |
| 5n31x.0 | Vytvorenie terminálnej enterostómie ako samost.v:ost.lpt. |
| 5n31x.2 | Vytvorenie terminálnej enterostómie ako samost.v:ost. lsk. |
| 5n31x.4 | Vytv.terminál.enterostómie-sam.v:ost.konver.lsk.-lpt. |
| 5n34a.0 | Longitudinálne predĺženie črева podľa Bianchiho |
| 5n43f | Grazilisova plastika anusu a sfinkterového aparátu |

## Výkon G02-3

| | |
|---|---|
| 5a19m.4 | Rekraniotómia pre hematóm |
| 5a19m.5 | Rekraniotómia pre infekciu |
| 5a19m.6 | Rekraniotómia pre hygróm |
| 5a204.0 | Ventrikulo.perit.drenáž prog.sh,b.protis.jed |
| 5a204.1 | Ventrikuloperit.dren.program.shunt,s protisifon.jed |
| 5a204.2 | Ventrikuloperit.dren.,neprogram.sh,b.protisifon.j. |
| 5a204.3 | Ventrikuloperit.drenáž,neprog.sh,s protisifon.j. |
| 5a205.0 | Zavedenie V-P shuntu |
| 5a20b.0 | Implantácia ventrikulárnej komôrky,frontálne |
| 5a20b.1 | Implantácia ventrikulárnej komôrky,okcipitálne |
| 5a20b.2 | Implantácia ventrikulárnej komôrky,temporálne |
| 5a20b.3 | Implantácia ventr.komôrky,zaved.Ommayovho rezervoáru |
| 5a20h.0 | Dekompr.operácia v obl.kraniocer.prech:A.Ch.malf.s duropl. |
| 5a20h.1 | Dekompr.OP v obl.kraniocer.prech:A.Ch.malf.s duropl.a p.i. |
| 5a20h.2 | Dekompr.OP v obl.kraniocer.prech:iná ako A.Ch.malf.s duropl. |
| 5a20h.3 | Dekomp.OP kraniocer.prech:iná ako A.Ch.malf.s duropl.s impl. |
| 5a20j.0 | Intrakr.rekonštr.OP bez použ.biolog.lep.s použ.alotranspl. |
| 5a20j.1 | Intrakr.rekonštr.OP bez použ.biolog.lep.s použ.autológ.transpl. |
| 5a20j.2 | Intrakr.rekonštr.OP bez použ.biolog.lep.s použ.umel.implant. |
| 5a20k.0 | Intrakr.rekonštr.OP s použ.biolog.lep.s použ.alotranspl. |
| 5a20k.1 | Intrakr.rekonštr.OP s použ.biolog.lep.s použ.autológ.transpl. |
| 5a20k.2 | Intrakr.rekonštr.OP s použ.biolog.lep.s použ.umel.implant. |
| 5a20m.0 | Uzáv.tvr.pleny mozg/miechy bez biol.lep s použ.alotranspl |
| 5a20m.1 | Uzáv.tvr.pleny mozg/miechy bez biol.lep.s použ.autol.tranpls. |
| 5a20m.2 | Uzáv.tvr.pleny mozg/miechy bez pou.biol.lep.s pou.umel.impl. |
| 5a20n.0 | Uzáv.tvrd.pleny moz./miechy s biol.lep.s použ.alotranspl. |
| 5a20n.1 | Uzáv.tvrd.pleny moz./miechy s biol.lep.s použ.autol.transpl. |
| 5a20n.2 | Uzáv.tvrd.pleny moz./miechy s biol.lep.s použ.umel.impl. |
| 5a20o | Chirurgické ošetrenie dury |
| 5a20s | Extrakcia ventrikulárnej komôrky |
| 5a20t | Výmena cerebrálneho katétra |
| 5a20u | Výmena jednocestného likvorového ventilu |
| 5a20v | Extrakcia likvorového shuntu |
| 5a30e.7 | Deliberácia pripútanej miechy discíziou filum terminale |
| 5a30k | Syringomyélia s terminálnou ventrikulostómiou |
| 5a30m | OP meningokély,meningomyelokély,lipomeningokély |

| | |
|---|---|
| 5a30n | Uvoľnenie filum terminale |
| 5a30o.9 | Plastika otvoreného defektu proximálnej neurálnej rúry |
| 5a30o.b | Plastika otvoreného defektu distálnej neurálnej rúry |
| 5a30p.8 | Plastika krytého defektu proximálnej neurálnej rúry |
| 5a30p.a | Plastika krytého defektu distálnej neurálnej rúry |
| 5a30r | Implantácia expanderu pred plastikou rozsiahleho defektu |
| 5f30a.1 | Endoskop.duraplastika bez CT/MR navigácie |
| 5f30a.2 | Endoskop.duraplastika rinobázy s CT/MR navigáciou |
| 5j140.00↔ | Lobektómia bez bronchopl.,torakot.bez lymfadenkt.bez p.sv. |
| 5j140.01↔ | Lobektómia bez bronchopl.,torakotom.s lymfadenkt.bez p.sv. |
| 5j140.20↔ | Lobektómia bez bronchopl.,torakosk.bez lymfadenkt.bez p.sv. |
| 5j141.00↔ | Lobektómia bez bronchopl., tkt.bez lymfad. s použ.sv. |
| 5j141.20↔ | Lobektómia bez bronchopl.,tsk.bez lymfaden.s použ.sv. |
| 5j142.10↔ | Lobektómia s bronchoplast.,torakotomicky bez lymfadenkt. |
| 5j142.20↔ | Lobektómia s bronchopl.,torakoskopicky bez lymfadenkt. |
| 5j501 | Torakotómia jednoduchá |
| 5j549 | Torakoplastika |
| 5j555.10 | Parciálna plastika bránice bez aloplastického materiálu |
| 5j555.11 | Parciálna plastika bránice s aloplastickým materiálom |
| 5j555.20 | Totálna plastika bránice bez aloplastického materiálu |
| 5j555.21 | Totálna plastika bránice s aloplastickým materiálom |
| 5j902 | Retorakotómia,resternotómia,reoperácia v torakochirurgii |
| 5l173.0 | Ligatúra ascendentnej aorty |
| 5l173.1 | Ligatúra oblúka aorty |
| 5l173.2 | Ligatúra torakálnej aorty |
| 5l173.3 | Ligatúra abdominálnej aorty |
| 5l173.4 | Ligatúra aorty s použitím stentu |
| 5l173.x | Ligatúra aorty, ostatné |
| 5l174.0↔ | Ligatúra a. subclavia |
| 5l176.3 | Ligatúra a. lienalis |
| 5l176.4↔ | Ligatúra a. renalis |
| 5l550.0↔ | Iné plast.rekonštrukcie a.carotis b.n.časti |
| 5l550.1↔ | Iné plast.rekonštrukcie a.carotis com.a sin.carotic. |
| 5l550.2↔ | Iné plast.rekonštrukcie a.car.int.extrakr.č. |
| 5l550.3↔ | Iné plast.rekonštrukcie a.carotis externa |
| 5l553.0 | Iné plast.rekonštrukcie na ascendentnej aorte |
| 5l553.1 | Iné plast.rekonštrukcie oblúka aorty |
| 5l553.2 | Iné plast.rekonštrukcie torakálnej aorty |
| 5l553.3 | Iné plast.rekonštrukcie abdominálnej aorty |
| 5l553.4 | Iné plast.rekonštrukcie aorty s použ.stentu |
| 5l553.x | Iné plast.rek.aorty:ostatné |
| 5n012.0 | Ezofago-gastromyotómia (kardiomyotómia):lpt. |
| 5n012.1 | Ezofago-gastromyotómia (kardiomyotómia):torakotom. |
| 5n012.2 | Ezofago-gastromyotómia (kardiomyotómia):laparos. |
| 5n012.3 | Ezofago-gastromyotómia (kardiomyotómia):torakosk. |
| 5n012.4 | Ezofago-gastromyotómia (kardiomyotómia):konv.lsk.-lpt. |
| 5n012.5 | Ezofago-gastromyotómia (kardiomyotómia):konv.torakosk.-lpt |
| 5n012.x | Ezofago-gastromyotómia (kardiomyotómia):ostatné |
| 5n02a | Rkšt.pas.p.atr.pažer.a oš.1 vr.ezfgtrach.fis.s ez–ez.anst.b.u.fis |
| 5n02b | Rkšt.pas.p.atréz.paž.a oš.1 vr.ezfgtrach.fis:s ez–ez.anst.s uz.fis |
| 5n02c | Rknš.pas.p.atréz.paž.a oš.1 vr.ezfgtrach.fis:s interpoz.b.u.f. |
| 5n02d | Rkšt.pas.p.atr.paž.a oš.1 vr.ezfgtrach.fis:s interpoz.s uz.fist. |
| 5n02e | Rkšt.pas.p.atr.paž.a oš.1 vr.ezfgtrach.fis:trnsmdst.náh.b.uz.f |
| 5n02f | Rkšt.pas.p.atr.paž.a oš.1 vr.ezfgtrach.fis:trnsmdst.náh.uz.fis. |
| 5n02g | Rkšt.pasáže p.atr.paž.a oš.1vr.ezfgtrach.fis:elong.pažeráka |
| 5n02h | Rknš.pas.p.atr.paž.a oš.1 vr.ezfgtrach.fis:podviaz.1 H-fist. |
| 5n02x | Rknš.pas.pažer.atrézii paž.a oš.1 vr.ezfgtrach.fis:iná |
| 5n04a | Parc.torakálna ezofagektómia s obnovením kont. |
| 5n04b | Parc.torakoabdominál.ezofagektómia s obnov.kont. |
| 5n04c | Parc.abdominálna ezofagektómia s obnovením kont. |
| 5n04x | Iná parc.ezofagektómia s obnovením kontinuity |
| 5n182.0 | Gastropexia:otv.chir.abdomin. |
| 5n182.1 | Gastropexia:otv.ch.torakálne |
| 5n182.2 | Gastropexia:laparoskopicky |
| 5n182.4 | Gastropexia:konverzia lsk.-lpt. |
| 5n182.x | Gastropexia:ostatné |
| 5n184.0 | Fundoplikácia žalúdka:otv.chir.abdomin. |
| 5n184.1 | Fundoplikácia žalúdka:otv.ch.torakálne |
| 5n184.2 | Fundoplikácia žalúdka:laparoskopicky |
| 5n184.4 | Fundoplikácia žalúdka:konv.lsk.-lpt. |
| 5n184.50 | Fundoplikácia žalúdka s hiátovou sutúrou, otv.chir.abdomin |
| 5n184.51 | Fundoplikácia žalúdka s hiátovou sutúrou, otv.chir.torakál. |
| 5n184.52 | Fundoplikácia žalúdka s hiátovou sutúrou, lsk |
| 5n184.5x | Fundoplikácia žalúdka s hiátovou sutúrou, ostatné |
| 5n184.x | Fundoplikácia žalúdka:ostatné |
| 5n185.0 | Hemifundoplikácia žalúdka:otv.chir.abd. |
| 5n185.1 | Hemifundoplikácia žalúdka:otv.ch.torakálne |
| 5n185.2 | Hemifundoplikácia žalúdka:laparoskopicky |
| 5n185.4 | Hemifundoplikácia žalúdka:konverz.lsk.-lpt. |
| 5n185.x | Hemifundoplikácia žalúdka:ostatné |
| 5n186.0 | Hemifundoplik.žalúdka s hiátovou sut:otv.chir.abd. |
| 5n186.1 | Hemifundoplik.žalúdka s hiát.sutúrou:otv.ch.torakál. |
| 5n186.2 | Hemifundoplik.žalúdka s hiát.sutúrou:lsk. |
| 5n186.4 | Hemifundoplik.žalúdka s hiátovou sut:zm.lsk.-lpt. |
| 5n186.x | Hemifundoplik.žalúdka s hiátovou sut:ost. |
| 5n20a | Bajpasové anastomózy:ten.č.k ten.č |
| 5n20b | Bajpasové anastomózy:duodena k duodenu |
| 5n20c | Bajpasové anastomózy:tenk.čr. k hrubému čr. |
| 5n20d | Bajpasové anastomózy:hrubého čr. k hrubému čr. |
| 5n20f | Intrakorporálna anastomóza pri resekčných výkonoch |
| 5n20x | Bajpasové anastomózy čriev:ost. |
| 5n230.0 | Segmentárna resekcia duodena:lpt. |
| 5n230.2 | Segmentárna resekcia duodena:lsk. |
| 5n230.4 | Segmentárna resekcia duodena:konv.lsk.-lpt. |
| 5n231.0 | Segmentárna resekcia jejuna:lpt. |
| 5n231.2 | Segmentárna resekcia jejuna:lsk. |
| 5n231.4 | Segmentárna resekcia jejuna:konv.lsk.-lpt. |
| 5n232.0 | Segmentárna resekcia ilea:lpt. |
| 5n232.2 | Segmentárna resekcia ilea:lsk. |
| 5n232.4 | Segmentárna resekcia ilea:konv.lsk.-lpt. |
| 5n233.0 | Viacnásob.segmentárna resekcia tenk.čr:lpt. |
| 5n233.2 | Viacnásob.segmentárna resekcia tenk.čr:lsk. |
| 5n233.4 | Viacnásob.segmentár.resekcia tenk.čr:konver.lsk.-lpt. |
| 5n234.0 | Parciálna resekcia duodena:lpt. |
| 5n234.2 | Parciálna resekcia duodena:lsk. |
| 5n234.4 | Parciálna resekcia duodena:konv.lsk.-lpt. |
| 5n235.0 | Parciálna resekcia jejuna:lpt. |
| 5n235.2 | Parciálna resekcia jejuna:lsk. |
| 5n235.4 | Parciálna resekcia jejuna:konv.lsk.-lpt. |
| 5n236.0 | Parciálna resekcia ilea:lpt. |
| 5n236.2 | Parciálna resekcia ilea:lsk. |
| 5n236.4 | Parciálna resekcia ilea:konv.lsk.-lpt. |
| 5n23x | Resekcia tenkého čreva:iná |
| 5n240.01 | Parciál.segment.resekcia hr.čr:laparotomicky s anast. |
| 5n240.02 | Parc.segm.res hr.čr:laparotom.s enterostóm.a slep.uzav |
| 5n240.03 | Parc.segm.res hr.čr:laparotom.s 2 enterostóm. |
| 5n240.04 | Parc.segm.res hr.čr:laparotom.s anast.a an.praet.natur |
| 5n240.21 | Parciál.segment.res.hr.čreva:laparoskop.s anast. |
| 5n240.25 | Parciál.segment.res.hr.čreva:lsk s enterostóm. |
| 5n240.4 | Parciál.segment.res.hr.čreva:konverzia lsk.-lpt. |
| 5n240.x | Parciál.segment.res.hr.čreva:ostatné |
| 5n242.01 | Parc.ileocek.res.hr.čr:laparotom.s anast. |
| 5n242.02 | Parc.ileocek.res.hr.čr:lpt.s enterostóm.a slep.uz. |
| 5n242.03 | Parc.ileocek.res.hr.čr:lpt.s 2 enterostóm. |
| 5n242.04 | Parc.ileocek.res.hr.čr:lpt.s anast.a an.praet. |
| 5n242.21 | Parc.ileocekál.res.hr.čreva:laparosk.s anast. |
| 5n242.25 | Parc.ileocekál.res.hr.čreva:laparosk.s enterost. |
| 5n242.4 | Parc.ileocekál.res.hr.čreva:konv.lsk.-lpt. |
| 5n242.x | Parc.ileocekál.resekcia.hr.čreva:ostatné |
| 5n243.0 | Parciálna resekcia caeca:lpt. |
| 5n243.2 | Parciálna resekcia caeca:lsk. |
| 5n243.4 | Parciálna resekcia caeca:konv.lsk.-lpt. |
| 5n244.01 | Pravostr.hemikolektómia:laparotom.s anast. |
| 5n244.02 | Pravostr.hemikolektómia:lpt.s enterostóm.a slep.uz. |
| 5n244.03 | Pravostr.hemikolektómia:lpt.s 2 enterostóm. |
| 5n244.04 | Pravostr.hemikolektómia:lpt.s anast.a an.praet. |
| 5n244.21 | Pravostr.hemikolektómia:lsk s anast. |
| 5n244.25 | Pravostr.hemikolektómia:lsk s enterostómiou |
| 5n244.4 | Pravostr.hemikolektómia:konv.lsk.-lpt. |
| 5n244.x | Pravostr.hemikolektómia:ost. |

| | |
|---|---|
| 5n245.01 | Parciál.res.colon transversum:laparotom.s anast. |
| 5n245.02 | Parciál.res.colon transversum:lpt.s enterostóm.a slep.uz. |
| 5n245.03 | Parciál.res.colon transversum:lpt.s 2 enterostóm. |
| 5n245.04 | Parciál.res.colon transversum:lpt.s anast.a an.praet. |
| 5n245.21 | Parciál.res.colon transversum:lsk s anast. |
| 5n245.25 | Parciál.res.colon transversum:lsk s enterostómiou |
| 5n245.4 | Parciál.res.colon transversum:konv.lsk.-lpt. |
| 5n245.x | Parciál.resekcia colon transversum:ost. |
| 5n246.01 | Ľavostr.hemikolektómia:laparotom.s anast. |
| 5n246.02 | Ľavostr.hemikolektómia:lpt.s enterostóm.a slep.uz. |
| 5n246.03 | Ľavostr.hemikolektómia:lpt.s 2 enterostóm. |
| 5n246.04 | Ľavostr.hemikolektómia:lpt.s anast.a an.praet. |
| 5n246.21 | Ľavostr.hemikolektómia:lsk s anast. |
| 5n246.25 | Ľavostr.hemikolektómia:lsk s enterostómiou |
| 5n246.4 | Ľavostr.hemikolektómia:konv.lsk.-lpt. |
| 5n246.x | Ľavostr.hemikolektómia:ost. |
| 5n247.01 | Parc.res.colon sigmoideum:laparotom.s anast. |
| 5n247.02 | Parc.res.colon sigmoideum:lpt.s enterostóm.a slep.uz. |
| 5n247.03 | Parc.res.colon sigmoideum:lpt.s 2 enterostóm. |
| 5n247.04 | Parc.res.colon sigmoideum:lpt.s anast.a an.praet. |
| 5n247.21 | Parc.res.colon sigmoideum:lsk s anast. |
| 5n247.25 | Parc.res.colon sigmoideum:lsk s enterostómiou |
| 5n247.4 | Parc.res.colon sigmoideum:konv.lsk.-lpt. |
| 5n247.x | Parc.res.colon sigmoideum:ost. |
| 5n248.01 | Res.viac.sused.č.hr.čr[subt.res.hr.č.]:lpt.s anast. |
| 5n248.02 | Res.viac.sused.č.hr.čr[subt.res.hr.č.]:lpt.s enterost.sl.u. |
| 5n248.03 | Res.viac.sused.č.hr.čr[subt.res.hr.č.]:lpt s 2 enterost. |
| 5n248.04 | Res.viac.sused.č.hr.čr[subt.res.hr.č.]:lpt.s anast.a an.praet. |
| 5n248.21 | Res.viac.sused.č.hr.čr[subt.res.hr.č.]:lsk s anast. |
| 5n248.25 | Res.viac.sused.č.hr.čr[subt.res.hr.č.]:lsk s enterost. |
| 5n248.4 | Res.viac.sused.č.hr.čr[subt.res.hr.č.]:konv.lsk.-lpt. |
| 5n248.x | Res.viac.sused.č.hr.čr[subt.res.hr.č.]:ost. |
| 5n24x.01 | Iná parc.res.hr.čreva:laparot.s anast. |
| 5n24x.02 | Iná parc.res.hr.čreva:lpt.s enterostóm.a slep.uz. |
| 5n24x.03 | Iná parc.res.hr.čreva:laparot s 2 enterost. |
| 5n24x.04 | Iná parciál.resekcia hr.čreva:laparot.s anast.a an.praet. |
| 5n24x.21 | Iná parc.res.hr.čreva:lsk s anast. |
| 5n24x.25 | Iná parc.res.hr.čreva:lsk s enterost. |
| 5n24x.4 | Iná parc.res.hr.čreva:konv.lsk.-lpt. |
| 5n24x.x | Iná parciál.resekcia hrubého čreva:ost. |
| 5n300.0 | Vytv.dvojzložk.jejunostómie ako samost.v:lpt. |
| 5n300.2 | Vytv.dvojzložk.jejunostómie ako samost.v:lsk. |
| 5n300.4 | Vytv.dvojzložk.jejunostómie ako samost.v:konver.lsk-lpt |
| 5n301.0 | Vyt.dvojzložk.ileostómie ako sam.v:lpt. |
| 5n301.2 | Vyt.dvojzl.ileostómie ako sam.výk:lsk. |
| 5n301.4 | Vyt.dvojzl.ileostómie ako sam.v: konver.lsk-lpt |
| 5n302.0 | Vyt.dvojzl.ascendostómie ako sam.výk:lpt. |
| 5n302.2 | Vyt.dvojzložk.ascendostómie ako sam.v:lsk. |
| 5n302.4 | Vyt.dvojzl.ascendostómie ako sam.v:konver.lsk-lpt. |
| 5n303.0 | Vyt.dvojzl.transverzostómie ako sam.výk:lpt. |
| 5n303.2 | Vyt.dvojzložk.transverzostómie ako sam.v:lsk. |
| 5n303.4 | Vyt.dvojzl.transverzostómie ako sam.v:konver.lsk-lpt. |
| 5n304.0 | Vyt.dvojzl.descendostómie ako sam.výk:lpt. |
| 5n304.2 | Vyt.dvojzložk.descendostómie ako sam.v:lsk. |
| 5n304.4 | Vyt.dvojzl.descendostómie ako sam.v:konver.lsk-lpt |
| 5n305.0 | Vyt.dvojzl.sigmoideostómie ako sam.v:lpt. |
| 5n305.2 | Vyt.dvojzl.sigmoideostómie ako sam.výk:lsk. |
| 5n305.4 | Vyt.dvojzl.sigmoideostómie ako sam.v:konver.lsk-lpt |
| 5n30x.0 | Vytv.dvojzložk.enterost.ako samost.v.ost:lpt. |
| 5n30x.2 | Vytv.dvojzl.enterost.ako samost.výk.ost:lsk. |
| 5n30x.4 | Vytv.dvojzl.enterost.ako samost.v:ost:konver.lsk-lpt. |
| 5n310.0 | Vytv.terminál.caecumstómie ako samost.výk:lpt. |
| 5n310.2 | Vytv.terminál.caecumstómie ako samost.výk:lsk. |
| 5n310.4 | Vytv.terminál.caecumstómie ako samost.v:konver.lsk.-lpt. |
| 5n311.0 | Vytv.terminál.ascendostómie ako samost.v:lpt. |
| 5n311.2 | Vytv.terminál.ascendostómie ako samost.v:lsk. |
| 5n311.4 | Vytv.terminál.ascendostómie ako sam.v:konv.lsk.-lpt |
| 5n312.0 | Vytv.terminál.transverzostómie ako samost.v:lpt. |
| 5n312.2 | Vytv.terminál.transverzostómie ako samost.v:lsk. |
| 5n312.4 | Vytv.termin.transverzostómie ako sam.v:konv.lsk.-lpt |
| 5n313.0 | Vytv.termin.descendostómie ako samost.v:lpt. |
| 5n313.2 | Vytv.termin.descendostómie ako samost.v:lsk. |
| 5n313.4 | Vytv.terminál.descendostómie ako sam.v:konv.lsk.-lpt |
| 5n314.0 | Vytv.termin.sigmoideostómie ako samost.v:lpt. |
| 5n314.2 | Vytv.termin.sigmoideostómie ako samost.v:lsk. |
| 5n314.4 | Vytv.termin.sigmoideostómie ako sam.v:konv.lsk.-lpt |
| 5n315.0 | Vytv.termin.ileostómie ako samost.v:lpt. |
| 5n315.2 | Vytv.termin.ileostómie ako samost.v:lsk. |
| 5n315.4 | Vytv.terminál.ileostómie ako sam.v:konv.lsk.-lpt. |
| 5n31x.0 | Vytvorenie terminálnej enterostómie ako samost.v:ost.lpt. |
| 5n31x.2 | Vytvorenie terminálnej enterostómie ako samost.v:ost. lsk. |
| 5n31x.4 | Vytv.terminál.enterostómie-sam.v:ost.konver.lsk.-lpt. |
| 5n322.1 | Vytv.jejunostómie ako protekt.výk.v súv.s i.výkonom |
| 5n322.2 | Vytv.ileostómie ako protekt.výk.v súv.s iným výk. |
| 5n322.3 | Vytv.cekostómie ako protekt.výk.v súv.s i.výkonom |
| 5n322.4 | Vytv.ascendentostómie ako protekt.výk.v súv.s i.výk. |
| 5n322.5 | Vytv.transverzostómie ako protekt.výk.v súv.s i.výk. |
| 5n322.6 | Vytv.descendentostómie ako protekt.výk.v súv.s i.výk. |
| 5n322.7 | Vytv.sigmoideostómie ako protekt.výk.v súv.s i.výk. |
| 5n322.x | Vytv.enterost.ako protekt.výk.v súv.s iným výk:ostatné |
| 5n332.0 | Reimplantácia na enterostómii duodenum - duodenum |
| 5n332.1 | Reimplantácia na enterostómii jejunum - jejunum |
| 5n332.2 | Reimplantácia na enterostómii ileum - ileum |
| 5n332.3 | Reimplantácia na enterostómii hrubé črevo - hrubé črevo |
| 5n332.x | Reimplantácia na enterostómii ostatné - ostatné |
| 5n333.0 | Odstránenie predsunutej časti enterostómie duodena |
| 5n333.1 | Odstránenie predsunutej časti enterostómie jejuna |
| 5n333.2 | Odstránenie predsunutej časti enterostómie ilea |
| 5n333.3 | Odstr.predsun.časti enterostómie hrubého čreva |
| 5n333.x | Odstránenie predsunutej časti enterostómie, ostatné |
| 5n339.2 | Iná revízia a ďalšie výkony na enterostómii ilea |
| 5n339.3 | Iná revízia a ďalšie výkony na enterostómii hrub.čreva |
| 5n339.x | Iná revízia a ďalšie zákroky na jednej enterostómii:ost. |
| 5n33a.0 | Obn.kontin.čr.pri dvojzl.jejunostómii |
| 5n33a.1 | Obn.kontin.čr.pri dvojzl.ileostómii |
| 5n33a.2 | Obnnov.kontinuity.čr.pri dvojzl.kolostómii |
| 5n33a.x | Obnovenie kont.čreva pri dvojzložkovej enterostómii:ost. |
| 5n33b.0 | Obnov.kontin.čr.pri terminál.jejunostómii |
| 5n33b.1 | Obn.kontinuity čr.pri terminál.ileostómii |
| 5n33b.2 | Obn.kontin.čreva pri terminál.kolostómii |
| 5n33b.x | Obnov.kont.čreva pri terminálnych enterostómiach:ost. |
| 5n34a.0 | Longitudinálne predĺženie čreva podľa Bianchiho |
| 5n390.0 | Dekompresia čreva:laparotomicky |
| 5n390.2 | Dekompresia čreva:laparoskopicky |
| 5n390.4 | Dekompresia čreva:konv.lsk.-lpt. |
| 5n393.0 | Plikácia tenkého čreva[jejunoplik.Philipps-Child]:lpt. |
| 5n393.2 | Plikác.ten.č [jejunoplik.Noble] (OP Philipps-Child):lsk. |
| 5n393.4 | Plikác.ten.č [jejunoplik.Noble] (OP Philipps-Child):zm.lsk.-lpt. |
| 5n393.x | Plikác.ten.č [Noble] (OP Philipps-Child):ost. |
| 5n470.0 | Predná anorektoplastika pri anorektál.anomáliách:lpt. |
| 5n470.1 | Predná anorektoplastika pri anorekt.anomáliách:perineálna |
| 5n470.x | Predná anorektoplastika pri anorekt.anomáliách:iná |
| 5n471.0 | Zad.sag.anrektoplast.pri anorek.anom.[PSARP]:lpt. |
| 5n471.1 | Z.sag.anrektopl.pri anorekt.anom.[PSARP]:perineál. |
| 5n471.x | Zad.sag.anrektopl.pri anorekt.anomál.[PSARP]:ost. |
| 5n472.0 | Zad.sag.anrktpl.[PSARP]s uzáv.fis.k močovopohl.sy:lpt. |
| 5n472.1 | Zad.sag.anorektpl.[PSARP]s uzáv.fis.k močovoph.sy:perineál. |
| 5n472.x | Zad.sag.anorektpl.[PSARP]s uzáv.fis.k močovoph.sy:ost. |
| 5n473.0 | Zad.sag.anorektpl.[PSARP]s korekt.malf.vaginy.tk.lok.pôv:lpt. |
| 5n473.1 | Zad.sag.anorektopl.[PSARP]s kor.malf.vaginy.tk.l.p:perineál. |
| 5n473.x | Zad.sag.anrktplast.[PSARP]s korekt.malf.vaginy.tk.l.p:ost. |
| 5n474 | Abdominoperin.plast.OP prieťahom pri anorekt.anomál. |
| 5n475 | Sakroabdominoperineál.plast.OP prieťah. pri anorekt.anom. |
| 5n476 | Análna perineálna plastika pri anorektálnych anomáliach |
| 5n47x.0 | Iná prim.plast.reknštr.pri anorekt.anom:lpt. |
| 5n47x.1 | Iná prim.plast.reknštr.pri anorekt.anom:perineál. |
| 5n47x.x | Iná prim.plast.reknštr.pri anorekt.anomál:ost. |
| 5n860 | Uzáver VVCH bruš.steny bez plastiky |
| 5n861 | Uzáver VVCH brušnej steny s plastikou |
| 5n862 | Uzáv.VVCH br.st.(omfalok.,laparosch) s autológ.mat. |

| | |
|---|---|
| 5n863 | Uzáv.VVCH bruš.steny s alog.mat. |
| 5n864 | Uzáv.VVCH bruš.steny s alopl.mat. |
| 5n86x | Iné uzávery VVCH bruš.steny |
| 5n870 | Uzavretie diafragmatickej hernie bez plastiky |
| 5n871 | Uzavretie diafragmatickej hernie s plastikou |
| 5n872 | Uzavretie diafragmatickej hernie s autogen.m. |
| 5n873 | Uzavretie diafragmatickej hernie s alogén.m. |
| 5n874.0 | Uzavr.diafragm.her.s alopl.mat:lpt. |
| 5n874.1 | Uzavr.diafr.hernie s alopl.mat:lsk.transperit |
| 5n874.2 | Uzav.diafr.her.s alopl.mat:esk.totál.extaperit.prist. |
| 5n874.3 | Uzav.diafr.hernie s alopl.mat:transtorak. |
| 5n874.4 | Uz.diafragmat.her.s alopl.mat:torakoabd. |
| 5n874.5 | Uzavr.diafr.her.s alopl.mat:torakoskop. |
| 5n874.x | Uzavr.diafragm.her.s alopl.mat:ost. |
| 5n875 | Uzavr.diafragm.hernie pri recidíve bez plast. |
| 5n876 | Uzavr.diafragm.hernie pri recidíve s plast. |
| 5n877 | Uzavr.diafragm.hernie pri recidíve s autológ.m. |
| 5n878 | Uzavr.diafragm.hernie pri recidíve s alogén.m. |
| 5n879.0 | Uzavr.diafragm.her.pri recidíve s alopl.mat:lpt. |
| 5n879.1 | Uz.diafr.hernie pri recid.s alopl.mat:lsk,transperiton. |
| 5n879.2 | Uz.diafr.hernie pri recid.s alopl.mat:esk.tot.extrperit.prís |
| 5n879.3 | Uzavr.diafr.hernie pri recid.s alopl.mat:transtorak. |
| 5n879.4 | Uzavr.diafr.hernie pri recid.s alopl.mat:torakoabdom. |
| 5n879.5 | Uzavr.diafr.hernie pri recid.s alopl.mat:torakoskopic. |
| 5n879.x | Uzavretie diafragmat.hernie pri recidíve s alopl.mat:ost. |
| 5n87x | Uzavretie diafragmatickej hernie:ostatné |
| 5n912 | Laparotómia s drenážou |
| 5n931 | Sutúra mesenteria,omenti majus al.minus po poranení |
| 5n932.1 | Plast.rekonštr.bruš.steny s autológnym materiálom |
| 5n932.2 | Plast.rekonštr.bruš.steny s aloplastickým materiálom |
| 5n932.x | Plast.rekonštr.bruš.steny, ostatné |
| 5n934.1 | Plast.OP diastázy priamych bruš.sval. |
| 5n934.2 | Plast.OP diast.priam.br.sval.s OP umbil.hernie |
| 5n991 | Revízia dutiny brušnej pre krvácanie |
| 5n991.1 | Sekundárne uzavretie brušnej steny |
| 5n991.2 | Definitívne uzavretie brušnej steny |
| 5o30a.0 | Uzavretie extrofie močového mechúra:otv.chir. |
| 5o30a.4 | Uzavretie extrofie močového mechúra:lsk. |
| 5o30a.x | Uzavretie extrofie močového mechúra:ost. |
| 5o49b | Posunutie vonkajšieho ústia moč.rú.a glanduloplastika |
| 5o49c | Duckettova plastika |
| 5p542 | Plast.rek.episp.muž:uvoľ.kaver.tel,ventr.transpoz.moč.rúry |
| 5p543.0 | Plast.rekonštr.epispádie,muž:vytv.moč.rúry pou.kože predkož |
| 5p543.1 | Plast.rekonštr.epispádie,muž:vytv.moč.rúry pou.kože penisu |
| 5p543.2 | Plast.rekonštr.epispádie,muž:vytv.moč.rúry pou.bukál.slizn. |
| 5p543.3 | Plast.rekonštr.epispád,muž:vytv.moč.rúry pou.slizn.m.mech |
| 5p543.x | Plast.rekonštr.epispádie,muž:vytv.moč.rúry:ost. |
| 5p54x | Plastická rekonštrukcia epispádie u muža:ost |
| 5p551 | Plast.rekonštr.hypospádie,muž:meatoglandulárna plast. |
| 5p552 | Plast.rek.hyposp.muž:narovnanie tela pen,chordekt |
| 5p553.0 | Plast.rekonštr.hypospádie,muž:vytv.moč.rúry:s kože predkožky |
| 5p553.1 | Plast.rekonštr.hypospádie,muž:vytv.moč.rúry:s kože penisu |
| 5p553.2 | Pl.rekonštr.hypospádie,muž:vytv.moč.rúry:transpl.bukál.sl |
| 5p553.3 | Pl.rekonštr.hypospád,muž:vytv.moč.rúry:transpl.sl.m.mech |
| 5p553.x | Plast.rekonštr.hypospádie,muž:vytv.moč.rúry:iné |
| 5p554 | King-Duplay plastika |
| 5p555 | Plastická rekonštr.hypospádie u muža:sekundárny výkon |
| 5p556 | Mathieau plastika |
| 5p55x | Plastická rekonštr.hypospádie u muža:ost. |

## Výkon G02-4

| | |
|---|---|
| 5n12g | Rev.po.res.žal:premena s interpozíciou ten.č. |
| 5n12h | Rev.po.res.žal:revízia interponátu ten.č/Roux-Y anas. |
| 5n194.0 | Uzavretie fistuly medzi hr.črevom a žalúdkom:lpt. |
| 5n194.2 | Uzavretie fistuly medzi hr.čr.a žalúdkom:lsk. |
| 5n194.4 | Uzavretie fistuly medzi hr.čr.a žalúdkom:zm.lsk.-otv.ch. |
| 5n20a | Bajpasové anastomózy:ten.č.k ten.č |
| 5n20b | Bajpasové anastomózy:duodena k duodenu |
| 5n20c | Bajpasové anastomózy:tenk.čr. k hrubému čr. |
| 5n20d | Bajpasové anastomózy:hrubého čr. k hrubému čr. |
| 5n20f | Intrakorporálna anastomóza pri resekčných výkonoch |
| 5n20x | Bajpasové anastomózy čriev:ost. |
| 5n230.0 | Segmentárna resekcia duodena:lpt. |
| 5n230.2 | Segmentárna resekcia duodena:lsk. |
| 5n230.4 | Segmentárna resekcia duodena:konv.lsk.-lpt. |
| 5n231.0 | Segmentárna resekcia jejuna:lpt. |
| 5n231.2 | Segmentárna resekcia jejuna:lsk. |
| 5n231.4 | Segmentárna resekcia jejuna:konv.lsk.-lpt. |
| 5n232.0 | Segmentárna resekcia ilea:lpt. |
| 5n232.2 | Segmentárna resekcia ilea:lsk. |
| 5n232.4 | Segmentárna resekcia ilea:konv.lsk.-lpt. |
| 5n234.0 | Parciálna resekcia duodena:lpt. |
| 5n234.2 | Parciálna resekcia duodena:lsk. |
| 5n234.4 | Parciálna resekcia duodena:konv.lsk.-lpt. |
| 5n235.0 | Parciálna resekcia jejuna:lpt. |
| 5n235.2 | Parciálna resekcia jejuna:lsk. |
| 5n235.4 | Parciálna resekcia jejuna:konv.lsk.-lpt. |
| 5n236.0 | Parciálna resekcia ilea:lpt. |
| 5n236.2 | Parciálna resekcia ilea:lsk. |
| 5n236.4 | Parciálna resekcia ilea:konv.lsk.-lpt. |
| 5n238 | Res.tenk.čr.,odstr.transplantátu použitého z tenk.čr. |
| 5n23x | Resekcia tenkého čreva:iná |
| 5n240.01 | Parciál.segment.resekcia hr.čr:laparotomicky s anast. |
| 5n240.02 | Parc.segm.res hr.čr:laparotom.s enterostóm.a slep.uzav |
| 5n240.03 | Parc.segm.res hr.čr:laparotom.s 2 enterostóm. |
| 5n240.04 | Parc.segm.res hr.čr:laparotom.s anast.a an.praet.natur |
| 5n240.21 | Parciál.segment.res.hr.čreva:laparoskop.s anast. |
| 5n240.25 | Parciál.segment.res.hr.čreva:lsk s enterostóm. |
| 5n240.4 | Parciál.segment.res.hr.čreva:konverzia lsk.-lpt. |
| 5n240.x | Parciál.segment.res.hr.čreva:ostatné |
| 5n244.01 | Pravostr.hemikolektómia:laparotom.s anast. |
| 5n244.02 | Pravostr.hemikolektómia:lpt.s enterostóm.a slep.uz. |
| 5n244.03 | Pravostr.hemikolektómia:lpt.s 2 enterostóm. |
| 5n244.04 | Pravostr.hemikolektómia:lpt.s anast.a an.praet. |
| 5n244.21 | Pravostr.hemikolektómia:lsk s anast. |
| 5n244.25 | Pravostr.hemikolektómia:lsk s enterostómiou |
| 5n244.4 | Pravostr.hemikolektómia:konv.lsk.-lpt. |
| 5n244.x | Pravostr.hemikolektómia:ost. |
| 5n245.02 | Parciál.res.colon transversum:lpt.s enterostóm.a slep.uz. |
| 5n246.01 | Ľavostr.hemikolektómia:laparotom.s anast. |
| 5n246.03 | Ľavostr.hemikolektómia:lpt.s 2 enterostóm. |
| 5n246.04 | Ľavostr.hemikolektómia:lpt.s anast.a an.praet. |
| 5n246.21 | Ľavostr.hemikolektómia:lsk s anast. |
| 5n246.25 | Ľavostr.hemikolektómia:lsk s enterostómiou |
| 5n246.4 | Ľavostr.hemikolektómia:konv.lsk.-lpt. |
| 5n246.x | Ľavostr.hemikolektómia:ost. |
| 5n247.01 | Parc.res.colon sigmoideum:laparotom.s anast. |
| 5n247.02 | Parc.res.colon sigmoideum:lpt.s enterostóm.a slep.uz. |
| 5n247.03 | Parc.res.colon sigmoideum:lpt.s 2 enterostóm. |
| 5n247.04 | Parc.res.colon sigmoideum:lpt.s anast.a an.praet. |
| 5n247.21 | Parc.res.colon sigmoideum:lsk s anast. |
| 5n247.25 | Parc.res.colon sigmoideum:lsk s enterostómiou |
| 5n247.4 | Parc.res.colon sigmoideum:konv.lsk.-lpt. |
| 5n247.x | Parc.res.colon sigmoideum:ost. |
| 5n262.01 | Rozš.subt.resekcia hr.čreva s odstr.sused.org.:o.ch.s anst. |
| 5n262.02 | Rozš.subt.res.hr.čr.s odstr.sused.org:o.ch.s enterost.sl.uz. |
| 5n262.03 | Rozš.subtot.res.hr.čreva s odstr.sused.org:o.ch.s 2 enterost |
| 5n262.04 | Rozš.subt.res.hr.čr.s odstr.sused.org:o.ch.s anas.An.praet. |
| 5n262.20 | Rozš.subt.res.s hr.čreva s odstr.sused.org.:lsk.bez anastom. |
| 5n262.21 | Rozš.subt.resekcia hr.čr.s odstr.sused.org.:lsk.s anast. |
| 5n262.4 | Rozš.subtot.res.hr.čreva s odstr.sused.org.:konver.lsk.-lpt. |
| 5n262.x | Rozš.subtot.resekcia hr.čreva s odstr.sused.org.:ost. |
| 5n263.01 | Rozšír.kolektómia s odstr.sused.org:otv.ch.s anast. |
| 5n263.02 | Rozšír.kolektómia s odstr.sused.org:o.ch.s enterost,sl.uzav. |
| 5n263.03 | Rozšír.kolektómia s odstr.sused.org:o.ch.s 2 enterost. |

| | |
|---|---|
| 5n263.04 | Rozšír.kolektómia s odstr.sused.org:o.ch.s anast.An.praet. |
| 5n263.20 | Rozšír.kolektómia s odstr.sused.org:lsk.bez anastom. |
| 5n263.21 | Rozšír.kolektómia s odstr.sused.org:lsk.s anast. |
| 5n263.4 | Rozšír.kolektómia s odstr.sused.org:konver.lsk.-lpt. |
| 5n263.x | Rozšír.kolektómia s odstr.sused.org:ost. |
| 5n265.01 | Rozš.res.colon sigmoid.s odstr.sused.org:o.ch.s anst. |
| 5n265.02 | Rozš.res.c.sigmoid.s odstr.sused.org:o.ch.s enterost.sl.uz. |
| 5n265.03 | Rozš.res.colon sigmoid.s odstr.sused.org:o.ch.s2 enterost. |
| 5n265.04 | Rozš.res.c.sigmoid.s odstr.sused.org:o.ch.s anst.An.praet. |
| 5n265.20 | Rozš.res.col.sigmoideum s odstr.sus.org:lsk.bez anst. |
| 5n265.21 | Rozš.res.col.sigmoideum s odstr.sus.org:lsk.s anast. |
| 5n265.4 | Rozš.res.col.sigmoid.s odstr.sus.org:konver.lsk.-lpt. |
| 5n265.x | Rozš.res.col.sigmoid.s odstr.sus.org:ost. |
| 5n26x.x | Iná rozšír.resekcia hr.čreva s odstr.sused.org:ost. |
| 5n290 | Odstránenie črevného segm.duodena ako samost.výk. |
| 5n291 | Odstr.črevného segm.jejuna/ilea ako samost.výk. |
| 5n292 | Odstránenie črevného segm.hrubého čreva ako samost.výk. |
| 5n29x | Odstránenie črevného segm.ako samost.výk:ostat. |

## ADRG G03 Veľké výkony na žalúdku, pažeráku a dvanástniku

Výk. v tabuľke G03-2

## DRG G03A Veľké výkony na žalúdku, pažeráku a dvanástniku s vysoko komplexným výkonom alebo komplikujúcou kontaláciou alebo pri urľitom zhubnom nádore

HDg v tabuľke G03-1 alebo výk. v tabuľke G03-3 alebo Komplikujúce kontalácie II

## DRG G03B Velké výkony na žalúdku, pažeráku a dvanástniku bez s vysoko komplexného výkonu, bez komplikujúcej kontalácie s výnimkou pri urľitom zhubnom nádore, s komplexným výkonom

Výk. v tabuľke G03-4

## DRG G03C Velké výkony na žalúdku, pažeráku a dvanástniku bez s vysoko komplexného výkonu, bez komplikujúcej kontalácie, okrem urľitého zhubného nádoru, bez komplexného výkonu

### Hlavná diagnóza G03-1

| | |
|---|---|
| C15.0 | Zhubný nádor krčnej časti pažeráka |
| C15.1 | Zhubný nádor hrudníkovej časti pažeráka |
| C15.2 | Zhubný nádor brušnej časti pažeráka |
| C15.3 | Zhubný nádor hornej tretiny pažeráka |
| C15.4 | Zhubný nádor strednej tretiny pažeráka |
| C15.5 | Zhubný nádor dolnej tretiny pažeráka |
| C15.8 | Zhubný nádor pažeráka presahujúci viaceré oblasti |
| C15.9 | Zhubný nádor pažeráka,bližšie neurčený |

### Výkon G03-2

| | |
|---|---|
| 5n020.1 | Rekonštr.pas.paž.ako s.v:retrostern:„Gastr.p.up“ s int.an. |
| 5n020.2 | Rek.pasáže paž.ako s.v:retrostern:„Gastr.p.up“a cervik.anast |
| 5n020.3 | Rek.pas.paž.ako s.výk:retrostern:voľ.interpoz.ten.čr. |
| 5n020.4 | Rek.pas.paž.ako samost.výk:retrostern:s interpoz.hrub.čr. |
| 5n020.x | Rekonštr.pasáže pažer.ako sam.výk:retrostern.priestor:ost. |
| 5n021.1 | Rek.pas.paž.-sam.v:pôvod.lôžku pažer:„Gastr.p.up“s int.anst |
| 5n021.2 | Rek.pas.pažer-s.v:pôvod.lôžku paž:„Gastr.p.up“s cervik.anast |
| 5n021.3 | Rek.pas.paž.-s.v:pôvod.lôžku pažer:voľn.interpoz.ten.čr. |
| 5n021.4 | Rek.pas.paž.-s.v:pôvod.lôžku pažer:s interpoz.hrub.čr. |
| 5n021.x | Rekonštr.pasáže pažer.ako sam.výk:v pôvod.lôžku pažer:ost. |
| 5n029.1 | I.reknšt.pas.pažer.,sam.v.Gastr.pull up s intratorak.anast. |
| 5n029.2 | I.rekonšt.pas.pažer.,sam.v.Gastr.pull up s cervik.anast. |
| 5n029.3 | I.rekonšt.pas.pažer.ako samost.výk.s voľnou interpoz.tenk.čr |
| 5n029.4 | Iná rekon.pasáže pažer.ako samost.v.s interpozíciou hr.čreva |
| 5n029.x | Iná rekonštr.pasáže pažeráka ako samost.v:ostatné |
| 5n02a | Rkšt.pas.p.atr.pažer.a oš.1 vr.ezfgtrach.fis.s ez–ez.anst.b.u.fis |
| 5n02b | Rkšt.pas.p.atréz.paž.a oš.1 vr.ezfgtrach.fis:s ez–ez.anst.s uz.fis |
| 5n02c | Rknš.pas.p.atréz.paž.a oš.1 vr.ezfgtrach.fis:s interpoz.b.u.f. |
| 5n02d | Rkšt.pas.p.atr.paž.a oš.1 vr.ezfgtrach.fis:s interpoz.s uz.fist. |
| 5n02e | Rkšt.pas.p.atr.paž.a oš.1 vr.ezfgtrach.fis:trnsmdst.náh.b.uz.f |
| 5n02f | Rkšt.pas.p.atr.paž.a oš.1 vr.ezfgtrach.fis:trnsmdst.náh.uz.fis. |
| 5n02g | Rkšt.pasáže p.atr.paž.a oš.1vr.ezfgtrach.fis:elong.pažeráka |
| 5n02h | Rknš.pas.p.atr.paž.a oš.1 vr.ezfgtrach.fis:podviaz.1 H-fist. |
| 5n02x | Rknš.pas.pažer.atrézii paž.a oš.1 vr.ezfgtrach.fis:iná |
| 5n04a | Parc.torakálna ezofagektómia s obnovením kont. |
| 5n04b | Parc.torakoabdominál.ezofagektómia s obnov.kont. |
| 5n04c | Parc.abdominálna ezofagektómia s obnovením kont. |
| 5n04x | Iná parc.ezofagektómia s obnovením kontinuity |
| 5n05a.10 | Tot.abdmncrv.ezfgkt.s obn.kon.G.p.u.s intrat.an.,o.ch.so sv |
| 5n05a.11 | Tot.abdmncrv.ezfgkt.s obn.kon.G.p.u.s intrat.an.,hybrid so sv |
| 5n05a.20 | Tot.abdmncrv.ezfgkt.obn.kon.G.p.up s cervik.anst.,o.ch.svork |
| 5n05a.21 | Tot.abdmncrv.ezfgkt.ob.kon.G.p.up s cervik.anas.,hybrid sv |
| 5n05a.3 | Tot.abdmncrv.ezfgkt.s obn.kontin.s voľ.interpoz.tenk.čr. |
| 5n05a.4 | Tot.abdcerv.ezfgkt.s obn.kontinuity s interpoz.hr.č. |
| 5n05a.x | Tot.abdcerv.ezfgkt.s obnovením kontinuity:ost. |
| 5n05b.10 | Tot.thrkabdm.ezfgkt.obn.kont.b.LNE G.p.u.s intrat.an.,o.ch.sv |
| 5n05b.11 | Tot.thrkabdm.ezfgkt.obn.kont.b.LNE G.p.u.s intrat.an.,hyb.sv |
| 5n05b.20 | Tot.thrkabdm.ezfgkt.obn.kont.b.LNE G.p.u.s cervik.an.,o.ch.sv |
| 5n05b.21 | T.thrkabdm.ezfgkt.obn.kont.b.LNE G.p.u.s cervik.an.,hybr.sv. |
| 5n05b.3 | Tot.thrkabdm.ezfgkt.s obn.kont.b.LNE s voľ.interpoz.ten.č. |
| 5n05b.4 | Tot.thrkabdm.ezfgkt.s obn.kont.bez LNE s interpozíciou hr.č. |
| 5n05b.x | Tot.thrkabdm.ezfgkt.s ob.kont.b.LNE:ost. |
| 5n05c.10 | T.thrkabdm.ezfgkt.obnov.kont.s LNE G.p.up:intrat.an,o.ch.sv. |
| 5n05c.11 | T.thrkabdm.ezfgkt.obn.kont.s LNE G.p.up:intrat.an.,hybr.sv. |
| 5n05c.20 | T.thrkabdm.ezfgkt.obn.kont.s LNE„G.p.up“ s cerv.an.,o.ch.sv. |
| 5n05c.21 | T.thrkabdm.ezfgkt.obn.kont.s LNE„G.p.up“ s cerv.an.,hybr.sv. |
| 5n05c.3 | Tot.thrkabdm.ezfgkt.s obnov.kont.s LNE:s voľ.interpoz.ten.č. |
| 5n05c.4 | Tot.thrkabdm.ezfgkt.s obnov.kont.s LNE:s interpoz.hr.č. |
| 5n05c.x | Totál.thrkabdm.ezfgkt.s obnov.kont.s LNE:ost. |
| 5n05x.3 | Iná tot.ezofagektómia s obnov.kont:s voľnou interpoz.ten.č. |
| 5n05x.4 | Iná tot.ezofagektómia s obnovením kont:s interpoz.hr.č. |
| 5n05x.5 | Salvage ezofagektómia |
| 5n05x.x | Iná totálna ezofagektómia s obnovením kont:ost. |
| 5n060.1 | Subt.ezfgkt.torakofrenolaparotom. s náhradou žal. |
| 5n060.2 | Subt.ezfgkt.torakofrenolaparot.,voľnou interpoz.ten.č. |
| 5n060.3 | Subt.ezfgkt.torakofrenolaparot.,s interp.hr.čreva |
| 5n060.x | Subtotálna ezofagektómia torakofrenolaparotomicky, ost. |
| 5n13a.0 | Subt.res.ž(4/5):s gastrojejnost.analg.B-II bez LNE |
| 5n13a.1 | Subt.res.ž(4/5):s gstrjjnst.anlg.B-II so sys.čiast.odstr.LU |
| 5n13a.2 | Subt.res.žal(4/5)s gastrjejnst.anlg.B-II s lymfaden. |

| | |
|---|---|
| 5n13b.0 | Subt.res.žal(4/5):s gastrojejnst.Roux-Y-anst:bez LNE |
| 5n13b.1 | Subt.res.ž(4/5):s gastrjjunost.Roux-Y-anast:so sys.č.ods.LU |
| 5n13b.2 | Subt.rs.žal(4/5):s gastrojejst.Roux-Y-anst:s LNE |
| 5n13c.0 | Subtot.res.žalúdka (4/5)s interpozíciou ten.čr.bez LNE |
| 5n13c.1 | Subt.rs.žal(4/5)s interpoz.ten.čr.so syst.čiast.odstr.LU |
| 5n13c.2 | Subtot.res.žalúdka (4/5)s interpozíciou tenk.čr.s LNE |
| 5n13x.0 | Iné subtot.res.žalúdka (4/5) bez lymfadenektómie |
| 5n13x.1 | Iné subt.res.žal(4/5) so syst.čiast.odstr.LU |
| 5n13x.2 | Iné subtot.res.žalúdka (4/5) s lymfadenektómiou |
| 5n140.0 | Tot.GE s ezfgjjunost.analg.B-II bez tv.rezerv.bez LNE |
| 5n140.1 | Tot.GE s ezfgjjunost.analg.B-II bez tv.rzv.so syst.čiast.ods.LU |
| 5n140.2 | Tot.GE s ezfgjjunost.analg.B-II bez tvorby rzv.s LNE |
| 5n141.0 | Tot.GE s ezfgjjunost.analg.B-II s tv.rzv.bez LNE |
| 5n141.1 | Tot.GE s ezfgjjunost.analg.BII s tv.rzv.so syst.č.odstr.LU |
| 5n141.2 | Tot.GE s ezfgjjunost.analg.BII s tv.rzv.s LNE |
| 5n142.0 | Tot.GE s ezfgjjunost.Roux-Y anast bez tv.rezerv.bez LNE |
| 5n142.1 | Tot.GE s ezfgjjunost.Roux-Y anast bez tv.rzv.so syst.č.odstr.LU |
| 5n142.2 | Tot.GE s ezfgjjunost.Roux-Y anast bez tv.rzv.s LNE |
| 5n143.0 | Tot.GE s ezfgjjunost.Roux-Y anast s tv.rzv.bez LNE |
| 5n143.1 | Tot.GE s ezfgjjunost.Roux-Y anast s tv.rzv.so syst.č.odstr.LU |
| 5n143.2 | Tot.GE s ezfgjjunost.Roux-Y anast s tv.rzv.s LNE |
| 5n144.0 | Tot.GE s interpoz.tenk.čr.bez tvorby rzv bez LNE |
| 5n144.1 | Tot.GE s interpozíciou tenk.č.bez tv.rzv.so syst.č.odstr.LU |
| 5n144.2 | Tot.GE s interpoz.tenk.čreva bez tvorby rzv.s LNE |
| 5n145.0 | Tot.GE s interpoz.tenk.čr.s tvorbou zv bez LNE |
| 5n145.1 | Tot.GE s interpozíciou tenk.č.s tv.rzv.so syst.čiast.ods.LU |
| 5n145.2 | Tot.GE s interpoz.tenk.čreva s tv.rzv.s LNE |
| 5n146.0 | Tot.GE, ektómia zvyškového žalúdka bez LNE |
| 5n146.1 | Tot.GE, ektómia zvyšk.žalúdka so system.čias.odstr.LU |
| 5n146.2 | Tot.GE,ektómia zvyškového žalúdka s LNE |
| 5n14a.0 | Tot.GE so subt.res.pažer.s interpozíciou ten.čr.bez LNE |
| 5n14a.1 | Tot.GE so sbt.rs.pažer.s interpoz.ten.čr.so syst.čias.odstr.LU |
| 5n14a.2 | Tot.GE so subt.res.pažer.s interpozíciou ten.čr.s LNE |
| 5n14b.0 | Tot.GE so subt.res.pažeráka s interpozíciou hr.čr.bez LNE |
| 5n14b.1 | Tot.GE so sbt.rs.pažer.s interpoz.hr.čr.so syst.čias.odstr.LU |
| 5n14b.2 | Tot.GE so subt.resek.pažer. s interpozíciou hr.čr.s LNE |
| 5n14x.00 | Iná tot.GE bez subtotál.resekcie pažer.bez LNE |
| 5n14x.01 | Iná tot.GE bez subtotál.resekcie pažer.so syst.čias.odstr.LU |
| 5n14x.02 | Iná tot.GE bez subtotál.resekcie pažer.s LNE |
| 5n14x.10 | Iná tot.GE so subtot.res.pažeráka bez lymfadenektómie |
| 5n14x.11 | Iná tot.GE so subt.resek.pažer.so sytem.čias.syst.odstr.LU |
| 5n14x.12 | Iná tot.GE so subt.resekciou pažer.s lymfadenektómiou |
| 5n150.0 | Rozš.subt.res.žal.s gstrjjnst.anlog.B-II bez LNE |
| 5n151.0 | Rzš.sbt.rs.ž.s gstrjjnst.Roux-Y-anst.bez LNE |
| 5n152.0 | Rozš.subt.res.žalúdka s interpozíc.ten.čr.bez LNE |
| 5n159 | Rozš.subt.res.žalúdka bez syst.odstr.LU:ostatné |
| 5n15a.2 | Rozš.sbt.rs.ž.s gstrjjnst.anlg.B-II so systemat.LNE |
| 5n15b.2 | Rozš.sbt.res.žal.s gstrjjnst.Roux-Y-anast.so systemat.LNE |
| 5n15c.2 | Rozš.subt.res.žalúdka s interpozíc.ten.č:so systemat.LNE |
| 5n15x | Rozš.subt.res.žalúdka so syst.odstr.LU:ostatné |
| 5n160.0 | Rozš.GE(s res.sused.org.)s ezfgjjnst.anlg.B-II bez tv.rzv.bez LNE |
| 5n160.2 | Rozš.GE(s res.s.org.)s ezfgjjnst.anlg.B-II bez tv.rzv.so syst.LNE |
| 5n161.0 | Rozš.GE(s res.sused.org.)s ezfgjjnst.anlg.B-II stv.rzv.bez LNE |
| 5n161.2 | Rozš.GE(s res.s.org.)s ezfgjjnst.anlg.B-II s tv.rzv.so syst.LNE |
| 5n162.0 | Rozš.GE(s res.sused.o.)s ezfgjjnst.Roux-Y bez tv.rzv.bez LNE |
| 5n162.2 | Rozš.GE(s res.s.org.)s ezfgjjnst.Roux-Y bez tv.rzv.so syst.LNE |
| 5n163.0 | Rozš.GE(s res.sused.o.)s ezfgjjnst.Roux-Y s tv.rzv.bez LNE |
| 5n163.2 | Rozš.GE(s res.s.org.)s ezfgjjnst.Roux-Y s tv.rzv.so syst.LNE |
| 5n164.0 | Rozš.GE(s res.sused.o.)s ezfgjjnst.interp.t.č.bez tv.rzv.bez LNE |
| 5n164.2 | Rozš.GE(s res.s.org.)s ezfgjjnst.interp.t.č.bez tv.rzv.so syst.LNE |
| 5n165.0 | Rozš.GE(s res.sused.o.)s ezfgjjnst.interp.t.č.s tv.rzv.bez LNE |
| 5n165.2 | Rozš.GE(s res.s.org.)s ezfgjjnst.interp.t.č.s tv.rzv.so syst.LNE |
| 5n166.2 | Rozš.GE,ektómia zbytk.časti žalúdka so syst.LNE |
| 5n16x | Rozš.GE (s res.iného sus.org.)so systematickou LNE:ost. |
| 5n16x.0 | Rozš.GE (s res.iného sus.org.) bez lymafadektómie:ost. |
| 5n722 | Parc.res.hlavy pankreasu so zachov.pyloru |
| 5n725 | Parciálna pankreaektómia s čiastočnou resekciou žalúdka |
| 5n72a | Tot.pankreatektómia s parciálnou resekciou žalúdka |

## Výkon G03-3

| | |
|---|---|
| 5l019.f | Embolektómie a trombektómie v. cava inferior |
| 5l139.f | Res.aneuryzmy v. cava inferior bez použ.protet.mat. |
| 5l149.f | Res.aneur.v. cava inferior (okr.aneur.aor)s interpoz. |
| 5l169.f | Sutúra v. cava inferior |
| 5l179.f | Ligatúra v. cava inferior |
| 5l539.f | Plastika záplatou[patch plastika] v. cava inferior |
| 5l559.f | Iné plastické rekonštrukcie v. cava inferior |
| 5n020.1 | Rekonštr.pas.paž.ako s.v:retrostern:„Gastr.p.up“ s int.an. |
| 5n020.2 | Rek.pasáže paž.ako s.v:retrostern:„Gastr.p.up“a cervik.anast |
| 5n020.3 | Rek.pas.paž.ako s.výk:retrostern:voľ.interpoz.ten.čr. |
| 5n020.4 | Rek.pas.paž.ako samost.výk:retrostern:s interpoz.hrub.čr. |
| 5n020.x | Rekonštr.pasáže pažer.ako sam.výk:retrostern.priestor:ost. |
| 5n021.1 | Rek.pas.paž.-sam.v:pôvod.lôžku pažer:„Gastr.p.up“s int.anst |
| 5n021.2 | Rek.pas.pažer-s.v:pôvod.lôžku paž:„Gastr.p.up“s cervik.anast |
| 5n021.3 | Rek.pas.paž.-s.v:pôvod.lôžku pažer:voľn.interpoz.ten.čr. |
| 5n021.4 | Rek.pas.paž.-s.v:pôvod.lôžku pažer:s interpoz.hrub.čr. |
| 5n021.x | Rekonštr.pasáže pažer.ako sam.výk:v pôvod.lôžku pažer:ost. |
| 5n029.1 | I.reknšt.pas.pažer.,sam.v.Gastr.pull up s intratorak.anast. |
| 5n029.2 | I.rekonšt.pas.pažer.,sam.v.Gastr.pull up s cervik.anast. |
| 5n029.3 | I.rekonšt.pas.pažer.ako samost.výk.s voľnou interpoz.tenk.čr |
| 5n029.4 | Iná rekon.pasáže pažer.ako samost.v.s interpozíciou hr.čreva |
| 5n029.x | Iná rekonštr.pasáže pažeráka ako samost.v:ostatné |
| 5n04a | Parc.torakálna ezofagektómia s obnovením kont. |
| 5n04b | Parc.torakoabdominál.ezofagektómia s obnov.kont. |
| 5n04c | Parc.abdominálna ezofagektómia s obnovením kont. |
| 5n04x | Iná parc.ezofagektómia s obnovením kontinuity |
| 5n05a.10 | Tot.abdmncrv.ezfgkt.s obn.kon.G.p.u.s intrat.an.,o.ch.so sv |
| 5n05a.11 | Tot.abdmncrv.ezfgkt.s obn.kon.G.p.u.s intrat.an.,hybrid so sv |
| 5n05a.20 | Tot.abdmncrv.ezfgkt.obn.kon.G.p.up s cervik.anst.,o.ch.svork |
| 5n05a.21 | Tot.abdmncrv.ezfgkt.ob.kon.G.p.up s cervik.anas.,hybrid sv |
| 5n05a.3 | Tot.abdmncrv.ezfgkt.s obn.kontin.s voľ.interpoz.tenk.čr. |
| 5n05a.4 | Tot.abdcerv.ezfgkt.s obn.kontinuity s interpoz.hr.č. |
| 5n05a.x | Tot.abdcerv.ezfgkt.s obnovením kontinuity:ost. |
| 5n05b.10 | Tot.thrkabdm.ezfgkt.obn.kont.b.LNE G.p.u.s intrat.an.,o.ch.sv |
| 5n05b.11 | Tot.thrkabdm.ezfgkt.obn.kont.b.LNE G.p.u.s intrat.an.,hyb.sv |
| 5n05b.20 | Tot.thrkabdm.ezfgkt.obn.kont.b.LNE G.p.u.s cervik.an.,o.ch.sv |
| 5n05b.21 | T.thrkabdm.ezfgkt.obn.kont.b.LNE G.p.u.s cervik.an.,hybr.sv. |
| 5n05b.3 | Tot.thrkabdm.ezfgkt.s obn.kont.b.LNE s voľ.interpoz.ten.č. |
| 5n05b.4 | Tot.thrkabdm.ezfgkt.s obn.kont.bez LNE s interpozíciou hr.č. |
| 5n05b.x | Tot.thrkabdm.ezfgkt.s ob.kont.b.LNE:ost. |
| 5n05c.10 | T.thrkabdm.ezfgkt.obnov.kont.s LNE G.p.up:intrat.an,o.ch.sv. |
| 5n05c.11 | T.thrkabdm.ezfgkt.obn.kont.s LNE G.p.up:intrat.an.,hybr.sv. |
| 5n05c.20 | T.thrkabdm.ezfgkt.obn.kont.s LNE„G.p.up“ s cerv.an.,o.ch.sv. |
| 5n05c.21 | T.thrkabdm.ezfgkt.obn.kont.s LNE„G.p.up“ s cerv.an.,hybr.sv. |
| 5n05c.3 | Tot.thrkabdm.ezfgkt.s obnov.kont.s LNE:s voľ.interpoz.ten.č. |
| 5n05c.4 | Tot.thrkabdm.ezfgkt.s obnov.kont.s LNE:s interpoz.hr.č. |
| 5n05c.x | Totál.thrkabdm.ezfgkt.s obnov.kont.s LNE:ost. |
| 5n05x.3 | Iná tot.ezofagektómia s obnov.kont:s voľnou interpoz.ten.č. |
| 5n05x.4 | Iná tot.ezofagektómia s obnovením kont:s interpoz.hr.č. |
| 5n05x.5 | Salvage ezofagektómia |
| 5n05x.x | Iná totálna ezofagektómia s obnovením kont:ost. |
| 5n060.1 | Subt.ezfgkt.torakofrenolaparotom. s náhradou žal. |
| 5n060.2 | Subt.ezfgkt.torakofrenolaparot.,voľnou interpoz.ten.č. |
| 5n060.3 | Subt.ezfgkt.torakofrenolaparot.,s interp.hr.čreva |
| 5n060.x | Subtotálna ezofagektómia torakofrenolaparotomicky, ost. |
| 5n233.0 | Viacnásob.segmentárna resekcia tenk.čr:lpt. |
| 5n244.01 | Pravostr.hemikolektómia:laparotom.s anast. |
| 5n248.01 | Res.viac.sused.č.hr.čr[subt.res.hr.č.]:lpt.s anast. |
| 5n613.1 | Biliodigestívna anastomóza k duodenu |
| 5n613.2 | Biliodigestívna anastomóza k jejunu |
| 5n613.3 | Biliodigestívna anastomóza k jejunu,interpoz.čr.klučky |
| 5n613.4 | Biliodigestívna anastomózak jejunu s Roux-Y |
| 5n613.5 | Biliodigestívna anastomóza:ostatné |
| 5n716.1 | Pankreatogastrostómia |

| | |
|---|---|
| 5n716.2 | Pankreatoduodenostómia |
| 5n716.3 | Pankreatojejunostómia |
| 5n716.40 | Pseudocystogastrostómia, laparotomicky |
| 5n716.41 | Pseudocystogastrostómia, laparoskopicky |
| 5n716.x | Vnútor.drenáž pankreasu a derivácia pseudocysty pankr,ost. |
| 5n720.0 | Enukleácia nádoru pankreasu:laparotomicky |
| 5n720.2 | Enukleácia nádoru pankreasu:laparoskopicky |
| 5n721.0 | Parciál.ľ-str.pankreatektómia bez anastomózy:lpt. |
| 5n721.2 | Parciál.ľ-str.pankreatektómia bez anastomózy:lsk. |
| 5n721.4 | Parciál.ľ-str.pankreatektómia bez anastomózy:zm.lsk.-lpt. |
| 5n722 | Parc.res.hlavy pankreasu so zachov.pyloru |
| 5n723 | Parc.res.hlavy pankreasu so zachov.duodena |
| 5n724 | Segmentárna pankreatektómia |
| 5n725 | Parciálna pankreaektómia s čiastočnou resekciou žalúdka |
| 5n72a | Tot.pankreatektómia s parciálnou resekciou žalúdka |
| 5n72b | Tot.pankreatektómia so zachov.pyloru |
| 5n72c | Tot.pankreatektómia so zachov.duodena |
| 5n72d | Tot.pankreatektómia:ostránenie transplantátu pankreasu |
| 5n72x.0 | Parciálna pankreatektómia, ostatné |
| 5n72x.1 | Totálna pankreatektómia, ostatné |
| 8d243 | Biliodigest.anastomóza ESK navigovaná s ECE-LAMS |

## Výkon G03-4

| | |
|---|---|
| 5j523.1↔ | Exstirp.nádoru hrudnej steny bez resekcie rebra, torakotom. |
| 5j523.2↔ | Exstirp.nádoru hrud.steny bez resekcie rebra,torakoskopicky |
| 5j524↔ | Exstirpácia nádoru hrud.steny s resekciou rebra |
| 5j525↔ | Excízia z hrudnej steny |
| 5j526↔ | Totál./parc.resekcia jednoduch.deformity rebra |
| 5j902 | Retorakotómia,resternotómia,reoperácia v torakochirurgii |
| 5n145.1 | Tot.GE s interpozíciou tenk.č.s tv.rzv.so syst.čiast.ods.LU |
| 5n14a.1 | Tot.GE so sbt.rs.pažer.s interpoz.ten.čr.so syst.čias.odstr.LU |
| 5n14a.2 | Tot.GE so subt.res.pažer.s interpozíciou ten.čr.s LNE |
| 5n163.2 | Rozš.GE(s res.s.org.)s ezfgjjnst.Roux-Y s tv.rzv.so syst.LNE |
| 5n512.0 | Klinovitá resekcia chorého tkaniva pečene:lpt. |
| 5n512.2 | Klinovitá resekcia chorého tkaniva pečene:lsk. |
| 5n512.4 | Klinovitá resekcia chorého tkaniva pečene:konv.lsk.-lpt. |
| 5n512.x | Klinovitá resekcia chorého tkaniva pečene:ost. |
| 5n520.0 | Anatom.resekcia 1segmentu pečene, laparotom. |
| 5n520.2 | Anatom.resekcia 1 segmentu pečene, laparoskopicky |
| 5n521.10 | Ľavostranná hemihepatektómia (res.segm.2, 3, 4a a 4b), lpt |
| 5n521.12 | Ľ-str.hemihepatektómia(res.segm.2, 3, 4a a 4b),lsk |
| 5n521.20 | Ľ-str.bisegmentekt.pečene(lobekt.ľ-str.,res.segm.2 a 3),lpt |
| 5n521.22 | Ľ-str.bisegmentekt.pečene(lobektómia ľ-str,res.segm.2a3),lsk |
| 5n521.3 | Left medial sectionectomy (segment 4) |
| 5n522.10 | Pravostranná hemihepatektómia (res.segm. 5 až 8), lpt |
| 5n522.12 | P-str.hemihepatektómia(resekcia segmentov 5 až 8),lsk |
| 5n522.20 | Trisegmentektómia pečene (res.segm.4 až 8), lpt |
| 5n522.22 | Trisegmentektómia pečene (resekcia segm.4 až 8),lsk |
| 5n522.3 | Extended right hepatectomy (4,5,6,7,8) or trisectionectomy |
| 5n522.4 | Right posterior sectionectomy (segment 6,7) |
| 5n522.5 | Right anterior sectionectomy (segment 5,8) |
| 5n523.20 | Mesohepatektómia (segment 4a, 4b, 5,8), laparotomicky |
| 5n523.22 | Mesohepatektómia (segment 4a, 4b, 5,8), laparoskopicky |
| 5n523.40 | Anatomická (typická) resekcia pečene, ostatné, laparotomicky |
| 5n523.41 | Anatomická (typická) resekcia pečene, ostatné, laparoskopick |
| 5n523.42 | Dvojetapová resekcia pečene ALLPS – 1. a 2. fáza |
| 5n52x.0 | Anatom.(typ)res.pečene,ost,lpt |
| 5n52x.2 | Anatomická (typická) resekcia pečene, ostatné, lsk |
| 5n531 | Odstr.hepatál. transplantátu ako samostatný výkon |
| 5n532 | Odstr.vlast.tkaniva pečene ako samost.výk. |
| 5n533 | Ľ-str.bisegmentekt.pečene(res.sgm2,3),org.darc.počas života |
| 5n534 | Ľ-str.hemihepatekt.(res.sgm1,2,3,4a,4b)org.darc.počas života |
| 5n535 | P-str.hemihepatekt.(res.sgm 5-8)org.darcovstvo počas života |
| 5n536 | Res.časti peč., ďalšie segm.kombi.pre org.darcov.poč.života |
| 5n53x | Hepatektómia pre transplantáciu, ostatné |
| 5n550.10 | Sutúra a opich pečene-hemostáza v súvisl.s úrazom,lpt |
| 5n550.11 | Sutúra a opich pečene za účel.hemostázy v súvisl.s úrazom,lsk |
| 5n550.20 | Sutúra a opich pečene za účel.hemostázy v i.súvisl.ako úraz,lpt |
| 5n550.22 | Sutúra a opich pečene za účel.hemostázy v i.súvisl.ako úraz,lsk |
| 5n552 | Rekonštrukcia pečene, plastika omenta |
| 5n92d.0 | Parciál.parietálna peritoneálna ektómia peritoneál.tk. |
| 5n92d.1 | Subtotál.parietál.peritoneálna ektómia peritoneál.tk. |
| 5n92d.2 | Lok.parietálna peritoneálna ektómia peritoneál.tk. |
| 5o906.50 | Resekcia nádoru retroperitonea v bruš.obl.,laparotomicky |
| 5o906.51 | Resekcia nádoru retroperitonea v malej panve, laparotomicky |

**ADRG G04** **Adheziolýzy na peritoneu, vek < 4 roky alebo s veľmi ťažkými alebo ťažkými CC, alebo malé výkony na tenkom a hrubom ľreve s veľmi ťažkými CC, bez komplexnej intenzívnej ZS v detskom veku > 120 hodín**

Výk. v tabuľke G04-1 a PCCL > 3 alebo výk. v tabuľke G04-2 a (Vek < 4 r. alebo PCCL > 2)

**DRG G04A** **Adheziolýzy na peritoneu, vek < 4 roky alebo s veľmi ťažkými alebo ťažkými CC, alebo malé výkony na tenkom a hrubom ľreve s veľmi ťažkými CC, vek < 6 rokov, bez komplexnej intenzívnej ZS v detskom veku > 120 hodín**

Vek < 6 r.

**DRG G04B** **Adheziolýzy na peritoneu, vek < 4 roky alebo s veľmi ťažkými alebo ťažkými CC, alebo malé výkony na tenkom a hrubom ľreve s veľmi ťažkými CC, vek > 5 rokov**

## Výkon G04-1

| | |
|---|---|
| 13n06.0 | Biopsia s incíziou duodena |
| 13n06.1 | Biopsia s incíziou ilea |
| 13n06.2 | Biopsia s incíziou jejuna |
| 13n08.0 | Biopsia s incíziou konečníka |
| 13n08.1 | Biopsia s incíziou perirektálneho tkaniva |
| 13n09.1 | Biopsia s incíziou bližšie neurčenej časti čreva |
| 14n31.1 | Dg endoskopia tenkého čreva s incíziou alebo peroperačne |
| 14n31.2 | Dg endoskopia hrubého čreva s incíziou alebo peroperačne |
| 14n32.32 | Dg endoskopia žlč.ciest, žlčníka, ductus cyst. s incíz./peroper. |
| 14n32.x | Dg endosk.ostat. tráviacej sústavy s incíziou/peroperačne |
| 5n200 | Incízia duodena |
| 5n201 | Incízia jejuna alebo ilea |
| 5n202 | Incízia hrubého čreva |
| 5n220 | Lok.excízia chor.tk.hr.čreva:otvor.chirurg. |
| 5n221 | Lokálna excízia chorého tk.hr.čreva:lsk. |
| 5n33a.0 | Obn.kontin.čr.pri dvojzl.jejunostómii |
| 5n33a.1 | Obn.kontin.čr.pri dvojzl.ileostómii |
| 5n33a.2 | Obnnov.kontinuity.čr.pri dvojzl.kolostómii |
| 5n33a.x | Obnovenie kont.čreva pri dvojzložkovej enterostómii:ost. |
| 5n33b.0 | Obnov.kontin.čr.pri terminál.jejunostómii |

| | |
|---|---|
| 5n33b.1 | Obn.kontinuity čr.pri terminál.ileostómii |
| 5n33b.2 | Obn.kontin.čreva pri terminál.kolostómii |
| 5n33b.x | Obnov.kont.čreva pri terminálnych enterostómiach:ost. |
| 5n391.0 | Vloženie/výmena samoex.protézy na čreve:laparotomicky |
| 5n391.2 | Vloženie/výmena samoex.protézy na čreve:laparoskopicky |
| 5n391.4 | Vlož/vým.samoex.protézy na čreve:konver.lsk na lpt. |
| 5n394.0 | Myotómia (ténia hrubého čreva):lpt. |
| 5n394.2 | Myotómia (ténia hrubého čreva):lsk. |
| 5n394.4 | Myotómia (ténia hrubého čreva):zm.lsk.-lpt. |
| 5n394.x | Myotómia (ténia hrubého čreva):ostatné |
| 5n39h.0 | Dilatácia tenkého čreva:laparotomicky |
| 5n39h.2 | Dilatácia tenkého čreva:laparoskopicky |
| 5n39h.4 | Dilatácia tenkého čreva:konv.lsk.-lpt. |
| 5n39j.0 | Dilatácia hrubého čreva:laparotomicky |
| 5n39j.2 | Dilatácia hrubého čreva:laparoskopicky |
| 5n39j.4 | Dilatácia hrubého čreva:konv.lsk.-lpt. |
| 5n39x.0 | Iné operačné výkony na čreve:laparotomicky |
| 5n39x.2 | Iné operačné výkony na čreve:lsk. |
| 5n39x.4 | Iné operačné výkony na čreve:konv.lsk.-lpt. |
| 5o303.0 | Uzavr.vezikoenterál.fistuly:otv.chir. |
| 5o303.4 | Uzavr.vezikoenterál.fistuly:lsk. |
| 5o303.x | Uzavr.vezikoenterál.fistuly:ostatné |

### Výkon G04-2

| | |
|---|---|
| 5n392.0 | Adheziolýza na čreve:laparotomicky |
| 5n392.2 | Adheziolýza na čreve:laparoskopicky |
| 5n392.4 | Adheziolýza na čreve:konv.lsk.-lpt. |
| 5n392.x | Adheziolýza na čreve:ostatné |

## ADRG G07 Apendektómia pri peritonitíde s veľmi ťažkými alebo ťažkými CC alebo malé výkony na tenkom a hrubom ľreve bez veľmi ťažkých CC

Výk. v tabuľke G04-1 alebo výk. v tabuľke G07-2 a HDg v tabuľke G07-1 a PCCL > 2

## DRG G07A Apendektómia pri peritonitíde s veľmi ťažkými alebo ťažkými CC alebo malé výkony na tenkom a hrubom ľreve bez veľmi ťažkých CC, vek < 3 roky

Vek < 3 r.

## DRG G07B Apendektómia pri peritonitíde s veľmi ťažkými alebo ťažkými CC alebo malé výkony na tenkom a hrubom ľreve bez veľmi ťažkých CC, vek > 2 roky a vek < 10 rokov

Vek > 2 r. a Vek < 10 r.

## DRG G07C Apendektómia pri peritonitíde s veľmi ťažkými alebo ťažkými CC, alebo malé výkony na tenkom a hrubom ľreve bez veľmi ťažkých CC, vek > 9 rokov

### Hlavná diagnóza G07-1

| | |
|---|---|
| K35.2 | Akútna apendicitída s generalizovanou peritonitídou |
| K35.31 | Akút.apendicitída s lokaliz.peritonitídou,s perfor./ruptúrou |
| K35.32 | Akútna apendicitída s abscesom pobrušnice |
| K65.0 | Akútny zápal pobrušnice |
| K65.8 | Iný zápal pobrušnice |
| K65.9 | Zápal pobrušnice,bližšie neurčený |

### Výkon G04-1

Pozri stranu 22.

### Výkon G07-2

| | |
|---|---|
| 5n360 | Appendektómia:lapatotomicky |
| 5n361.0 | APE:lsk.pomocou slučky/ligatúry |
| 5n361.1 | APE:lsk.pomocou clampu(stapler) |
| 5n361.x | Apendektómia:laparoskopicky,ostat |
| 5n362 | Apendektómia:konverzia lsk.-lpt. |
| 5n36a | Simultánna APE počas laparotómie z iných dôv. |
| 5n36b.0 | Simult.APE počas lsk.z iných dôv:pom sluč/ligatúry |
| 5n36b.1 | Simult.APE počas lsk.z i.dôvodov:pom.clamu(stapler) |
| 5n36b.x | Simultánna APE počas laparoskopie z iných dôvodov:ost. |
| 5n36x | Appendektómia:iná |
| 5n39k | Incízia a drenáž perityflitického abscesu appendixu |
| 5n39l | Sekundárna apendektómia |

## ADRG G08 Komplexná rekonštrukcia brušnej steny, vek > 0 rokov

Výk. v tabuľke G08-1 a Vek > 0 r.

## DRG G08A Komplexná rekonštrukcia brušnej steny, vek > 0 rokov, s veľmi ťažkými CC

PCCL > 3

## DRG G08B Komplexná rekonštrukcia brušnej steny, vek > 0 rokov, bez veľmi ťažkých CC

### Výkon G08-1

| | |
|---|---|
| 5n853 | Uzavretie hernie v jazve s alogén.mat. |
| 5n854.1 | Uzavretie hernie v jazve s alopl.mat:lsk.transperitoneálne |
| 5n854.3 | Uzavr.her.v jazve s alopl.mat:otv.ch.ako posil.bruš.st. |
| 5n854.4 | Uzavr.her.v jazve s alopl.mat:otv.ch.ako náhrada bruš.st. |
| 5n854.x | Uzavretie hernie v jazve s alopl.mat:ostatné |
| 5n862 | Uzáv.VVCH br.st.(omfalok.,laparosch) s autológ.mat. |
| 5n863 | Uzáv.VVCH bruš.steny s alog.mat. |
| 5n864 | Uzáv.VVCH bruš.steny s alopl.mat. |

## ADRG G09 Obojstranné výkony na inguinálnych a femorálnych herniách, vek > 55 rokov alebo komplexné herniotómie

(Minimálne 2 výk. v tabuľke G09-3 alebo obojstr. výk. v tabuľke G09-4) a (diagnóza v tabuľke G09-1 alebo HDg v tabuľke G09-2 a VDg v tabuľke G09-2) a Vek > 55 r. alebo výk. v tabuľke G09-5

## DRG G09Z Obojstranné výkony na inguinálnych a femorálnych herniách, vek > 55 rokov alebo komplexné herniotómie

### Diagnóza G09-1

| | |
|---|---|
| K40.00 | Obojstran.slabin.prietrž s obšt.bez gang.neozn.ako recid. |
| K40.01 | Obojstranná slabin.prietrž s obšt.bez gang.recidiv. |
| K40.10 | Obojstranná slabinová prietrž s gang.neozn.ako recidiv. |
| K40.11 | Obojstranná slabinová prietrž s gang.recidivujúca |
| K40.20 | Obojstranná slabin.prietrž bez obšt./gang.,neozn.ako recid. |
| K40.21 | Obojstranná slabin.prietrž bez obšt./gang.,recid. |
| K41.0 | Obojstranná stehnová prietrž s obšt.bez gang. |
| K41.1 | Obojstranná stehnová prietrž s gangrénou |
| K41.2 | Obojstranná stehnová prietrž bez obšt.a bez gang. |

### Hlavná diagnóza G09-2

| | |
|---|---|
| K40.30 | Jednostr./neurč.slab.prietrž s obšt.bez gang.neozn.ako recid. |
| K40.31 | Jednostr./neurč.slab.prietrž s obšt.bez gang.recid. |
| K40.40 | Jednostran./neurč.slab.prietrž s gang.neozn.ako recid. |
| K40.41 | Jednostran./neurč.slab.prietrž s gang.recid. |
| K40.90 | Jednostran./neurč.slab.priet.bez obšt./gang.neozn.ako recid. |
| K40.91 | Jednostran./neurč.slabin.prie.bez obšt./gang.recid. |
| K41.3 | Jednostran./bliž.neu.stehno.prietrž s obšt.bez gang. |
| K41.4 | Jednostran/bliž.neu.stehno.prietrž s gang. |
| K41.9 | Jednostran./bliž.neu.stehno.prietrž bez obšt.a bez gang. |

### Výkon G09-3

| | |
|---|---|
| 5n810.0↔ | Uzav.ingui.hernie bez plast:s vys.podviaz.vaku her.a čiast.res. |
| 5n810.1↔ | Uzavr.inguin.her.bez plast:s res.steny hydrokély |
| 5n810.2↔ | Uzavr.inguin.her.bez plas:s funikulol.a dislok.semenníka |
| 5n810.3↔ | Uzavr.inguin.hernie bez plats:bez ď.výkonov |
| 5n810.x↔ | Uzavretie inguin.hernie bez plastiky:ostatné |
| 5n811↔ | Uzavretie inguinálnej hernie s plastikou |
| 5n812↔ | Uzavr.inguin.hernie s autológ.materiálom |
| 5n813.0↔ | Uzavretie inguin.hernie s aloplast.mat:lpt. |
| 5n813.1↔ | Uzavretie inguin.hernie s alopl.mat:lsk.transperitoneálne |
| 5n813.2↔ | Uzavretie ingv.hernie s alopl.mat:esk,totál.extraperit.pr. |
| 5n813.x↔ | Uzavretie inguin.hernie s aloplast.mat:ost. |
| 5n814↔ | Uzavr.inguin.her.s res.čreva bez dodatoč.lpt. |
| 5n815.0↔ | Uzavr.inguin.her.pri recid.s plast.bez funik.-orchidolýzy |
| 5n815.1↔ | Uzavr.inguin.her.pri recidíve s plast.s funikulo-orchidolýzou |
| 5n816↔ | Uzavretie inguin.hernie pri recidíve s autolog.mat. |
| 5n817.0↔ | Uzavretie inguin.hernie pri recidíve s alopl.mat:lpt. |
| 5n817.1↔ | Uzavr.inguin.her.pri recid s alopl.mat:lsk.transperit. |
| 5n817.2↔ | Uzavr.inguin.her.pri recid.s alopl.mat:esk,tot.extraperit.p. |
| 5n817.x↔ | Uzavretie inguin.hernie pri recidíve s aloplast.mat:ost. |
| 5n818↔ | Uzavr.inguin.her.pri recid.s alopl.mat:res.čr.bez dodatoč.lpt. |
| 5n81x↔ | Uzavretie inguin.hernie pri recidíve s alopl.mat:ostatné |
| 5n820↔ | Uzavretie femorál.hernie bez plastiky |
| 5n821↔ | Uzavretie femorálnej hernie s plastikou |
| 5n822↔ | Uzavretie femorálnej hernie s autológ.mat. |
| 5n823.0↔ | Uzavretie femorálnej hernie s alopl.mat:otv.ch. |
| 5n823.1↔ | Uzavr.fem.her s aloplast.mat:lsk.transperit. |
| 5n823.2↔ | Uzavr.fem.her.s alopl.mat:esk.,tot.extraperit.príst. |
| 5n823.x↔ | Uzavretie femorálnej hernie s alopl.mat:ost. |
| 5n824↔ | Uzavr.femorál.her.s resek.čr:bez dodatoč.laparotómie |
| 5n825↔ | Uzavretie femorál.hernie pri recidíve s plastikou |
| 5n826↔ | Uzavretie femor.hernie pri recidíve s autológ.mat. |
| 5n827.0↔ | Uzavretie femorálnej hernie pri recidíve s alopl.mat:lpt. |
| 5n827.1↔ | Uzavr.fem.her.pri recid.s alopl.mat:lsk.transperit. |
| 5n827.2↔ | Uzav.femorál.hernie pri recid,esk totál.extraperiton.prístup |
| 5n827.x↔ | Uzavretie femor.hernie:pri recidíve:ostatné |
| 5n828↔ | Uzavr.fem.her.pri recid.s resek.čr:bez dodat.laparotóm. |
| 5n82x↔ | Uzavretie femorálnej hernie:pri recidíve,s alopl.mat:ost. |

### Výkon G09-4

| | |
|---|---|
| 5n810.0↔ | Uzav.ingui.hernie bez plast:s vys.podviaz.vaku her.a čiast.res. |
| 5n810.1↔ | Uzavr.inguin.her.bez plast:s res.steny hydrokély |
| 5n810.2↔ | Uzavr.inguin.her.bez plas:s funikulol.a dislok.semenníka |
| 5n810.3↔ | Uzavr.inguin.hernie bez plats:bez ď.výkonov |
| 5n810.x↔ | Uzavretie inguin.hernie bez plastiky:ostatné |
| 5n811↔ | Uzavretie inguinálnej hernie s plastikou |
| 5n812↔ | Uzavr.inguin.hernie s autológ.materiálom |
| 5n813.0↔ | Uzavretie inguin.hernie s aloplast.mat:lpt. |
| 5n813.1↔ | Uzavretie inguin.hernie s alopl.mat:lsk.transperitoneálne |
| 5n813.2↔ | Uzavretie ingv.hernie s alopl.mat:esk,totál.extraperit.pr. |
| 5n813.x↔ | Uzavretie inguin.hernie s aloplast.mat:ost. |
| 5n814↔ | Uzavr.inguin.her.s res.čreva bez dodatoč.lpt. |
| 5n815.0↔ | Uzavr.inguin.her.pri recid.s plast.bez funik.-orchidolýzy |
| 5n815.1↔ | Uzavr.inguin.her.pri recidíve s plast.s funikulo-orchidolýzou |
| 5n816↔ | Uzavretie inguin.hernie pri recidíve s autolog.mat. |
| 5n817.0↔ | Uzavretie inguin.hernie pri recidíve s alopl.mat:lpt. |
| 5n817.1↔ | Uzavr.inguin.her.pri recid s alopl.mat:lsk.transperit. |
| 5n817.2↔ | Uzavr.inguin.her.pri recid.s alopl.mat:esk,tot.extraperit.p. |
| 5n817.x↔ | Uzavretie inguin.hernie pri recidíve s aloplast.mat:ost. |
| 5n818↔ | Uzavr.inguin.her.pri recid.s alopl.mat:res.čr.bez dodatoč.lpt. |
| 5n81x↔ | Uzavretie inguin.hernie pri recidíve s alopl.mat:ostatné |
| 5n820↔ | Uzavretie femorál.hernie bez plastiky |
| 5n821↔ | Uzavretie femorálnej hernie s plastikou |
| 5n822↔ | Uzavretie femorálnej hernie s autológ.mat. |

| | |
|---|---|
| 5n823.0↔ | Uzavretie femorálnej hernie s alopl.mat:otv.ch. |
| 5n823.1↔ | Uzavr.fem.her s aloplast.mat:lsk.transperit. |
| 5n823.2↔ | Uzavr.fem.her.s alopl.mat:esk.,tot.extraperit.príst. |
| 5n823.x↔ | Uzavretie femorálnej hernie s alopl.mat:ost. |
| 5n824↔ | Uzavr.femorál.her.s resek.čr:bez dodatoč.laparotómie |
| 5n825↔ | Uzavretie femorál.hernie pri recidíve s plastikou |
| 5n826↔ | Uzavretie femor.hernie pri recidíve s autológ.mat. |
| 5n827.0↔ | Uzavretie femorálnej hernie pri recidíve s alopl.mat:lpt. |
| 5n827.1↔ | Uzavr.fem.her.pri recid.s alopl.mat:lsk.transperit. |
| 5n827.2↔ | Uzav.femorál.hernie pri recid,esk totál.extraperiton.prístup |
| 5n827.x↔ | Uzavretie femor.hernie:pri recidíve:ostatné |
| 5n828↔ | Uzavr.fem.her.pri recid.s resek.čr:bez dodat.laparotóm. |
| 5n82x↔ | Uzavretie femorálnej hernie:pri recidíve,s alopl.mat:ost. |



### Výkon G09-5

| | |
|---|---|
| 5n810.2↔ | Uzavr.inguin.her.bez plas:s funikulol.a dislok.semenníka |
| 5n814↔ | Uzavr.inguin.her.s res.čreva bez dodatoč.lpt. |

## ADRG G10 Urľ ité výkony na hepatobiliárnom systéme, pankrease, obliľ kách a slezine

Výk. v tabuľke G10-1 alebo výk. v tabuľke G10-2 a definícia DRG (G12A)

## DRG G10Z Urľ ité výkony na hepatobiliárnom systéme, pankrease, obliľ kách a slezine

### Výkon G10-1

| | |
|---|---|
| 5n510.0 | Atyp.res.chor.tk. pečene, lokálna excízia:lpt. |
| 5n510.2 | Atyp.res.chor.tk. pečene, lokálna excízia:lsk. |
| 5n510.4 | Atyp.res.chor.tk. pečene, lokál.excízia:konv.lsk.-lpt. |
| 5n510.x | Atyp.res.chor.tk. pečene, lokálna excízia:ostatné |
| 5n511.0 | Resekcia endocysty pečene (Echinokokovej cysty):lpt. |
| 5n511.2 | Resekcia endocysty pečene (Echinokokovej cysty):lsk. |
| 5n511.4 | Res.endocysty pečene (Echinokok.cysty):konv.lsk.-lpt. |
| 5n511.x | Res.endocysty pečene (Echinokok.cysty):ost. |
| 5n512.0 | Klinovitá resekcia chorého tkaniva pečene:lpt. |
| 5n512.2 | Klinovitá resekcia chorého tkaniva pečene:lsk. |
| 5n512.4 | Klinovitá resekcia chorého tkaniva pečene:konv.lsk.-lpt. |
| 5n512.x | Klinovitá resekcia chorého tkaniva pečene:ost. |
| 5n520.0 | Anatom.resekcia 1segmentu pečene, laparotom. |
| 5n520.2 | Anatom.resekcia 1 segmentu pečene, laparoskopicky |
| 5n521.10 | Ľavostranná hemihepatektómia (res.segm.2, 3, 4a a 4b), lpt |
| 5n521.12 | Ľ-str.hemihepatektómia(res.segm.2, 3, 4a a 4b),lsk |
| 5n521.20 | Ľ-str.bisegmentekt.pečene(lobekt.ľ-str.,res.segm.2 a 3),lpt |
| 5n521.22 | Ľ-str.bisegmentekt.pečene(lobektómia ľ-str,res.segm.2a3),lsk |
| 5n521.3 | Left medial sectionectomy (segment 4) |
| 5n522.10 | Pravostranná hemihepatektómia (res.segm. 5 až 8), lpt |
| 5n522.12 | P-str.hemihepatektómia(resekcia segmentov 5 až 8),lsk |
| 5n522.20 | Trisegmentektómia pečene (res.segm.4 až 8), lpt |
| 5n522.22 | Trisegmentektómia pečene (resekcia segm.4 až 8),lsk |
| 5n522.3 | Extended right hepatectomy (4,5,6,7,8) or trisectionectomy |
| 5n522.4 | Right posterior sectionectomy (segment 6,7) |
| 5n522.5 | Right anterior sectionectomy (segment 5,8) |
| 5n523.20 | Mesohepatektómia (segment 4a, 4b, 5,8), laparotomicky |
| 5n523.22 | Mesohepatektómia (segment 4a, 4b, 5,8), laparoskopicky |
| 5n523.40 | Anatomická (typická) resekcia pečene, ostatné, laparotomicky |
| 5n523.41 | Anatomická (typická) resekcia pečene, ostatné, laparoskopick |
| 5n523.42 | Dvojetapová resekcia pečene ALLPS – 1. a 2. fáza |
| 5n52x.0 | Anatom.(typ)res.pečene,ost,lpt |
| 5n52x.2 | Anatomická (typická) resekcia pečene, ostatné, lsk |
| 5n531 | Odstr.hepatál. transplantátu ako samostatný výkon |
| 5n532 | Odstr.vlast.tkaniva pečene ako samost.výk. |
| 5n533 | Ľ-str.bisegmentekt.pečene(res.sgm2,3),org.darc.počas života |
| 5n534 | Ľ-str.hemihepatekt.(res.sgm1,2,3,4a,4b)org.darc.počas života |
| 5n535 | P-str.hemihepatekt.(res.sgm 5-8)org.darcovstvo počas života |
| 5n536 | Res.časti peč., ďalšie segm.kombi.pre org.darcov.poč.života |
| 5n53x | Hepatektómia pre transplantáciu, ostatné |
| 5n613.1 | Biliodigestívna anastomóza k duodenu |
| 5n613.2 | Biliodigestívna anastomóza k jejunu |
| 5n613.3 | Biliodigestívna anastomóza k jejunu,interpoz.čr.klučky |
| 5n613.4 | Biliodigestívna anastomózak jejunu s Roux-Y |
| 5n613.5 | Biliodigestívna anastomóza:ostatné |
| 5n623 | Cholecystektómia:rozšírená |
| 5n640.00 | Vsun./vým.1samoexpand.a nepokryt.stentu v žlč.c:lpt. |
| 5n640.01 | Vsun./vým.1samoexp.a nepokryt.stentu v žlč.c:lsk. |
| 5n640.02 | Vsun./vým.1samoexp.a nepokryt.stentu v žlč.c:konv.lsk-lpt. |
| 5n640.10 | Vsun./vým.2samoexpand.a nepokryt.stentov v žlč.c:lpt. |
| 5n640.11 | Vsun./vým.2samoexp.a nepokryt.stentov v žlč.c:lsk. |
| 5n640.12 | Vsun./vým.2samoexp.a nepokryt.stentov v žlč.c:konv.lsk-lpt. |
| 5n640.20 | Vsun./vým.3samoexpand.a nepokryt.stentov v žlč.c:lpt. |
| 5n640.21 | Vsun./vým.3samoexp.a nepokryt.stentov v žlč.c:lsk. |
| 5n640.22 | Vsun./vým.3samoexp.a nepokryt.stentov v žlč.c:konv.lsk-lpt. |
| 5n640.30 | Vsun./vým.4+samoexpand.a nepokryt.stentov v žlč.c:lpt. |
| 5n640.31 | Vsun./vým.4+samoexp.a nepokryt.stentov v žlč.c:lsk. |
| 5n640.32 | Vsun./vým.4+samoexp.a nepokryt.stentov v žlč.c:konv.lsk-lpt. |
| 5n641.00 | Vsun./vým.1samoexp.a pokryt.stent-prot.v ž.c:lpt. |
| 5n641.01 | Vsun./vým.1samoexp.a pokryt.stent-protéz.v žlč.c:lsk. |
| 5n641.02 | Vsun./vým.1samoexp.a pokryt.stent-prot.v ž.c:konv.lsk-lpt. |
| 5n641.10 | Vsun./vým.2samoexp.a pokryt.stent-protéz.v žlč.c:lpt. |
| 5n641.11 | Vsun./vým.2samoexp.a pokryt.stent-prot.v ž.c:lsk. |
| 5n641.12 | Vsun./vým.2samoexp.a pokryt.stent-prot.v ž.c:konv.lsk-lpt. |
| 5n641.20 | Vsun./vým.3samoexp.a pokryt.stent-prot.v ž.c:lpt. |
| 5n641.21 | Vsun./vým.3samoexp.a pokryt.stent-protéz v žlč.c:lsk. |
| 5n641.22 | Vsun./vým.3samoexp.a pokryt.stent-prot.v ž.c:konv.lsk-lpt. |
| 5n641.30 | Vsun./vým.4+samoexp.a pokryt.stent-prot.v žlč.c:lpt. |
| 5n641.31 | Vsun./vým.4+samoexp.a pokryt.stent-prot.v žlč.c:lsk. |
| 5n641.32 | Vsun./vým.4+samoexp.a pokryt.stent-prot.v ž.c:konv.lsk-lpt. |
| 5n64x.0 | Vsun/vým.samoexp.st/prot.v žlč.c:ost.stenty:lpt. |
| 5n64x.1 | Vsun/vým.samoexp.st/prot.v žlč.c:ost.stenty:lsk. |
| 5n64x.2 | Vsun/vým.samoexp.st/prot.v žl.c:ost.stenty:konv. lsk.-lpt. |
| 5n651.0 | Incíz.Oddi zvier.a papilla duodeni major[papilotómia]:lpt. |
| 5n651.2 | Incíz.Oddi zvier.a papilla duodeni major[papilotómia]:lsk. |
| 5n651.4 | Incíz.Oddi zv.a papilla d.major[papilotómia]konv.lsk.-lpt. |
| 5n651.x | Incíz.Oddi zvier.a papilla d. major[papilotómia]:ost. |
| 5n652.0 | Ost.incízie (s duodenot) na Oddi zv.a papilla d.major:lpt. |
| 5n652.2 | Ost.incízie (s ddnt) na Oddi zv.a papilla d.major:lsk. |
| 5n652.4 | Ost.incízie (s ddnt) na Oddi zv.a Pap.d.major:zm.lsk.-lpt. |
| 5n652.x | Ost.incízie (s ddnt) na Oddi zv.a papilla d.major:ost. |
| 5n694.0 | Deštrukcia žlčových ciest:lpt. |
| 5n694.2 | Deštrukcia žlčových ciest:lsk. |
| 5n694.4 | Deštrukcia žlčových ciest:konv.lsk.-lpt. |
| 5n695.0 | Drenáž na žlčových cestách:lpt. |
| 5n695.2 | Drenáž na žlčových cestách:lsk. |
| 5n695.4 | Drenáž na žlčových cestách:konv.lsk.-lpt. |
| 5n69b.0 | Hemostáza žlčových ciest:lpt. |
| 5n69b.2 | Hemostáza žlčových ciest:lsk. |
| 5n69b.4 | Hemostáza žlčových ciest:zm.lsk.-lpt. |
| 5n69c.0 | Revízia žlč.ciest ako samost.výk:lpt. |
| 5n69c.2 | Revízia žlč.ciest ako samost.výk:lsk. |
| 5n69c.4 | Revízia žlč.ciest ako samost.výk:konv.lsk.-lpt. |
| 5n69d.0 | Vsun.protézy bez samoexpand.schop.do žlč.ciest:lpt. |

| | |
|---|---|
| 5n69d.2 | Vsun.protézy bez samoexpand.schop.do žlč.ciest:lsk. |
| 5n69d.4 | Vsun.protézy bez samoexp.schop.do žlč.ciest:zm.lsk.-lpt. |
| 5n69e.0 | Vsun.2/viac protéz bez samoexpand.sch.do žlč.ciest:lpt. |
| 5n69e.2 | Vsun.2/viac protéz bez samoexpand.sch.do žlč.ciest:lsk. |
| 5n69e.4 | Vsun.2/viac protéz bez samoexp.sch.do žlč.c:zm.lsk.-lpt. |
| 5n69f.0 | Vým.protézy bez samoexpand.schop.v žlč.cestách:lpt. |
| 5n69f.2 | Výmena protézy bez samoexpand.schop.v žlč.cestách:lsk. |
| 5n69f.4 | Vým.protézy bez samoexpand.schop.v žlč.cest:zm.lsk.-lpt. |
| 5n69g | Sutúra žlčovodov po poranení |
| 5n69x.0 | Ostat.operácie na žlč.cestách:lpt. |
| 5n69x.2 | Ostat.operácie na žlč.cestách:lsk. |
| 5n69x.4 | Ostat.operácie na žlč.cestách:konv.lsk.-lpt. |
| 5n716.1 | Pankreatogastrostómia |
| 5n716.2 | Pankreatoduodenostómia |
| 5n716.3 | Pankreatojejunostómia |
| 5n716.40 | Pseudocystogastrostómia, laparotomicky |
| 5n716.41 | Pseudocystogastrostómia, laparoskopicky |
| 5n716.x | Vnútor.drenáž pankreasu a derivácia pseudocysty pankr,ost. |
| 5n720.0 | Enukleácia nádoru pankreasu:laparotomicky |
| 5n720.2 | Enukleácia nádoru pankreasu:laparoskopicky |
| 5n721.0 | Parciál.ľ-str.pankreatektómia bez anastomózy:lpt. |
| 5n721.2 | Parciál.ľ-str.pankreatektómia bez anastomózy:lsk. |
| 5n721.4 | Parciál.ľ-str.pankreatektómia bez anastomózy:zm.lsk.-lpt. |
| 5n723 | Parc.res.hlavy pankreasu so zachov.duodena |
| 5n724 | Segmentárna pankreatektómia |
| 5n72b | Tot.pankreatektómia so zachov.pyloru |
| 5n72c | Tot.pankreatektómia so zachov.duodena |
| 5n72d | Tot.pankreatektómia:ostránenie transplantátu pankreasu |
| 5n72x.0 | Parciálna pankreatektómia, ostatné |
| 5n72x.1 | Totálna pankreatektómia, ostatné |
| 5n740 | Anastomóza ductus pankreatikus k žalúdku |
| 5n741 | Anastomóza ductus pankreatikus k jejunu |
| 5n742 | Anastomóza ductus pankreatikus k duodenu |
| 5n743 | Anastom.d.pancreat k jejunu s Roux-Y-anastom. |
| 5n74x | Anastomóza ductus pankreaticus:ostatné |
| 5n790.0 | Incízia ductus pancreaticus:lpt. |
| 5n790.2 | Incízia ductus pancreaticus:lsk. |
| 5n790.4 | Incízia ductus pancreaticus:konv.lsk.-lpt. |
| 5n790.x | Incízia ductus pancreaticus:ostatné |
| 5n791.0 | Incízia papily pankreasu [papilotómia]:lpt. |
| 5n791.x | Incízia papily pankreasu [papilotómia]:ostatné |
| 5n792.0 | Odstr.konkrementu z ductus pancreat:lpt. |
| 5n792.x | Odstr.konkrementu z ductus pancreat:ost. |
| 5n793.0 | Excízia ductus pancreaticus:lpt. |
| 5n793.x | Excízia ductus pancreaticus:ostatné |
| 5n794.0 | Deštrukcia ductus pancreaticus:lpt. |
| 5n794.x | Deštrukcia ductus pancreaticus:ostatné |
| 5n795.0 | Drenáž ductus pancreaticus:lpt. |
| 5n795.x | Drenáž ductus pancreaticus:ostatné |
| 5n79a.0 | Dilatácia pankreatických vývodov:lpt. |
| 5n79a.x | Dilatácia pankreatických vývodov:ostatné |
| 5n79c.0 | Hemostáza na pankrease a pankreatických cestách:lpt. |
| 5n79c.x | Hemostáza na pankrease a pankreatických cestách:ost. |
| 5n79d.0 | Revízia na pankrease a pankr.c.ako samost.výk:lpt. |
| 5n79d.x | Revízia na pankrease a pankr.c.ako samost.výk:ostatné |
| 5n79g.0 | Vsun.samoexp.protézy na pankrease a pankr.c:laparot. |
| 5n79g.x | Vsun.samoexp.protézy na pankrease a pankr.c:ost. |
| 5n79h.0 | Vsun.protézy bez samoexp.schop.pankreas a pankr.c:lap |
| 5n79h.x | Vsun.protézy bez samoexp.schop.pankreas a pankr.c:ost. |
| 5n79j.0 | Výmena samoexp.protézy na pankrease a pankr.c:laparot. |
| 5n79j.x | Výmena samoexp.protézy na pankrease a pankr.c:ost. |
| 5n79k.0 | Vým.protézy bez samoexp.schop.pankreas a pankr.c:lpt. |
| 5n79k.x | Vým.protézy bez samoexp.schop.pankreas a pankr.c:ost. |
| 5n79m.0 | Sutúra na pankrease a pankr.cestách po poranení:lpt. |
| 5n79m.2 | Sutúra na pankrease a pankr.cestách po poranení:lsk. |
| 5n79m.4 | Sutúra na pankrease a pankr.cestách po poran.:konv.lsk.-ltp. |
| 5n79m.x | Sutúra na pankrease a pankr.cestách po poranení:ost. |
| 5n79x.0 | Iné OP na pankrease a pankr.cest:lpt. |
| 5n79x.2 | Iné OP na pankrease a pankr.cest:lsk. |
| 5n79x.4 | Iné OP na pankrease a pankr.cest:zm.lsk.-lpt. |
| 5n79x.x | Iné OP na pankrease a pankr.cest:ostatné |
| 8d243 | Biliodigest.anastomóza ESK navigovaná s ECE-LAMS |

## Výkon G10-2

| | |
|---|---|
| 5l515.8 | Bajpas.OP a.iliaca a viscerál.aa.pom.žily:iné viscerál.tepny |
| 5l525.8↔ | Bajpas.OP a.iliaca,viscerál.aa.p.protézy:iné viscerál.tepny |
| 5m200.0 | Parciálna splenektómia:laparotomicky |
| 5m201 | Transabdominálna totálna splenektómia:laparot. |
| 5m203 | Splenektómia a dekonexia porto-systém.anastomóz:lpt |
| 5n92c | Omentektómia peritoneálneho tkaniva |
| 5o110.1↔ | Radikálna nefrektómia:lpt. |
| 5o110.2↔ | Radikálna nefrektómia:lumbt. |
| 5o110.3↔ | Radikálna nefrektómia:torakoabd. |
| 5o110.4↔ | Radikálna nefrektómia:lsk. |
| 5o110.5↔ | Radikálna nefrektómia:roboticky |
| 5o110.6↔ | Radikálna nefrektómia s použ.mimotelového obehu |
| 5o110.x↔ | Radikálna nefrektómia:ostatné |
| 5o111.1↔ | Radikálna nefrektómia s ureterektómiou:lpt. |
| 5o111.2↔ | Radikálna nefrektómia s ureterektómiou:lumbt. |
| 5o111.4↔ | Radikálna nefrektómia s ureterektómiou:lsk. |
| 5o111.5↔ | Radikálna nefrektómia s ureterektómiou:rob. |
| 5o111.x↔ | Radikálna nefrektómia s ureterektómiou:ostatné |
| 5o112.1↔ | Radik.nefrektómia.s esk.vytiah.močovodu vr.reg.LNE:lpt. |
| 5o112.2↔ | Radik.nefrektómia.s esk.vytiahn.močov.vr.reg.LNE:lumbt. |
| 5o112.4↔ | Radik.nefrektómia.s esk.vytiahn.močov.vr.reg.LNE:lsk. |
| 5o112.5↔ | Radik.nefrektómia.s esk.vytiahn.močov.vr.reg.LNE:rob. |
| 5o112.x↔ | Radik.nefrektómia.s esk.vytiahn.močov.vr.reg.LNE:ostatné |
| 5o113.4↔ | Nefrektómia pre nenádorové ochor.rukou asist:lsk. |
| 5o114.4↔ | Ureteronefrektómia pre nenádorové ochor:lsk. |
| 5o115.01↔ | Nefrektómia transplantovanej obličky:lpt. |
| 5o115.02↔ | Nefrektómia transplantovanej obličky:lumbt. |
| 5o115.04↔ | Nefrektómia transplantovanej obličky:lsk. |
| 5o115.0x↔ | Nefrektómia transplantovanej obličky:ostatné |
| 5o115.11↔ | Nefrektómia pre transpl.od živého darcu:lpt. |
| 5o115.12↔ | Nefrektómia pre transpl.od živého darcu:lumbt. |
| 5o115.14↔ | Nefrektómia pre transpl.od živého darcu:lsk. |
| 5o115.1x↔ | Nefrektómia pre transpl.od živého darcu:ostatné |
| 5o116.1↔ | Nefrektómia bez ďalších výkonov:lpt. |
| 5o116.2↔ | Nefrektómia bez ďalších výkonov:lumbt. |
| 5o116.4↔ | Nefrektómia bez ďalších výkonov:lsk. |
| 5o116.5↔ | Nefrektómia bez ďalších výkonov:roboticky |
| 5o116.x↔ | Nefrektómia bez ďalších výkonov:ostatné |
| 5o117.1↔ | Nefrektómia s ureterektómiou:lpt. |
| 5o117.2↔ | Nefrektómia s ureterektómiou:lumbt. |
| 5o117.4↔ | Nefrektómia s ureterektómiou:lsk. |
| 5o117.5↔ | Nefrektómia s ureterektómiou:roboticky |
| 5o117.x↔ | Nefrektómia s ureterektómiou:ostatné |
| 5o11x.1↔ | Iná nefrektómia:laparotomicky |
| 5o11x.2↔ | Iná nefrektómia:lumbtomicky |
| 5o11x.3↔ | Iná nefrektómia:torakoabd. |
| 5o11x.4↔ | Iná nefrektómia:lsk. |
| 5o11x.5↔ | Iná nefrektómia:roboticky |
| 5o11x.x↔ | Iná nefrektómia:ostatné |

## ADRG G11 Pyloromyotómia alebo análna a proktálna plastika a rekonštrukcia anusu a sfinkteru

Výk. v tabuľke G11-1 alebo výk. v tabuľke G11-2

### DRG G11A Pyloromyotómia alebo análna a proktálna plastika a rekonštrukcia anusu a sfinkteru vek < 10 rokov

Vek < 10 r.

### DRG G11B Pyloromyotómia alebo análna a proktálna plastika a rekonštrukcia anusu a sfinkteru vek > 9 rokov

#### Výkon G11-1

| | |
|---|---|
| 5a500 | Impl.elektron.stimulátora n.vagus pri lieč.epilepsie |
| 5a508 | Impl.neurostim.zar.pri dysfunkcii dol.moč.ciest |
| 5a50t.00 | Impl/vým.neurost.PNS impl/vým.el:1-kanál.plne impl.nedobíj |
| 5a50t.01 | Impl/vým.neurost.PNS s impl./vým.el:viac-k.plne impl.nedob. |
| 5a50t.02 | Impl./vým.neurost.PNS s impl./vým.el:viac-k.plne impl.dobíj. |
| 5a50t.03 | Impl./vým.neuros.PNS s impl./vým.el:vág.nervostim.sy |
| 5a50t.04 | Impl/vým.neust.PNS impl/vým.el:vág.n.-stim.srd.b.um.sn.v PK |
| 5a50t.05 | Impl/vým.neurs.PNS impl/vým.el:vág.n.-stim.srd.s um.sn.v PK |
| 5a50t.06 | Impl/vým.neuros.PNS s impl./vým.el:aktivácia baroreceptora |
| 5a50t.10 | Vým.neurost.PNS bez vým.elektr:1-kanál.plne impl.nedobíj. |
| 5a50t.11 | Vým.neurost.PNS bez vým.el:viac-kanál.plne impl.nedob. |
| 5a50t.12 | Vým.neurost.PNS bez vým.el:viac-kanál.sy.dobíj. |
| 5a50t.13 | Vým.neurost.PNS bez vým.el:vágový nervostim.sy. |
| 5a50t.14 | Vým.neuros.PNS b.vým.el:vág.n.stim.s.srdc.b.vým.sním.v PK |
| 5a50t.15 | Vým.neurost.PNS b.vým.el:vág.n.stim.s.srdc.s vým.sním.v PK |
| 5a50t.16 | Vým.neurost.PNS bez vým.el.:sy.aktivácie baroreceptora |
| 5a50t.f0 | Impl/výmena neurostimul.elektr.pre syst.aktiv.baroreceptora |
| 5a50t.f1 | Revíz.neurostimul.elektr.pre systém aktiv.baroreceptora |
| 5n43a | Sutúra anusu a sfinkterového aparátu po poranení |
| 5n43b | Serkláž anusu a sfinkterového aparátu |
| 5n43c | Sfinkteromyektómia anusu a sfinkterového aparátu |
| 5n43d | Sfinkterálna plastika anusu a sfinkterového aparátu |
| 5n43e | Predlžovacia plastika anusu a sfinkterového aparátu |
| 5n43g.0 | Anoproktálna plast.anusu a sfin.apar:lpt. |
| 5n43g.1 | Anoprokt.plastika anusu a sfin.apar:perineál. |
| 5n43g.2 | Anoprokt.plast.anusu a sfin.apar:lsk. |
| 5n43g.x | Anoprokt.plast.anusu a sfin.apar:ost. |
| 5n43j.0 | Vým.umelého anál.sfinkteru a jeho komponent:cuff |
| 5n43j.1 | Vým.umelého anál.sfinkt a spoj.pumpy |
| 5n43j.2 | Vým.umelého anál.sfinkt a balóna |
| 5n43j.3 | Vým.umelého anál.sfinkt.a 2 komponentov |
| 5n43j.4 | Vým.umelého análneho sfinkteru a všetkých komponent. |
| 5n43k | Odstránenie umelého análneho sfinkteru |
| 5n43x | Rekonštrukcia anusu a sfinkt.ap:ost. |
| 5n470.0 | Predná anorektoplastika pri anorektál.anomáliách:lpt. |
| 5n470.1 | Predná anorektoplastika pri anorekt.anomáliách:perineálna |
| 5n470.x | Predná anorektoplastika pri anorektálnych anomáliách:iná |
| 5n471.0 | Zad.sag.anrektoplast.pri anorek.anom.[PSARP]:lpt. |
| 5n471.1 | Z.sag.anrektopl.pri anorekt.anom.[PSARP]:perineál. |
| 5n471.x | Zad.sag.anrektopl.pri anorekt.anomál.[PSARP]:ost. |
| 5n476 | Análna perineálna plastika pri anorektálnych anomáliach |
| 5n47x.0 | Iná prim.plast.rekněstr.pri anorekt.anom:lpt. |
| 5n47x.1 | Iná prim.plast.rekněstr.pri anorekt.anom:perineál. |
| 5n47x.x | Iná prim.plast.rekněstr.pri anorekt.anomál:ost. |

#### Výkon G11-2

| | |
|---|---|
| 5n198 | Pyloromyotómia |
| 5n19s | Ostatné operácie na pylore |

## ADRG G12 Iné OP výkony na GIT

Min. 1 výk. v tabuľke G12-1

### DRG G12A Iné OP výkony na GIT s komplexným OP výkonom

Výk. v tabuľke G12-2 alebo Komplexné OP-výkony

### DRG G12B Iné OP výkony na GIT so stredne komplexným OP výkonom

Výk. v tabuľke G12-3

### DRG G12C Iné OP výkony na GIT bez komplexného alebo stredne komplexného OP výkonu

#### Výkon G12-1

| | |
|---|---|
| 12m11.0↔ | Perkut.(ihl.)biopsia lymf.uzlín krku |
| 12m11.1↔ | Perkut.(ihl.)biopsia suprakl.lymf.uzlín(Virchow u) |
| 12m11.2↔ | Perkut.(ihl.)biopsia axilárnych lymf.uzlín |
| 12m11.3 | Perkut.(ihl.)biopsia mediastinál.lymf.uzlín |
| 12m11.4 | Perkut.(ihl.)biopsia paraaortál.lymf.uzlín |
| 12m11.5↔ | Perkut.(ihl.)biopsia iliakálnych lymf.uzlín |
| 12m11.6↔ | Perkut.(ihl.)biopsia lymf.uzlín panvy |
| 12m11.7↔ | Perkut.(ihl.)biopsia inguinál.lymf.uzlín |
| 12m1x↔ | Perkut.(ihl.)biops.lymf.u.slez.a týmusu,ostatné |
| 12m21.0↔ | Perk.(ihl.)biopsia LU krku s použ.zobr.met. |
| 12m21.1↔ | Perk.(ihl.)biopsia suprakl.LU(Virchow u.)s použ.zobr.met. |
| 12m21.2↔ | Perk.(ihl.)biopsia axilár.LU s použ.zobr.met. |
| 12m21.3 | Perk.(ihl.)biopsia mediastin.LU s použ.zobr.met. |
| 12m21.4 | Perk.(ihl.)biopsia paraaortál.LU s použ.zobr.met. |
| 12m21.5↔ | Perk.(ihl.)biopsia iliakál.LU s použ.zobr.met. |
| 12m21.6↔ | Perk.(ihl.)biopsia LU panvy s použ.zobr.met. |

| | |
|---|---|
| 12m21.7↔ | Perk.(ihl.)biopsia inguin.LU s použ.zobr.met. |
| 12m2x↔ | Perk.(ihl.)biops.LU,slez.týmusu zobr.met.,ostatné |
| 13k02.9 | Biopsia s incíziou ostatných orgánov brucha |
| 13k02.x | Biopsia s incíziou ostatných orgánov |
| 13m10.0↔ | Biopsia s incíziou cervikál.lymfatických uzlín |
| 13m10.1↔ | Biopsia s incíziou supraklavikul.lymfatických uzlín |
| 13m10.2↔ | Biopsia s incíziou axilár.lymfatických uzlín |
| 13m10.3 | Biopsia s incíziou mediastinál.lymfatických uzlín |
| 13m10.4 | Biopsia s incíziou paraaortál.lymfatických uzlín |
| 13m10.5↔ | Biopsia s incíziou iliakál.lymfatických uzlín |
| 13m10.6↔ | Biopsia s incíziou inguinál.lymfatických uzlín |
| 13m10.7↔ | Biopsia s incíziou lymfatických uzlín panvy |
| 13m10.x↔ | Biopsia s incíziou ostatných lymfatických uzlín |
| 13n00.0 | Biopsia s incíziou pečene s excíziou |
| 13n00.1 | Ihlová biopsia s incíziou pečene |
| 13n01.0 | Biopsia s incíziou žlčníka |
| 13n01.1 | Biopsia s incíziou žlčových ciest |
| 13n01.3 | Biopsia s incíziou pankreasu |
| 13n09.2 | Biopsia s incíziou mezenteria |
| 13n09.3 | Biopsia s incíziou omenta |
| 13n09.4 | Biopsia s incíziou peritonea |
| 13n09.5 | Biopsia s incíziou retroperitoneálneho tkaniva |
| 13n09.x | Biopsia s incíziou ostat.org. tráviaceho systému |
| 14v11 | Diagnostická laparoskopia |
| 31314.19 | Endosonografia brucha, laparoskopická sonografia |
| 31314.29 | Endosonografia brucha, laparoskopická sonografia s kontrastn |
| 31314.39 | Endosonografia brucha, laparoskopická sonografia s elastogra |
| 5a19t | Stereotaktická implantácia rádioaktívneho izotopu |
| 5a30f | Impl.liek.pumpy na intratekál.aplik.liečiva do miech.kanála |
| 5a310.10 | Impl.liek.pumpy intrat/epidurál.pod.liek:l.pum.s konš.priet. |
| 5a310.11 | Impl.liek.pump.intratek/epidurál.pod.liek:progr.liek.pumpa |
| 5a310.1x | Impl.liek.pumpy a intratek./epidurál.podávanie liek:ost. |
| 5a310.2 | Vytvorenie podkožného rezervoára |
| 5j514.0 | Otvorená chirurgická mediastinálna lymfadenektómia |
| 5j514.1 | Endoskopická mediastinálna lymfadenektómia |
| 5j902 | Retorakotómia,resternotómia,reoperácia v torakochirurgii |
| 5l013.3 | Embolektómie a trombektómie abdominál.aorty |
| 5l013.4 | Embolektómie a trombektómie aorty, použitie stentu |
| 5l013.5 | Embolektómie a trombektómie aorty, cievna protéza |
| 5l013.x | Embolektómie a trombektómie aorty, ostatné |
| 5l015.0↔ | Embolektómie a trombektómie aa. lumbales |
| 5l015.1↔ | Embolektómie a trombektómie b.n.č. a.iliaca |
| 5l015.2↔ | Embolektómie a trombektómie a. iliaca communis |
| 5l015.3↔ | Embolektómie a trombektómie a. iliaca externa |
| 5l015.4↔ | Embolektómie a trombektómie a. iliaca interna |
| 5l015.5↔ | Embolekt.a trombekt.tepny panvy a trupu,ciev.protéza |
| 5l015.x↔ | Embolektómie a trombektómie tepny panvy a trupu,ost. |
| 5l016.0 | Embolektómie a trombektómie truncus coeliacus |
| 5l016.1 | Embolektómie a trombektómie a. hepatica |
| 5l016.2 | Embolektómie a trombektómie a. gastrica |
| 5l016.3 | Embolektómie a trombektómie a. lienalis |
| 5l016.4↔ | Embolektómie a trombektómie a. renalis |
| 5l016.5 | Embolektómie a trombektómie a. mesenter.super. |
| 5l016.6 | Embolektómie a trombektómie a. mesenterica inf. |
| 5l016.7 | Embolekt. a trombekt.viscerál.tepny,ciev.protéza |
| 5l016.x↔ | Embolektómie a trombektómie viscerál.tep.,ost. |
| 5l019.g↔ | Embolektómie a trombektómie v. iliaca communis |
| 5l019.h↔ | Embolektómie a trombektómie v. iliaca externa |
| 5l019.i↔ | Embolektómie a trombektómie v. iliaca interna |
| 5l01b.01↔ | Embolektómie a trombektómie na ciev.transpl.obličky,chir. |
| 5l01b.02↔ | Embolekt.a trombekt.na ciev.transpl.org.obličky,endov. |
| 5l01b.11 | Embolektómie a trombektómie na ciev.transpl.pečene,chir. |
| 5l01b.12 | Embolekt.a trombekt.na ciev.transpl.pečene,endov. |
| 5l120.4x | Endarterekt.a trombendarterekt. a.vertebralis,ost. |
| 5l120.8↔ | Selektívna endarterektómia arteria carotis externa |
| 5l123.0 | Endarterektómia a trombendarterektómia ascendent.aorty |
| 5l123.1 | Endarterektómia a trombendarterektómia oblúka aorty |
| 5l123.2 | Endarterektómia a trombendarterektómia torakál.aorty |
| 5l123.3 | Endarterektómia a trombendarterektómia abdomin.aorty |
| 5l123.4 | Endarterekt.a trombendarterektómia aorty,ciev.protéza |
| 5l123.x | Endarterektómia a trombendarterektómia aorty, ostatné |
| 5l125.1↔ | Endarterekt.a trombendarterekt. a.iliaca b.n.č. |
| 5l125.2↔ | Endarterekt.a trombendarterekt. a.iliaca com. |
| 5l125.3↔ | Endarterekt.a trombendarterekt. a.iliaca ext. |
| 5l125.4↔ | Endarterekt.a trombendarterekt. a.iliaca int. |
| 5l126.0 | Endarterekt.a trombendarterekt.truncus coeliacus |
| 5l126.1 | Endarterekt.a trombendarterekt.a.hepatica |
| 5l126.2 | Endarterekt.a trombendarterekt.a.gastrica |
| 5l126.3 | Endarterekt.a trombendarterekt.a.lienalis |
| 5l126.4↔ | Endarterekt.a trombendarterekt.a.renalis |
| 5l126.5 | Endarterekt.a trombendarterekt. a.mesenter.sup. |
| 5l126.6 | Endarterekt.a trombendarterekt. a.mesenter.inf. |
| 5l126.7 | Endarterekt.a trombendarterekt.viscerál.tepny,ciev.protéza |
| 5l126.x↔ | Endarterekt.a trombendarterekt.viscerál.tepny,ost. |
| 5l133.0 | Res.aneuryzmy ascendent.aorty bez použ.prot.mat |
| 5l133.1 | Res.aneuryzmy torakál.aorty bez použ.prot.mat. |
| 5l133.2 | Res.aneuryzmy abdominál.aorty bez použ.prot.mat. |
| 5l133.x | Res.aneuryzmy aorty bez použ.prot.mat.,ost. |
| 5l139.g↔ | Res.aneuryzmy v. iliaca communis bez použ.protet.mat. |
| 5l139.h↔ | Res.aneuryzmy v. iliaca externa bez použ.protet.mat. |
| 5l139.i↔ | Res.aneuryzmy v. iliaca interna bez použ.protet.mat. |
| 5l145.0↔ | Res.ane.b.n.č. a. iliaca(okr.aneur.aor)s interpoz. |
| 5l145.1↔ | Res.aneur. a. iliaca communis(okr.aneur.aor)s interpoz. |
| 5l145.2↔ | Res.aneur. a. iliaca externa(okr.aneur.aor)s interpoz. |
| 5l145.3↔ | Res.aneur. a. iliaca interna(okr.aneur.aor)s interpoz. |
| 5l146.0 | Res.aneur. trunc.coeliacus(okr.aneur.aor)s interpoz. |
| 5l146.1 | Res.aneur. a. hepatica(okr.aneur.aor)s interpoz. |
| 5l146.2 | Res.aneur. a. gastrica(okr.aneur.aor)s interpoz. |
| 5l146.3 | Res.aneur. a. lienalis(okr.aneur.aor)s interpoz. |
| 5l146.4↔ | Res.aneur. a. renalis(okr.aneur.aor)s interpoz. |
| 5l146.5 | Res.ane. a. mesenterica super.(okr.aneur.aor)s interpoz. |
| 5l146.6 | Res.aneur. a. mesenterica infer.(okr.aneur.aor)s interpoz. |
| 5l146.x↔ | Res.aneur. viscerál.tepien(okr.aneur.aor)s interpoz.,ost. |
| 5l149.g↔ | Res.ane. v. iliaca communis (okr.aneur.aor)s interpoz. |
| 5l149.h↔ | Res.ane. v. iliaca externa(okr.aneur.aor)s interpoz. |
| 5l149.i↔ | Res.ane. v. iliaca interna(okr.aneur.aor)s interpoz. |
| 5l153.3 | Resekcia pseudoaneuryziem abdominálnej aorty |
| 5l153.4 | Resekcia pseudoaneur.aorty s pou.stentgraftu,endovask. |
| 5l153.5 | Resekcia pseudoaneur.aorty s pou.stentgraftu,hybrid |
| 5l153.x | Resekcia pseudoaneuryziem aorty, ostatné |
| 5l155.1↔ | Resekcia pseudoaneuryziem b.n.časti a. iliaca |
| 5l155.2↔ | Resekcia pseudoaneuryziem a. iliaca communis |
| 5l156.0 | Resekcia pseudoaneuryziem truncus coeliacus |
| 5l156.1 | Resekcia pseudoaneuryziem a. hepatica |
| 5l156.2 | Resekcia pseudoaneuryziem a. gastrica |
| 5l156.3 | Resekcia pseudoaneuryziem a. lienalis |
| 5l156.4↔ | Resekcia pseudoaneuryziem a. renalis |
| 5l156.5 | Resekcia pseudoaneuryziem a. mesenterica superior |
| 5l156.6 | Resekcia pseudoaneuryziem a. mesenterica inferior |
| 5l156.x↔ | Resekcia pseudoaneur.viscerál.tepien,ost. |
| 5l159.g↔ | Resekcia pseudoaneuryziem v. iliaca communis |
| 5l159.h↔ | Resekcia pseudoaneuryziem v. iliaca externa |
| 5l159.i↔ | Resekcia pseudoaneuryziem v. iliaca interna |
| 5l175.0↔ | Ligatúra aa. lumbales |
| 5l175.1↔ | Ligatúra bližšie neurčenej časti a. iliaca |
| 5l175.2↔ | Ligatúra a. iliaca communis |
| 5l175.3↔ | Ligatúra a. iliaca externa |
| 5l175.4↔ | Ligatúra a. iliaca interna |
| 5l175.x↔ | Ligatúra tepien panvy a trupu, ostatné |
| 5l176.0 | Ligatúra truncus coeliacus |
| 5l176.1 | Ligatúra a. hepatica |
| 5l176.2 | Ligatúra a. gastrica |
| 5l176.3 | Ligatúra a. lienalis |
| 5l176.4↔ | Ligatúra a. renalis |
| 5l176.5 | Ligatúra a. mesenterica superior |
| 5l176.6 | Ligatúra a. mesenterica inferior |
| 5l176.x↔ | Ligatúra viscerálnych tepien, ostatné |
| 5l179.g↔ | Ligatúra v. iliaca communis |
| 5l179.h↔ | Ligatúra v. iliaca externa |
| 5l179.i↔ | Ligatúra v. iliaca interna |

| | |
|---|---|
| 5l17a.4↔ | Ligatúra povrchových žíl panvy a trupu |
| 5l515.0 | Bajpas.OP a.iliaca a viscerál.aa.pom.žily:iliakoiliakál.bajp |
| 5l515.6 | Bajpas.OP a.iliaca a visce.aa.pom.žily:obturát.bajp,extraan |
| 5l515.8 | Bajpas.OP a.iliaca a viscerál.aa.pom.žily:iné viscerál.tepny |
| 5l515.x | Bajpas.OP a.iliaca a viscerál.tepny pom.žily:ostatné |
| 5l525.0↔ | Bajpas.OP a.iliaca,viscerál.aa.p.protézy:iliakoiliakálny bajp. |
| 5l525.00 | Bajpas.OP pomocou protézy:cross-bajpas iliakoiliakálny |
| 5l525.10 | Bajpas.OP pomocou protézy:cross-bajpas iliakofemorálny |
| 5l525.6↔ | Bajp.OP a.iliaca,visce.aa.p.protézy:obturátor.baj.extraanat. |
| 5l525.8↔ | Bajpas.OP a.iliaca,viscerál.aa.p.protézy:iné viscerál.tepny |
| 5l525.x↔ | Bajpas.OP a.iliaca a viscerálne aa. pom.protézy:ost. |
| 5l554.0↔ | Iné plastické rekonštrukcie a. subclavia |
| 5l554.1↔ | Iné plast.rekonštr.truncus brachiocephalicus |
| 5l554.2↔ | Iné plastické rekonštrukcie a. pulmonalis |
| 5l554.x↔ | Iné plastické rekonštrukcie tepny hrudníka,ostatné |
| 5l555.0↔ | Iné plastické rekonštrukcie aa. lumbales |
| 5l555.1↔ | Iné plastické rekonštrukcie b.n.časti a. iliaca |
| 5l555.2↔ | Iné plastické rekonštrukcie a. iliaca communis |
| 5l555.3↔ | Iné plastické rekonštrukcie a. iliaca externa |
| 5l555.4↔ | Iné plastické rekonštrukcie a. iliaca interna |
| 5l555.x↔ | Iné plastické rekonštrukcie tepny panvy a trupu,ost. |
| 5l556.0 | Iné plastické rekonštrukcie truncus coeliacus |
| 5l556.1 | Iné plastické rekonštrukcie a. hepatica |
| 5l556.2 | Iné plastické rekonštrukcie a. gastrica |
| 5l556.3 | Iné plastické rekonštrukcie a. lienalis |
| 5l556.4↔ | Iné plastické rekonštrukcie a. renalis |
| 5l556.5 | Iné plastické rekonštrukcie a. mesenterica super. |
| 5l556.6 | Iné plastické rekonštrukcie a. mesenterica infer. |
| 5l556.x↔ | Iné plast.rekonštrukcie viscerál.tepien, ostatné |
| 5l559.0↔ | Iné plastické rekonštrukcie v. femoralis |
| 5l559.9↔ | Iné plastické rekonštrukcie v. jugularis |
| 5l559.a↔ | Iné plastické rekonštrukcie v. pulmonalis |
| 5l559.b↔ | Iné plastické rekonštrukcie v. subclavia |
| 5l559.c↔ | Iné plastické rekonštrukcie v. axillaris |
| 5l559.d↔ | Iné plastické rekonštrukcie v. brachiocephalica |
| 5l559.e | Iné plastické rekonštrukcie v. cava superior |
| 5l559.f | Iné plastické rekonštrukcie v. cava inferior |
| 5l559.g↔ | Iné plastické rekonštrukcie v. iliaca communis |
| 5l559.h↔ | Iné plastické rekonštrukcie v. iliaca externa |
| 5l559.i↔ | Iné plastické rekonštrukcie v. iliaca interna |
| 5l570.1 | Rev.v ciev.chir.pre krvác:revízia anastomóz |
| 5l570.2 | Rev.v ciev.chir.pre krv:revízia cievneho graftu |
| 5l570.5 | Rev.v ciev.chir.pre krv:revízia arterio-venózneho shuntu |
| 5l571.1 | Rev.v ciev.chir.pre infekciu:revízia anastomóz |
| 5l571.2 | Rev.v ciev.chir.pre infekciu:revízia cievneho graftu |
| 5l590.01 | Impl.a vým.liek.pumpy:liek.pumpa s konštant.tok |
| 5l590.02 | Impl.a vým.liek.pumpy:progr.liek.pumpa.variač.den.profil |
| 5l590.03 | Impl.a vým.liek.pumpy:liek.pumpa s integr.el.monitor. |
| 5l590.04 | Implantácia a výmena liek.pumpy:ost. |
| 5l591.8 | Adheziolýza a dekompresia na cievach |
| 5l591.9 | Venózne valvuloplastiky |
| 5m100 | Exstirpácia lymfatickej uzliny |
| 5m101 | Exstirpácia supraklavikulárnych LU jednostranne |
| 5m102↔ | Exstirpácia axilárnych LU jednostranne |
| 5m106 | Diagnostická excízia z nádoru mäkkých tkanív krku |
| 5m120.0 | Disekcia retroperitoneálnych LU:lpt. |
| 5m120.3 | Disekcia retroperitoneálnych LU:lsk. |
| 5m121 | Bloková disekcia inguinálnych LU:lpt. |
| 5m130 | Exstirpácia viacerých LU z toho istého miesta |
| 5m131 | Selektívna disekcia cervikálnych LU jednostranne |
| 5m132 | Bloková disekcia supraklavikulárnych LU jednostranne |
| 5m133↔ | Bloková disekcia axilárnych LU jednostranne |
| 5m134↔ | Exenterácia axily,disekcia axily jednostranne |
| 5m136.0 | Disekcia supramezokolických lymfatických uzlín:laparot. |
| 5m136.3 | Disekcia supramezokolických lymfatických uzlín:laparos. |
| 5m137.0 | Disekcia inframezokolických lymfatických uzlín:laparot. |
| 5m137.3 | Disekcia inframezokolických lymfatických uzlín:laparos. |
| 5m138.0 | Disekcia iliakálnych lymfatických uzlín:laparot. |
| 5m138.3 | Disekcia iliakálnych lymfatických uzlín:laparos. |
| 5m139 | Disekcia inguinálnych LU (príp.ilioinguinálna disekcia) |
| 5m13c | Bloková disekcia iných lymfatických uzlín |
| 5m13d.0 | Paraaortálna lymfadenektómia:laparot. |
| 5m13d.3 | Paraaortálna lymfadenektómia:laparos. |
| 5m13d.8 | Paraaortálna lymfadenektómia:roboticky |
| 5m13e.0 | Pelvická lymfadenektómia:laparotomicky |
| 5m13e.3 | Pelvická lymfadenektómia:laparoskopicky |
| 5m13e.8 | Pelvická lymfadenektómia:roboticky |
| 5m200.0 | Parciálna splenektómia:laparotomicky |
| 5m200.3 | Parciálna splenektómia:laparoskopicky |
| 5m201 | Transabdominálna totálna splenektómia:laparot. |
| 5m202 | Splenektómia laparoskopicky |
| 5m203 | Splenektómia a dekonexia porto-systém.anastomóz:lpt |
| 5m291 | Autotransplantácia sleziny laparotomicky |
| 5m292 | Obalenie sleziny sieťkou |
| 5n09h | Endosk.zaved.1 ožarovacieho aplikátora do pažer. |
| 5n590.0 | Biopsia pečene, laparotomicky |
| 5n590.2 | Biopsia pečene, laparoskopicky |
| 5n610 | Excízia zbytkového kýpťa ductusu cysticus |
| 5n612 | Cholecystostómia |
| 5n614.1 | Resekcia žlčových ciest, laparotomicky |
| 5n614.2 | Cholecystotómia, cholecystostómia, excízia/resekcia chorého |
| 5n640.00 | Vsun./vým.1samoexpand.a nepokryt.stentu v žlč.c:lpt. |
| 5n640.01 | Vsun./vým.1samoexp.a nepokryt.stentu v žlč.c:lsk. |
| 5n640.02 | Vsun./vým.1samoexp.a nepokryt.stentu v žlč.c:konv.lsk-lpt. |
| 5n640.10 | Vsun./vým.2samoexpand.a nepokryt.stentov v žlč.c:lpt. |
| 5n640.11 | Vsun./vým.2samoexp.a nepokryt.stentov v žlč.c:lsk. |
| 5n640.12 | Vsun./vým.2samoexp.a nepokryt.stentov v žlč.c:konv.lsk-lpt. |
| 5n640.20 | Vsun./vým.3samoexpand.a nepokryt.stentov v žlč.c:lpt. |
| 5n640.21 | Vsun./vým.3samoexp.a nepokryt.stentov v žlč.c:lsk. |
| 5n640.22 | Vsun./vým.3samoexp.a nepokryt.stentov v žlč.c:konv.lsk-lpt. |
| 5n640.30 | Vsun./vým.4+samoexpand.a nepokryt.stentov v žlč.c:lpt. |
| 5n640.31 | Vsun./vým.4+samoexp.a nepokryt.stentov v žlč.c:lsk. |
| 5n640.32 | Vsun./vým.4+samoexp.a nepokryt.stentov v žlč.c:konv.lsk-lpt. |
| 5n641.00 | Vsun./vým.1samoexp.a pokryt.stent-prot.v ž.c:lpt. |
| 5n641.01 | Vsun./vým.1samoexp.a pokryt.stent-protéz.v žlč.c:lsk. |
| 5n641.02 | Vsun./vým.1samoexp.a pokryt.stent-prot.v ž.c:konv.lsk-lpt. |
| 5n641.10 | Vsun./vým.2samoexp.a pokryt.stent-protéz.v žlč.c:lpt. |
| 5n641.11 | Vsun./vým.2samoexp.a pokryt.stent-prot.v ž.c:lsk. |
| 5n641.12 | Vsun./vým.2samoexp.a pokryt.stent-prot.v ž.c:konv.lsk-lpt. |
| 5n641.20 | Vsun./vým.3samoexp.a pokryt.stent-prot.v ž.c:lpt. |
| 5n641.21 | Vsun./vým.3samoexp.a pokryt.stent-protéz v žlč.c:lsk. |
| 5n641.22 | Vsun./vým.3samoexp.a pokryt.stent-prot.v ž.c:konv.lsk-lpt. |
| 5n641.30 | Vsun./vým.4+samoexp.a pokryt.stent-prot.v žlč.c:lpt. |
| 5n641.31 | Vsun./vým.4+samoexp.a pokryt.stent-prot.v žlč.c:lsk. |
| 5n641.32 | Vsun./vým.4+samoexp.a pokryt.stent-prot.v ž.c:konv.lsk-lpt. |
| 5n64x.0 | Vsun/vým.samoexp.st/prot.v žlč.c:ost.stenty:lpt. |
| 5n64x.1 | Vsun/vým.samoexp.st/prot.v žlč.c:ost.stenty:lsk. |
| 5n64x.2 | Vsun/vým.samoexp.st/prot.v žl.c:ost.stenty:konv. lsk.-lpt. |
| 5n650.0 | Dilatácia na Oddiho zvierači a papilla duodeni major:lpt. |
| 5n650.4 | Dilat.na Oddiho zvierači a Pap.duodeni major:konv.lsk.-lpt. |
| 5n650.x | Dilatácia na Oddiho zvierači a papilla duodeni major:ost. |
| 5n653.0 | Deštrukcia chor.tk.papilla duodeni major:lpt. |
| 5n653.2 | Deštrukcia chor.tk.papilla duodeni major:lsk. |
| 5n653.4 | Deštrukcia chor.tk.papilla duodeni major:zm.lsk.-lpt. |
| 5n653.x | Deštrukcia chor.tk.papilla duodeni major:ost. |
| 5n655.0 | Ost.excíz./deštr.na Oddi zv.a na papilla d.major:lpt. |
| 5n655.2 | Ost.excíz./deštr.na Oddi zv.a na papilla d.major:lsk. |
| 5n655.4 | Ost.excíz./deštr.na Oddi zv.a na papilla d.major:zm.lsk.-lpt. |
| 5n655.x | Ost.excíz./deštr.na Oddi zv.a na papilla d.major:ostatné |
| 5n65x.0 | Iné OP na Oddi zv.a na papilla d. major:lpt |
| 5n65x.2 | Iné OP na Oddi zv.a na papilla d. major:lsk. |
| 5n65x.4 | Iné OP na Oddi zv.a na papilla d. major:konv.lsk.-lpt. |
| 5n65x.x | Iné OP na Oddi zv.a na papilla d. major:ost. |
| 5n690.0 | Incízia ductus choledochus:lpt. |
| 5n690.2 | Incízia ductus choledochus:lsk. |
| 5n690.4 | Incízia ductus choledochus:konv.lsk.-lpt. |
| 5n693.0 | Excízia žlčových ciest:lpt. |
| 5n693.2 | Excízia žlčových ciest:lsk. |
| 5n693.4 | Excízia žlčových ciest:konv.lsk.-lpt. |
| 5n694.0 | Deštrukcia žlčových ciest:lpt. |

| | |
|---|---|
| 5n694.2 | Deštrukcia žlčových ciest:lsk. |
| 5n694.4 | Deštrukcia žlčových ciest:konv.lsk.-lpt. |
| 5n695.0 | Drenáž na žlčových cestách:lpt. |
| 5n695.2 | Drenáž na žlčových cestách:lsk. |
| 5n695.4 | Drenáž na žlčových cestách:konv.lsk.-lpt. |
| 5n69b.0 | Hemostáza žlčových ciest:lpt. |
| 5n69b.2 | Hemostáza žlčových ciest:lsk. |
| 5n69b.4 | Hemostáza žlčových ciest:zm.lsk.-lpt. |
| 5n69c.0 | Revízia žlč.ciest ako samost.výk:lpt. |
| 5n69c.2 | Revízia žlč.ciest ako samost.výk:lsk. |
| 5n69c.4 | Revízia žlč.ciest ako samost.výk:konv.lsk.-lpt. |
| 5n69d.0 | Vsun.protézy bez samoexpand.schop.do žlč.ciest:lpt. |
| 5n69d.2 | Vsun.protézy bez samoexpand.schop.do žlč.ciest:lsk. |
| 5n69d.4 | Vsun.protézy bez samoexp.schop.do žlč.ciest:zm.lsk.-lpt. |
| 5n69e.0 | Vsun.2/viac protéz bez samoexpand.sch.do žlč.ciest:lpt. |
| 5n69e.2 | Vsun.2/viac protéz bez samoexpand.sch.do žlč.ciest:lsk. |
| 5n69e.4 | Vsun.2/viac protéz bez samoexp.sch.do žlč.c:zm.lsk.-lpt. |
| 5n69f.0 | Vým.protézy bez samoexpand.schop.v žlč.cestách:lpt. |
| 5n69f.2 | Výmena protézy bez samoexpand.schop.v žlč.cestách:lsk. |
| 5n69f.4 | Vým.protézy bez samoexpand.schop.v žlč.cest:zm.lsk.-lpt. |
| 5n69g | Sutúra žlčovodov po poranení |
| 5n69j | Zrušenie biliodigestívnej anastomózy na žlčníku a žlčovodoch |
| 5n69k | Premena biliodig.anast.na žlčníku a žlč.c.z reflux.na antireflx. |
| 5n69l | Revízia anastomózy žlčových ciest |
| 5n69m | Uzavretie fistuly ductus choledochus |
| 5n69x.0 | Ostat.operácie na žlč.cestách:lpt. |
| 5n69x.2 | Ostat.operácie na žlč.cestách:lsk. |
| 5n69x.4 | Ostat.operácie na žlč.cestách:konv.lsk.-lpt. |
| 5n720.0 | Enukleácia nádoru pankreasu:laparotomicky |
| 5n720.2 | Enukleácia nádoru pankreasu:laparoskopicky |
| 5n721.0 | Parciál.ľ-str.pankreatektómia bez anastomózy:lpt. |
| 5n721.2 | Parciál.ľ-str.pankreatektómia bez anastomózy:lsk. |
| 5n721.4 | Parciál.ľ-str.pankreatektómia bez anastomózy:zm.lsk.-lpt. |
| 5n723 | Parc.res.hlavy pankreasu so zachov.duodena |
| 5n724 | Segmentárna pankreatektómia |
| 5n72b | Tot.pankreatektómia so zachov.pyloru |
| 5n72c | Tot.pankreatektómia so zachov.duodena |
| 5n72d | Tot.pankreatektómia:ostránenie transplantátu pankreasu |
| 5n72x.0 | Parciálna pankreatektómia, ostatné |
| 5n72x.1 | Totálna pankreatektómia, ostatné |
| 5n795.0 | Drenáž ductus pancreaticus:lpt. |
| 5n795.x | Drenáž ductus pancreaticus:ostatné |
| 5n79c.0 | Hemostáza na pankrease a pankreatických cestách:lpt. |
| 5n79c.x | Hemostáza na pankrease a pankreatických cestách:ost. |
| 5n79d.0 | Revízia na pankrease a pankr.c.ako samost.výk:lpt. |
| 5n79d.x | Revízia na pankrease a pankr.c.ako samost.výk:ostatné |
| 5n79g.0 | Vsun.samoexp.protézy na pankrease a pankr.c:laparot. |
| 5n79g.x | Vsun.samoexp.protézy na pankrease a pankr.c:ost. |
| 5n79h.0 | Vsun.protézy bez samoexp.schop.pankreas a pankr.c:lap |
| 5n79h.x | Vsun.protézy bez samoexp.schop.pankreas a pankr.c:ost. |
| 5n79j.0 | Výmena samoexp.protézy na pankrease a pankr.c:laparot. |
| 5n79j.x | Výmena samoexp.protézy na pankrease a pankr.c:ost. |
| 5n79k.0 | Vým.protézy bez samoexp.schop.pankreas a pankr.c:lpt. |
| 5n79k.x | Vým.protézy bez samoexp.schop.pankreas a pankr.c:ost. |
| 5n79m.0 | Sutúra na pankrease a pankr.cestách po poranení:lpt. |
| 5n79m.2 | Sutúra na pankrease a pankr.cestách po poranení:lsk. |
| 5n79m.4 | Sutúra na pankrease a pankr.cestách po poran.:konv.lsk.-ltp. |
| 5n79m.x | Sutúra na pankrease a pankr.cestách po poranení:ost. |
| 5n79x.0 | Iné OP na pankrease a pankr.cest:lpt. |
| 5n79x.2 | Iné OP na pankrease a pankr.cest:lsk. |
| 5n79x.4 | Iné OP na pankrease a pankr.cest:zm.lsk.-lpt. |
| 5n79x.x | Iné OP na pankrease a pankr.cest:ostatné |
| 5n910 | Biopsia peritonea:laparotomicky |
| 5n911 | Exploratívna laparotómia |
| 5n912 | Laparotómia s drenážou |
| 5n913 | Relaparotómia |
| 5n914 | Second-look-laparotómia |
| 5n915 | Exploratívna lumbotómia |
| 5n916 | Opakovaná lumbotómia |
| 5n917 | Biopsia peritonea laparoskopicky |
| 5n91x | Laparotómia a lumbotómia, ostatné |
| 5n920.1 | Incízia brušnej steny:explorácia |
| 5n920.2 | Incízia brušnej steny:extraperitoneálna drenáž |
| 5n920.3 | Incízia brušnej steny:odstránenie cudz.t. |
| 5n920.x | Incízia brušnej steny:ostatné |
| 5n921 | Excízia ch.zm.tk.brušnej steny |
| 5n922 | Omfalektómia chor.zm.tkaniva bruš.steny |
| 5n923 | Deštrukcia chorob.zmen.tk.brušnej steny |
| 5n929 | Excízia a deštrukcia ch.zm.tk.bruš.steny:iné |
| 5n92a | Excízia appendix epiploica |
| 5n92b | Resekcia mesentéria |
| 5n92c | Omentektómia peritoneálneho tkaniva |
| 5n92d.0 | Parciál.parietálna peritoneálna ektómia peritoneál.tk. |
| 5n92d.1 | Subtotál.parietál.peritoneálna ektómia peritoneál.tk. |
| 5n92d.2 | Lok.parietálna peritoneálna ektómia peritoneál.tk. |
| 5n92e | Res.tk.z bruš.reg.bez orgán.priradenia:intraperit. |
| 5n92x | Incízie,excízie,deštrukcie chor.tkaniva brušnej steny:ost. |
| 5n930 | Sutúra brušnej steny po poranení |
| 5n931 | Sutúra mesenteria,omenti majus al.minus po poranení |
| 5n933 | Plastická rekonštrukcia omenta |
| 5n991 | Revízia dutiny brušnej pre krvácanie |
| 5n991.1 | Sekundárne uzavretie brušnej steny |
| 5n991.2 | Definitívne uzavretie brušnej steny |
| 5n991.x | Ostatné uzávery brušnej steny a peritonea |
| 5n993 | Odstránenie cudzieho telesa z brušnej dutiny |
| 5n994 | Vsunutie peritoneovaskulárneho shuntu do bruš.dut |
| 5n995 | Implantácia katétrového systému do brušnej dutiny |
| 5n996 | Revízia katétrového systému v brušnej dutine |
| 5n997 | Odstránenie katétrového systému z brušnej dutiny |
| 5n998.0 | Laparoskopia s drenážou |
| 5n998.1 | Laparoskopia s adheziolýzou |
| 5n998.2 | Laparotómia s adheziolýzou |
| 5n998.3 | Laparoskopia s adheziolýzou v gynekológii |
| 5o902.1 | Retroperitoneál.drenáž retroperitoneál.tk:lpt. |
| 5o902.2 | Retroperitoneál.drenáž retroperitoneál.tk:lumbt. |
| 5o902.4 | Retroperitoneál.drenáž retroperitoneál.tk:lsk. |
| 5o903.1 | Panvová drenáž retroperitoneál.tk:lpt. |
| 5o903.2 | Panvová drenáž retroperitoneál.tk:lumbt. |
| 5o903.4 | Panvová drenáž retroperitoneál.tk:lsk. |
| 5o906.1 | Excízia retroperitoneálneho tkaniva:lpt. |
| 5o906.2 | Excízia retroperitoneálneho tkaniva:lumbt. |
| 5o906.4 | Excízia retroperitoneálneho tkaniva:lsk. |
| 5o906.50 | Resekcia nádoru retroperitonea v bruš.obl.,laparotomicky |
| 5o906.51 | Resekcia nádoru retroperitonea v malej panve, laparotomicky |
| 5o907.1 | Radikál.paraaortál.lymfadenektómia v kombi.s inými OP:lpt. |
| 5o907.2 | Radikál.paraaortál.lymfadenekt.kombi.s inými OP:lumbt. |
| 5o907.4 | Radikál.paraaortál.lymfadenekt.kombi.s inými OP:lsk. |
| 5o907.x | Radikál.paraaortál.lymfadenekt.kombi.s inými OP:ost. |
| 5o908.1 | Radik.panvová lymfadenektómia v kombi.s i.OP:lpt. |
| 5o908.2 | Radik.panvová lymfadenektómia v kombi.s i.OP:lumbt. |
| 5o908.4 | Radik.panvová lymfadenektómia v kombi.s i.OP:lsk. |
| 5o908.x | Radik.panvová lymfadenektómia v kombi.s i.OP:iné |
| 5o909.1 | Res.tkaniva bez presného urč.vzťahu k org:lpt. |
| 5o909.2 | Res.tkaniva bez presného urč.vzťahu k org:lumbt. |
| 5o909.4 | Res.tkaniva bez presného urč.vzťahu k org:lsk. |
| 5o909.x | Res.tkaniva bez presného urč.vzťahu k org:ost. |
| 5q520 | Radikálna parametrektómia |
| 5q596 | Adheziolýza vaginálne |
| 5t80b.0↔ | Debridement svalu v obl.hlavy a krku |
| 5t80b.1↔ | Debridement svalu v obl.ramena,axily |
| 5t80b.2↔ | Debridement svalu v obl.ramena a lakťa |
| 5t80b.3↔ | Debridement svalu v obl.predlaktia |
| 5t80b.4↔ | Debridement svalu v obl.hrud.steny a chrbta |
| 5t80b.5↔ | Debridement svalu v obl.bruš.steny |
| 5t80b.6↔ | Debridement svalu v inguinál.,genit.a gluteál.obl. |
| 5t80b.7↔ | Debridement svalu v obl.stehna a kolena |
| 5t80b.8↔ | Debridement svalu v obl.predkolenia |
| 5t80b.9↔ | Debridement svalu v obl.nohy |
| 5t80b.x | Debridement svalu:ostatné |
| 5t80c.0↔ | Debridement šľachy v obl.hlavy a krku |

| | |
|---|---|
| 5t80c.1↔ | Debridement šľachy v obl.ramena,axily |
| 5t80c.2↔ | Debridement šľachy v obl.ramena a lakťa |
| 5t80c.3↔ | Debridement šľachy v obl.predlaktia |
| 5t80c.4↔ | Debridement šľachy v obl.hrud.steny a chrbta |
| 5t80c.5↔ | Debridement šľachy v obl.bruš.steny |
| 5t80c.6↔ | Debridement šľachy v inguinál.,genit.a gluteál.obl. |
| 5t80c.7↔ | Debridement šľachy v obl.stehna a kolena |
| 5t80c.8↔ | Debridement šľachy v obl.predkolenia |
| 5t80c.9↔ | Debridement šľachy v obl.nohy |
| 5t80c.x | Debridement šľachy:ostatné |
| 5t80d.0↔ | Debridement fascie v obl.hlavy a krku |
| 5t80d.1↔ | Debridement fascie v obl.ramena,axily |
| 5t80d.2↔ | Debridement fascie v obl.ramena a lakťa |
| 5t80d.3↔ | Debridement fascie v obl.predlaktia |
| 5t80d.4↔ | Debridement fascie v obl.hrud.steny a chrbta |
| 5t80d.5↔ | Debridement fascie v obl.bruš.steny |
| 5t80d.6↔ | Debridement fascie v inguinál.,genit.a gluteál.obl. |
| 5t80d.7↔ | Debridement fascie v obl.stehna a kolena |
| 5t80d.8↔ | Debridement fascie v obl.predkolenia |
| 5t80d.9↔ | Debridement fascie v obl.nohy |
| 5t80d.x | Debridement fascie:ostatné |
| 5t87a.4↔ | Pl.rekonš.s lok.lal.na sval,fasc:odd.stop.lal:hr.stena,chrb. |
| 5t87a.5↔ | Pl.rekonš.s lok.lal.na sval,fasc:odd.stop.lal:bruš.stena |
| 5t87a.6↔ | Pl.rekonš.s lok.lal.na sval,fasc:odd.stop.lal:ing,gen,gl.obl. |
| 5t991 | Debridement mäkk.č.pohyb.aparátu, viacvrstvový |
| 5u122 | Parciálna mastektómia s disekciou lymfatických uzlín |
| 5u123.1 | Madenova mastektómia s disekciou axilárnych LU |
| 5v144.5 | Rad.a rozs.odstr.chor.tk.na koži a podk.s tx/transpoz:krk |
| 5v144.a | Rad.a rozs.odstr.ch.t.na k.a podk.s tx/transpoz:hrud.st.,chrb |
| 5v144.b | Rad.a rozs.odstr.ch.t.na koži a podk.s tx/transpoz:bruš.obl. |
| 5v144.c | Rad.a rozs.odstr.ch.t.na k.a podk.s tx/transpoz:inguin,genit.o |
| 5v144.d | Rad.a rozs.odstr.ch.t.na k.a podk.s tx/transpoz:glut.obl. |
| 5v145.5 | Rad.a rozs.ods.ch.tk.koži a podk.tx/transpoz,mikrogr.chir:krk |
| 5v145.a | Rad.a rozs.ods.ch.tk.k.a podk.tx/transpoz,mik.chir:hrud.st,chr |
| 5v145.b | Rad.a roz.ods.ch.tk.k.a podk.tx/transpo,mikrogr.chi:bruš.o |
| 5v145.c | Rad.a rozs.ods.ch.tk.k.a podk.tx/transpoz,mikrog.ch:ingv,genit |
| 5v145.d | Rad.a rozs.ods.ch.tk.kože a podk.tx/transpoz,mikrog.chi:glut.o |
| 5v150.0 | Chir.vyčist.rany s odstr.chor.tk.na koži a podk:malá ploch:pery |
| 5v150.4 | Chir.vyč.rany s odstr.chor.tk.na kož.a podk:m.pl:ost.č.hl. |
| 5v150.5 | Chir.vyčist.rany s odstr.chor.tk.na koži a podk:m.plocha:krk |
| 5v150.6↔ | Chir.vyč.rany s odstr.chor.tk.na k.a podk:m.plocha:ram,axila |
| 5v150.7↔ | Chir.vyčist.rany s odstr.chor.tk.na k.a podk:m.pl:ram,lak. |
| 5v150.8↔ | Chir.vyčist.rany s odstr.chor.tk.na k.a podk:malá pl.predlakt. |
| 5v150.9↔ | Chir.vyč.rany s odstr.chor.tk.na koži a podk:malá plocha:ruka |
| 5v150.a | Chir.vyč.rany s odstr.chor.tk.na k.a podk:m.pl:hr.st.a chrb. |
| 5v150.b | Chir.vyčist.rany s odstr.chor.tk.na k.a podk:malá pl:bruš.obl. |
| 5v150.c | Chir.vyč.r.any s odstr.chor.tk.na k.a podk:malá pl:ingv,genit.o. |
| 5v150.d | Chir.vyčist.rany s odstr.chor.tk.na k.a podk:malá pl:glut.obl. |
| 5v150.e↔ | Chir.vyč.rany s odstr.chor.tk.na koži a podk:malá pl:stehn,kol |
| 5v150.f↔ | Chir.vyčist.rany s odst.chor.tk.na k.a podk:malá pl:predkol. |
| 5v150.g↔ | Chir.vyčist.rany s odstr.chor.tk.na koži a podk:malá pl:noha |
| 5v150.x | Chir.vyč.rany s odstr.chor.tk.na koži a podk:malá plocha:ost. |
| 5v151.0 | Chir.vyč.rany s odstr.chor.tk.na koži a podk:veľká plocha:pery |
| 5v151.4 | Chir.vyčist.rany s odstr.chor.t.na k.a podk:veľká pl:ost.č.hlavy |
| 5v151.5 | Chir.vyč.rany s odstr.chor.tk.na koži a podk:veľká plocha:krk |
| 5v151.6↔ | Chir.vyč.rany s odstr.chor.tk.na k.a podk:veľká pl:ram,axila |
| 5v151.7↔ | Chir.vyčis.rany s odstr.chor.tk.na k.a podk:veľká pl:ram,lak. |
| 5v151.8↔ | Chir.vyčist.rany s odstr.chor.tk.na k.a podk:veľká pl:predlakt. |
| 5v151.9↔ | Chir.vyčist.rany s odstr.chor.tk.na koži a podk:veľká pl:ruka |
| 5v151.a | Chir.vyč.rany s odstr.chor.tk.na k.a podk:veľká pl:hrud.st.,chrb |
| 5v151.b | Chir.vyč.rany s odstr.chor.tk.na koži a podk:veľká pl:bruš.o |
| 5v151.c | Chir.vyčis.rany s odstr.chor.tk.na k.a podk:veľká pl:ingv,genit.o |
| 5v151.d | Chir.vyčist.rany s od.chor.tk.na koži a podk:veľká pl:glut.obl. |
| 5v151.e↔ | Chir.vyč.rany s odstr.chor.tk.na koži a podk:veľká pl:stehn,kol |
| 5v151.f↔ | Chir.vyč.rany s odstr.chor.tk.na koži a podk:veľká pl:predkol |
| 5v151.g↔ | Chir.vyč.rany s ods.chor.tk.na koži a podk:veľká plocha:noha |
| 5v151.x | Chir.vyč.rany s odstr.chor.tk.na koži a podk:veľká plocha:ost. |
| 5v152.0 | Chir.vyč.rany ods.ch.tk.na k.a podk:veľ.pl,vlož.liek.nosič:pera |
| 5v152.4 | Ch.vyčis.rany ods.chor.tk.na k.a podk:veľ.pl,vl.liek.nosič:i.č.hl |
| 5v152.5 | Chir.vyčis.rany ods.chor.tk.na k.a podk:veľ.pl,vl.liek.nosič:krk |
| 5v152.6↔ | Ch.vyčist.rany ods.chor.tk.k.a podk:veľ.pl,vl.liek.nosič:ram,axi |
| 5v152.7↔ | Chi.vyčis.rany ods.ch.tk.koži a podk:veľ.pl,vl.liek.nosič:ram,lak |
| 5v152.8↔ | Chi.vyč.rany ods.chor.tk.k.a podk:veľ.pl,vl.liek.nosič:predlakt |
| 5v152.9↔ | Chir.vyč.rany ods.chor.tk.k.a podk:veľ.pl,vlož.liek.nosič:ruka |
| 5v152.a | Chi.vyč.rany odst.ch.tk.k.a podk:veľ.pl.,vl.liek.nosič:hr.st.,chrb |
| 5v152.b | Ch.vyč.rany.odst.chor.tkan.na k.a podk:veľ.pl.,vlož.l.n:bruš.o |
| 5v152.c | Ch.vyč.rany ods.chor.tk.k.a podk:veľ.pl,vl.liek.nosič:ingv,gen.o |
| 5v152.d | Chir.vyč.rany ods.chor.tk.k.a podk:veľ.pl,vlož.liek.nosič:glut.o |
| 5v152.e↔ | Ch.vyč.rany ods.chor.tk.k.a podk:veľ.pl,vl.liek.nosič:stehno,kol |
| 5v152.f↔ | Chir.vyč.rany ods.chor.tk.k.a podk:veľ.pl,vl.liek.nosič:predkol |
| 5v152.g↔ | Ch.vyč.rany ods.chor.tk.koži a podk:veľ.pl,vlož.liek.nosič:noha |
| 5v152.x | Chi.vyčist.rany odst.chor.tk.k.a podk:veľ.pl,vlož.liek.nosič:ost |
| 5v153 | Minitorakotómia a debridement pri empyéme |
| 5v15x.x | Chir.vyč.rany s odstr.chor.tk.na kož.a podk:ost. |
| 5v220.5 | Voľ.tx.kože,príjemca:čiast.dermoepid.štep,malá pl:krk |
| 5v220.a | Voľ.tx.k,príjemca:čias.dermoepid.štep,malá.pl:hrud.st.,chrb |
| 5v220.b | Voľ.tx.kože,príjemca:čiast.dermoepid.štep,malápl:bruš.obl. |
| 5v220.c | Voľ.tx.kože,príjemca:čias.dermoepid.štep,malá pl:ingv,genit. |
| 5v220.d | Voľ.tx.kože,príjemca:čiast.dermoepi.štep,malá pl:glut.obl. |
| 5v221.a | V.tx.kože,príjem:čias.dermoep.štep-gran.k,malá pl:hr.st,chrb |
| 5v221.b | Voľ.tx.kože,príjem:čias.dermoepid.štep-gran.k,malá pl:bruš.o |
| 5v221.c | Voľ.tx.kože,príjem:čiast.dermoep.štep-gran.k,ma.pl:ing,gen.o |
| 5v221.d | Voľ.tx.kože,príjem:čias.dermoep.štep-gran.koži,malá pl:glut.o |
| 5v222.5 | Voľ.tx.kože,príjemca:kompl.dermoepid.štep,malá pl:krk |
| 5v222.a | V.tx.kože,príjem:kompl.dermoep.št,malá pl:hrud.sten,chrb |
| 5v222.b | Voľ.tx.kože,príjmca:kompl.dermoepid.št,malá pl:bruš.o |
| 5v222.c | Voľ.tx.kože,príjemca:kompl.dermoepi.štep,ma.pl:ingv,genit.o |
| 5v222.d | Voľ.tx.kože,príjemca:kompl.dermoepid.št,malá pl:glut.o. |
| 5v224.a | Voľ.tx.kože,príjem:čiast.dermepid.štep,veľká pl:hrud.st.,chrb |
| 5v224.b | Voľ.tx.kože,príjemca:čiast.dermoepid.štep,veľká pl:bruš.obl. |
| 5v224.c | Voľ.tx.kože,príjemca:čiast.dermoepid.štep,veľ.pl:ingv,gen.o |
| 5v224.d | Voľ.tx.kože,príjemca:čiast.dermoepid.št,veľká pl:glut.obl |
| 5v225.a | V.tx.kože,príjem:čiast.dermoepid.št-gran.k,veľ.pl:hrud.st,chrb |
| 5v225.b | Voľ.tx.kože,príjemca:čiais.dermoepi.št-gran.k,veľ.pl:bruš.o |
| 5v225.c | V.tx.kože,príjemca:čiast.dermoepi.št-gran.k,veľ.pl:ingv,gen.o |
| 5v225.d | V.tx.kože,príjemca:čiast.dermoepid.št-gran.k,veľ.pl:glut.o |
| 5v226.5 | Voľná tx.kože,príjemca:kompl.dermoepi.štep,veľká pl:krk |
| 5v226.a | V.tx.kože,príjemca:kompl.dermoepi.štep,veľ.pl:hrud.st,chrb |
| 5v226.b | Voľ.tx.kože,príjemca:kompl.dermoepid.štep,veľ.pl:bruš.o |
| 5v226.c | Voľ.tx.kože,príjemca:kompl.dermoepi.štep,veľ.pl:ingv,genit.o |
| 5v226.d | Voľ.tx.kože,príjemca:kompl.dermoepid.štep,veľ.pl:glut.obl. |
| 5v22a.a | Voľ.tx.kože,príjem:náhr.k.kult.keratinoc.,mal.pl:hr.st,chrb |
| 5v22a.b | Voľ.tx.kože,príjem:náhr.k.kult.keratinoc,malá pl:bruš.o |
| 5v22a.c | Voľ.tx.kože,príjem:náhr.k.kult.keratinoc,malá pl:ingv,gen.o |
| 5v22a.d | Voľ.tx.kože,príjemca:náhr.k.kultiv.keratinoc,malá pl:glut.o |
| 5v22b.a | Voľ.tx.kože,príjem:náhr.k.kult.keratinocyt,veľ.pl:hrud.st,chrb |
| 5v22b.b | Voľ.tx.kože,príjem:náhr.k.kultiv.keratinocyt,veľ.pl:bruš.o |
| 5v22b.c | Voľ.tx.kože,príjem:náhr.k.kultiv.keratinoc,veľ.pl:ing,genit.o |
| 5v22b.d | Voľ.tx.kože,príjemca:náhr.k.kult.keratinoc,veľ.pl:glut.obl. |
| 5v230.5 | Lokál.lalok.plast.kože a podk:dilatačná plast,malá pl:krk |
| 5v230.a | Lok.lalok.plast.kože a podk:dilatač.plast,malá pl:hrud.st,chrb |
| 5v230.b | Lokál.lal.plast.kože a podkožia:dilatačná plast,malá pl:bruš.o. |
| 5v230.c | Lok.lalok.plast.kože a podk:dilatač.plast,mal.pl:ingv,genit.o |
| 5v230.d | Lok.lalok.plast.kože a podk:dilatač.plast,malá pl:gluteál.obl. |
| 5v231.5 | Lokál.lal.plast.kože a podk:plast.rotovan.lalokom,malá pl:krk |
| 5v231.a | Lok.lal.plast.kože a podk:plats.rotov.lal,malá pl:hrud.st,chrb |
| 5v231.b | Lok.lal.plast.kože a podk:plast.rotovan.lal,malá pl:bruš.o. |
| 5v231.c | Lok.lal.plast.kože a podk:plast.rotov.lal,malá pl:ingv,genit.o |
| 5v231.d | Lokál.lal.plast.kože a podk:plast.rotovan.lal,malá pl:glut.obl |
| 5v232.5 | Lokál.lalok.plast.kože a podk:transpozič plast,malá pl:krk |
| 5v232.a | Lok.lal.plast.kože a podk:transpozič.plast,ma.pl:hrud.st,chrb |
| 5v232.b | Lok.lal.plast.kože a podk:transpozič.plast,malá pl:bruš.obl |
| 5v232.c | Lok.lal.plast.kože a podk:transpozič.plast,malá pl:ingv,genit.o |
| 5v232.d | Lok.lalok.plast.kože a podk:transpozič.plast,malá pl:glut.o |
| 5v233.a | Lok.lal.plast.k.a podk:plast.ostrovček.lalok,malá pl:hr.st,chrb |
| 5v233.b | Lok.lal.plast.kože a podk:plast.ostrovček.lal,malá pl:bruš.o |
| 5v233.c | Lok.lal.plast.k.a podk:plast.ostrovček.lal,mal.pl:inguin,gen.o |
| 5v233.d | Lok.lal.plast.k.a podk:plast.ostrovček.lal,mal.pl:glut.obl. |
| 5v234.5 | Lok.lalok.plast.kože a podkož:Z-plast,malá plocha:krk |
| 5v234.a | Lok.lalok.plast.kože a podk:Z-plast,malá pl:hrud.stena,chrbát |

| | |
|---|---|
| 5v234.b | Lokál.lalok.plast.kože a podkož:Z-plastika,malá pl:bruš.o. |
| 5v234.c | Lok.lal.plast.kože a podkož:Z-plast,malá pl:inguin,genit.o |
| 5v234.d | Lokál.lal.plast.kože a podkož:Z-plastika,malá pl:gluteál.obl. |
| 5v235.a | Lok.lalok.plast.kože a podkož:dilatač.plast,veľ.pl:hrud.st,chrb |
| 5v235.b | Lokál.lalok.plast.kože a podk:dilatač.plast,veľká pl:bruš.o. |
| 5v235.c | Lok.lalok.plast.kože a podk:dilatač.plast,veľ.pl:inguin,genit.o |
| 5v235.d | Lok.lal.plast.kože a podk:dilatač.plast,veľká plocha:gluteál.o |
| 5v236.a | Lok.lalok.plast.kože a podk:plast.rotov.lal,veľká pl:hr.st,chrb |
| 5v236.b | Lokál.lalok.plast.kože a podk:plast.rotovan.lal,veľká pl:bruš.o |
| 5v236.c | Lok.lalok.plast.kože a podk:plast.rotov.lal,veľ.pl:inguin,gen.o |
| 5v236.d | Lok.lalok.plast.kože a podk:plast.rotovan lal,veľ.pl:glut.obl |
| 5v237.a | Lok.lal.plast.k.a podk:transpoz.plast,veľ.pl:hrud.st,chrbát |
| 5v237.b | Lok.lal.plast.kože a podk:transpozič.plast,veľ.pl:bruš.obl |
| 5v237.c | Lok.lal.plast.k.a podkož:transpozič .plast,veľ.pl:ingui,genit.o |
| 5v237.d | Lok.lal.plast.kože a podkož:transpozič.plast,veľ.pl:glut.obl |
| 5v238.a | Lok.lal.plast.kože a podk:plats.ostrovček.lal,veľ.pl:hr.st.,chrb |
| 5v238.b | Lokál.lal.plast.kože a podk:plast.ostrovček.lal,veľ.pl:bruš.obl |
| 5v238.c | Lok.lal.plast.kože a podk:plast.ostrov.lal,veľ.pl:inguin,genit.o |
| 5v238.d | Lok.lal.plast.k.a podk:plast.ostrovček.lal,veľ.pl:glute.obl |
| 5v239.a | Lok.lal.plast.kože a podkož:Z-plast,veľ.pl:hrud.stena,chrbát |
| 5v239.b | Lok.lal.plast.kože a podkož:Z-plast,veľká pl:bruš.obl. |
| 5v239.c | Lok.lal.plast.kože a podkož:Z-plast,veľ.pl:inguin,genit.o |
| 5v239.d | Lok.lal.plast.kože a podkož:Z-plast,veľká pl:gluteál.obl. |
| 5v23a.5 | Lok.lal.plast.kože a podkož:W-plast,malá plocha:krk |
| 5v23a.a | Lok.lal.plast.kože a podkož:W-plast,malá pl:hrud.st.,chrbát |
| 5v23a.b | Lokál.lalok.plastika kože a podkož:W-plast,malá pl:bruš.obl. |
| 5v23a.c | Lok.lal.plast.kože a podkož:W-plast,malá pl:inguin,genit.o |
| 5v23a.d | Lokál.lal.plast.kože a podkož:W-plast,malá pl:gluteál.obl. |
| 5v23b.a | Lok.lal.plast.kože a podkož:W-plast,veľ.pl:hrud.st.,chrbát |
| 5v23b.b | Lokál.lalok.plast.kože a podkož:W-plast,veľ.pl:bruš.obl. |
| 5v23b.c | Lok.lalok.plast.kože a podkož:W-plast,veľ.pl:inguin,genit.o |
| 5v23b.d | Lok.lal.plast.kože a podkož:W-plast,veľ.pl:gluteál.obl. |
| 5v251.a | Lalok.plast.kože a podk,príjem:stopkat.miest.lal:hrud.st,chrb |
| 5v251.b | Lal.plast.kože a podk,príjemca:stopkatý miest.lalok:bruš.o. |
| 5v251.c | Lal.plast.kože a podkož,príjemca:stopka.miest.lal:ingu,genit.o |
| 5v251.d | Lal.plast.kože a podk,príjemca:stopkatý miest.lalok:glut.obl |
| 5v252.a | Lal.plast.kože a podk,príjem:stopk.vzdial.lal:hrud.st,chrbát |
| 5v252.b | Lal.plast.kože a podk,príjem:stopkat.vzdialený lalok:bruš.obl. |
| 5v252.c | Lal.plast.kože a podkož,príjemca:stopk.vzdial.lal:inguin,gen.o |
| 5v252.d | Lal.plast.kože a podk,príjemca:stopk.vzdial.lalok:gluteál.obl. |
| 5v260.a | Kombi.plast.zákr.na koži a podk:kombin.lal.plast:hr.st,chrbát |
| 5v260.b | Kombin.plast.zákr.na koži a podk:kombin.lalok.plast:bruš.obl. |
| 5v260.c | Kombi.plast.zákr.na koži a podk:kombin.lal.plast:ing,genit.o. |
| 5v260.d | Kombin.plast.zákr.na koži a podk:kombin.lal.plast:glute.obl. |
| 5v261.a | Komb.plas.zákr.k.a podk:komb.lal.plast.a voľ.k.tran:hr.st,chrb |
| 5v261.b | Kombi.plast.zákr.k.a podk:komb.lal.plast.a voľ.k.transp:bruš.o |
| 5v261.c | Komb.plast.zákr.k.a podk:komb.lal.plast.a voľ.k.tran:ing,gen.o |
| 5v261.d | Komb.plast.zákr.k.a podk:komb.lal.plast.a voľ.kož.tran:glut.o |
| 5v262.a | Kombi.plast.zákr.k.a podk:stopk.miest.so vzdial.lal:hr.st,chrb |
| 5v262.b | Kombi.plast.zákr.k.a podk:stopk.miest.so vzdial.lal:bruš.obl. |
| 5v262.c | Komb.plast.zákr.k.a podk:stopk.miest.so vzdial.lal:ingv,gen.o |
| 5v262.d | Kombi.plast.zákr.koži a podk:stopk.miest.so vzdial.lal:glut.o. |
| 5v263.a | Komb.pla.zákr.k.a podk:stopk.mie,vzd.lal.a voľ.k.tra:hr.st,chrb |
| 5v263.b | Komb.pl.zákr.k.a pdk:stop.miest,vzd.lal.a voľ.kož.tran:bruš.o. |
| 5v263.c | Kombi.pl.zákr.k.a podk:stopk.miest,vzd.lal.a v.kož.tra:ingv,gen |
| 5v263.d | Komb.pl.zákr.k.a podk:stop.miest,vzd.la.a voľ.kož.tra:glut.o. |
| 5v272.a | Revízia voľ.kož.transplantátu kož.plastiky:hrud.st.,chrbát |
| 5v272.b | Revízia voľ.kož.transplantátu kož.plastiky:bruš.obl. |
| 5v272.c | Revízia voľ.kož.transplantátu kož.plastiky:inguin,genit.obl |
| 5v272.d | Revízia voľ.kož.transplantátu kož.plastiky:gluteál.obl. |
| 5v273.a | Revíz.lokál.lalok.plastiky kože:hrud.stena,chrbát |
| 5v273.b | Revízia lokál.lalok.plastiky kože:bruš.obl. |
| 5v273.c | Revízia lokál.lalok.plastiky kože:inguin,genit.obl |
| 5v273.d | Revízia lokál.lalok.plastiky kože:gluteál.obl. |
| 5v274.a | Rev.stopkatého miest.laloka kož.plast:hrud.st,chrbát |
| 5v274.b | Revíz.stopkatého miest.laloka kož.plastiky:bruš.obl. |
| 5v274.c | Revíz.stopkatého miest.laloka kož.plastiky:inguin,genit.o |
| 5v274.d | Revíz.stopkatého miest.laloka kož.plastiky:gluteál.obl. |
| 5v275.a | Revíz.stopkat.vzdial.laloka kož.plastiky:hrud.st,chrbát |
| 5v275.b | Revízia stopkat.vzdialeného laloka kož.plastiky:bruš.obl. |
| 5v275.c | Revíz.stopkat.vzdial.laloka kož.plastiky:inguin,genit.o |
| 5v275.d | Revíz.stopkat.vzdial.laloka kož.plastiky:gluteál.obl. |
| 5v276.a | Revíz.voľ.laloka s mikrovask.anastomóz.kož.plast:hrud.st,chrb |
| 5v276.b | Revíz.voľ.laloka s mikrovaskul.anastom.kož.plast:bruš.obl. |
| 5v276.c | Revíz.voľ.laloka s mikrovask.anastom.kož.plast:inguin,genit.o |
| 5v276.d | Revíz.voľ.laloka s mikrovaskul.anastomóz.kož.plast:glut.obl. |
| 5v290.a | Implant.kožného expandera:hrud.st.,chrbát |
| 5v290.b | Implantácia kožného expandera:bruš.obl. |
| 5v290.c | Implantácia kožného expandera:inguin,genit.obl. |
| 5v290.d | Implantácia kožného expandera:gluteál.obl. |
| 5v292.6↔ | Prerušenie stopky lal.kože a podkožia:rameno,axila |
| 5v292.a | Prerušenie stopky laloka kože a podkožia:hrud.st,chrbát |
| 5v292.b | Prerušenie stopky laloka kože a podkožia:bruš.obl. |
| 5v292.c | Prerušenie stopky laloka kože a podkožia:inguin,genit.obl. |
| 5v292.d | Prerušenie stopky laloka kože a podkožia:gluteál.obl. |
| 5v292.e↔ | Prerušenie stopky laloka kože a podkožia:steh a koleno |
| 5v292.x↔ | Prerušenie stopky laloka kože a podkožia:ost |
| 5v295 | Revízia operačnej rany po OP vo všetkých chir.odboroch |
| 5v297.1 | Impl/vým.podtl.sy.hoj.rán[NPWT]:pohrud.dut,mediast.,stern |
| 5v297.2 | Impl./vým.podtl.syst.hoj.rán [NPWT]:brušná dutina |
| 5v297.3 | Impl./vým.podtl.syst.hoj.rán [NPWT]:konečník a perineum |
| 5v450.a | Doč.pokryt.mäkk.tk.alogén.transpl.kože,malopl:hrud.st,chrb |
| 5v450.b | Dočas.pokrytie mäkk.tk.alogén.transpl.kože,malopl:bruš.obl |
| 5v450.c | Doč.pokryt.mäkk.tk.alogén.transpl.kože,malopl:ingv,genit.o |
| 5v450.d | Dočas.pokrytie mäkk.tk.alogén.transpl.kože,malopl:glut.obl |
| 5v451.a | Dočas.pokryt.mäkk.tk.xenogén.kož.náhr,malopl:hr.st,chrbát |
| 5v451.b | Dočas.pokrytie mäkk.tk.xenogén.kož.náhr,malopl:bruš.obl |
| 5v451.c | Dočas.pokryt.mäkk.tk.xenog.kož.náhr,malopl:inguin,genit.o. |
| 5v451.d | Dočas.pokrytie mäkk.tk.xenogén.kož.náhr,malopl:glut.obl |
| 5v452.a | Dočas.pokryt.mäkk.tk.aloplast.mat,malopl:hrud.st,chrbát |
| 5v452.b | Dočas.pokrytie mäkk.tk.aloplast.mat,malopl:bruš.obl |
| 5v452.c | Dočas.pokryt.mäkk.tk.aloplast.mat,malopl:inguin,genit.obl |
| 5v452.d | Dočas.pokrytie mäkk.tk.aloplast.mat,malopl:glut.obl |
| 5v453.a | Doč.pokryt.mäkk.tk.kultúrami keratinocyt,malopl:hr.st.,chrb. |
| 5v453.b | Dočas.pokrytie mäkk.tk.kultúra.keratinocyt,malopl:bruš.obl |
| 5v453.c | Dočas.pokryt.mäkk.tk.kultúr.keratinocyt,malopl:ing,genit.o |
| 5v453.d | Dočas.pokrytie mäkk.tk.kultúra.keratinocyt,malopl:glut.obl |
| 5v454.a | Dočas.pokryt.mäkk.tk.viacer.postupmi,malopl:hrud.st,chrbát |
| 5v454.b | Dočas.pokrytie mäkk.tk.viacer.postupmi,malopl:bruš.obl |
| 5v454.c | Dočas.pokryt.mäkk.tk.viacer.postupmi,malopl:inguin,genit.o |
| 5v454.d | Dočas.pokrytie mäkk.tk.viacer.postupmi,malopl:glut.obl |
| 5v455.a | Doč.pokryt.mäkk.tk.alogén.transpl.kože,veľkopl:hr.st.,chrb. |
| 5v455.b | Dočas.pokrytie mäkk.tk.alogén.transpl.kože,veľkopl:bruš.obl |
| 5v455.c | Doč.pokryt.mäkk.tk.alogén.transpl.kože,veľkopl:ingv,genit.o |
| 5v455.d | Dočas.pokrytie mäkk.tk.alogén.transpl.kože,veľkopl:glut.obl |
| 5v456.a | Dočas.pokryt.mäkk.tk.xenogén.kož.náhr,veľkopl:hr.st,chrb. |
| 5v456.b | Dočas.pokrytie mäkk.tk.xenogén.kož.náhr,veľkopl:bruš.obl |
| 5v456.c | Dočas.pokryt.mäkk.tk.xenogén.kož.náhr,veľkopl:ingui,genit.o |
| 5v456.d | Dočas.pokrytie mäkk.tk.xenogén.kož.náhr,veľkopl:glut.obl |
| 5v457.a | Dočas.pokrytie mäkk.tk.aloplast.mat,veľkopl:hrud.st.,chrbát |
| 5v457.b | Dočas.pokrytie mäkk.tk.aloplast.mat,veľkopl:bruš.obl |
| 5v457.c | Dočas.pokrytie mäkk.tk.aloplast.mat,veľkopl:inguin,genit.o |
| 5v457.d | Dočas.pokrytie mäkk.tk.aloplast.mat,veľkopl:glut.obl |
| 5v458.a | Doč.pokryt.mäkk.tk.kultúra.keratinocyt,veľkopl:hrud.st,chrb |
| 5v458.b | Dočas.pokrytie mäkk.tk.kultúra.keratinocyt,veľkopl:bruš.obl |
| 5v458.c | Doč.pokryt.mäkk.tk.kultúra.keratinocyt,veľkopl:ingui,genit.o |
| 5v458.d | Dočas.pokryt.mäkk.tk.kultúrami keratinocyt,veľkopl:glut.obl |
| 5v459.a | Dočas.pokryt.mäkk.tk.viacer.postupmi,veľkopl:hrud.st.,chrb. |
| 5v459.b | Dočas.pokrytie mäkk.tk.viacer.postupmi,veľkopl:bruš.obl |
| 5v459.c | Dočas.pokrytie mäkk.tk.viacer.postupmi,veľkopl:ing,genitál.o |
| 5v459.d | Dočas.pokrytie mäkk.tk.viacer.postupmi,veľkopl:glut.obl |
| 5v45a.2 | Zav/vým.1syst.pre vákuov.tesn.hlb.siah.k hrud,mediast,ster |
| 5v45a.3 | Zavedenie/vým.1syst.pre vákuové tesnenie na otv.bruš.obl |
| 5v45a.4 | Zavedenie/vým.1syst.pre vákuové tesnenie,endorektál. |
| 5v620.5 | Transpl.autológ.tuk.b.,m.o.(<100ml-makrograft),hoj.nerv:krk |
| 5v620.a | Tx.autológ.tuk.b.(<100ml-makrogr),hoj.nervu:hr.st.,chrbát |
| 5v620.b | Tx.autológ.tuk.b.,m.obj.(<100ml-makrograft),hoj.nervu:bruš.o. |
| 5v620.c | Tx.autológ.tuk.buniek (<100ml-makrogr),hoj.nervu:ingui.,gen.o |
| 5v620.d | Tx.autológ.tuk.b.,m.o(<100ml-makrograft),hoj.nervu:glut.o. |
| 5v622.5 | Transpl.autológ.tuk.b.,m.o.(<100ml-mikrograft),hoj.nervu:krk |

| | |
|---|---|
| 5v622.a↔ | Tx.autológ.tuk.b.,m.o(<100ml-mikrogr.),hoj.nervu:hr.st,chrbát |
| 5v622.b | Tx.autológ.tuk.b.,m.obj(<100ml-mikrograft),hoj.nervu:bruš.o. |
| 5v622.c | Tx.autol.tuk.b.,m.obj(<100ml-mikrogr.),hoj.nervu:ing,gen.o |
| 5v622.d | Tx.autológ.tuk.b.,m.obj(<100ml-mikrograft),hoj.nervu:glut.o. |
| 5v624.5 | Tx.autológ.tuk.b.,m.o(<100ml-mikrograft),chron.def.kože:krk |
| 5v624.a | Tx.autol.tuk.b.(<100ml-mikrogr.),chr.def.kože:hr.st.,chrbát |
| 5v624.b | Tx.autológ.tuk.b.,m.o(<100ml-mikrogr.),chron.def.kože:bruš.o. |
| 5v624.c | Tx.autol.tuk.b.,m.o(<100ml-mikrogr.),chr.def.kože:ing,gen.o |
| 5v624.d | Tx.autol.tuk.b.,m.obj(<100ml-mikrogr.),chron.def.kože:glut.o. |
| 5v624.n↔ | Tx.autol.tuk.b.,m.o(<100ml-mikrograft),chr.defekt.kože:prsník |
| 5v625.5 | Tx.autológ.tuk.b.,m.o(<100ml-mikrograft),chron.fistuly:krk |
| 5v625.a | Tx.autol.tuk.b.m.o(<100ml-mikrogr.),chr.fistuly:hr.st.,chrbát |
| 5v625.b | Tx.autológ.tuk.b.,m.o(<100ml-mikrograft),chron.fistuly:bruš.o. |
| 5v625.c | Tx.autol.tuk.b.,m.obj(<100ml-mikrogr.),chr.fistuly:ing,gen.o |
| 5v625.d | Tx.autológ.tuk.b.,m.obj(<100ml-mikrogr.),chron.fistuly:glut.o. |
| 5v625.n↔ | Tx.autológ.tuk.b.(<100ml-mikrograft),chron.fistuly:prsník |
| 5v626.5 | Transpl.autológ.tuk.b.,m.o.(<100ml-mikrograft),jazv.tkan:krk |
| 5v626.a | Tx.autológ.tuk.b.,m.obj(<100ml-mikrogr.),jazv.tkan:hr.st,chrb |
| 5v626.b | Tx.autológ.tuk.b.,m.o(<100ml-mikrograft),jazv.tkan:brušná o. |
| 5v626.c | Tx.autol.tuk.b.,m.obj(<100ml-mikrogr.),jazv.tkan:ingv,genitál.o |
| 5v626.d | Tx.autológ.tuk.b.,m.obj(<100ml-mikrograft),jazvovit.tk:glut.o. |
| 5v626.n↔ | Tx.autológ.tuk.b.,m.o(<100ml-mikrograft),jazv.tkan:prsník |
| 5v627.5 | Tx.autológ.tuk.b.(<100ml-mikrogr.),VVCH s def.obj.mäkk.tk:krk |
| 5v627.a | Tx.autol.tuk.b.(<100ml-mikrog.),VVCH s def.obj.m.tk:hr.st,chrb |
| 5v627.b | Tx.autol.tuk.b.(<100ml-mikrogr.),VVCH s def.obj.mäkk.tk:bruš.o |
| 5v627.c | Tx.autol.tuk.b.(<100ml-mikrogr),VVCH s def.o.mäkk.tk:ing,gen.o |
| 5v627.d | Tx.autol.tuk.b.(<100ml-mikrogr),VVCH s def.obj.mäkk.tk:glut.o. |
| 5v627.n↔ | Tx.autol.tuk.b.(<100ml-mikrogr.),VVCH s def.obj.mäkk.tk:prsník |
| 5v62x.5 | Iná tx.autológ.tuk.b.,malý obj.(<100ml-mikrograft):krk |
| 5v62x.a | Iná tx.autológ.tuk.b.,malý obj(<100ml-mikrograft):hr.st,chrbát |
| 5v62x.b | Iná tx.autológ.tuk.b.,malý obj(<100ml-mikrograft):brušná o. |
| 5v62x.c | Iná tx.autológ.tuk.b.,malý o.(<100ml-mikrograft):inguin,genit.o |
| 5v62x.d | Iná tx.autológ.tuk.buniek ,malý obj(<100ml-mikrograft):glut.o. |
| 5v62x.n↔ | Iná transpl.autológ.tuk.b.,m.o.(<100ml-mikrograft):prsník |
| 5v630.a | Tx.autol.tuk.b.,v.o(>100ml-makrogr),chr.def.kože:hr.st,chrbát |
| 5v630.b | Tx.autol.tuk.b.,veľ.obj(>100ml-makrogr),chron.def.kože:bruš.o |
| 5v630.c | Tx.autol.tuk.b.,veľ.obj(>100ml-makrogr),chr.def.kože:ing,gen.o |
| 5v630.d | Tx.autol.tuk.b.,veľ.obj(>100ml-makrogr),chron.def.kože:glut.o. |
| 5v630.n↔ | Tx.autológ.tuk.b.(>100ml-makrogr),chron.defekty kože:prsník |
| 5v631.a | Tx.autol.tuk.b.,veľ.o(>100ml-makrogr),chron.fistuly:hr.st,chrb |
| 5v631.b | Tx.autológ.tuk.b.,veľ.obj(>100ml-makrograft),chr.fistuly:bruš.o |
| 5v631.c | Tx.autológ.tuk.b.,veľ.o(>100ml-makrogr),chr.fistuly:ing,gen.o |
| 5v631.d | Tx.autológ.tuk.b.,veľ.obj(>100ml-makrogr),chron.fistuly:glut.o. |
| 5v631.n↔ | Tx.autológ.tuk.b.,veľ.obj(>100ml-makrograft),chr.fistuly:prsník |
| 5v632.a | Tx.autológ.tuk.b.,veľ.obj(>100ml-makrograft),jazv.tk:hr.st,chrb |
| 5v632.b | Tx.autológ.tuk.b.,veľ.obj(>100ml-makrograft),jazv.tk:brušná o. |
| 5v632.c | Tx.autol.tuk.b.,v.o(>100ml-makrogr),jazvovité tk:inguin,genit.o |
| 5v632.d | Tx.autológ.tuk.b.,veľ.obj(>100ml-makrograft),jazv.tk:glut.o. |
| 5v632.n↔ | Tx.autológ.tuk.b.,veľ.obj(>100ml-makrograft),jazv.tk:prsník |
| 5v633.a | Tx.autol.t.b.(>100ml-makrogr),VVCH,def.obj.m.tk:hr.st,chrb |
| 5v633.b | Tx.autológ.t.b.(>100ml-makrogr),VVCH,def.obj.mäkk.tk:bruš.o. |
| 5v633.c | Tx.autol.t.b.(>100ml-makrogr),VVCH,def.obj.mäkk.tk:ing,gen.o |
| 5v633.d | Tx.autol.t.b.(>100ml-makrogr),VVCH,defekt.obj.mäkk.tk:glut.o. |
| 5v633.n↔ | Tx.autol.tuk.b.(>100ml-makrogr),VVCH,def.obj.mäkk.tk:prsník |
| 5v63x.a | Iná transpl.autol.tuk.b.(>100ml-makrograft):hr.st,chrbát |
| 5v63x.b | Iná transpl.autológ.tuk.b.,v.o.(>100ml-makrograft):bruš.o |
| 5v63x.c | Iná tx.autológ.tuk.b.,veľ.obj(>100ml-makrograft):inguin,genit.o |
| 5v63x.d | Iná tx.autológ.tuk.b.,veľ.obj(>100ml-makrograft):gluteál.o. |
| 5v63x.n↔ | Iná transpl.autológ.tuk.b.,v.o.(>100ml-makrograft):prsník |
| 8d242 | Cholecystoduodenostómia ESK navig.s ECE-LAMS |
| 8f101.0 | Terapeutická drenáž pečene |
| 8f101.1 | Terapeutická drenáž žlčníka |
| 8f101.2 | Terapeutická drenáž pankreasu |
| 8f101.x | Terapeutická drenáž ostatných org.dutiny brušnej |
| 8f102.0↔ | Terapeutická drenáž obličky |
| 8f103.0 | Terapeutická drenáž peritonea |
| 8f103.1 | Terapeutická drenáž retroperitonea |
| 8f103.2 | Frekventná maloobjemová drenáž ascitu [FMODA] |
| 8f103.x | Terapeutická drenáž, iná |
| 8g113 | Ošetrenie a preväz popáleniny |
| 8g114 | Ošetrenie a preväz popáleniny prsta |
| 8g115 | Ošetrenie a preväz popáleniny dorzy ruky alebo nohy |
| 8g121.0 | Ošetr.a preväz popáleniny: do 1 % povrchu tela |
| 8g121.1 | Ošetr.a preväz popáleniny:do 5 % povrchu tela |
| 8g121.2 | Ošetr.a preväz popáleniny:od 6 % do 10% povrchu tela |
| 8g121.3 | Ošetr.a preväz popáleniny:od 11% do 15% povrchu tela |
| 8g121.4 | Ošetr.a preväz popáleniny:od 15% do 20% povrchu tela |
| 8g121.5 | Ošetr.a preväz popáleniny:nad 20% povrchu tela |
| 8g210 | Biologická nekrektómia [Maggot therapy] |
| 8m161.x | Intrakavit.iná brachyter.,okrem intraut.a intravagin.brachyt. |
| 8m162 | Intraluminálna brachyterapia |
| 8m164.1 | Perkutánna translúmenová koronárna brachyterapia |
| 8m164.2 | Intravaskulárna brachyterapia v iných perférnych cievach |
| 8m165.01 | Interstic.brachyter:1 rovinná impl:nízky dávkový príkon [LDR] |
| 8m165.02 | Interstic.brachyt:1 rovinná impl:pulzný dávkový príkon [PDR] |
| 8m165.03 | Interstic.brachyt:1 rovinná impl:vysoký dávkový príkon [HDR] |
| 8m165.0x | Interstic.brachyterapia:1 rovinná implantácia:iné |
| 8m165.11 | Interstic.brachyt:viacrovinná impl:nízky dávk.príkon[LDR] |
| 8m165.12 | Interstic.brachyt:viacrovinná impl:pulzný dávk.príkon[PDR] |
| 8m165.13 | Interstic.brachyt:viacrovinná impl:vysoký dávk.príkon[HDR] |
| 8m165.1x | Intersticiál.brachyterapia:viacrovinná implantácia,iné |
| 8m165.21 | Interstic.brachyt.s perman.impl.rádioakt.zŕn:do 10 zŕn |
| 8m165.22 | Interstic.brachyt.s perman.impl.rádioakt.zŕn:viac ako 10 zŕn |
| 8m16x | Iná brachyterapia uzavretými žiaričmi |
| 8r61b | Katétrová perkutánna renálna denervácia |
| 8r741.5 | Parciálna embolizácia sleziny |
| 8r800.g | PTA balónová: v. por. |
| 8r800.h | PTA balónová: visc. c. |
| 8r801.g | PTA lieč. uvoľ. kat.: v. por. |
| 8r801.h | PTA lieč. uvoľ. kat.: visc. c. |
| 8r802.g | PTA rez. kat.: v. por. |
| 8r802.h | PTA rez. kat.: visc. c. |
| 8r804.g | PTA litotr.: v. por. |
| 8r804.h | PTA litotr.: visc. c. |
| 8r805.g | PTA kryo: v. por. |
| 8r805.h | PTA kryo: visc. c. |
| 8r805.p | PTA kryo: c. malf. |
| 8r820.g | Trombek. a embolek.: v. por. |
| 8r820.h | Trombek. a embolek.: visc. c. |
| 8r821.g | Rot. trombek. a embolek.: v. por. |
| 8r821.h | Rot. trombek. a embolek.: visc. c. |
| 8r822.g | Aspir. trombek. a embolek.: v. por. |
| 8r822.h | Aspir. trombek. a embolek.: visc. c. |
| 8r823.g | Kombin. farma. trombek. a embolek.: v. por. |
| 8r823.h | Kombin. farma. trombek. a embolek.: visc. c. |
| 8r83g | Selek lok. tromb.: v. por. |
| 8r83h | Selek lok. tromb.: visc. c. |
| 8r84g | Odstr. cud. tel.: v. por. |
| 8r84h | Odstr. cud. tel.: visc. c. |
| 8r850.g | Selek. embol. tekut.: v. por. |
| 8r850.h | Selek. embol. tekut.: visc. c. |
| 8r850.i | Selek. embol. tekut.: iné br. a pan. tep. |
| 8r850.j | Selek. embol. tekut.: iné br. a pan. žily |
| 8r850.p | Selek. embol. tekut.: c. malf. |
| 8r851.g | Selek. embol. odp. bal.: v. por. |
| 8r851.h | Selek. embol. odp. bal.: visc. c. |
| 8r851.i | Selek. embol. odp. bal.: iné br. a pan. tep. |
| 8r851.j | Selek. embol. odp. bal.: iné br. a pan. žily |
| 8r851.p | Selek. embol. odp. bal.: c. malf. |
| 8r852.g | Selek. embol. c. okl.: v. por. |
| 8r852.h | Selek. embol. c. okl.: visc. c. |
| 8r852.i | Selek. embol. c. okl.: iné br. a pan. tep. |
| 8r852.j | Selek. embol. c. okl.: iné br. a pan. žily |
| 8r852.p | Selek. embol. c. okl.: c. malf. |
| 8r853.g | Selek. embol. čas.: v. por. |
| 8r853.h | Selek. embol. čas.: visc. c. |
| 8r853.i | Selek. embol. čas.: iné br. a pan. tep. |
| 8r853.j | Selek. embol. čas.: iné br. a pan. žily |
| 8r853.p | Selek. embol. čas.: c. malf. |
| 8r854.g | Selek. embol. kov. šp.: v. por. |

| | |
|---|---|
| 8r854.h | Selek. embol. kov. šp.: visc. c. |
| 8r854.i | Selek. embol. kov. šp.: iné br. a pan. tep. |
| 8r854.j | Selek. embol. kov. šp.: iné br. a pan. žily |
| 8r854.p | Selek. embol. kov. šp.: c. malf. |
| 8r880.0g | PTI 1 st. neuv. lie. : v. por. |
| 8r880.0h | PTI 1 st. neuv. lie. : visc. c. |
| 8r880.1g | PTI 2 st. neuv. lie. : v. por. |
| 8r880.1h | PTI 2 st. neuv. lie. : visc. c. |
| 8r880.2g | PTI 3 st. neuv. lie. : v. por. |
| 8r880.2h | PTI 3 st. neuv. lie. : visc. c. |
| 8r880.3g | PTI 4 st. neuv. lie. : v. por. |
| 8r880.3h | PTI 4 st. neuv. lie. : visc. c. |
| 8r880.4g | PTI 5 st. neuv. lie. : v. por. |
| 8r880.4h | PTI 5 st. neuv. lie. : visc. c. |
| 8r880.5g | PTI 6 a viac st. neuv. lie. : v. por. |
| 8r880.5h | PTI 6 a viac st. neuv. lie. : visc. c. |
| 8r881.0g | PTI 1 st. uv. lie. : v. por. |
| 8r881.0h | PTI 1 st. uv. lie. : visc. c. |
| 8r881.1g | PTI 2 st. uv. lie. : v. por. |
| 8r881.1h | PTI 2 st. uv. lie. : visc. c. |
| 8r881.2g | PTI 3 st. uv. lie. : v. por. |
| 8r881.2h | PTI 3 st. uv. lie. : visc. c. |
| 8r881.3g | PTI 4 st. uv. lie. : v. por. |
| 8r881.3h | PTI 4 st. uv. lie. : visc. c. |
| 8r881.4g | PTI 5 st. uv. lie. : v. por. |
| 8r881.4h | PTI 5 st. uv. lie. : visc. c. |
| 8r881.5g | PTI 6 a viac st. uv. lie. : v. por. |
| 8r881.5h | PTI 6 a viac st. uv. lie. : visc. c. |
| 8r882.0g | PTI 1 st. bior. : v. por. |
| 8r882.0h | PTI 1 st. bior. : visc. c. |
| 8r882.1g | PTI 2 st. bior. : v. por. |
| 8r882.1h | PTI 2 st. bior. : visc. c. |
| 8r882.2g | PTI 3 st. bior. : v. por. |
| 8r882.2h | PTI 3 st. bior. : visc. c. |
| 8r882.3g | PTI 4 st. bior. : v. por. |
| 8r882.3h | PTI 4 st. bior. : visc. c. |
| 8r882.4g | PTI 5 st. bior. : v. por. |
| 8r882.4h | PTI 5 st. bior. : visc. c. |
| 8r882.5g | PTI 6 a viac st. bior. : v. por. |
| 8r882.5h | PTI 6 a viac st. bior. : visc. c. |
| 8r883.0g | PTI nepok. 1 CP st. : v. por. |
| 8r883.0h | PTI nepok. 1 CP st. : visc. c. |
| 8r883.1g | PTI nepok. CP 2 st. : v. por. |
| 8r883.1h | PTI nepok. CP 2 st. : visc. c. |
| 8r884.0g | PTI pok. 1 CP st. : v. por. |
| 8r884.0h | PTI pok. 1 CP st. : visc. c. |
| 8r884.1g | PTI pok. CP 2 st. : v. por. |
| 8r884.1h | PTI pok. CP 2 st. : visc. c. |
| 8r886.0g | PTI 1 stentgr.: v. por. |
| 8r886.0h | PTI 1 stentgr.: visc. c. |
| 8r886.1g | PTI 2 stentgr.: v. por. |
| 8r886.1h | PTI 2 stentgr.: visc. c. |
| 8r886.2g | PTI3 stentgr.: v. por. |
| 8r886.2h | PTI3 stentgr.: visc. c. |
| 8r886.3g | PTI 4 stentgr.: v. por. |
| 8r886.3h | PTI 4 stentgr.: visc. c. |
| 8r886.4g | PTI 5 stentgr.: v. por. |
| 8r886.4h | PTI 5 stentgr.: visc. c. |
| 8r886.5g | PTI 6 a viac stentgr.: v. por. |
| 8r886.5h | PTI 6 a viac stentgr.: visc. c. |
| 8r887.0f | PTI 1 flowd.: iné . c. hrud. |
| 8r887.0h | PTI 1 flowd.: visc. c. |
| 8r887.1f | PTI 2 flowd.: iné . c. hrud. |
| 8r887.1h | PTI 2 flowd.: visc. c. |
| 8r887.2f | PTI3 flowd.: iné . c. hrud. |
| 8r887.2h | PTI3 flowd.: visc. c. |
| 8r887.3f | PTI 4 flowd.: iné . c. hrud. |
| 8r887.3h | PTI 4 flowd.: visc. c. |
| 8r887.4f | PTI 5 flowd.: iné . c. hrud. |
| 8r887.4h | PTI 5 flowd.: visc. c. |
| 8r887.5f | PTI 6 a viac flowd.: iné . c. hrud. |
| 8r887.5h | PTI 6 a viac flowd.: visc. c. |
| 8r887.6f | PTI 1 HPC flowd.: iné . c. hrud. |
| 8r887.6h | PTI 1 HPC flowd.: visc. c. |
| 8r887.7f | PTI 2 HPC flowd.: iné . c. hrud. |
| 8r887.7h | PTI 2 HPC flowd.: visc. c. |
| 8r887.8f | PTI 3 HPC flowd.: iné . c. hrud. |
| 8r887.8h | PTI 3 HPC flowd.: visc. c. |
| 8r887.9f | PTI 4 HPC flowd.: iné . c. hrud. |
| 8r887.9h | PTI 4 HPC flowd.: visc. c. |
| 8r887.af | PTI 5 HPC flowd.: iné . c. hrud. |
| 8r887.ah | PTI 5 HPC flowd.: visc. c. |
| 8r887.bf | PTI 6 a v HPC flowd.: iné . c. hrud. |
| 8r887.bh | PTI 6 a v HPC flowd.: visc. c. |

## Výkon G12-2

| | |
|---|---|
| 5a19t | Stereotaktická implantácia rádioaktívneho izotopu |
| 5a30f | Impl.liek.pumpy na intratekál.aplik.liečiva do miech.kanála |
| 5a310.10 | Impl.liek.pumpy intrat/epidurál.pod.liek:l.pum.s konš.priet. |
| 5a310.11 | Impl.liek.pump.intratek/epidurál.pod.liek:progr.liek.pumpa |
| 5a310.1x | Impl.liek.pumpy a intratek./epidurál.podávanie liek:ost. |
| 5a310.2 | Vytvorenie podkožného rezervoára |
| 5j902 | Retorakotómia,resternotómia,reoperácia v torakochirurgii |
| 5l013.3 | Embolektómie a trombektómie abdominál.aorty |
| 5l013.4 | Embolektómie a trombektómie aorty, použitie stentu |
| 5l013.5 | Embolektómie a trombektómie aorty, cievna protéza |
| 5l013.x | Embolektómie a trombektómie aorty, ostatné |
| 5l015.0↔ | Embolektómie a trombektómie aa. lumbales |
| 5l015.1↔ | Embolektómie a trombektómie b.n.č. a.iliaca |
| 5l015.2↔ | Embolektómie a trombektómie a. iliaca communis |
| 5l015.3↔ | Embolektómie a trombektómie a. iliaca externa |
| 5l015.4↔ | Embolektómie a trombektómie a. iliaca interna |
| 5l015.5↔ | Embolekt.a trombekt.tepny panvy a trupu,ciev.protéza |
| 5l015.x↔ | Embolektómie a trombektómie tepny panvy a trupu,ost. |
| 5l016.0 | Embolektómie a trombektómie truncus coeliacus |
| 5l016.1 | Embolektómie a trombektómie a. hepatica |
| 5l016.2 | Embolektómie a trombektómie a. gastrica |
| 5l016.3 | Embolektómie a trombektómie a. lienalis |
| 5l016.4↔ | Embolektómie a trombektómie a. renalis |
| 5l016.5 | Embolektómie a trombektómie a. mesenter.super. |
| 5l016.6 | Embolektómie a trombektómie a. mesenterica inf. |
| 5l016.7 | Embolekt. a trombekt.viscerál.tepny,ciev.protéza |
| 5l016.x↔ | Embolektómie a trombektómie viscerál.tep.,ost. |
| 5l019.g↔ | Embolektómie a trombektómie v. iliaca communis |
| 5l019.h↔ | Embolektómie a trombektómie v. iliaca externa |
| 5l019.i↔ | Embolektómie a trombektómie v. iliaca interna |
| 5l01b.01↔ | Embolektómie a trombektómie na ciev.transpl.obličky,chir. |
| 5l01b.02↔ | Embolekt.a trombekt.na ciev.transpl.org.obličky,endov. |
| 5l01b.11 | Embolektómie a trombektómie na ciev.transpl.pečene,chir. |
| 5l01b.12 | Embolekt.a trombekt.na ciev.transpl.pečene,endov. |
| 5l120.4x | Endarterekt.a trombendarterekt. a.vertebralis,ost. |
| 5l120.8↔ | Selektívna endarterektómia arteria carotis externa |
| 5l123.0 | Endarterektómia a trombendarterektómia ascendent.aorty |
| 5l123.1 | Endarterektómia a trombendarterektómia oblúka aorty |
| 5l123.2 | Endarterektómia a trombendarterektómia torakál.aorty |
| 5l123.3 | Endarterektómia a trombendarterektómia abdomin.aorty |
| 5l123.4 | Endarterekt.a trombendarterektómia aorty,ciev.protéza |
| 5l123.x | Endarterektómia a trombendarterektómia aorty, ostatné |
| 5l125.1↔ | Endarterekt.a trombendarterekt. a.iliaca b.n.č. |
| 5l125.2↔ | Endarterekt.a trombendarterekt. a.iliaca com. |
| 5l125.3↔ | Endarterekt.a trombendarterekt. a.iliaca ext. |
| 5l125.4↔ | Endarterekt.a trombendarterekt. a.iliaca int. |
| 5l126.0 | Endarterekt.a trombendarterekt.truncus coeliacus |
| 5l126.1 | Endarterekt.a trombendarterekt.a.hepatica |
| 5l126.2 | Endarterekt.a trombendarterekt.a.gastrica |
| 5l126.3 | Endarterekt.a trombendarterekt.a.lienalis |

| | |
|---|---|
| 5l126.4↔ | Endarterekt.a trombendarterekt.a.renalis |
| 5l126.5 | Endarterekt.a trombendarterekt. a.mesenter.sup. |
| 5l126.6 | Endarterekt.a trombendarterekt. a.mesenter.inf. |
| 5l126.7 | Endarterekt.a trombendarterekt.viscerál.tepny,ciev.protéza |
| 5l126.x↔ | Endarterekt.a trombendarterekt.viscerál.tepny,ost. |
| 5l133.0 | Res.aneuryzmy ascendent.aorty bez použ.prot.mat |
| 5l133.1 | Res.aneuryzmy torakál.aorty bez použ.prot.mat. |
| 5l133.2 | Res.aneuryzmy abdominál.aorty bez použ.prot.mat. |
| 5l133.x | Res.aneuryzmy aorty bez použ.prot.mat.,ost. |
| 5l139.g↔ | Res.aneuryzmy v. iliaca communis bez použ.protet.mat. |
| 5l139.h↔ | Res.aneuryzmy v. iliaca externa bez použ.protet.mat. |
| 5l139.i↔ | Res.aneuryzmy v. iliaca interna bez použ.protet.mat. |
| 5l145.0↔ | Res.ane.b.n.č. a. iliaca(okr.aneur.aor)s interpoz. |
| 5l145.1↔ | Res.aneur. a. iliaca communis(okr.aneur.aor)s interpoz. |
| 5l145.2↔ | Res.aneur. a. iliaca externa(okr.aneur.aor)s interpoz. |
| 5l145.3↔ | Res.aneur. a. iliaca interna(okr.aneur.aor)s interpoz. |
| 5l146.0 | Res.aneur. trunc.coeliacus(okr.aneur.aor)s interpoz. |
| 5l146.1 | Res.aneur. a. hepatica(okr.aneur.aor)s interpoz. |
| 5l146.2 | Res.aneur. a. gastrica(okr.aneur.aor)s interpoz. |
| 5l146.3 | Res.aneur. a. lienalis(okr.aneur.aor)s interpoz. |
| 5l146.4↔ | Res.aneur. a. renalis(okr.aneur.aor)s interpoz. |
| 5l146.5 | Res.ane. a. mesenterica super.(okr.aneur.aor)s interpoz. |
| 5l146.6 | Res.aneur. a. mesenterica infer.(okr.aneur.aor)s interpoz. |
| 5l146.x↔ | Res.aneur. viscerál.tepien(okr.aneur.aor)s interpoz.,ost. |
| 5l149.g↔ | Res.ane. v. iliaca communis (okr.aneur.aor)s interpoz. |
| 5l149.h↔ | Res.ane. v. iliaca externa(okr.aneur.aor)s interpoz. |
| 5l149.i↔ | Res.ane. v. iliaca interna(okr.aneur.aor)s interpoz. |
| 5l153.3 | Resekcia pseudoaneuryziem abdominálnej aorty |
| 5l153.4 | Resekcia pseudoaneur.aorty s pou.stentgraftu,endovask. |
| 5l153.5 | Resekcia pseudoaneur.aorty s pou.stentgraftu,hybrid |
| 5l153.x | Resekcia pseudoaneuryziem aorty, ostatné |
| 5l155.1↔ | Resekcia pseudoaneuryziem b.n.časti a. iliaca |
| 5l155.2↔ | Resekcia pseudoaneuryziem a. iliaca communis |
| 5l156.0 | Resekcia pseudoaneuryziem truncus coeliacus |
| 5l156.1 | Resekcia pseudoaneuryziem a. hepatica |
| 5l156.2 | Resekcia pseudoaneuryziem a. gastrica |
| 5l156.3 | Resekcia pseudoaneuryziem a. lienalis |
| 5l156.4↔ | Resekcia pseudoaneuryziem a. renalis |
| 5l156.5 | Resekcia pseudoaneuryziem a. mesenterica superior |
| 5l156.6 | Resekcia pseudoaneuryziem a. mesenterica inferior |
| 5l156.x↔ | Resekcia pseudoaneur.viscerál.tepien,ost. |
| 5l159.g↔ | Resekcia pseudoaneuryziem v. iliaca communis |
| 5l159.h↔ | Resekcia pseudoaneuryziem v. iliaca externa |
| 5l159.i↔ | Resekcia pseudoaneuryziem v. iliaca interna |
| 5l175.0↔ | Ligatúra aa. lumbales |
| 5l175.1↔ | Ligatúra bližšie neurčenej časti a. iliaca |
| 5l175.2↔ | Ligatúra a. iliaca communis |
| 5l175.3↔ | Ligatúra a. iliaca externa |
| 5l175.4↔ | Ligatúra a. iliaca interna |
| 5l175.x↔ | Ligatúra tepien panvy a trupu, ostatné |
| 5l176.0 | Ligatúra truncus coeliacus |
| 5l176.1 | Ligatúra a. hepatica |
| 5l176.2 | Ligatúra a. gastrica |
| 5l176.3 | Ligatúra a. lienalis |
| 5l176.4↔ | Ligatúra a. renalis |
| 5l176.5 | Ligatúra a. mesenterica superior |
| 5l176.6 | Ligatúra a. mesenterica inferior |
| 5l176.x↔ | Ligatúra viscerálnych tepien, ostatné |
| 5l179.g↔ | Ligatúra v. iliaca communis |
| 5l179.h↔ | Ligatúra v. iliaca externa |
| 5l179.i↔ | Ligatúra v. iliaca interna |
| 5l17a.4↔ | Ligatúra povrchových žíl panvy a trupu |
| 5l515.0 | Bajpas.OP a.iliaca a viscerál.aa.pom.žily:iliakoiliakál.bajp |
| 5l515.6 | Bajpas.OP a.iliaca a visce.aa.pom.žily:obturát.bajp,extraan |
| 5l515.8 | Bajpas.OP a.iliaca a viscerál.aa.pom.žily:iné viscerál.tepny |
| 5l515.x | Bajpas.OP a.iliaca a viscerál.tepny pom.žily:ostatné |
| 5l525.0↔ | Bajpas.OP a.iliaca,viscerál.aa.p.protézy:iliakoiliakálny bajp. |
| 5l525.00 | Bajpas.OP pomocou protézy:cross-bajpas iliakoiliakálny |
| 5l525.10 | Bajpas.OP pomocou protézy:cross-bajpas iliakofemorálny |
| 5l525.6↔ | Bajp.OP a.iliaca,visce.aa.p.protézy:obturátor.baj.extraanat. |
| 5l525.8↔ | Bajpas.OP a.iliaca,viscerál.aa.p.protézy:iné viscerál.tepny |
| 5l525.x↔ | Bajpas.OP a.iliaca a viscerálne aa. pom.protézy:ost. |
| 5l554.0↔ | Iné plastické rekonštrukcie a. subclavia |
| 5l554.1↔ | Iné plast.rekonštr.truncus brachiocephalicus |
| 5l554.2↔ | Iné plastické rekonštrukcie a. pulmonalis |
| 5l554.x↔ | Iné plastické rekonštrukcie tepny hrudníka,ostatné |
| 5l555.0↔ | Iné plastické rekonštrukcie aa. lumbales |
| 5l555.1↔ | Iné plastické rekonštrukcie b.n.časti a. iliaca |
| 5l555.2↔ | Iné plastické rekonštrukcie a. iliaca communis |
| 5l555.3↔ | Iné plastické rekonštrukcie a. iliaca externa |
| 5l555.4↔ | Iné plastické rekonštrukcie a. iliaca interna |
| 5l555.x↔ | Iné plastické rekonštrukcie tepny panvy a trupu,ost. |
| 5l556.0 | Iné plastické rekonštrukcie truncus coeliacus |
| 5l556.1 | Iné plastické rekonštrukcie a. hepatica |
| 5l556.2 | Iné plastické rekonštrukcie a. gastrica |
| 5l556.3 | Iné plastické rekonštrukcie a. lienalis |
| 5l556.4↔ | Iné plastické rekonštrukcie a. renalis |
| 5l556.5 | Iné plastické rekonštrukcie a. mesenterica super. |
| 5l556.6 | Iné plastické rekonštrukcie a. mesenterica infer. |
| 5l556.x↔ | Iné plast.rekonštrukcie viscerál.tepien, ostatné |
| 5l559.0↔ | Iné plastické rekonštrukcie v. femoralis |
| 5l559.9↔ | Iné plastické rekonštrukcie v. jugularis |
| 5l559.a↔ | Iné plastické rekonštrukcie v. pulmonalis |
| 5l559.b↔ | Iné plastické rekonštrukcie v. subclavia |
| 5l559.c↔ | Iné plastické rekonštrukcie v. axillaris |
| 5l559.d↔ | Iné plastické rekonštrukcie v. brachiocephalica |
| 5l559.e | Iné plastické rekonštrukcie v. cava superior |
| 5l559.f | Iné plastické rekonštrukcie v. cava inferior |
| 5l559.g↔ | Iné plastické rekonštrukcie v. iliaca communis |
| 5l559.h↔ | Iné plastické rekonštrukcie v. iliaca externa |
| 5l559.i↔ | Iné plastické rekonštrukcie v. iliaca interna |
| 5l570.1 | Rev.v ciev.chir.pre krvác:revízia anastomóz |
| 5l570.2 | Rev.v ciev.chir.pre krv:revízia cievneho graftu |
| 5l570.5 | Rev.v ciev.chir.pre krv:revízia arterio-venózneho shuntu |
| 5l571.1 | Rev.v ciev.chir.pre infekciu:revízia anastomóz |
| 5l571.2 | Rev.v ciev.chir.pre infekciu:revízia cievneho graftu |
| 5l591.8 | Adheziolýza a dekompresia na cievach |
| 5l591.9 | Venózne valvuloplastiky |
| 5m200.0 | Parciálna splenektómia:laparotomicky |
| 5m200.3 | Parciálna splenektómia:laparoskopicky |
| 5m201 | Transabdominálna totálna splenektómia:laparot. |
| 5m202 | Splenektómia laparoskopicky |
| 5m203 | Splenektómia a dekonexia porto-systém.anastomóz:lpt |
| 5m291 | Autotransplantácia sleziny laparotomicky |
| 5m292 | Obalenie sleziny sieťkou |
| 5n610 | Excízia zbytkového kýpťa ductusu cysticus |
| 5n612 | Cholecystostómia |
| 5n614.1 | Resekcia žlčových ciest, laparotomicky |
| 5n614.2 | Cholecystotómia, cholecystostómia, excízia/resekcia chorého |
| 5n640.00 | Vsun./vým.1samoexpand.a nepokryt.stentu v žlč.c:lpt. |
| 5n640.01 | Vsun./vým.1samoexp.a nepokryt.stentu v žlč.c:lsk. |
| 5n640.02 | Vsun./vým.1samoexp.a nepokryt.stentu v žlč.c:konv.lsk-lpt. |
| 5n640.10 | Vsun./vým.2samoexpand.a nepokryt.stentov v žlč.c:lpt. |
| 5n640.11 | Vsun./vým.2samoexp.a nepokryt.stentov v žlč.c:lsk. |
| 5n640.12 | Vsun./vým.2samoexp.a nepokryt.stentov v žlč.c:konv.lsk-lpt. |
| 5n640.20 | Vsun./vým.3samoexpand.a nepokryt.stentov v žlč.c:lpt. |
| 5n640.21 | Vsun./vým.3samoexp.a nepokryt.stentov v žlč.c:lsk. |
| 5n640.22 | Vsun./vým.3samoexp.a nepokryt.stentov v žlč.c:konv.lsk-lpt. |
| 5n640.30 | Vsun./vým.4+samoexpand.a nepokryt.stentov v žlč.c:lpt. |
| 5n640.31 | Vsun./vým.4+samoexp.a nepokryt.stentov v žlč.c:lsk. |
| 5n640.32 | Vsun./vým.4+samoexp.a nepokryt.stentov v žlč.c:konv.lsk-lpt. |
| 5n641.00 | Vsun./vým.1samoexp.a pokryt.stent-prot.v ž.c:lpt. |
| 5n641.01 | Vsun./vým.1samoexp.a pokryt.stent-protéz.v žlč.c:lsk. |
| 5n641.02 | Vsun./vým.1samoexp.a pokryt.stent-prot.v ž.c:konv.lsk-lpt. |
| 5n641.10 | Vsun./vým.2samoexp.a pokryt.stent-protéz.v žlč.c:lpt. |
| 5n641.11 | Vsun./vým.2samoexp.a pokryt.stent-prot.v ž.c:lsk. |
| 5n641.12 | Vsun./vým.2samoexp.a pokryt.stent-prot.v ž.c:konv.lsk-lpt. |
| 5n641.20 | Vsun./vým.3samoexp.a pokryt.stent-prot.v ž.c:lpt. |
| 5n641.21 | Vsun./vým.3samoexp.a pokryt.stent-protéz v žlč.c:lsk. |
| 5n641.22 | Vsun./vým.3samoexp.a pokryt.stent-prot.v ž.c:konv.lsk-lpt. |

| | |
|---|---|
| 5n641.30 | Vsun./vým.4+samoexp.a pokryt.stent-prot.v žlč.c:lpt. |
| 5n641.31 | Vsun./vým.4+samoexp.a pokryt.stent-prot.v žlč.c:lsk. |
| 5n641.32 | Vsun./vým.4+samoexp.a pokryt.stent-prot.v ž.c:konv.lsk-lpt. |
| 5n64x.0 | Vsun/vým.samoexp.st/prot.v žlč.c:ost.stenty:lpt. |
| 5n64x.1 | Vsun/vým.samoexp.st/prot.v žlč.c:ost.stenty:lsk. |
| 5n64x.2 | Vsun/vým.samoexp.st/prot.v žl.c:ost.stenty:konv. lsk.-lpt. |
| 5n650.0 | Dilatácia na Oddiho zvierači a papilla duodeni major:lpt. |
| 5n650.4 | Dilat.na Oddiho zvierači a Pap.duodeni major:konv.lsk.-lpt. |
| 5n650.x | Dilatácia na Oddiho zvierači a papilla duodeni major:ost. |
| 5n653.0 | Deštrukcia chor.tk.papilla duodeni major:lpt. |
| 5n653.2 | Deštrukcia chor.tk.papilla duodeni major:lsk. |
| 5n653.4 | Deštrukcia chor.tk.papilla duodeni major:zm.lsk.-lpt. |
| 5n653.x | Deštrukcia chor.tk.papilla duodeni major:ost. |
| 5n655.0 | Ost.excíz./deštr.na Oddi zv.a na papilla d.major:lpt. |
| 5n655.2 | Ost.excíz./deštr.na Oddi zv.a na papilla d.major:lsk. |
| 5n655.4 | Ost.excíz./deštr.na Oddi zv.a na papilla d.major:zm.lsk.-lpt. |
| 5n655.x | Ost.excíz./deštr.na Oddi zv.a na papilla d.major:ostatné |
| 5n65x.0 | Iné OP na Oddi zv.a na papilla d. major:lpt |
| 5n65x.2 | Iné OP na Oddi zv.a na papilla d. major:lsk. |
| 5n65x.4 | Iné OP na Oddi zv.a na papilla d. major:konv.lsk.-lpt. |
| 5n65x.x | Iné OP na Oddi zv.a na papilla d. major:ost. |
| 5n690.0 | Incízia ductus choledochus:lpt. |
| 5n690.2 | Incízia ductus choledochus:lsk. |
| 5n690.4 | Incízia ductus choledochus:konv.lsk.-lpt. |
| 5n693.0 | Excízia žlčových ciest:lpt. |
| 5n693.2 | Excízia žlčových ciest:lsk. |
| 5n693.4 | Excízia žlčových ciest:konv.lsk.-lpt. |
| 5n694.0 | Deštrukcia žlčových ciest:lpt. |
| 5n694.2 | Deštrukcia žlčových ciest:lsk. |
| 5n694.4 | Deštrukcia žlčových ciest:konv.lsk.-lpt. |
| 5n695.0 | Drenáž na žlčových cestách:lpt. |
| 5n695.2 | Drenáž na žlčových cestách:lsk. |
| 5n695.4 | Drenáž na žlčových cestách:konv.lsk.-lpt. |
| 5n69b.0 | Hemostáza žlčových ciest:lpt. |
| 5n69b.2 | Hemostáza žlčových ciest:lsk. |
| 5n69b.4 | Hemostáza žlčových ciest:zm.lsk.-lpt. |
| 5n69c.0 | Revízia žlč.ciest ako samost.výk:lpt. |
| 5n69c.2 | Revízia žlč.ciest ako samost.výk:lsk. |
| 5n69c.4 | Revízia žlč.ciest ako samost.výk:konv.lsk.-lpt. |
| 5n69d.0 | Vsun.protézy bez samoexpand.schop.do žlč.ciest:lpt. |
| 5n69d.2 | Vsun.protézy bez samoexpand.schop.do žlč.ciest:lsk. |
| 5n69d.4 | Vsun.protézy bez samoexp.schop.do žlč.ciest:zm.lsk.-lpt. |
| 5n69e.0 | Vsun.2/viac protéz bez samoexpand.sch.do žlč.ciest:lpt. |
| 5n69e.2 | Vsun.2/viac protéz bez samoexpand.sch.do žlč.ciest:lsk. |
| 5n69e.4 | Vsun.2/viac protéz bez samoexp.sch.do žlč.c:zm.lsk.-lpt. |
| 5n69f.0 | Vým.protézy bez samoexpand.schop.v žlč.cestách:lpt. |
| 5n69f.2 | Výmena protézy bez samoexpand.schop.v žlč.cestách:lsk. |
| 5n69f.4 | Vým.protézy bez samoexpand.schop.v žlč.cest:zm.lsk.-lpt. |
| 5n69g | Sutúra žlčovodov po poranení |
| 5n69j | Zrušenie biliodigestívnej anastomózy na žlčníku a žlčovodoch |
| 5n69k | Premena biliodig.anast.na žlčníku a žlč.c.z reflux.na antireflx. |
| 5n69l | Revízia anastomózy žlčových ciest |
| 5n69m | Uzavretie fistuly ductus choledochus |
| 5n69x.0 | Ostat.operácie na žlč.cestách:lpt. |
| 5n69x.2 | Ostat.operácie na žlč.cestách:lsk. |
| 5n69x.4 | Ostat.operácie na žlč.cestách:konv.lsk.-lpt. |
| 5n720.0 | Enukleácia nádoru pankreasu:laparotomicky |
| 5n720.2 | Enukleácia nádoru pankreasu:laparoskopicky |
| 5n721.0 | Parciál.ľ-str.pankreatektómia bez anastomózy:lpt. |
| 5n721.2 | Parciál.ľ-str.pankreatektómia bez anastomózy:lsk. |
| 5n721.4 | Parciál.ľ-str.pankreatektómia bez anastomózy:zm.lsk.-lpt. |
| 5n723 | Parc.res.hlavy pankreasu so zachov.duodena |
| 5n724 | Segmentárna pankreatektómia |
| 5n72b | Tot.pankreatektómia so zachov.pyloru |
| 5n72c | Tot.pankreatektómia so zachov.duodena |
| 5n72d | Tot.pankreatektómia:ostránenie transplantátu pankreasu |
| 5n72x.0 | Parciálna pankreatektómia, ostatné |
| 5n72x.1 | Totálna pankreatektómia, ostatné |
| 5n795.0 | Drenáž ductus pancreaticus:lpt. |
| 5n795.x | Drenáž ductus pancreaticus:ostatné |
| 5n79c.0 | Hemostáza na pankrease a pankreatických cestách:lpt. |
| 5n79c.x | Hemostáza na pankrease a pankreatických cestách:ost. |
| 5n79d.0 | Revízia na pankrease a pankr.c.ako samost.výk:lpt. |
| 5n79d.x | Revízia na pankrease a pankr.c.ako samost.výk:ostatné |
| 5n79g.0 | Vsun.samoexp.protézy na pankrease a pankr.c:laparot. |
| 5n79g.x | Vsun.samoexp.protézy na pankrease a pankr.c:ost. |
| 5n79h.0 | Vsun.protézy bez samoexp.schop.pankreas a pankr.c:lap |
| 5n79h.x | Vsun.protézy bez samoexp.schop.pankreas a pankr.c:ost. |
| 5n79j.0 | Výmena samoexp.protézy na pankrease a pankr.c:laparot. |
| 5n79j.x | Výmena samoexp.protézy na pankrease a pankr.c:ost. |
| 5n79k.0 | Vým.protézy bez samoexp.schop.pankreas a pankr.c:lpt. |
| 5n79k.x | Vým.protézy bez samoexp.schop.pankreas a pankr.c:ost. |
| 5n79m.0 | Sutúra na pankrease a pankr.cestách po poranení:lpt. |
| 5n79m.2 | Sutúra na pankrease a pankr.cestách po poranení:lsk. |
| 5n79m.4 | Sutúra na pankrease a pankr.cestách po poran.:konv.lsk.-ltp. |
| 5n79m.x | Sutúra na pankrease a pankr.cestách po poranení:ost. |
| 5n79x.0 | Iné OP na pankrease a pankr.cest:lpt. |
| 5n79x.2 | Iné OP na pankrease a pankr.cest:lsk. |
| 5n79x.4 | Iné OP na pankrease a pankr.cest:zm.lsk.-lpt. |
| 5n79x.x | Iné OP na pankrease a pankr.cest:ostatné |
| 5t87a.4↔ | Pl.rekonš.s lok.lal.na sval,fasc:odd.stop.lal:hr.stena,chrb. |
| 5t87a.5↔ | Pl.rekonš.s lok.lal.na sval,fasc:odd.stop.lal:bruš.stena |
| 5t87a.6↔ | Pl.rekonš.s lok.lal.na sval,fasc:odd.stop.lal:ing,gen,gl.obl. |
| 5t991 | Debridement mäkk.č.pohyb.aparátu, viacvrstvový |
| 8d242 | Cholecystoduodenostómia ESK navig.s ECE-LAMS |
| 8r880.0g | PTI 1 st. neuv. lie. : v. por. |
| 8r880.0h | PTI 1 st. neuv. lie. : visc. c. |
| 8r880.1g | PTI 2 st. neuv. lie. : v. por. |
| 8r880.1h | PTI 2 st. neuv. lie. : visc. c. |
| 8r880.2g | PTI 3 st. neuv. lie. : v. por. |
| 8r880.2h | PTI 3 st. neuv. lie. : visc. c. |
| 8r880.3g | PTI 4 st. neuv. lie. : v. por. |
| 8r880.3h | PTI 4 st. neuv. lie. : visc. c. |
| 8r880.4g | PTI 5 st. neuv. lie. : v. por. |
| 8r880.4h | PTI 5 st. neuv. lie. : visc. c. |
| 8r880.5g | PTI 6 a viac st. neuv. lie. : v. por. |
| 8r880.5h | PTI 6 a viac st. neuv. lie. : visc. c. |
| 8r881.0g | PTI 1 st. uv. lie. : v. por. |
| 8r881.0h | PTI 1 st. uv. lie. : visc. c. |
| 8r881.1g | PTI 2 st. uv. lie. : v. por. |
| 8r881.1h | PTI 2 st. uv. lie. : visc. c. |
| 8r881.2g | PTI 3 st. uv. lie. : v. por. |
| 8r881.2h | PTI 3 st. uv. lie. : visc. c. |
| 8r881.3g | PTI 4 st. uv. lie. : v. por. |
| 8r881.3h | PTI 4 st. uv. lie. : visc. c. |
| 8r881.4g | PTI 5 st. uv. lie. : v. por. |
| 8r881.4h | PTI 5 st. uv. lie. : visc. c. |
| 8r881.5g | PTI 6 a viac st. uv. lie. : v. por. |
| 8r881.5h | PTI 6 a viac st. uv. lie. : visc. c. |
| 8r882.0g | PTI 1 st. bior. : v. por. |
| 8r882.0h | PTI 1 st. bior. : visc. c. |
| 8r882.1g | PTI 2 st. bior. : v. por. |
| 8r882.1h | PTI 2 st. bior. : visc. c. |
| 8r882.2g | PTI 3 st. bior. : v. por. |
| 8r882.2h | PTI 3 st. bior. : visc. c. |
| 8r882.3g | PTI 4 st. bior. : v. por. |
| 8r882.3h | PTI 4 st. bior. : visc. c. |
| 8r882.4g | PTI 5 st. bior. : v. por. |
| 8r882.4h | PTI 5 st. bior. : visc. c. |
| 8r882.5g | PTI 6 a viac st. bior. : v. por. |
| 8r882.5h | PTI 6 a viac st. bior. : visc. c. |
| 8r883.0g | PTI nepok. 1 CP st. : v. por. |
| 8r883.0h | PTI nepok. 1 CP st. : visc. c. |
| 8r883.1g | PTI nepok. CP 2 st. : v. por. |
| 8r883.1h | PTI nepok. CP 2 st. : visc. c. |
| 8r884.0g | PTI pok. 1 CP st. : v. por. |
| 8r884.0h | PTI pok. 1 CP st. : visc. c. |
| 8r884.1g | PTI pok. CP 2 st. : v. por. |
| 8r884.1h | PTI pok. CP 2 st. : visc. c. |
| 8r886.0g | PTI 1 stentgr.: v. por. |

| | |
|---|---|
| 8r886.0h | PTI 1 stentgr.: visc. c. |
| 8r886.1g | PTI 2 stentgr.: v. por. |
| 8r886.1h | PTI 2 stentgr.: visc. c. |
| 8r886.2g | PTI3 stentgr.: v. por. |
| 8r886.2h | PTI3 stentgr.: visc. c. |
| 8r886.3g | PTI 4 stentgr.: v. por. |
| 8r886.3h | PTI 4 stentgr.: visc. c. |
| 8r886.4g | PTI 5 stentgr.: v. por. |
| 8r886.4h | PTI 5 stentgr.: visc. c. |
| 8r886.5g | PTI 6 a viac stentgr.: v. por. |
| 8r886.5h | PTI 6 a viac stentgr.: visc. c. |
| 8r887.0f | PTI 1 flowd.: iné . c. hrud. |
| 8r887.0h | PTI 1 flowd.: visc. c. |
| 8r887.1f | PTI 2 flowd.: iné . c. hrud. |
| 8r887.1h | PTI 2 flowd.: visc. c. |
| 8r887.2f | PTI3 flowd.: iné . c. hrud. |
| 8r887.2h | PTI3 flowd.: visc. c. |
| 8r887.3f | PTI 4 flowd.: iné . c. hrud. |
| 8r887.3h | PTI 4 flowd.: visc. c. |
| 8r887.4f | PTI 5 flowd.: iné . c. hrud. |
| 8r887.4h | PTI 5 flowd.: visc. c. |
| 8r887.5f | PTI 6 a viac flowd.: iné . c. hrud. |
| 8r887.5h | PTI 6 a viac flowd.: visc. c. |
| 8r887.6f | PTI 1 HPC flowd.: iné . c. hrud. |
| 8r887.6h | PTI 1 HPC flowd.: visc. c. |
| 8r887.7f | PTI 2 HPC flowd.: iné . c. hrud. |
| 8r887.7h | PTI 2 HPC flowd.: visc. c. |
| 8r887.8f | PTI 3 HPC flowd.: iné . c. hrud. |
| 8r887.8h | PTI 3 HPC flowd.: visc. c. |
| 8r887.9f | PTI 4 HPC flowd.: iné . c. hrud. |
| 8r887.9h | PTI 4 HPC flowd.: visc. c. |
| 8r887.af | PTI 5 HPC flowd.: iné . c. hrud. |
| 8r887.ah | PTI 5 HPC flowd.: visc. c. |
| 8r887.bf | PTI 6 a v HPC flowd.: iné . c. hrud. |
| 8r887.bh | PTI 6 a v HPC flowd.: visc. c. |

## Výkon G12-3

| | |
|---|---|
| 5j514.0 | Otvorená chirurgická mediastinálna lymfadenektómia |
| 5j514.1 | Endoskopická mediastinálna lymfadenektómia |
| 5l590.01 | Impl.a vým.liek.pumpy:liek.pumpa s konštant.tok |
| 5l590.02 | Impl.a vým.liek.pumpy:progr.liek.pumpa.variač.den.profil |
| 5l590.03 | Impl.a vým.liek.pumpy:liek.pumpa s integr.el.monitor. |
| 5l590.04 | Implantácia a výmena liek.pumpy:ost. |
| 5m100 | Exstirpácia lymfatickej uzliny |
| 5m101 | Exstirpácia supraklavikulárnych LU jednostranne |
| 5m102↔ | Exstirpácia axilárnych LU jednostranne |
| 5m106 | Diagnostická excízia z nádoru mäkkých tkanív krku |
| 5m120.0 | Disekcia retroperitoneálnych LU:lpt. |
| 5m120.3 | Disekcia retroperitoneálnych LU:lsk. |
| 5m121 | Bloková disekcia inguinálnych LU:lpt. |
| 5m130 | Exstirpácia viacerých LU z toho istého miesta |
| 5m131 | Selektívna disekcia cervikálnych LU jednostranne |
| 5m132 | Bloková disekcia supraklavikulárnych LU jednostranne |
| 5m133↔ | Bloková disekcia axilárnych LU jednostranne |
| 5m134↔ | Exenterácia axily,disekcia axily jednostranne |
| 5m136.0 | Disekcia supramezokolických lymfatických uzlín:laparot. |
| 5m136.3 | Disekcia supramezokolických lymfatických uzlín:laparos. |
| 5m137.0 | Disekcia inframezokolických lymfatických uzlín:laparot. |
| 5m137.3 | Disekcia inframezokolických lymfatických uzlín:laparos. |
| 5m138.0 | Disekcia iliakálnych lymfatických uzlín:laparot. |
| 5m138.3 | Disekcia iliakálnych lymfatických uzlín:laparos. |
| 5m139 | Disekcia inguinálnych LU (príp.ilioinguinálna disekcia) |
| 5m13c | Bloková disekcia iných lymfatických uzlín |
| 5m13d.0 | Paraaortálna lymfadenektómia:laparot. |
| 5m13d.3 | Paraaortálna lymfadenektómia:laparos. |
| 5m13d.8 | Paraaortálna lymfadenektómia:roboticky |
| 5m13e.0 | Pelvická lymfadenektómia:laparotomicky |
| 5m13e.3 | Pelvická lymfadenektómia:laparoskopicky |
| 5m13e.8 | Pelvická lymfadenektómia:roboticky |
| 5n09h | Endosk.zaved.1 ožarovacieho aplikátora do pažer. |
| 5n590.0 | Biopsia pečene, laparotomicky |
| 5n590.2 | Biopsia pečene, laparoskopicky |
| 5n910 | Biopsia peritonea:laparotomicky |
| 5n911 | Exploratívna laparotómia |
| 5n912 | Laparotómia s drenážou |
| 5n913 | Relaparotómia |
| 5n914 | Second-look-laparotómia |
| 5n915 | Exploratívna lumbotómia |
| 5n916 | Opakovaná lumbotómia |
| 5n917 | Biopsia peritonea laparoskopicky |
| 5n91x | Laparotómia a lumbotómia, ostatné |
| 5n920.2 | Incízia brušnej steny:extraperitoneálna drenáž |
| 5n920.3 | Incízia brušnej steny:odstránenie cudz.t. |
| 5n92a | Excízia appendix epiploica |
| 5n92b | Resekcia mesentéria |
| 5n92c | Omentektómia peritoneálneho tkaniva |
| 5n92d.0 | Parciál.parietálna peritoneálna ektómia peritoneál.tk. |
| 5n92d.1 | Subtotál.parietál.peritoneálna ektómia peritoneál.tk. |
| 5n92d.2 | Lok.parietálna peritoneálna ektómia peritoneál.tk. |
| 5n92e | Res.tk.z bruš.reg.bez orgán.priradenia:intraperit. |
| 5n92x | Incízie,excízie,deštrukcie chor.tkaniva brušnej steny:ost. |
| 5n930 | Sutúra brušnej steny po poranení |
| 5n931 | Sutúra mesenteria,omenti majus al.minus po poranení |
| 5n933 | Plastická rekonštrukcia omenta |
| 5n991 | Revízia dutiny brušnej pre krvácanie |
| 5n991.1 | Sekundárne uzavretie brušnej steny |
| 5n991.2 | Definitívne uzavretie brušnej steny |
| 5n991.x | Ostatné uzávery brušnej steny a peritonea |
| 5n993 | Odstránenie cudzieho telesa z brušnej dutiny |
| 5n994 | Vsunutie peritoneovaskulárneho shuntu do bruš.dut |
| 5n995 | Implantácia katétrového systému do brušnej dutiny |
| 5n996 | Revízia katétrového systému v brušnej dutine |
| 5n997 | Odstránenie katétrového systému z brušnej dutiny |
| 5n998.0 | Laparoskopia s drenážou |
| 5n998.1 | Laparoskopia s adheziolýzou |
| 5n998.2 | Laparotómia s adheziolýzou |
| 5n998.3 | Laparoskopia s adheziolýzou v gynekológii |
| 5o902.1 | Retroperitoneál.drenáž retroperitoneál.tk:lpt. |
| 5o902.2 | Retroperitoneál.drenáž retroperitoneál.tk:lumbt. |
| 5o902.4 | Retroperitoneál.drenáž retroperitoneál.tk:lsk. |
| 5o903.1 | Panvová drenáž retroperitoneál.tk:lpt. |
| 5o903.2 | Panvová drenáž retroperitoneál.tk:lumbt. |
| 5o903.4 | Panvová drenáž retroperitoneál.tk:lsk. |
| 5o906.1 | Excízia retroperitoneálneho tkaniva:lpt. |
| 5o906.2 | Excízia retroperitoneálneho tkaniva:lumbt. |
| 5o906.4 | Excízia retroperitoneálneho tkaniva:lsk. |
| 5o906.50 | Resekcia nádoru retroperitonea v bruš.obl.,laparotomicky |
| 5o906.51 | Resekcia nádoru retroperitonea v malej panve, laparotomicky |
| 5o907.1 | Radikál.paraaortál.lymfadenektómia v kombi.s inými OP:lpt. |
| 5o907.2 | Radikál.paraaortál.lymfadenekt.kombi.s inými OP:lumbt. |
| 5o907.4 | Radikál.paraaortál.lymfadenekt.kombi.s inými OP:lsk. |
| 5o907.x | Radikál.paraaortál.lymfadenekt.kombi.s inými OP:ost. |
| 5o908.1 | Radik.panvová lymfadenektómia v kombi.s i.OP:lpt. |
| 5o908.2 | Radik.panvová lymfadenektómia v kombi.s i.OP:lumbt. |
| 5o908.4 | Radik.panvová lymfadenektómia v kombi.s i.OP:lsk. |
| 5o908.x | Radik.panvová lymfadenektómia v kombi.s i.OP:iné |
| 5o909.1 | Res.tkaniva bez presného urč.vzťahu k org:lpt. |
| 5o909.2 | Res.tkaniva bez presného urč.vzťahu k org:lumbt. |
| 5o909.4 | Res.tkaniva bez presného urč.vzťahu k org:lsk. |
| 5o909.x | Res.tkaniva bez presného urč.vzťahu k org:ost. |
| 5q520 | Radikálna parametrektómia |
| 5q596 | Adheziolýza vaginálne |
| 5u122 | Parciálna mastektómia s disekciou lymfatických uzlín |
| 5u123.1 | Madenova mastektómia s disekciou axilárnych LU |
| 5v144.5 | Rad.a rozs.odstr.chor.tk.na koži a podk.s tx/transpoz:krk |

| | |
|---|---|
| 5v144.a | Rad.a rozs.odstr.ch.t.na k.a podk.s tx/transpoz:hrud.st.,chrb |
| 5v144.b | Rad.a rozs.odstr.ch.t.na koži a podk.s tx/transpoz:bruš.obl. |
| 5v144.c | Rad.a rozs.odstr.ch.t.na k.a podk.s tx/transpoz:inguin,genit.o |
| 5v144.d | Rad.a rozs.odstr.ch.t.na k.a podk.s tx/transpoz:glut.obl. |
| 5v145.5 | Rad.a rozs.ods.ch.tk.koži a podk.tx/transpoz,mikrogr.chir:krk |
| 5v145.a | Rad.a rozs.ods.ch.tk.k.a podk.tx/transpoz,mik.chir:hrud.st,chr |
| 5v145.b | Rad.a roz.ods.ch.tk.k.a podk.tx/transpo,mikrogr.chi:bruš.o |
| 5v145.c | Rad.a rozs.ods.ch.tk.k.a podk.tx/transpoz,mikrog.ch:ingv,genit |
| 5v145.d | Rad.a rozs.ods.ch.tk.kože a podk.tx/transpoz,mikrog.chi:glut.o |
| 5v150.0 | Chir.vyčist.rany s odstr.chor.tk.na koži a podk:malá ploch:pery |
| 5v150.4 | Chir.vyč.rany s odstr.chor.tk.na kož.a podk:m.pl:ost.č.hl. |
| 5v150.5 | Chir.vyčist.rany s odstr.chor.tk.na koži a podk:m.plocha:krk |
| 5v150.6↔ | Chir.vyč.rany s odstr.chor.tk.na k.a podk:m.plocha:ram,axila |
| 5v150.7↔ | Chir.vyčist.rany s odstr.chor.tk.na k.a podk:m.pl:ram,lak. |
| 5v150.8↔ | Chir.vyčist.rany s odstr.chor.tk.na k.a podk:malá pl.predlakt. |
| 5v150.9↔ | Chir.vyč.rany s odstr.chor.tk.na koži a podk:malá plocha:ruka |
| 5v150.a | Chir.vyč.rany s odstr.chor.tk.na k.a podk:m.pl:hr.st.a chrb. |
| 5v150.b | Chir.vyčist.rany s odstr.chor.tk.na k.a podk:malá pl:bruš.obl. |
| 5v150.c | Chir.vyč.r.any s odstr.chor.tk.na k.a podk:malá pl:ingv,genit.o. |
| 5v150.d | Chir.vyčist.rany s odstr.chor.tk.na k.a podk:malá pl:glut.obl. |
| 5v150.e↔ | Chir.vyč.rany s odstr.chor.tk.na koži a podk:malá pl:stehn,kol |
| 5v150.f↔ | Chir.vyčist.rany s odst.chor.tk.na k.a podk:malá pl:predkol. |
| 5v150.g↔ | Chir.vyčist.rany s odstr.chor.tk.na koži a podk:malá pl:noha |
| 5v150.x | Chir.vyč.rany s odstr.chor.tk.na koži a podk:malá plocha:ost. |
| 5v151.0 | Chir.vyč.rany s odstr.chor.tk.na koži a podk:veľká plocha:pery |
| 5v151.4 | Chir.vyčist.rany s odstr.chor.t.na k.a podk:veľká pl:ost.č.hlavy |
| 5v151.5 | Chir.vyč.rany s odstr.chor.tk.na koži a podk:veľká plocha:krk |
| 5v151.6↔ | Chir.vyč.rany s odstr.chor.tk.na k.a podk:veľká pl:ram,axila |
| 5v151.7↔ | Chir.vyčis.rany s odstr.chor.tk.na k.a podk:veľká pl:ram,lak. |
| 5v151.8↔ | Chir.vyčist.rany s odstr.chor.tk.na k.a podk:veľká pl:predlakt. |
| 5v151.9↔ | Chir.vyčist.rany s odstr.chor.tk.na koži a podk:veľká pl:ruka |
| 5v151.a | Chir.vyč.rany s odstr.chor.tk.na k.a podk:veľká pl:hrud.st.,chrb |
| 5v151.b | Chir.vyč.rany s odstr.chor.tk.na koži a podk:veľká pl:bruš.o |
| 5v151.c | Chir.vyčis.rany s odstr.chor.tk.na k.a podk:veľká pl:ingv,genit.o |
| 5v151.d | Chir.vyčist.rany s od.chor.tk.na koži a podk:veľká pl:glut.obl. |
| 5v151.e↔ | Chir.vyč.rany s odstr.chor.tk.na koži a podk:veľká pl:stehn,kol |
| 5v151.f↔ | Chir.vyč.rany s odstr.chor.tk.na koži a podk:veľká pl:predkol |
| 5v151.g↔ | Chir.vyč.rany s ods.chor.tk.na koži a podk:veľká plocha:noha |
| 5v151.x | Chir.vyč.rany s odstr.chor.tk.na koži a podk:veľká plocha:ost. |
| 5v152.0 | Chir.vyč.rany ods.ch.tk.na k.a podk:veľ.pl,vlož.liek.nosič:pera |
| 5v152.4 | Ch.vyčis.rany ods.chor.tk.na k.a podk:veľ.pl,vl.liek.nosič:i.č.hl |
| 5v152.5 | Chir.vyčis.rany ods.chor.tk.na k.a podk:veľ.pl,vl.liek.nosič:krk |
| 5v152.6↔ | Ch.vyčist.rany ods.chor.tk.k.a podk:veľ.pl,vl.liek.nosič:ram,axi |
| 5v152.7↔ | Chi.vyčis.rany ods.ch.tk.koži a podk:veľ.pl,vl.liek.nosič:ram,lak |
| 5v152.8↔ | Chi.vyč.rany ods.chor.tk.k.a podk:veľ.pl,vl.liek.nosič:predlakt |
| 5v152.9↔ | Chir.vyč.rany ods.chor.tk.k.a podk:veľ.pl,vlož.liek.nosič:ruka |
| 5v152.a | Chi.vyč.rany odst.ch.tk.k.a podk:veľ.pl.,vl.liek.nosič:hr.st.,chrb |
| 5v152.b | Ch.vyč.rany.odst.chor.tkan.na k.a podk:veľ.pl.,vlož.l.n:bruš.o |
| 5v152.c | Ch.vyč.rany ods.chor.tk.k.a podk:veľ.pl,vl.liek.nosič:ingv,gen.o |
| 5v152.d | Chir.vyč.rany ods.chor.tk.k.a podk:veľ.pl,vlož.liek.nosič:glut.o |
| 5v152.e↔ | Ch.vyč.rany ods.chor.tk.k.a podk:veľ.pl,vl.liek.nosič:stehno,kol |
| 5v152.f↔ | Chir.vyč.rany ods.chor.tk.k.a podk:veľ.pl,vl.liek.nosič:predkol |
| 5v152.g↔ | Ch.vyč.rany ods.chor.tk.koži a podk:veľ.pl,vlož.liek.nosič:noha |
| 5v152.x | Chi.vyčist.rany odst.chor.tk.k.a podk:veľ.pl,vlož.liek.nosič:ost |
| 5v153 | Minitorakotómia a debridement pri empyéme |
| 5v15x.x | Chir.vyč.rany s odstr.chor.tk.na kož.a podk:ost. |
| 5v220.5 | Voľ.tx.kože,príjemca:čiast.dermoepid.štep,malá pl:krk |
| 5v220.a | Voľ.tx.k,príjemca:čias.dermoepid.štep,malá.pl:hrud.st.,chrb |
| 5v220.b | Voľ.tx.kože,príjemca:čiast.dermoepid.štep,malápl:bruš.obl. |
| 5v220.c | Voľ.tx.kože,príjemca:čias.dermoepid.štep,malá pl:ingv,genit. |
| 5v220.d | Voľ.tx.kože,príjemca:čiast.dermoepi.štep,malá pl:glut.obl. |
| 5v221.a | V.tx.kože,príjem:čias.dermoep.štep-gran.k,malá pl:hr.st,chrb |
| 5v221.b | Voľ.tx.kože,príjem:čias.dermoepid.štep-gran.k,malá pl:bruš.o |
| 5v221.c | Voľ.tx.kože,príjem:čiast.dermoep.štep-gran.k,ma.pl:ing,gen.o |
| 5v221.d | Voľ.tx.kože,príjem:čias.dermoep.štep-gran.koži,malá pl:glut.o |
| 5v222.5 | Voľ.tx.kože,príjemca:kompl.dermoepid.štep,malá pl:krk |
| 5v222.a | V.tx.kože,príjem:kompl.dermoep.št,malá pl:hrud.sten,chrb |
| 5v222.b | Voľ.tx.kože,príjmca:kompl.dermoepid.št,malá pl:bruš.o |
| 5v222.c | Voľ.tx.kože,príjemca:kompl.dermoepi.štep,ma.pl:ingv,genit.o |
| 5v222.d | Voľ.tx.kože,príjemca:kompl.dermoepid.št,malá pl:glut.o. |
| 5v224.a | Voľ.tx.kože,príjem:čiast.dermepid.štep,veľká pl:hrud.st.,chrb |
| 5v224.b | Voľ.tx.kože,príjemca:čiast.dermoepid.štep,veľká pl:bruš.obl. |
| 5v224.c | Voľ.tx.kože,príjemca:čiast.dermoepid.štep,veľ.pl:ingv,gen.o |
| 5v224.d | Voľ.tx.kože,príjemca:čiast.dermoepid.št,veľká pl:glut.obl |
| 5v225.a | V.tx.kože,príjem:čiast.dermoepid.št-gran.k,veľ.pl:hrud.st,chrb |
| 5v225.b | Voľ.tx.kože,príjemca:čiais.dermoepi.št-gran.k,veľ.pl:bruš.o |
| 5v225.c | V.tx.kože,príjemca:čiast.dermoepi.št-gran.k,veľ.pl:ingv,gen.o |
| 5v225.d | V.tx.kože,príjemca:čiast.dermoepid.št-gran.k,veľ.pl:glut.o |
| 5v226.5 | Voľná tx.kože,príjemca:kompl.dermoepi.štep,veľká pl:krk |
| 5v226.a | V.tx.kože,príjemca:kompl.dermoepi.štep,veľ.pl:hrud.st,chrb |
| 5v226.b | Voľ.tx.kože,príjemca:kompl.dermoepid.štep,veľ.pl:bruš.o |
| 5v226.c | Voľ.tx.kože,príjemca:kompl.dermoepi.štep,veľ.pl:ingv,genit.o |
| 5v226.d | Voľ.tx.kože,príjemca:kompl.dermoepid.štep,veľ.pl:glut.obl. |
| 5v22a.a | Voľ.tx.kože,príjem:náhr.k.kult.keratinoc.,mal.pl:hr.st,chrb |
| 5v22a.b | Voľ.tx.kože,príjem:náhr.k.kult.keratinoc,malá pl:bruš.o |
| 5v22a.c | Voľ.tx.kože,príjem:náhr.k.kult.keratinoc,malá pl:ingv,gen.o |
| 5v22a.d | Voľ.tx.kože,príjemca:náhr.k.kultiv.keratinoc,malá pl:glut.o |
| 5v22b.a | Voľ.tx.kože,príjem:náhr.k.kult.keratinocyt,veľ.pl:hrud.st,chrb |
| 5v22b.b | Voľ.tx.kože,príjem:náhr.k.kultiv.keratinocyt,veľ.pl:bruš.o |
| 5v22b.c | Voľ.tx.kože,príjem:náhr.k.kultiv.keratinoc,veľ.pl:ing,genit.o |
| 5v22b.d | Voľ.tx.kože,príjemca:náhr.k.kult.keratinoc,veľ.pl:glut.obl. |
| 5v230.5 | Lokál.lalok.plast.kože a podk:dilatačná plast,malá pl:krk |
| 5v230.a | Lok.lalok.plast.kože a podk:dilatač.plast,malá pl:hrud.st,chrb |
| 5v230.b | Lokál.lal.plast.kože a podkožia:dilatačná plast,malá pl:bruš.o. |
| 5v230.c | Lok.lalok.plast.kože a podk:dilatač.plast,mal.pl:ingv,genit.o |
| 5v230.d | Lok.lalok.plast.kože a podk:dilatač.plast,malá pl:gluteál.obl. |
| 5v231.5 | Lokál.lal.plast.kože a podk:plast.rotovan.lalokom,malá pl:krk |
| 5v231.a | Lok.lal.plast.kože a podk:plats.rotov.lal,malá pl:hrud.st,chrb |
| 5v231.b | Lok.lal.plast.kože a podk:plast.rotovan.lal,malá pl:bruš.o. |
| 5v231.c | Lok.lal.plast.kože a podk:plast.rotov.lal,malá pl:ingv,genit.o |
| 5v231.d | Lokál.lal.plast.kože a podk:plast.rotovan.lal,malá pl:glut.obl |
| 5v232.5 | Lokál.lalok.plast.kože a podk:transpozič plast,malá pl:krk |
| 5v232.a | Lok.lal.plast.kože a podk:transpozič.plast,ma.pl:hrud.st,chrb |
| 5v232.b | Lok.lal.plast.kože a podk:transpozič.plast,malá pl:bruš.obl |
| 5v232.c | Lok.lal.plast.kože a podk:transpozič.plast,malá pl:ingv,genit.o |
| 5v232.d | Lok.lalok.plast.kože a podk:transpozič.plast,malá pl:glut.o |
| 5v233.a | Lok.lal.plast.k.a podk:plast.ostrovček.lalok,malá pl:hr.st,chrb |
| 5v233.b | Lok.lal.plast.kože a podk:plast.ostrovček.lal,malá pl:bruš.o |
| 5v233.c | Lok.lal.plast.k.a podk:plast.ostrovček.lal,mal.pl:inguin,gen.o |
| 5v233.d | Lok.lal.plast.k.a podk:plast.ostrovček.lal,mal.pl:glut.obl. |
| 5v234.5 | Lok.lalok.plast.kože a podkož:Z-plast,malá plocha:krk |
| 5v234.a | Lok.lalok.plast.kože a podk:Z-plast,malá pl:hrud.stena,chrbát |
| 5v234.b | Lokál.lalok.plast.kože a podkož:Z-plastika,malá pl:bruš.o. |
| 5v234.c | Lok.lal.plast.kože a podkož:Z-plast,malá pl:inguin,genit.o |
| 5v234.d | Lokál.lal.plast.kože a podkož:Z-plastika,malá pl:gluteál.obl. |
| 5v235.a | Lok.lalok.plast.kože a podkož:dilatač.plast,veľ.pl:hrud.st,chrb |
| 5v235.b | Lokál.lalok.plast.kože a podk:dilatač.plast,veľká pl:bruš.o. |
| 5v235.c | Lok.lalok.plast.kože a podk:dilatač.plast,veľ.pl:inguin,genit.o |
| 5v235.d | Lok.lal.plast.kože a podk:dilatač.plast,veľká plocha:gluteál.o |
| 5v236.a | Lok.lalok.plast.kože a podk:plast.rotov.lal,veľká pl:hr.st,chrb |
| 5v236.b | Lokál.lalok.plast.kože a podk:plast.rotovan.lal,veľká pl:bruš.o |
| 5v236.c | Lok.lalok.plast.kože a podk:plast.rotov.lal,veľ.pl:inguin,gen.o |
| 5v236.d | Lok.lalok.plast.kože a podk:plast.rotovan lal,veľ.pl:glut.obl |
| 5v237.a | Lok.lal.plast.k.a podk:transpoz.plast,veľ.pl:hrud.st,chrbát |
| 5v237.b | Lok.lal.plast.kože a podk:transpozič.plast,veľ.pl:bruš.obl |
| 5v237.c | Lok.lal.plast.k.a podkož:transpozič .plast,veľ.pl:ingui,genit.o |
| 5v237.d | Lok.lal.plast.kože a podkož:transpozič.plast,veľ.pl:glut.obl |
| 5v238.a | Lok.lal.plast.kože a podk:plats.ostrovček.lal,veľ.pl:hr.st.,chrb |
| 5v238.b | Lokál.lal.plast.kože a podk:plast.ostrovček.lal,veľ.pl:bruš.obl |
| 5v238.c | Lok.lal.plast.kože a podk:plast.ostrov.lal,veľ.pl:inguin,genit.o |
| 5v238.d | Lok.lal.plast.k.a podk:plast.ostrovček.lal,veľ.pl:glute.obl |
| 5v239.a | Lok.lal.plast.kože a podkož:Z-plast,veľ.pl:hrud.stena,chrbát |
| 5v239.b | Lok.lal.plast.kože a podkož:Z-plast,veľká pl:bruš.obl. |
| 5v239.c | Lok.lal.plast.kože a podkož:Z-plast,veľ.pl:inguin,genit.o |
| 5v239.d | Lok.lal.plast.kože a podkož:Z-plast,veľká pl:gluteál.obl. |
| 5v23a.5 | Lok.lal.plast.kože a podkož:W-plast,malá plocha:krk |
| 5v23a.a | Lok.lal.plast.kože a podkož:W-plast,malá pl:hrud.st.,chrbát |
| 5v23a.b | Lokál.lalok.plastika kože a podkož:W-plast,malá pl:bruš.obl. |
| 5v23a.c | Lok.lal.plast.kože a podkož:W-plast,malá pl:inguin,genit.o |
| 5v23a.d | Lokál.lal.plast.kože a podkož:W-plast,malá pl:gluteál.obl. |

| | |
|---|---|
| 5v23b.a | Lok.lal.plast.kože a podkož:W-plast,veľ.pl:hrud.st.,chrbát |
| 5v23b.b | Lokál.lalok.plast.kože a podkož:W-plast,veľ.pl:bruš.obl. |
| 5v23b.c | Lok.lalok.plast.kože a podkož:W-plast,veľ.pl:inguin,genit.o |
| 5v23b.d | Lok.lal.plast.kože a podkož:W-plast,veľ.pl:gluteál.obl. |
| 5v251.a | Lalok.plast.kože a podk,príjem:stopkat.miest.lal:hrud.st,chrb |
| 5v251.b | Lal.plast.kože a podk,príjemca:stopkatý miest.lalok:bruš.o. |
| 5v251.c | Lal.plast.kože a podkož,príjemca:stopka.miest.lal:ingu,genit.o |
| 5v251.d | Lal.plast.kože a podk,príjemca:stopkatý miest.lalok:glut.obl |
| 5v252.a | Lal.plast.kože a podk,príjem:stopk.vzdial.lal:hrud.st,chrbát |
| 5v252.b | Lal.plast.kože a podk,príjem:stopkat.vzdialený lalok:bruš.obl. |
| 5v252.c | Lal.plast.kože a podkož,príjemca:stopk.vzdial.lal:inguin,gen.o |
| 5v252.d | Lal.plast.kože a podk,príjemca:stopk.vzdial.lalok:gluteál.obl. |
| 5v260.a | Kombi.plast.zákr.na koži a podk:kombin.lal.plast:hr.st,chrbát |
| 5v260.b | Kombin.plast.zákr.na koži a podk:kombin.lalok.plast:bruš.obl. |
| 5v260.c | Kombi.plast.zákr.na koži a podk:kombin.lal.plast:ing,genit.o. |
| 5v260.d | Kombin.plast.zákr.na koži a podk:kombin.lal.plast:glute.obl. |
| 5v261.a | Komb.plas.zákr.k.a podk:komb.lal.plast.a voľ.k.tran:hr.st,chrb |
| 5v261.b | Kombi.plast.zákr.k.a podk:komb.lal.plast.a voľ.k.transp:bruš.o |
| 5v261.c | Komb.plast.zákr.k.a podk:komb.lal.plast.a voľ.k.tran:ing,gen.o |
| 5v261.d | Komb.plast.zákr.k.a podk:komb.lal.plast.a voľ.kož.tran:glut.o |
| 5v262.a | Kombi.plast.zákr.k.a podk:stopk.miest.so vzdial.lal:hr.st,chrb |
| 5v262.b | Kombi.plast.zákr.k.a podk:stopk.miest.so vzdial.lal:bruš.obl. |
| 5v262.c | Komb.plast.zákr.k.a podk:stopk.miest.so vzdial.lal:ingv,gen.o |
| 5v262.d | Kombi.plast.zákr.koži a podk:stopk.miest.so vzdial.lal:glut.o. |
| 5v263.a | Komb.pla.zákr.k.a podk:stopk.mie,vzd.lal.a voľ.k.tra:hr.st,chrb |
| 5v263.b | Komb.pl.zákr.k.a pdk:stop.miest,vzd.lal.a voľ.kož.tran:bruš.o. |
| 5v263.c | Kombi.pl.zákr.k.a podk:stopk.miest,vzd.lal.a v.kož.tra:ingv,gen |
| 5v263.d | Komb.pl.zákr.k.a podk:stop.miest,vzd.la.a voľ.kož.tra:glut.o. |
| 5v272.a | Revízia voľ.kož.transplantátu kož.plastiky:hrud.st.,chrbát |
| 5v272.b | Revízia voľ.kož.transplantátu kož.plastiky:bruš.obl. |
| 5v272.c | Revízia voľ.kož.transplantátu kož.plastiky:inguin,genit.obl |
| 5v272.d | Revízia voľ.kož.transplantátu kož.plastiky:gluteál.obl. |
| 5v273.a | Revíz.lokál.lalok.plastiky kože:hrud.stena,chrbát |
| 5v273.b | Revízia lokál.lalok.plastiky kože:bruš.obl. |
| 5v273.c | Revízia lokál.lalok.plastiky kože:inguin,genit.obl |
| 5v273.d | Revízia lokál.lalok.plastiky kože:gluteál.obl. |
| 5v274.a | Rev.stopkatého miest.laloka kož.plast:hrud.st,chrbát |
| 5v274.b | Revíz.stopkatého miest.laloka kož.plastiky:bruš.obl. |
| 5v274.c | Revíz.stopkatého miest.laloka kož.plastiky:inguin,genit.o |
| 5v274.d | Revíz.stopkatého miest.laloka kož.plastiky:gluteál.obl. |
| 5v275.a | Revíz.stopkat.vzdial.laloka kož.plastiky:hrud.st,chrbát |
| 5v275.b | Revízia stopkat.vzdialeného laloka kož.plastiky:bruš.obl. |
| 5v275.c | Revíz.stopkat.vzdial.laloka kož.plastiky:inguin,genit.o |
| 5v275.d | Revíz.stopkat.vzdial.laloka kož.plastiky:gluteál.obl. |
| 5v276.a | Revíz.voľ.laloka s mikrovask.anastomóz.kož.plast:hrud.st,chrb |
| 5v276.b | Revíz.voľ.laloka s mikrovaskul.anastom.kož.plast:bruš.obl. |
| 5v276.c | Revíz.voľ.laloka s mikrovask.anastom.kož.plast:inguin,genit.o |
| 5v276.d | Revíz.voľ.laloka s mikrovaskul.anastomóz.kož.plast:glut.obl. |
| 5v290.a | Implant.kožného expandera:hrud.st.,chrbát |
| 5v290.b | Implantácia kožného expandera:bruš.obl. |
| 5v290.c | Implantácia kožného expandera:inguin,genit.obl. |
| 5v290.d | Implantácia kožného expandera:gluteál.obl. |
| 5v292.6↔ | Prerušenie stopky lal.kože a podkožia:rameno,axila |
| 5v292.a | Prerušenie stopky laloka kože a podkožia:hrud.st,chrbát |
| 5v292.b | Prerušenie stopky laloka kože a podkožia:bruš.obl. |
| 5v292.c | Prerušenie stopky laloka kože a podkožia:inguin,genit.obl. |
| 5v292.d | Prerušenie stopky laloka kože a podkožia:gluteál.obl. |
| 5v292.e↔ | Prerušenie stopky laloka kože a podkožia:steh a koleno |
| 5v292.x↔ | Prerušenie stopky laloka kože a podkožia:ost |
| 5v295 | Revízia operačnej rany po OP vo všetkých chir.odboroch |
| 5v297.1 | Impl/vým.podtl.sy.hoj.rán[NPWT]:pohrud.dut,mediast.,stern |
| 5v297.2 | Impl./vým.podtl.syst.hoj.rán [NPWT]:brušná dutina |
| 5v297.3 | Impl./vým.podtl.syst.hoj.rán [NPWT]:konečník a perineum |
| 5v450.a | Doč.pokryt.mäkk.tk.alogén.transpl.kože,malopl:hrud.st,chrb |
| 5v450.b | Dočas.pokrytie mäkk.tk.alogén.transpl.kože,malopl:bruš.obl |
| 5v450.c | Doč.pokryt.mäkk.tk.alogén.transpl.kože,malopl:ingv,genit.o |
| 5v450.d | Dočas.pokrytie mäkk.tk.alogén.transpl.kože,malopl:glut.obl |
| 5v451.a | Dočas.pokryt.mäkk.tk.xenogén.kož.náhr,malopl:hr.st,chrbát |
| 5v451.b | Dočas.pokrytie mäkk.tk.xenogén.kož.náhr,malopl:bruš.obl |
| 5v451.c | Dočas.pokryt.mäkk.tk.xenog.kož.náhr,malopl:inguin,genit.o. |
| 5v451.d | Dočas.pokrytie mäkk.tk.xenogén.kož.náhr,malopl:glut.obl |
| 5v452.a | Dočas.pokryt.mäkk.tk.aloplast.mat,malopl:hrud.st,chrbát |
| 5v452.b | Dočas.pokrytie mäkk.tk.aloplast.mat,malopl:bruš.obl |
| 5v452.c | Dočas.pokryt.mäkk.tk.aloplast.mat,malopl:inguin,genit.obl |
| 5v452.d | Dočas.pokrytie mäkk.tk.aloplast.mat,malopl:glut.obl |
| 5v453.a | Doč.pokryt.mäkk.tk.kultúrami keratinocyt,malopl:hr.st.,chrb. |
| 5v453.b | Dočas.pokrytie mäkk.tk.kultúra.keratinocyt,malopl:bruš.obl |
| 5v453.c | Dočas.pokryt.mäkk.tk.kultúr.keratinocyt,malopl:ing,genit.o |
| 5v453.d | Dočas.pokrytie mäkk.tk.kultúra.keratinocyt,malopl:glut.obl |
| 5v454.a | Dočas.pokryt.mäkk.tk.viacer.postupmi,malopl:hrud.st,chrbát |
| 5v454.b | Dočas.pokrytie mäkk.tk.viacer.postupmi,malopl:bruš.obl |
| 5v454.c | Dočas.pokryt.mäkk.tk.viacer.postupmi,malopl:inguin,genit.o |
| 5v454.d | Dočas.pokrytie mäkk.tk.viacer.postupmi,malopl:glut.obl |
| 5v455.a | Doč.pokryt.mäkk.tk.alogén.transpl.kože,veľkopl:hr.st.,chrb. |
| 5v455.b | Dočas.pokrytie mäkk.tk.alogén.transpl.kože,veľkopl:bruš.obl |
| 5v455.c | Doč.pokryt.mäkk.tk.alogén.transpl.kože,veľkopl:ingv,genit.o |
| 5v455.d | Dočas.pokrytie mäkk.tk.alogén.transpl.kože,veľkopl:glut.obl |
| 5v456.a | Dočas.pokryt.mäkk.tk.xenogén.kož.náhr,veľkopl:hr.st,chrb. |
| 5v456.b | Dočas.pokrytie mäkk.tk.xenogén.kož.náhr,veľkopl:bruš.obl |
| 5v456.c | Dočas.pokryt.mäkk.tk.xenogén.kož.náhr,veľkopl:ingui,genit.o |
| 5v456.d | Dočas.pokrytie mäkk.tk.xenogén.kož.náhr,veľkopl:glut.obl |
| 5v457.a | Dočas.pokrytie mäkk.tk.aloplast.mat,veľkopl:hrud.st.,chrbát |
| 5v457.b | Dočas.pokrytie mäkk.tk.aloplast.mat,veľkopl:bruš.obl |
| 5v457.c | Dočas.pokrytie mäkk.tk.aloplast.mat,veľkopl:inguin,genit.o |
| 5v457.d | Dočas.pokrytie mäkk.tk.aloplast.mat,veľkopl:glut.obl |
| 5v458.a | Doč.pokryt.mäkk.tk.kultúra.keratinocyt,veľkopl:hrud.st,chrb |
| 5v458.b | Dočas.pokrytie mäkk.tk.kultúra.keratinocyt,veľkopl:bruš.obl |
| 5v458.c | Doč.pokryt.mäkk.tk.kultúra.keratinocyt,veľkopl:ingui,genit.o |
| 5v458.d | Dočas.pokryt.mäkk.tk.kultúrami keratinocyt,veľkopl:glut.obl |
| 5v459.a | Dočas.pokryt.mäkk.tk.viacer.postupmi,veľkopl:hrud.st.,chrb. |
| 5v459.b | Dočas.pokrytie mäkk.tk.viacer.postupmi,veľkopl:bruš.obl |
| 5v459.c | Dočas.pokrytie mäkk.tk.viacer.postupmi,veľkopl:ing,genitál.o |
| 5v459.d | Dočas.pokrytie mäkk.tk.viacer.postupmi,veľkopl:glut.obl |
| 5v45a.2 | Zav/vým.1syst.pre vákuov.tesn.hlb.siah.k hrud,mediast,ster |
| 5v45a.3 | Zavedenie/vým.1syst.pre vákuové tesnenie na otv.bruš.obl |
| 5v45a.4 | Zavedenie/vým.1syst.pre vákuové tesnenie,endorektál. |
| 5v620.5 | Transpl.autológ.tuk.b.,m.o.(<100ml-makrograft),hoj.nerv:krk |
| 5v620.a | Tx.autológ.tuk.b.(<100ml-makrogr),hoj.nervu:hr.st.,chrbát |
| 5v620.b | Tx.autológ.tuk.b.,m.obj.(<100ml-makrograft),hoj.nervu:bruš.o. |
| 5v620.c | Tx.autológ.tuk.buniek (<100ml-makrogr),hoj.nervu:ingui.,gen.o |
| 5v620.d | Tx.autológ.tuk.b.,m.o(<100ml-makrograft),hoj.nervu:glut.o. |
| 5v622.5 | Transpl.autológ.tuk.b.,m.o.(<100ml-mikrograft),hoj.nervu:krk |
| 5v622.a↔ | Tx.autológ.tuk.b.,m.o(<100ml-mikrogr.),hoj.nervu:hr.st,chrbát |
| 5v622.b | Tx.autológ.tuk.b.,m.obj(<100ml-mikrograft),hoj.nervu:bruš.o. |
| 5v622.c | Tx.autol.tuk.b.,m.obj(<100ml-mikrogr.),hoj.nervu:ing,gen.o |
| 5v622.d | Tx.autológ.tuk.b.,m.obj(<100ml-mikrograft),hoj.nervu:glut.o. |
| 5v624.5 | Tx.autológ.tuk.b.,m.o(<100ml-mikrograft),chron.def.kože:krk |
| 5v624.a | Tx.autol.tuk.b.(<100ml-mikrogr.),chr.def.kože:hr.st.,chrbát |
| 5v624.b | Tx.autológ.tuk.b.,m.o(<100ml-mikrogr.),chron.def.kože:bruš.o. |
| 5v624.c | Tx.autol.tuk.b.,m.o(<100ml-mikrogr.),chr.def.kože:ing,gen.o |
| 5v624.d | Tx.autol.tuk.b.,m.obj(<100ml-mikrogr.),chron.def.kože:glut.o. |
| 5v624.n↔ | Tx.autol.tuk.b.,m.o(<100ml-mikrograft),chr.defekt.kože:prsník |
| 5v625.5 | Tx.autológ.tuk.b.,m.o(<100ml-mikrograft),chron.fistuly:krk |
| 5v625.a | Tx.autol.tuk.b.m.o(<100ml-mikrogr.),chr.fistuly:hr.st.,chrbát |
| 5v625.b | Tx.autológ.tuk.b.,m.o(<100ml-mikrograft),chron.fistuly:bruš.o. |
| 5v625.c | Tx.autol.tuk.b.,m.obj(<100ml-mikrogr.),chr.fistuly:ing,gen.o |
| 5v625.d | Tx.autológ.tuk.b.,m.obj(<100ml-mikrogr.),chron.fistuly:glut.o. |
| 5v625.n↔ | Tx.autológ.tuk.b.(<100ml-mikrograft),chron.fistuly:prsník |
| 5v626.5 | Transpl.autológ.tuk.b.,m.o.(<100ml-mikrograft),jazv.tkan:krk |
| 5v626.a | Tx.autológ.tuk.b.,m.obj(<100ml-mikrogr.),jazv.tkan:hr.st,chrb |
| 5v626.b | Tx.autológ.tuk.b.,m.o(<100ml-mikrograft),jazv.tkan:brušná o. |
| 5v626.c | Tx.autol.tuk.b.,m.obj(<100ml-mikrogr.),jazv.tkan:ingv,genitál.o |
| 5v626.d | Tx.autológ.tuk.b.,m.obj(<100ml-mikrograft),jazvovit.tk:glut.o. |
| 5v626.n↔ | Tx.autológ.tuk.b.,m.o(<100ml-mikrograft),jazv.tkan:prsník |
| 5v627.5 | Tx.autológ.tuk.b.(<100ml-mikrogr.),VVCH s def.obj.mäkk.tk:krk |
| 5v627.a | Tx.autol.tuk.b.(<100ml-mikrog.),VVCH s def.obj.m.tk:hr.st,chrb |
| 5v627.b | Tx.autol.tuk.b.(<100ml-mikrogr.),VVCH s def.obj.mäkk.tk:bruš.o |
| 5v627.c | Tx.autol.tuk.b.(<100ml-mikrogr),VVCH s def.o.mäkk.tk:ing,gen.o |
| 5v627.d | Tx.autol.tuk.b.(<100ml-mikrogr),VVCH s def.obj.mäkk.tk:glut.o. |
| 5v627.n↔ | Tx.autol.tuk.b.(<100ml-mikrogr.),VVCH s def.obj.mäkk.tk:prsník |

| | |
|---|---|
| 5v62x.5 | Iná tx.autológ.tuk.b.,malý obj.(<100ml-mikrograft):krk |
| 5v62x.a | Iná tx.autológ.tuk.b.,malý obj(<100ml-mikrograft):hr.st,chrbát |
| 5v62x.b | Iná tx.autológ.tuk.b.,malý obj(<100ml-mikrograft):brušná o. |
| 5v62x.c | Iná tx.autológ.tuk.b.,malý o.(<100ml-mikrograft):inguin,genit.o |
| 5v62x.d | Iná tx.autológ.tuk.buniek ,malý obj(<100ml-mikrograft):glut.o. |
| 5v62x.n↔ | Iná transpl.autológ.tuk.b.,m.o.(<100ml-mikrograft):prsník |
| 5v630.a | Tx.autol.tuk.b.,v.o(>100ml-makrogr),chr.def.kože:hr.st,chrbát |
| 5v630.b | Tx.autol.tuk.b.,veľ.obj(>100ml-makrogr),chron.def.kože:bruš.o |
| 5v630.c | Tx.autol.tuk.b.,veľ.obj(>100ml-makrogr),chr.def.kože:ing,gen.o |
| 5v630.d | Tx.autol.tuk.b.,veľ.obj(>100ml-makrogr),chron.def.kože:glut.o. |
| 5v630.n↔ | Tx.autológ.tuk.b.(>100ml-makrogr),chron.defekty kože:prsník |
| 5v631.a | Tx.autol.tuk.b.,veľ.o(>100ml-makrogr),chron.fistuly:hr.st,chrb |
| 5v631.b | Tx.autológ.tuk.b.,veľ.obj(>100ml-makrograft),chr.fistuly:bruš.o |
| 5v631.c | Tx.autológ.tuk.b.,veľ.o(>100ml-makrogr),chr.fistuly:ing,gen.o |
| 5v631.d | Tx.autológ.tuk.b.,veľ.obj(>100ml-makrogr),chron.fistuly:glut.o. |
| 5v631.n↔ | Tx.autológ.tuk.b.,veľ.obj(>100ml-makrograft),chr.fistuly:prsník |
| 5v632.a | Tx.autológ.tuk.b.,veľ.obj(>100ml-makrograft),jazv.tk:hr.st,chrb |
| 5v632.b | Tx.autológ.tuk.b.,veľ.obj(>100ml-makrograft),jazv.tk:brušná o. |
| 5v632.c | Tx.autol.tuk.b.,v.o(>100ml-makrogr),jazvovité tk:inguin,genit.o |
| 5v632.d | Tx.autológ.tuk.b.,veľ.obj(>100ml-makrograft),jazv.tk:glut.o. |
| 5v632.n↔ | Tx.autológ.tuk.b.,veľ.obj(>100ml-makrograft),jazv.tk:prsník |
| 5v633.a | Tx.autol.t.b.(>100ml-makrogr),VVCH,def.obj.m.tk:hr.st,chrb |
| 5v633.b | Tx.autológ.t.b.(>100ml-makrogr),VVCH,def.obj.mäkk.tk:bruš.o. |
| 5v633.c | Tx.autol.t.b.(>100ml-makrogr),VVCH,def.obj.mäkk.tk:ing,gen.o |
| 5v633.d | Tx.autol.t.b.(>100ml-makrogr),VVCH,defekt.obj.mäkk.tk:glut.o. |
| 5v633.n↔ | Tx.autol.tuk.b.(>100ml-makrogr),VVCH,def.obj.mäkk.tk:prsník |
| 5v63x.a | Iná transpl.autol.tuk.b.(>100ml-makrograft):hr.st,chrbát |
| 5v63x.b | Iná transpl.autológ.tuk.b.,v.o.(>100ml-makrograft):bruš.o |
| 5v63x.c | Iná tx.autológ.tuk.b.,veľ.obj(>100ml-makrograft):inguin,genit.o |
| 5v63x.d | Iná tx.autológ.tuk.b.,veľ.obj(>100ml-makrograft):gluteál.o. |
| 5v63x.n↔ | Iná transpl.autológ.tuk.b.,v.o.(>100ml-makrograft):prsník |
| 8f101.0 | Terapeutická drenáž pečene |
| 8f101.1 | Terapeutická drenáž žlčníka |
| 8f101.2 | Terapeutická drenáž pankreasu |
| 8f101.x | Terapeutická drenáž ostatných org.dutiny brušnej |
| 8f102.0↔ | Terapeutická drenáž obličky |
| 8f103.0 | Terapeutická drenáž peritonea |
| 8f103.1 | Terapeutická drenáž retroperitonea |
| 8f103.2 | Frekventná maloobjemová drenáž ascitu [FMODA] |
| 8f103.x | Terapeutická drenáž, iná |
| 8g113 | Ošetrenie a preväz popáleniny |
| 8g114 | Ošetrenie a preväz popáleniny prsta |
| 8g115 | Ošetrenie a preväz popáleniny dorzy ruky alebo nohy |
| 8g121.0 | Ošetr.a preväz popáleniny: do 1 % povrchu tela |
| 8g121.1 | Ošetr.a preväz popáleniny:do 5 % povrchu tela |
| 8g121.2 | Ošetr.a preväz popáleniny:od 6 % do 10% povrchu tela |
| 8g121.3 | Ošetr.a preväz popáleniny:od 11% do 15% povrchu tela |
| 8g121.4 | Ošetr.a preväz popáleniny:od 15% do 20% povrchu tela |
| 8g121.5 | Ošetr.a preväz popáleniny:nad 20% povrchu tela |
| 8g210 | Biologická nekrektómia [Maggot therapy] |
| 8m161.x | Intrakavit.iná brachyter.,okrem intraut.a intravagin.brachyt. |
| 8m162 | Intraluminálna brachyterapia |
| 8m164.1 | Perkutánna translúmenová koronárna brachyterapia |
| 8m164.2 | Intravaskulárna brachyterapia v iných perférnych cievach |
| 8m165.01 | Interstic.brachyter:1 rovinná impl:nízky dávkový príkon [LDR] |
| 8m165.02 | Interstic.brachyt:1 rovinná impl:pulzný dávkový príkon [PDR] |
| 8m165.03 | Interstic.brachyt:1 rovinná impl:vysoký dávkový príkon [HDR] |
| 8m165.0x | Interstic.brachyterapia:1 rovinná implantácia:iné |
| 8m165.11 | Interstic.brachyt:viacrovinná impl:nízky dávk.príkon[LDR] |
| 8m165.12 | Interstic.brachyt:viacrovinná impl:pulzný dávk.príkon[PDR] |
| 8m165.13 | Interstic.brachyt:viacrovinná impl:vysoký dávk.príkon[HDR] |
| 8m165.1x | Intersticiál.brachyterapia:viacrovinná implantácia,iné |
| 8m165.21 | Interstic.brachyt.s perman.impl.rádioakt.zŕn:do 10 zŕn |
| 8m165.22 | Interstic.brachyt.s perman.impl.rádioakt.zŕn:viac ako 10 zŕn |
| 8m16x | Iná brachyterapia uzavretými žiaričmi |
| 8r61b | Katétrová perkutánna renálna denervácia |
| 8r741.5 | Parciálna embolizácia sleziny |
| 8r800.g | PTA balónová: v. por. |
| 8r800.h | PTA balónová: visc. c. |
| 8r801.g | PTA lieč. uvoľ. kat.: v. por. |
| 8r801.h | PTA lieč. uvoľ. kat.: visc. c. |
| 8r802.g | PTA rez. kat.: v. por. |
| 8r802.h | PTA rez. kat.: visc. c. |
| 8r804.g | PTA litotr.: v. por. |
| 8r804.h | PTA litotr.: visc. c. |
| 8r805.g | PTA kryo: v. por. |
| 8r805.h | PTA kryo: visc. c. |
| 8r805.p | PTA kryo: c. malf. |
| 8r820.g | Trombek. a embolek.: v. por. |
| 8r820.h | Trombek. a embolek.: visc. c. |
| 8r821.g | Rot. trombek. a embolek.: v. por. |
| 8r821.h | Rot. trombek. a embolek.: visc. c. |
| 8r822.g | Aspir. trombek. a embolek.: v. por. |
| 8r822.h | Aspir. trombek. a embolek.: visc. c. |
| 8r823.g | Kombin. farma. trombek. a embolek.: v. por. |
| 8r823.h | Kombin. farma. trombek. a embolek.: visc. c. |
| 8r83g | Selek lok. tromb.: v. por. |
| 8r83h | Selek lok. tromb.: visc. c. |
| 8r84g | Odstr. cud. tel.: v. por. |
| 8r84h | Odstr. cud. tel.: visc. c. |
| 8r850.g | Selek. embol. tekut.: v. por. |
| 8r850.h | Selek. embol. tekut.: visc. c. |
| 8r850.i | Selek. embol. tekut.: iné br. a pan. tep. |
| 8r850.j | Selek. embol. tekut.: iné br. a pan. žily |
| 8r850.p | Selek. embol. tekut.: c. malf. |
| 8r851.g | Selek. embol. odp. bal.: v. por. |
| 8r851.h | Selek. embol. odp. bal.: visc. c. |
| 8r851.i | Selek. embol. odp. bal.: iné br. a pan. tep. |
| 8r851.j | Selek. embol. odp. bal.: iné br. a pan. žily |
| 8r851.p | Selek. embol. odp. bal.: c. malf. |
| 8r852.g | Selek. embol. c. okl.: v. por. |
| 8r852.h | Selek. embol. c. okl.: visc. c. |
| 8r852.i | Selek. embol. c. okl.: iné br. a pan. tep. |
| 8r852.j | Selek. embol. c. okl.: iné br. a pan. žily |
| 8r852.p | Selek. embol. c. okl.: c. malf. |
| 8r853.g | Selek. embol. čas.: v. por. |
| 8r853.h | Selek. embol. čas.: visc. c. |
| 8r853.i | Selek. embol. čas.: iné br. a pan. tep. |
| 8r853.j | Selek. embol. čas.: iné br. a pan. žily |
| 8r853.p | Selek. embol. čas.: c. malf. |
| 8r854.g | Selek. embol. kov. šp.: v. por. |
| 8r854.h | Selek. embol. kov. šp.: visc. c. |
| 8r854.i | Selek. embol. kov. šp.: iné br. a pan. tep. |
| 8r854.j | Selek. embol. kov. šp.: iné br. a pan. žily |
| 8r854.p | Selek. embol. kov. šp.: c. malf. |

## ADRG G13 Iné výkony na ľ reve alebo enterostómia s veľ mi ťažkými CC

Výk. v tabuľke G13-1 a PCCL > 3

## DRG G13Z Iné výkony na ľ reve alebo enterostómia s veľ mi ťažkými CC

### Výkon G13-1

| | |
|---|---|
| 13n07.0 | Biopsia s incíziou colon ascendens |
| 13n07.1 | Biopsia s incíziou colon transversum |
| 13n07.2 | Biopsia s incíziou colon descendens |
| 13n07.3 | Biopsia s incíziou colon sigmoideum |
| 5n115.0 | Lok.esk.deštruk.chor.zmen.žalúdoč.tk.elektrokoaguláciou |
| 5n115.2 | Lok.esk.deštruk.ch.zmen.žalúdoč.tk.termokoaguláciou |
| 5n115.3 | Lok.esk.deštruk.ch.zmen.žalúdoč.tk.kryokoaguláciou |
| 5n115.5 | Lokálna end deš chorobou zmeneného žal tk arg |
| 5n115.6 | Lokálna end deš chorobou zmeneného žal tk koa |
| 5n210 | Lokálna excízia na ten.čreve intraluminárnych membrán |
| 5n211.0 | Lokálna excízia na tenkom čreve:lpt. |
| 5n211.2 | Lokálna excízia na tenkom čreve:lsk. |
| 5n214.0 | Otv.chir.deštr.chor.tk.na tenk.čr.elektrokoaguláciou |
| 5n214.1 | Otv.chir.deštr.chor.tk.na tenk.čr.laser.koaguláciou |
| 5n214.2 | Otv.chir.deštr.chor.tk.na tenk.čr.termokoaguláciou |
| 5n214.4 | Otv.chir.deštr.chor.tk.na tenk.čr.fotodynamic.liečbou |
| 5n214.x | Otvorená chirurg.deštrukcia chor.tk.na tenk.čr:ost. |
| 5n215.0 | Laparoskop.deštruk.chor.tk.na tenk.čr.elektrokoagul. |
| 5n215.1 | Laparoskop.deštruk.chor.tk.na tenk.čr.laser.koaguláciou |
| 5n215.2 | Laparoskop.deštruk.chor.tk.na tenk.čr.termokoagul. |
| 5n215.4 | Laparoskop.deštruk.chor.tk.na tenk.čr.fotodynam.liečba |
| 5n215.x | Laparoskop.deštrukcia chor.tk.na tenk.čr:ost. |
| 5n219.0 | Esk deštr. chor.tk.ten.čr.jednod.(Push-tech):elektrokoag. |
| 5n219.2 | Esk deštr. chor.tk.tenk.čr.jednoduchá:termokoagul. |
| 5n21a.0 | Esk deštr.chor.tk.tenk.čr.Push-and-pull-back:elektrokoag. |
| 5n21a.2 | Esk deštr.chor.tk.tenk.čr.Push-and-pull-back:termokoagul. |
| 5n21a.5 | Endoskopická deštrukcia chorého tkaniva tenkého čreva koagra |
| 5n21b.1 | Lokálna endoskopická excízia chorobou zmeneného tkaniva duod |
| 5n21b.2 | Lokálna endoskopická excízia chorobou zmeneného tkaniva tenk |
| 5n21x.0 | Iná lokál.excíz.a deštr.chor.tk.tenk.čr.elektrokoaguláciou |
| 5n21x.2 | Iná lokál.excíz.a deštr.chor.tk.tenk.čr.termokoaguláciou |
| 5n223.0 | Otv.chir.deštrukcia chor.tk.hrub.čr.elektrokoaguláciou |
| 5n223.1 | Otv.chirurg.deštrukcia chor.tk.hr.čr.laser.koaguláciou |
| 5n223.2 | Otv.chir.deštrukcia chor.tk.hr.čr.termokoaguláciou |
| 5n223.4 | Otv.chir.deštrukcia chor.tk.hr.čr.fotodynam.liečbou |
| 5n223.x | Otv.chirurg.deštrukcia chor.tk.hrubého čreva:ost. |
| 5n224.0 | Laparoskop.deštrukcia chor.tk.hr.čr.elektrokoaguláciou |
| 5n224.1 | Laparoskop.deštrukcia chor.tk.hrub.čr.laser.koagul. |
| 5n224.2 | Laparoskop.deštruk.chor.tk.hrub.čr.termokoaguláciou |
| 5n224.4 | Laparoskop.deštrukcia chor.tk.hr.čr.fotodynam.liečbou |
| 5n224.x | Laparoskop.deštrukcia chor.tk.hrubého čreva:ost. |
| 5n330.0 | Plastická elongácia duodena na enterostómii |
| 5n330.1 | Plastická elongácia jejuna na enterostómii |
| 5n330.2 | Plastická elongácia ilea na enterostómii |
| 5n330.3 | Plastická elongácia hrubého čreva na enterostómii |
| 5n330.x | Plastická elongácia na enterostómii, ostatné |
| 5n331.0 | Plastické zúženie na enterostómii duodena |
| 5n331.1 | Plastické zúženie na enterostómii jejuna |
| 5n331.2 | Plastické zúženie na enterostómii ilea |
| 5n331.3 | Plastické zúženie na enterostómii hrubého čreva |
| 5n331.x | Plastické zúženie na enterostómii, ostatné |
| 5n332.0 | Reimplantácia na enterostómii duodenum - duodenum |
| 5n332.1 | Reimplantácia na enterostómii jejunum - jejunum |
| 5n332.2 | Reimplantácia na enterostómii ileum - ileum |
| 5n332.3 | Reimplantácia na enterostómii hrubé črevo - hrubé črevo |
| 5n332.x | Reimplantácia na enterostómii ostatné - ostatné |
| 5n333.0 | Odstránenie predsunutej časti enterostómie duodena |
| 5n333.1 | Odstránenie predsunutej časti enterostómie jejuna |
| 5n333.2 | Odstránenie predsunutej časti enterostómie ilea |
| 5n333.3 | Odstr.predsun.časti enterostómie hrubého čreva |
| 5n333.x | Odstránenie predsunutej časti enterostómie, ostatné |
| 5n335.0 | Korektúra parastomiál.hernie duodena |
| 5n335.1 | Korektúra parastomiál.hernie jejuna |
| 5n335.2 | Korektúra parastomiál.hernie ilea |
| 5n335.3 | Korektúra parastomiál.hernie hrub.čreva |
| 5n335.x | Korekt.parastomiálnej hernie:ost. |
| 5n339.0 | Iná revízia a ďalšie výkony na enterostómii duodena |
| 5n339.1 | Iná revízia a ďalšie výkony na enterostómii jejuna |
| 5n339.2 | Iná revízia a ďalšie výkony na enterostómii ilea |
| 5n339.3 | Iná revízia a ďalšie výkony na enterostómii hrub.čreva |
| 5n339.x | Iná revízia a ďalšie zákroky na jednej enterostómii:ost. |
| 5n390.0 | Dekompresia čreva:laparotomicky |
| 5n390.2 | Dekompresia čreva:laparoskopicky |
| 5n390.4 | Dekompresia čreva:konv.lsk.-lpt. |
| 5n410.0 | Peranál.lok.exc.a deš.ch.tk.koneč:res.slučkou peranálne |
| 5n410.7 | Peranál.lok.exc.a deš.ch.tk.koneč:res.sluč.esk-mikroch. |
| 5n410.x | Peranál.lok.exc.a deš.ch.tk.koneč:res.sluč:ost. |
| 5n411.0 | Peranál.lok.exc.a deš.chor.tk.koneč:submuk.excíz.peranál |
| 5n411.7 | Peran.lok.exc.a deš.chor.tk.koneč:subm.excí.esk-mikrch. |
| 5n411.x | Peranál.lok.exc.a deš.chor.tk.koneč:submuk.excíz:ost. |
| 5n418.0 | Peran.excíz.c.steny chor.tk.konečn:lokál.peranál. |
| 5n418.7 | Peran.exc.c.steny chor.tk.konečn:lokál.esk-mikroch. |
| 5n418.8 | Peran.lok.excíz.celej steny chor.tk.koneč:[TAMIS] |
| 5n418.x | Peranál.lok.excíz.celej steny chor.tk.konečníka:ost |
| 5n419.0 | P.lok.exc.c.st.chor.tk.koneč,cirk[manžet,segm.rs]:peranál. |
| 5n419.7 | P.lok.exc.c.st.chor.tk.koneč,cirk[manžet,segm.rs]:esk-mikrch. |
| 5n419.x | P.lok.exc.c.st.chor.tk.koneč,cirk[manžet,segm.rs]:ost. |
| 5n41a.7 | P.lok.exc.c.st.chor.tk.koneč,cirk.intraperit[m,s.rs]:esk.mikr |
| 5n41b.0 | Peranál.cirkulár.exc.celej steny ch.tk.konečníka so stapler |
| 5n41b.1 | Peranál.semicirkul.exc.celej steny ch.tk.konečn.so stapler |
| 5n431 | Plastická rekonštrukcia konečníka |
| 5n439 | Rekonštrukcia konečníka, ostatné |

## ADRG G14 Komplexná vľ asná rehabilitaľ ná geriatrická ZS s urľ itým OP výkonom pri ochoreniach a poruchách GIT

Komplexná vľ asná rehabilitaľ ná geriatrická ZS a Urľ ité OP-výkony

## DRG G14Z Komplexná vľ asná rehabilitaľ ná geriatrická ZS s urľ itým OP výkonom pri ochoreniach a poruchách GIT

## ADRG G15 Radiaľ ná lieľ ba s veľkým abdominálnym výkonom

Výk. v tabuľke G15-1 a min. 1 výk. v tabuľke G15-2

## DRG G15Z Radiaľ ná lieľ ba s veľkým abdominálnym výkonom

## Výkon G15-1

| | |
|---|---|
| 8m110 | RTG terapia |
| 8m131.0 | Ožarovanie kobaltom:do 2 samostatných polí |
| 8m131.1 | Ožarovanie kobaltom:3-4 samostatné polia |
| 8m131.2 | Ožarovanie kobaltom:viac ako 4 samostatných polí |
| 8m131.4 | Ožarovanie kobaltom s 3D plánovaním |
| 8m132.00 | Už.urý.do 6 MeV,fot./rých.e.,do 2 sam.už.polí,bez obr.verif.nas |
| 8m132.01 | Oža.urý.do 6 MeV,fot./rých.e.do 2 sam.už.polí,s obr.ver.nas.vr |
| 8m132.10 | Ožar.urý.do 6 MeV,fot./rých.el.,>2 sam.už.polia,bez obr.ver.n. |
| 8m132.11 | Ožar.urý.do 6 MeV,fot./rých.e.,>2 sam.už.polia,s obr.verif.nast |
| 8m133.00 | Ožar.urý.>6 MeV,fot./rých.el.,do 2 sam.už.polí,bez obr.ver.nast |
| 8m133.01 | Ožar.urý.>6 MeV,fotóny/rých.e.,do 2 sa.ožar.polí,s obr.ver.nast |
| 8m133.10 | Ožar.urý.>6 MeV,fot./rých.e.,>2 sa.oža.polia,bez obraz.ver.nast |
| 8m133.11 | Ožar.urý.>6 MeV,fotón/rýchl.e.,>2 sam.už.polia,s obr.verif.nast |
| 8m134.0 | Ožarovanie urýchľovačom [IMRT/VMAT] |
| 8m134.1 | Ožarovanie urýchľovač. [IMRT/VMAT]so sledovaním dých.cyklu |
| 8m13x | Iná vysokovoltová terapia žiarením |
| 8m140.1 | Jednorázové stereotaktické ožarovanie cerebrálne |
| 8m140.2 | Jednorázové stereotaktické ožarovanie extracerebrálne |
| 8m141.1 | Frakcionované stereotaktické ožarovanie cerebrálne |
| 8m141.2 | Frakcionované stereotaktické ožarovanie extracerebrálne |
| 8m143 | Ožarovanie Gama-nožom |
| 8m144 | Polotelové ožarovanie |
| 8m145.0 | Celotelové ožiarenie:celková dávka žiarenia do 4 Gy |
| 8m145.1 | Celotelové ožiarenie:celková dávka žiarenia od 4 do 10 Gy |
| 8m145.2 | Celotelové ožiarenie:celková dávka žiarenia 10 a viac Gy |
| 8m146 | Celokožné ožiarenie |
| 8m147 | Intraoperačné ožarovanie |
| 8m148 | Veľkoobjemové ožarovanie |
| 8m14x | Iné vysokovoltové ožiarovanie |
| 8m150.00 | Protón.th.do 2 samost.ožar.polí bez obraz.verifikácie |
| 8m150.01 | Protón.th.do 2 samost.ožar.polí s obraz.verifikáciou |
| 8m150.10 | Protón.th.viac ako 2 samost.ožar.polia bez obraz.verifikácie |
| 8m150.11 | Protón.terapia > 2 samost.ožar.polia s obraz.verifikáciou |
| 8m151 | Terapia ožarovaním uhlíkovými iónmi |
| 8m152 | Terapia ožarovaním inými ťažkými iónmi |
| 8m161.0 | Intrakavitárna intrauterinna brachyterapia |
| 8m161.1 | Intrakavitárna intravaginálna brachyterapia |
| 8m161.2 | Intrakavitárna kombinovaná brachyterapia |
| 8m161.x | Intrakavit.iná brachyter.,okrem intraut.a intravagin.brachyt. |
| 8m162 | Intraluminálna brachyterapia |
| 8m163.0 | Povrch.brachyterapia s využ.štand.aplikátorov |
| 8m163.1 | Povrchová brachyter.s využ.individuál.zhotov.aplikátorov |
| 8m164.1 | Perkutánna translúmenová koronárna brachyterapia |
| 8m164.2 | Intravaskulárna brachyterapia v iných perférnych cievach |
| 8m165.01 | Interstic.brachyter:1 rovinná impl:nízky dávkový príkon [LDR] |
| 8m165.02 | Interstic.brachyt:1 rovinná impl:pulzný dávkový príkon [PDR] |
| 8m165.03 | Interstic.brachyt:1 rovinná impl:vysoký dávkový príkon [HDR] |
| 8m165.0x | Interstic.brachyterapia:1 rovinná implantácia:iné |
| 8m165.11 | Interstic.brachyt:viacrovinná impl:nízky dávk.príkon[LDR] |
| 8m165.12 | Interstic.brachyt:viacrovinná impl:pulzný dávk.príkon[PDR] |
| 8m165.13 | Interstic.brachyt:viacrovinná impl:vysoký dávk.príkon[HDR] |
| 8m165.1x | Intersticiál.brachyterapia:viacrovinná implantácia,iné |
| 8m165.21 | Interstic.brachyt.s perman.impl.rádioakt.zŕn:do 10 zŕn |
| 8m165.22 | Interstic.brachyt.s perman.impl.rádioakt.zŕn:viac ako 10 zŕn |
| 8m166 | Brachyterapia špeciál.aplikátormi |
| 8m167 | Odstr.uzavretých žiaričov/neaktív.aplikátorov v anestézii |
| 8m16x | Iná brachyterapia uzavretými žiaričmi |
| 8m170.0 | Zhotov.a aplikácia povrch.rádioakt.muláže:povrch.žiariče |
| 8m170.1 | Zhotov.a apl.povrch.rádioa.muláže:žiar.aplik.nie na povrchu |
| 8m170.2 | Zhotovenie a aplikácia povrch.rádioakt.muláže:žiariče v oku |
| 8m170.x | Zhotovenie a aplikácia povrch.rádioakt.muláže:iné |
| 8m171.1 | Fixácia jednoduchá |
| 8m171.2 | Fixácia stredne náročná |
| 8m171.3 | Fixácia komplexná |
| 8m171.4 | Nasadenie stereotaktického rámu |
| 8m171.x | Konštrukcia a nastavenie fixačných a lieč. pomôcok:ostatné |
| 8m172.0 | 1-rázové liečebné pomôcky |
| 8m172.10 | 1-razové lieč.pomôcky:kontr.markery pre verifik.cieľ.obj.<3ks |
| 8m172.11 | 1-razové lieč.pomô:kontrast.markery pre verifik.cieľ.obj.>3ks |
| 8m172.20 | Jednorazové liečebné pomôcky:plastikové katétre do 10ks |
| 8m172.21 | Jednorazové liečebné pomôcky:plastikové katétre nad 10ks |
| 8m172.3 | 1-raz.lieč.pom:plast.ihly pre Fletcher aplik.pre uterovag.apl |
| 8m180.0 | Simulácia ožar.pre exter.rádioterapiu pom.RTG simulátora |
| 8m180.1 | Simulácia ožar.pre exter.rádioterapiu pomocou CT simulátora |
| 8m180.x | Simulácia ožarovania pre externú rádioterapiu: iná |
| 8m181.0 | Simulácia ožarovania pre brachyterapiu pom.RTG simulátora |
| 8m181.1 | Simulácia ožar.pre brachyterapiu pomocou CT simulátora |
| 8m181.x | Simulácia ožarovania pre brachyterapiu:ostatné |
| 8m183.1 | Plánovanie ožarov.pre 3D-konformnú rádioterapiu(3D-CRT) |
| 8m183.2 | Plánovanie ožarovania pre intenzitou modulovanú RAT |
| 8m183.3 | Plánovanie ožarovanie s fúziou CT,MR resp.PET zobrazenia |
| 8m183.4 | Plánovanie ožarovania pre 2D brachyterapiu(RTG snímky) |
| 8m183.5 | Plánovanie ožarovania pre 3D brachyterapiu(CT,MR,USG) |
| 8m183.x | Plánovanie ožarovania,ostatné |
| 8m400.0 | Lieč.rádioak.jódom do 1,0 Gbq 131I:b.pod.rekomb.thyreotrop |
| 8m400.1 | Lieč.rádioak.jódom do 1,0 Gbq 131I:s pod.rekomb.thyreotrop |
| 8m401.0 | Lieč.rád.jód.od1,0 GBq do5 GBq 131I:b.p.rekombi.thyreotrop |
| 8m401.1 | Lieč.rád.jód.od1,0 GBq do5 GBq 131I:s pod.rekombi.thyreotr |
| 8m402.0 | Lieč.rádioak.jód.nad 5 GBq 131I:bez pod.rekombin.thyreotrop |
| 8m402.1 | Lieč.rádioak.jódom nad 5 GBq 131I:s pod.rekom.thyreotrop |
| 8m403 | Liečba hyperfunkcie štít.žľ.rádiofarmakom frakcion. |
| 8m404.0 | Pod rádioa jódu diag hosp do 1,0 Gbq 131I bez pod rek thy |
| 8m404.1 | Pod rádioa jódu diag hosp do 1,0 Gbq 131I s pod rek thy |
| 8m411 | Rádionuklidová liečba polycytémie vera |
| 8m412 | Liečba nádorov značkovanými monoklonálnymi protilátkami |
| 8m414.1 | Rádionuklidová synoviortéza:jedna aplikácia rádiofarmaka |
| 8m414.2 | Rádionuklidová synoviortéza:viac aplikácií rádiofarmaka |
| 8m415 | Liečba nádorov pečene rádionuklidmi |
| 8m416.01 | Selektív.liečba intravaskul.rádionuklid[SIRT]:90-ytrium |
| 8m416.02 | Selektív.liečba intravaskul.rádionuklid[SIRT]:188-rénium |
| 8m416.1 | Rádionukl.liečba kost.metastáz s rádiofarm.obsah.223Ra |
| 8m416.2 | Rádionukl.liečba kost.metastáz s rádiofarm.obsah.153Sm |
| 8m416.3 | Rádionukl.liečba kost.metastáz s rádiofarm.obsah.89Sr |
| 8m416.x | Rádionuklidová liečba kostných metastáz:iná |
| 8m417 | Liečba metajodobenzylguanidínom značeným 131-I |
| 8m418.0 | Liečba somatostatínovým analógom značeným 90-Y |
| 8m418.1 | Liečba somatostatínovým analógom značeným 177-Lu |
| 8m418.2 | Th.otv.rá:i.v.lieč.rá-akt.subs.zamer.rcpt:radrcp.DOTA-konj.an.s |
| 8m418.30 | Liečba 177Lu- PSMA [Lutecium] |
| 8m418.31 | Liečba 225Ac- PSMA [Actinium] |
| 8m419 | Intrakavitárna rádionuklidová liečba |
| 8m41a | Intracerebrálna rádionuklidová liečba |

## Výkon G15-2

| | |
|---|---|
| 13n05 | Biopsia s incíziou žalúdka |
| 13n09.0 | Biopsia s incíziou pažeráka |
| 14n31.0 | Dg endoskopia žalúdka s incíziou alebo peroperačne |
| 5h101 | Endoskop.resekcia nádoru epifaryngu shaverom |
| 5h102 | Diagnostická excízia z nádoru epifaryngu |
| 5h110 | Parciálna resekcia hltana |
| 5h111.1 | Totálna resekcia hltana transmandibulárne |
| 5h111.2 | Totálna resekcia hltana transorálne |
| 5h111.4 | Cirkulárna totálna resekcia hltana |
| 5h111.x | Totálna resekcia hltana,iná |
| 5h112.1 | Resek.juvenil.angiofibrómu epifaryngu cez ústa a mäkk.pod. |
| 5h112.2 | Res.juv.angiofibr.epifary.cez nos a PD s asist.esk.inštrum. |
| 5h112.3 | Res.juv.angiofi.epifar.endonaz.príst.s asis.esk.inštrum |
| 5h115.1 | Resekcia nádoru epifaryngu príst.cez laterálnu bázu lebky |
| 5h115.2 | Resekcia nádoru epifaryngu transmaxilárnym prístupom |
| 5h119.1 | Excízia z nádoru orofaryngu |
| 5h190 | Uvoľnenie adhezií hltana |
| 5j555.10 | Parciálna plastika bránice bez aloplastického materiálu |

| | |
|---|---|
| 5j555.11 | Parciálna plastika bránice s aloplastickým materiálom |
| 5j555.20 | Totálna plastika bránice bez aloplastického materiálu |
| 5j555.21 | Totálna plastika bránice s aloplastickým materiálom |
| 5l013.0 | Embolektómie a trombektómie ascendent.aorty |
| 5l013.1 | Embolektómie a trombektómie oblúka aorty |
| 5l013.2 | Embolektómie a trombektómie torakál.aorty |
| 5l014.0↔ | Embolektómie a trombektómie a. subclavia |
| 5l014.1↔ | Embolekt.a trombekt.truncus brachioceph. |
| 5l014.2↔ | Embolektómie a trombektómie a. pulmonalis |
| 5l014.3↔ | Embolekt. a trombektómie tepny hrudníka,ciev.protéza |
| 5l014.x↔ | Embolektómie a trombektómie tepny hrudníka,ost. |
| 5l019.a↔ | Embolektómie a trombektómie v. pulmonalis |
| 5l019.b↔ | Embolektómie a trombektómie v. subclavia |
| 5l019.d↔ | Embolektómie a trombektómie v. brachiocephalica |
| 5l019.e | Embolektómie a trombektómie v. cava superior |
| 5l019.f | Embolektómie a trombektómie v. cava inferior |
| 5l134.1↔ | Res.aneuryzmy truncus brachioceph.bez použ.prot.mat. |
| 5l134.2↔ | Res.aneuryzmy a.pulmonalis bez použ.prot.mat. |
| 5l134.x↔ | Res.aneuryzmy tepny hrudníka bez použ.protetic.mat.,ost. |
| 5l135.0↔ | Res.aneuryzmy a.iliaca comm. bez použ.prot.mat. |
| 5l135.1↔ | Res.aneuryzmy a.iliaca ext. b.použ.prot.mat. |
| 5l135.2↔ | Res.aneuryzmy a.iliaca int. b.použ.prot.mat. |
| 5l136.0 | Res.aneuryzmy truncus coeliacus bez použ.prot.mat. |
| 5l136.1 | Res.aneuryzmy a.hepatica bez použ.prot.mat. |
| 5l136.2 | Res.aneuryzmy a.gastrica bez použ.prot.mat. |
| 5l136.3 | Res.aneuryzmy a.lienalis bez použ.prot.mat. |
| 5l136.4↔ | Res.aneuryzmy a.renalis bez použ.prot.mat. |
| 5l136.5 | Res.aneuryzmy a. mesenterica super. bez použ.prot.mat. |
| 5l136.6 | Res.aneuryzmy a. mesenterica inf. bez použ.prot.mat. |
| 5l136.x↔ | Res.aneuryzmy viscerál.tepny bez použ.prot.mat.,ost. |
| 5l139.d↔ | Res.aneuryzmy v. brachiocephalica bez použ.protet.mat. |
| 5l139.e | Res.aneuryzmy v. cava superior bez použ.protet.mat. |
| 5l139.f | Res.aneuryzmy v. cava inferior bez použ.protet.mat. |
| 5l143.01 | Res.ascendent.aorty s interpozitom, lineárna protéza |
| 5l143.02 | Res.ascendent.aorty s interpoz., lineár.protéza pri aneur. |
| 5l143.0x | Res.ascendent.aorty s interpozitom, ostatné |
| 5l143.11 | Res.ascend.aorty s interp. s reimpl.koron.tepien, lineár.prot. |
| 5l143.12 | Res.asc.aor.s interp.s reimpl.koron.aa.,lin.protéza p.aneur |
| 5l143.1x | Res.ascend. aorty s interpoz. s reimpl.koronár.tepien, ost. |
| 5l143.21 | Resekcia torakálnej aorty s interpozitom, lineár. protéza |
| 5l143.22 | Res.torak.aorty s interp.,lineár.protéza pri aneuryzme |
| 5l143.2x | Resekcia torakálnej aorty s interpozitom, ostatné |
| 5l143.31 | Res.torakoabdom.aorty s interp. lineárna protéza |
| 5l143.32 | Res.torakoabdom.aorty s interp., lin.protéza pri aneuryzme |
| 5l143.3x | Resekcia torakoabdom.aorty s interpozitom, ostatné |
| 5l143.7 | Res.ascend.aor.,aort.oblúka/descend.aor.s interpoz.,hybrid |
| 5l143.80 | Res.asc.aort,aort.obl/tor.aor.s interp:hybr,endov.impl1 st.-pr |
| 5l143.81 | Res.asc.aort,aort.obl/tor.aor.s interp:hybr,endov.impl2 st.-pr |
| 5l143.82 | Res.asc.aort,aor.obl/tor.aor.s interp:hybr,endov.impl3a vi.st |
| 5l143.90 | Res.torakoabd.aorty s interp:hybrid,endov.impl1 st.-pr. |
| 5l143.91 | Res.torakoabd.aorty s interp:hybrid,endov.impl2 st.-pr. |
| 5l143.92 | Res.torakoabd.aorty s interp:hybrid,endov.impl3 a viac st |
| 5l144.0↔ | Res.aneur.a.subclavia(okr.aneur.aor.)s intpoz. |
| 5l144.1↔ | Res.ane.truncus brachioceph.(okr.aneur.aor.)s intpoz. |
| 5l144.2↔ | Res.ane.a.pulmonalis(okr.aneur.aor.)s intpoz. |
| 5l144.x↔ | Res.ane.tepien hrudníka(okr.aneur.aor.)s intpoz.,ost. |
| 5l149.a↔ | Res.ane. v. pulmonalis (okr.aneur.aor)s interpoz. |
| 5l149.b↔ | Res.ane. v. subclavia(okr.aneur.aor)s interpoz. |
| 5l149.d↔ | Res.ane. v. brachiocephalica(okr.aneur.aor)s interpoz. |
| 5l149.e | Res.ane.v. cava superior(okr.aneur.aor)s interpoz. |
| 5l149.f | Res.aneur.v. cava inferior (okr.aneur.aor)s interpoz. |
| 5l153.0 | Resekcia pseudoaneuryziem ascendentnej aorty |
| 5l153.1 | Resekcia pseudoaneuryziem oblúka aorty |
| 5l153.2 | Resekcia pseudoaneuryziem torakálnej aorty |
| 5l154.0↔ | Resekcia pseudoaneuryziem a. subclavia |
| 5l154.1↔ | Resekcia pseudoaneuryziem truncus brachioceph. |
| 5l154.2↔ | Resekcia pseudoaneuryziem a. pulmonalis |
| 5l154.x↔ | Resekcia pseudoaneuryziem tepien hrudníka, ostatné |
| 5l159.a↔ | Resekcia pseudoaneuryziem v. pulmonalis |
| 5l159.b↔ | Resekcia pseudoaneuryziem v. subclavia |
| 5l159.d↔ | Resekcia pseudoaneuryziem v. brachioceph. |
| 5l164.1↔ | Sutúra truncus brachiocephalicus |
| 5l165.0↔ | Sutúra aa. lumbales |
| 5l165.1↔ | Sutúra bližšie neurčenej časti a. iliaca |
| 5l165.2↔ | Sutúra a. iliaca communis |
| 5l165.3↔ | Sutúra a. iliaca externa |
| 5l165.4↔ | Sutúra a. iliaca interna |
| 5l165.x↔ | Sutúra tepien panvy a trupu, ostatné |
| 5l166.0 | Sutúra truncus coeliacus |
| 5l166.1 | Sutúra a. hepatica |
| 5l166.2 | Sutúra a. gastrica |
| 5l166.3 | Sutúra a. lienalis |
| 5l166.4↔ | Sutúra a. renalis |
| 5l166.5 | Sutúra a. mesenterica superior |
| 5l166.6 | Sutúra a. mesenterica inferior |
| 5l166.x↔ | Sutúra viscerálnych tepien, ostatné |
| 5l174.0↔ | Ligatúra a. subclavia |
| 5l174.1↔ | Ligatúra truncus brachiocephalicus |
| 5l174.2↔ | Ligatúra a. pulmonalis |
| 5l174.x↔ | Ligatúra tepien hrudníka, ostatné |
| 5l179.a↔ | Ligatúra v. pulmonalis |
| 5l179.b↔ | Ligatúra v. subclavia |
| 5l179.d↔ | Ligatúra v. brachiocephalica |
| 5l501.0 | Vytvor.vnútrobr.žil.spojky:splenoren.venóz.shunt |
| 5l501.1 | Vytvor.vnútrobr.žil.spojky:portokavál.venóz.shunt |
| 5l501.2 | Vytvor.vnútrobr.žil.spojky:mezokavál.ven.shunt |
| 5l501.3 | Vyt.vnút.bruš.žil.spojky:renoportálny ven.shunt |
| 5l501.4 | Vyt.vnút.bruš.žil.spojky:mezenterik.jump |
| 5l501.x | Vytvor.vnútrobr.žil.spoj.(intraabd.venózny shunt):ostatné |
| 5l536.0 | Plastika záplatou[patch plastika]:truncus coeliacus |
| 5l536.1 | Plastika záplatou[patch plastika]:a.hepatica |
| 5l536.2 | Plastika záplatou[patch plastika]:a.gastrica |
| 5l536.3 | Plastika záplatou[patch plastika]:a.lienalis |
| 5l536.5 | Plastika záplatou[patch plastika]:mesenterica superior |
| 5l536.6 | Plastika záplatou[patch plastika]:mesenterica inferior |
| 5l544.00↔ | Transpozícia a. subclavia |
| 5l544.1↔ | Transpozícia truncus brachiocephalicus |
| 5l544.2↔ | Transpozícia a. pulmonalis |
| 5l544.x↔ | Transpozícia aa.hrudníka:ostatné |
| 5l545.0↔ | Transpozícia bližšie neurčenej časti a. iliaca |
| 5l545.1↔ | Transpozícia a. iliaca externa |
| 5l545.2↔ | Transpozícia a. iliaca interna |
| 5l545.x↔ | Transpozícia aa.panvy a trupu:ostatné |
| 5l546.0 | Transpozícia a. hepatica |
| 5l546.1 | Transpozícia a. gastrica |
| 5l546.2 | Transpozícia a. lienalis |
| 5l546.3↔ | Transpozícia a. renalis |
| 5l546.4 | Transpozícia a. mesenterica superior |
| 5l546.5 | Transpozícia a. mesenterica inferior |
| 5l546.x↔ | Transpozícia viscerálnej tepny, ostatné |
| 5l570.3 | Rev.v ciev.chir.pre krv:výmena ciev.graftu |
| 5l570.4 | Rev.v ciev.chir.pre krv:odstr.cievneho graftu |
| 5l571.3 | Rev.v ciev.chir.pre infekciu:výmena cievneho graftu |
| 5l571.4 | Rev.v ciev.chir.pre infekciu:odstránenie cievneho graftu |
| 5n010.0 | Ezofagomyotómia:laparotomicky |
| 5n010.1 | Ezofagomyotómia:torakotomicky |
| 5n010.2 | Ezofagomyotómia:laparoskopicky |
| 5n010.3 | Ezofagomyotómia:torakoskopicky |
| 5n010.4 | Ezofagomyotómia:konverzia laparosk.na otv.chir. |
| 5n010.5 | Ezofagomyotómia:konverzia torakosk.na otv.chir. |
| 5n010.x | Ezofagomyotómia:ostatné |
| 5n011.x | Ezofagomyotómia faryngocervikálna:ostatné |
| 5n012.0 | Ezofago-gastromyotómia (kardiomyotómia):lpt. |
| 5n012.1 | Ezofago-gastromyotómia (kardiomyotómia):torakotom. |
| 5n012.2 | Ezofago-gastromyotómia (kardiomyotómia):laparos. |
| 5n012.3 | Ezofago-gastromyotómia (kardiomyotómia):torakosk. |
| 5n012.4 | Ezofago-gastromyotómia (kardiomyotómia):konv.lsk.-lpt. |
| 5n012.5 | Ezofago-gastromyotómia (kardiomyotómia):konv.torakosk.-lpt |
| 5n012.x | Ezofago-gastromyotómia (kardiomyotómia):ostatné |
| 5n013.0 | Divertikulektómia, ezofagomyotómia, laparotomicky |

| | |
|---|---|
| 5n013.1 | Divertikulektómia, ezofagomyotómia, torakotomicky |
| 5n013.2 | Divertikulektómia, ezofagomyotómia, laparoskopicky |
| 5n013.3 | Divertikulektómia, ezofagomyotómia, torakoskopicky |
| 5n013.4 | Divertikulektómia, ezofagomyotómia, cervikálny prístup |
| 5n013.x | Divertikulektómia, ezofagomyotómia, ostatné |
| 5n01x.0 | Iná incízia na pažeráku:laparotomicky |
| 5n01x.1 | Iná incízia na pažeráku:torakotomicky |
| 5n01x.2 | Iná incízia na pažeráku:laparoskopicky |
| 5n01x.3 | Iná incízia na pažeráku:torakoskopicky |
| 5n01x.4 | Iná incízia na pažeráku:konv.lsk.-lpt. |
| 5n01x.5 | Iná incízia na pažeráku:konv.torakosk.-lpt. |
| 5n022.0 | Ezofagostómia ako samost.výk:cervikálna (slinná fistula) |
| 5n022.x | Ezofagostómia ako samostatný výkon:ostatné |
| 5n030 | Lok.excízia chor.tk.pažeráka:otvor.chir. |
| 5n031 | Lokálna excízia chor.tk.pažeráka:torakoskopicky |
| 5n033.0 | Lok.otv.chir.deštr.ch.tk.pažer.elektrokoaguláciou |
| 5n033.1 | Lok.otv.chir.deštr.ch.tk.pažer.laser.koaguláciou |
| 5n033.2 | Lok.otv.chir.deštr.ch.tk.pažer.termokoaguláciou |
| 5n033.3 | Lok.otv.chir.deštr.ch.tk.pažer.kryokoaguláciou |
| 5n033.4 | Lok.otv.chir.deštr.ch.tk.pažer.fotodynamic.liečbou |
| 5n033.x | Lok.otv.chir.deštrukcia ch.tk.pažer:ost. |
| 5n034.0 | Lok.torakosk.deštr.chor.tk.pažer.elektrokoaguláciou |
| 5n034.1 | Lok.torakosk.deštr.chor.tk.pažeráka laser.koaguláciou |
| 5n034.2 | Lok.torakosk.deštr.chor.tk.pažer.termokoaguláciou |
| 5n034.3 | Lok.torakosk.deštr.chor.tk.pažer.kryokoaguláciou |
| 5n034.4 | Lok.torakosk.deštr.chor.tk.pažer.fotodynam.liečbou |
| 5n034.x | Lok.torakosk.deštrukcia chor.tk.pažer:ostatné |
| 5n040 | Parc.cervikálna ezofagektómia bez obnovenia kont. |
| 5n041 | Parc.torakálna ezofagektómia bez obnovenia kont. |
| 5n042 | Parc.torakoabd.ezofagektómia bez obnovenia kont. |
| 5n043 | Parc.abdominálna ezofagektómia bez obnovenia kont. |
| 5n049 | Iná parc.ezofagektómia bez obnovenia kont. |
| 5n054.1 | Tot.abdmncrv.ezfgkt.bez obn.kont.,tupá disek, krčná ezofagost |
| 5n054.2 | Tot.torakoabdm.ezfgkt.bez obn.kont. bez ly-ekt,krč.ezofagost |
| 5n054.3 | Tot.torakoabdm.ezfgkt.bez obn.kont.s lymfadenekt,krč.ezofgst |
| 5n054.x | Iná totál.ezofagektómia bez obnov.kontinuity,krč.ezofagost |
| 5n05a.12 | Tot.miniinv.abdmncrv.ezfgkt.s obn.kon.G.p.u.s intrat.an.,svor |
| 5n05a.22 | Tot.mininv.abdmncrv.ezfgkt.ob.kon.G.p.up s cerv.ans.svork |
| 5n05b.12 | T.miniinv.trkabdm.ezfgkt.obn.kont.b.LNE G.p.u.s intrat.an.sv |
| 5n05b.22 | T.mininv.torakabdm.ezfgkt.obn.kont.b.LNE G.p.u,cerv.an.sv. |
| 5n05c.12 | T.miniinv.trkabdm.ezfgkt.obn.kont.s LNE G.p.up:intrat.an.svork |
| 5n05c.22 | T.miniinv.trkabdm.ezfgkt.obn.kont.s LNE„G.p.up“cerv.an.svork |
| 5n092 | Opich pažerák.varixov |
| 5n094.0 | Primárna sutúra na pažeráku:laparotomicky |
| 5n094.6 | Primárna sutúra na pažeráku:endoskopicky |
| 5n09j.00 | Otv.chir.zav/vým.samoexp.protézy do paž:1bez antirefl.vent |
| 5n09j.01 | Otv.chir.zav/vým.samoexp.pr.do pažer:2bez antirefl.vent |
| 5n09j.03 | Otv.chir.zav/vým.samoexp.pr.do pažer.:>3bez antiref.ven |
| 5n09k.02 | Otv.chir.zav/vým.samexp.prot.do pažer:1pr.s antireflu.ven. |
| 5n09k.04 | Otv.chir.zav/vým.samexp.prot.do pažer:1pr.s antreflux.v.2bez |
| 5n09k.05 | Otv.chir.zav/vým.samexp.prot.pažer:>3,z toho1s antireflux.v. |
| 5n09l.0 | Otv.chir.zav./výmena neexpandovateľnej protézy do pažer. |
| 5n100 | Gastrotómia(vrátane odstránenia cudz.t.) bez ďalš.výk. |
| 5n101 | Gastrotómia so zavedením 1 ezofageálneho tubusu |
| 5n103 | Iná gastrotómia |
| 5n10a | Trunkulárna vagotómia |
| 5n10b.0 | Selektívna gastrická vagotómia bez pyloroplastiky |
| 5n10b.1 | Selektívna gastrická vagotómia s pyloroplastikou |
| 5n10c.0 | Selektivna proximálna vagotómia bez pyloroplastiky |
| 5n10c.1 | Selektivna proximálna vagotómia s pyloroplastikou |
| 5n10d | Vagotómia žalúdočného pahýľa |
| 5n10e | Laparoskopická vagotómia |
| 5n10x | Iná vagotómia |
| 5n110 | Lok.otvorená excízia ch.zm.žaludočného tk. |
| 5n111 | Lok.laparoskop.excízia ch.zm.žaludočného tk. |
| 5n113.0 | Lok.otv.chir.deštr.chor.zmen.žalúdoč.tk.elektrokoaguláciou |
| 5n113.1 | Lok.otv.chir.deštr.ch.zm.žalúd.tk.laser.koaguláciou |
| 5n113.2 | Lok.otv.chir.deštr.ch.zm.žalúd.tk.termokoaguláciou |
| 5n113.3 | Lok.otv.chir.deštr.ch.zm.žalúd.tk.kryokoaguláciou |
| 5n113.4 | Lok.otv.chir.deštr.ch.zm.žalúd.tk.fotodynamic.liečbou |
| 5n113.x | Lok.otv.chir.deštrukcia chorob.zmen.žalúdoč.tk.iným spôs. |
| 5n114.0 | Lok.laparosk.deštr.ch.zm.žalúd.tk.elektrokoaguláciou |
| 5n114.1 | Lok.laparosk.deštr.ch.zm.žalúd.tk.laser.koaguláciou |
| 5n114.2 | Lok.laparosk.deštr.ch.zm.žalúd.tk.termokoaguláciou |
| 5n114.3 | Lok.laparosk.deštr.ch.zm.žalúd.tk.kryokoaguláciou |
| 5n114.4 | Lok.laparosk.deštr.ch.zm.žalúd.tk.fotodynam.liečbou |
| 5n114.x | Lok.laparosk.deštr.ch.zm.žalúdočného tk.,ost. |
| 5n120 | Atypická parc.res.žalúdka:segmentárna resekcia |
| 5n121 | Atypická parc.res.žalúdka:resek.kardie s vytiah.zvyš.žal. |
| 5n122 | Atypická parc.res.žalúdka:antrektómia |
| 5n123.0 | Biliopankr.diverzia (Scopinaro):laparotom. |
| 5n123.2 | Biliopankreat.diverzia (Scopinaro):lsk. |
| 5n123.4 | Biliopankr.diverzia (Scopinaro):konverzia lsk-lpt. |
| 5n124.0 | Biliopankreat.diverzia s duodenál.switchom:lpt. |
| 5n124.2 | Biliopankreat.diverzia s duodenál.switchom:lsk. |
| 5n124.4 | Biliopankreat.diverzia s duod.switch:konverzia lsk.-lpt. |
| 5n125.0 | Vytv.žal.s-príprava pre biliopankr.diver.s dd.sw(I.fáza):lpt. |
| 5n125.2 | Vytv.žal.s-prípr.pre biliopankr.diver.s duod.sw(I.fáza):lsk. |
| 5n125.4 | Vyt.žal.s-prípr.pre biliop.diver.s dd.sw(I.fáza):konver.lsk.-lpt. |
| 5n126.0 | Duod.sw.s tv.1 spol.kan.ten.čr. po vytv.1žal.s(II.fáza):lpt. |
| 5n126.2 | Duod.sw.s tv.1 spol.kan.ten.čr. po v.1ž.sondy(II.f):lsk. |
| 5n126.4 | Duod.sw.s tv.1 spol.kan.ten.čr. po v.1ž.s(II.f):konv.lsk.-lpt. |
| 5n129 | Iná atypická parciálna resekcia žalúdka |
| 5n12a | Revízia po.res.žal:násl.revíz.po Billroth-I res. |
| 5n12b | Rev.po.res.žal:premena Billroth-I-res.na Billroth-II rekonšt. |
| 5n12c | Rev.po.res.žal:premen.Billroth-I-res.na Roux-Y anast. |
| 5n12d | Revízia po.res.žal:násl.resek.po Billroth-II resek. |
| 5n12e | Rev.po.res.žal:premen.Billroth-II res.na Billroth-I rekonš. |
| 5n12f | Rev.po.res.žal:prem.Billroth-II res.na Roux-Y anas. |
| 5n12g | Rev.po.res.žal:premena s interpozíciou ten.č. |
| 5n12h | Rev.po.res.žal:revízia interponátu ten.č/Roux-Y anas. |
| 5n12x | Ostatná revízia po resekcii žalúdka |
| 5n130 | Parc.2/3 resekcia žalúdka s gastroduodenostómiou [B-I] |
| 5n131 | Parc.2/3 resekcia žalúdka s gastrojejunostómou [B-II] |
| 5n132 | Parc.2/3 resekcia žalúdka s gastrojejunostómiou cez Roux-Y |
| 5n139 | Parciálna 2/3 resekcia žalúdka:ostatné |
| 5n170.0 | Gastroduodenostómia:laparotomicky |
| 5n170.2 | Gastroduodenostómia:laparoskopicky |
| 5n170.4 | Gastroduodenostómia:konv.laparosk.-laparot. |
| 5n171.0 | Predná gastroenterostómia:laparotomicky |
| 5n171.2 | Predná gastroenterostómia:laparoskopicky |
| 5n171.4 | Predná gastroenterostómia:konv.laparosk.-laparot. |
| 5n172.0 | Zadná gastroenterostómia:laparotomicky |
| 5n172.2 | Zadná gastroenterostómia:laparoskopicky |
| 5n172.4 | Zadná gastroenterostómia:konv.laparosk.-laparot. |
| 5n173.0 | Revízia gastroenterostómie bez res.žalúdka:laparot. |
| 5n173.2 | Revízia gastroenterostómie bez res.žalúdka:laparos. |
| 5n173.4 | Revízia gastroenterostómie bez res.žalúdka:konv.lsk.-lpt. |
| 5n174.0 | GEA b.res.ž:zoš.stpl/trnss.,gastrojejnst.Roux-Y:lpt. |
| 5n174.2 | GEA b res.žal:zoš.stpl/transs,gastrojejnst.,Roux-Y:lsk. |
| 5n174.4 | GEA b.res.žal:zoš.stpl/trnss,gastrojjnst.Roux-Y:konv.lsk.-lpt. |
| 5n175.0 | GEA b.res.ž.:zoš.stapl./transs,s gastrojejnst.analg.B-II:lpt |
| 5n175.2 | GEA b.res.žal:zoš.stapl./transs,s gastrojejnst.anlg.B-II:lsk. |
| 5n175.4 | GEA b.rs.ž:zoš.stapl/transs.s gastrojejnst.anlg.B-II:zm.lsk-lpt. |
| 5n17x.0 | Iná GEA bez res.žalúdka:laparot. |
| 5n17x.2 | Iná GEA bez res.žalúdka:laparosk. |
| 5n17x.4 | Iná GEA bez res.žalúdka:konv.lsk.-lpt. |
| 5n180.0 | Sutúra žalúdka po poranení:otv.chirur.abdom. |
| 5n180.1 | Sutúra žalúdka po poranení:otv chirur.torakál. |
| 5n180.2 | Sutúra žalúdka po poranení:laparoskopicky |
| 5n180.4 | Sutúra žalúdka po poranení:konverz.laparosk-laparot. |
| 5n180.x | Sutúra žalúdka po poranení:ostatné |
| 5n182.0 | Gastropexia:otv.chir.abdomin. |
| 5n182.1 | Gastropexia:otv.ch.torakálne |
| 5n182.2 | Gastropexia:laparoskopicky |
| 5n182.4 | Gastropexia:konverzia lsk.-lpt. |
| 5n182.x | Gastropexia:ostatné |
| 5n183.0 | Kardioplastika žal(napr.Belsey):otv.chir.abd. |
| 5n183.1 | Kardioplastika žal(napr.Belsey):otv.ch.torakálne |
| 5n183.2 | Kardioplastika žal(napr.Belsey):lsk. |

| | |
|---|---|
| 5n183.4 | Kardioplastika žal(napr.Belsey):konv.lsk.-lpt. |
| 5n183.x | Kardioplastika žal(napr.Belsey):ost. |
| 5n184.0 | Fundoplikácia žalúdka:otv.chir.abdomin. |
| 5n184.1 | Fundoplikácia žalúdka:otv.ch.torakálne |
| 5n184.2 | Fundoplikácia žalúdka:laparoskopicky |
| 5n184.4 | Fundoplikácia žalúdka:konv.lsk.-lpt. |
| 5n184.50 | Fundoplikácia žalúdka s hiátovou sutúrou, otv.chir.abdomin |
| 5n184.51 | Fundoplikácia žalúdka s hiátovou sutúrou, otv.chir.torakál. |
| 5n184.52 | Fundoplikácia žalúdka s hiátovou sutúrou, lsk |
| 5n184.5x | Fundoplikácia žalúdka s hiátovou sutúrou, ostatné |
| 5n184.x | Fundoplikácia žalúdka:ostatné |
| 5n185.0 | Hemifundoplikácia žalúdka:otv.chir.abd. |
| 5n185.1 | Hemifundoplikácia žalúdka:otv.ch.torakálne |
| 5n185.2 | Hemifundoplikácia žalúdka:laparoskopicky |
| 5n185.4 | Hemifundoplikácia žalúdka:konverz.lsk.-lpt. |
| 5n185.x | Hemifundoplikácia žalúdka:ostatné |
| 5n186.0 | Hemifundoplik.žalúdka s hiátovou sut:otv.chir.abd. |
| 5n186.1 | Hemifundoplik.žalúdka s hiát.sutúrou:otv.ch.torakál. |
| 5n186.2 | Hemifundoplik.žalúdka s hiát.sutúrou:lsk. |
| 5n186.4 | Hemifundoplik.žalúdka s hiátovou sut:zm.lsk.-lpt. |
| 5n186.x | Hemifundoplik.žalúdka s hiátovou sut:ost. |
| 5n18a.0 | Vertik.gastroplas.žal.podľa Masona:ot.chir.abd. |
| 5n18a.1 | Vertik.gastroplas.žal.podľa Masona:ot.ch.torakál. |
| 5n18a.2 | Vertikál.gastroplast.žal.podľa Masona:lsk. |
| 5n18a.4 | Vertik.gastroplast.žal.podľa Masona:zm.lsk.-lpt. |
| 5n18a.x | Vertik.gastropl.žal.podľa Masona:ost. |
| 5n18b.0 | Impl/vým.nenastaviteľnej bandáže žalúdka:otv.chir.abd. |
| 5n18b.1 | Impl/vým.nenastaviteľnej bandáže žalúdka:otv.ch.torakál. |
| 5n18b.2 | Impl/vým.nenastaviteľnej bandáže žalúdka:lsk. |
| 5n18b.4 | Impl/vým.nenastaviteľnej bandáže žalúdka:zm.lsk.-lpt. |
| 5n18b.x | Impl/vým.nenastaviteľnej bandáže žalúdka:ost. |
| 5n18c.0 | Impl/vým.nastaviteľnej bandáže žalúdka:otv.chir.abd. |
| 5n18c.1 | Impl/vým.nastaviteľnej bandáže žalúdka:otv.ch.torakál. |
| 5n18c.2 | Impl/vým.nastaviteľnej bandáže žalúdka:lsk. |
| 5n18c.4 | Impl/vým.nastaviteľnej bandáže žalúdka:zm.lsk.-lpt. |
| 5n18c.x | Impl/vým.nastaviteľnej bandáže žalúdka:ost. |
| 5n18d.0 | Znovazafixovanie dislok.bandáže žalúdka:otv.chir.abd. |
| 5n18d.1 | Znovazafix.dislok.bandáže žalúdka:otv.ch.torakalne |
| 5n18d.2 | Znovazafixovanie dislokovanej bandáže žalúdka:lsk. |
| 5n18d.4 | Znovazafixovanie dislok.bandáže žalúdka:zm.lsk.-lpt. |
| 5n18d.x | Znovazafixovanie dislokovanej bandáže žalúdka:ost. |
| 5n18e.0 | Odstránenie jednej žalúdočnej bandáže:otv.chir.abd. |
| 5n18e.1 | Odstránenie jednej žalúdočnej bandáže:otv.ch.torakál. |
| 5n18e.2 | Odstránenie jednej žalúdočnej bandáže: laparoskopicky |
| 5n18e.4 | Odstránenie jednej žalúdočnej bandáže:zm.lsk.-lpt. |
| 5n18e.x | Odstránenie jednej žalúdočnej bandáže:ost. |
| 5n18x.0 | Ost.rekonštrukč. OP na žalúdku:otv.chir.abd. |
| 5n18x.1 | Ost. rekonštr.OP na žalúdku:otv.ch.torakálne |
| 5n18x.2 | Ost.rekonštrukč. OP na žalúdku:lsk. |
| 5n18x.4 | Ost.rekonštrukč. OP na žalúdku:zm.lsk.-lpt. |
| 5n18x.x | Ost.rekonštrukč. OP na žalúdku:ost. |
| 5n191.0 | Sutúra varixov žalúdka:lpt. |
| 5n191.2 | Sutúra varixov žalúdka:lsk. |
| 5n191.4 | Sutúra varixov žal:konver.lsk.-otv.ch. |
| 5n191.x | Sutúra varixov žal:ost. |
| 5n193.0 | Odstránenie žalúdočného volvulu:lpt. |
| 5n193.2 | Odstránenie žalúdočného volvulu:lsk. |
| 5n193.4 | Odstránenie žalúdočného volvulu:zm.lsk.-otv.ch. |
| 5n193.x | Odstránenie žalúdočného volvulu:ostatné |
| 5n194.0 | Uzavretie fistuly medzi hr.črevom a žalúdkom:lpt. |
| 5n194.2 | Uzavretie fistuly medzi hr.čr.a žalúdkom:lsk. |
| 5n194.4 | Uzavretie fistuly medzi hr.čr.a žalúdkom:zm.lsk.-otv.ch. |
| 5n195.0 | Sutúra alebo prešitie žalúdočného vredu:lpt. |
| 5n195.2 | Sutúra alebo prešitie žalúdočného vredu:lsk. |
| 5n195.4 | Sutúra/prešitie žalúdočného vredu:konv.lsk.-otv.ch. |
| 5n195.x | Sutúra alebo prešitie žalúdočného vredu:ost. |
| 5n199 | Pyloroplastika |
| 5n19a | Resekcia pyloru s gastroduodenostómiou |
| 5n19h.0 | Vlož/vým.samoexpand.protézy v žal:lpt. |
| 5n19h.2 | Vlož/vým.samoexpand.protézy v žal:lsk. |
| 5n19h.4 | Vlož/vým.samoexpand.protézy v žal:konv.lsk.-lpt. |
| 5n19j.0 | Odstrán.1 samoexpand.protézy zo žal:lpt. |
| 5n19j.2 | Odstrán.1 samoexpand.protézy zo žal:lsk. |
| 5n19j.4 | Odstr.1 samoexpand.protézy zo žal:konver.lsk.-otv.ch. |
| 5n19k.0 | Vlož./vým.pr.bez samoexpand.schop.v žalúdku:otv.ch. |
| 5n19k.2 | Vlož./vým.protézy bez samoexp.schop.v žalúdku:lsk. |
| 5n19k.4 | Vlož./vým.pr.bez samoexp.schop.v žalúdku:konv.lsk.-otv.ch. |
| 5n19m.0 | Odstr.protézy bez samoexpand.sch.zo žal.:lpt. |
| 5n19m.2 | Odstr.protézy bez samoexpand.sch.zo žal.:lsk. |
| 5n19m.4 | Odstr.protézy bez samoexpand.sch.zo žal.:konv.lsk.-otv.ch. |
| 5n19n.0 | Impl.žalúd.pace-makera [KS]:impl.sondy lpt. |
| 5n19n.1 | Impl.žalúd.pace-makera [KS]:impl.sondy lsk. |
| 5n19n.2 | Impl.žal.pace-makera[KS]:impl.sondy zm.lsk-lpt |
| 5n19p.0 | Revízia/odstr.sondy žalúdoč.pace-makeru[KS]:lpt. |
| 5n19p.2 | Revízia/odstr.sondy žalúdoč.pace-makeru [KS]:lsk. |
| 5n19p.4 | Revízia/odstr.sondy žalúd.pace-makeru [KS]:konv.lsk.-lpt. |
| 5n19x.0 | Iné OP na žalúdku:laparotomicky |
| 5n19x.2 | Iné OP na žalúdku:laparoskopicky |
| 5n19x.4 | Iné OP na žalúdku:konv.laparoskop.-otvor.chirur. |
| 5n20a | Bajpasové anastomózy:ten.č.k ten.č |
| 5n20b | Bajpasové anastomózy:duodena k duodenu |
| 5n20c | Bajpasové anastomózy:tenk.čr. k hrubému čr. |
| 5n20d | Bajpasové anastomózy:hrubého čr. k hrubému čr. |
| 5n20f | Intrakorporálna anastomóza pri resekčných výkonoch |
| 5n20x | Bajpasové anastomózy čriev:ost. |
| 5n230.0 | Segmentárna resekcia duodena:lpt. |
| 5n230.2 | Segmentárna resekcia duodena:lsk. |
| 5n230.4 | Segmentárna resekcia duodena:konv.lsk.-lpt. |
| 5n231.0 | Segmentárna resekcia jejuna:lpt. |
| 5n231.2 | Segmentárna resekcia jejuna:lsk. |
| 5n231.4 | Segmentárna resekcia jejuna:konv.lsk.-lpt. |
| 5n232.0 | Segmentárna resekcia ilea:lpt. |
| 5n232.2 | Segmentárna resekcia ilea:lsk. |
| 5n232.4 | Segmentárna resekcia ilea:konv.lsk.-lpt. |
| 5n233.0 | Viacnásob.segmentárna resekcia tenk.čr:lpt. |
| 5n233.2 | Viacnásob.segmentárna resekcia tenk.čr:lsk. |
| 5n233.4 | Viacnásob.segmentár.resekcia tenk.čr:konver.lsk.-lpt. |
| 5n234.0 | Parciálna resekcia duodena:lpt. |
| 5n234.2 | Parciálna resekcia duodena:lsk. |
| 5n234.4 | Parciálna resekcia duodena:konv.lsk.-lpt. |
| 5n235.0 | Parciálna resekcia jejuna:lpt. |
| 5n235.2 | Parciálna resekcia jejuna:lsk. |
| 5n235.4 | Parciálna resekcia jejuna:konv.lsk.-lpt. |
| 5n236.0 | Parciálna resekcia ilea:lpt. |
| 5n236.2 | Parciálna resekcia ilea:lsk. |
| 5n236.4 | Parciálna resekcia ilea:konv.lsk.-lpt. |
| 5n238 | Res.tenk.čr.,odstr.transplantátu použitého z tenk.čr. |
| 5n23x | Resekcia tenkého čreva:iná |
| 5n240.01 | Parciál.segment.resekcia hr.čr:laparotomicky s anast. |
| 5n240.02 | Parc.segm.res hr.čr:laparotom.s enterostóm.a slep.uzav |
| 5n240.03 | Parc.segm.res hr.čr:laparotom.s 2 enterostóm. |
| 5n240.04 | Parc.segm.res hr.čr:laparotom.s anast.a an.praet.natur |
| 5n240.21 | Parciál.segment.res.hr.čreva:laparoskop.s anast. |
| 5n240.25 | Parciál.segment.res.hr.čreva:lsk s enterostóm. |
| 5n240.4 | Parciál.segment.res.hr.čreva:konverzia lsk.-lpt. |
| 5n240.x | Parciál.segment.res.hr.čreva:ostatné |
| 5n242.01 | Parc.ileocek.res.hr.čr:laparotom.s anast. |
| 5n242.02 | Parc.ileocek.res.hr.čr:lpt.s enterostóm.a slep.uz. |
| 5n242.03 | Parc.ileocek.res.hr.čr:lpt.s 2 enterostóm. |
| 5n242.04 | Parc.ileocek.res.hr.čr:lpt.s anast.a an.praet. |
| 5n242.21 | Parc.ileocekál.res.hr.čreva:laparosk.s anast. |
| 5n242.25 | Parc.ileocekál.res.hr.čreva:laparosk.s enterost. |
| 5n242.4 | Parc.ileocekál.res.hr.čreva:konv.lsk.-lpt. |
| 5n242.x | Parc.ileocekál.resekcia.hr.čreva:ostatné |
| 5n243.0 | Parciálna resekcia caeca:lpt. |
| 5n243.2 | Parciálna resekcia caeca:lsk. |
| 5n243.4 | Parciálna resekcia caeca:konv.lsk.-lpt. |
| 5n244.01 | Pravostr.hemikolektómia:laparotom.s anast. |
| 5n244.02 | Pravostr.hemikolektómia:lpt.s enterostóm.a slep.uz. |
| 5n244.03 | Pravostr.hemikolektómia:lpt.s 2 enterostóm. |

| | |
|---|---|
| 5n244.04 | Pravostr.hemikolektómia:lpt.s anast.a an.praet. |
| 5n244.21 | Pravostr.hemikolektómia:lsk s anast. |
| 5n244.25 | Pravostr.hemikolektómia:lsk s enterostómiou |
| 5n244.4 | Pravostr.hemikolektómia:konv.lsk.-lpt. |
| 5n244.x | Pravostr.hemikolektómia:ost. |
| 5n245.01 | Parciál.res.colon transversum:laparotom.s anast. |
| 5n245.02 | Parciál.res.colon transversum:lpt.s enterostóm.a slep.uz. |
| 5n245.03 | Parciál.res.colon transversum:lpt.s 2 enterostóm. |
| 5n245.04 | Parciál.res.colon transversum:lpt.s anast.a an.praet. |
| 5n245.21 | Parciál.res.colon transversum:lsk s anast. |
| 5n245.25 | Parciál.res.colon transversum:lsk s enterostómiou |
| 5n245.4 | Parciál.res.colon transversum:konv.lsk.-lpt. |
| 5n245.x | Parciál.resekcia colon transversum:ost. |
| 5n246.01 | Ľavostr.hemikolektómia:laparotom.s anast. |
| 5n246.02 | Ľavostr.hemikolektómia:lpt.s enterostóm.a slep.uz. |
| 5n246.03 | Ľavostr.hemikolektómia:lpt.s 2 enterostóm. |
| 5n246.04 | Ľavostr.hemikolektómia:lpt.s anast.a an.praet. |
| 5n246.21 | Ľavostr.hemikolektómia:lsk s anast. |
| 5n246.25 | Ľavostr.hemikolektómia:lsk s enterostómiou |
| 5n246.4 | Ľavostr.hemikolektómia:konv.lsk.-lpt. |
| 5n246.x | Ľavostr.hemikolektómia:ost. |
| 5n247.01 | Parc.res.colon sigmoideum:laparotom.s anast. |
| 5n247.02 | Parc.res.colon sigmoideum:lpt.s enterostóm.a slep.uz. |
| 5n247.03 | Parc.res.colon sigmoideum:lpt.s 2 enterostóm. |
| 5n247.04 | Parc.res.colon sigmoideum:lpt.s anast.a an.praet. |
| 5n247.21 | Parc.res.colon sigmoideum:lsk s anast. |
| 5n247.25 | Parc.res.colon sigmoideum:lsk s enterostómiou |
| 5n247.4 | Parc.res.colon sigmoideum:konv.lsk.-lpt. |
| 5n247.x | Parc.res.colon sigmoideum:ost. |
| 5n248.01 | Res.viac.sused.č.hr.čr[subt.res.hr.č.]:lpt.s anast. |
| 5n248.02 | Res.viac.sused.č.hr.čr[subt.res.hr.č.]:lpt.s enterost.sl.u. |
| 5n248.03 | Res.viac.sused.č.hr.čr[subt.res.hr.č.]:lpt s 2 enterost. |
| 5n248.04 | Res.viac.sused.č.hr.čr[subt.res.hr.č.]:lpt.s anast.a an.praet. |
| 5n248.21 | Res.viac.sused.č.hr.čr[subt.res.hr.č.]:lsk s anast. |
| 5n248.25 | Res.viac.sused.č.hr.čr[subt.res.hr.č.]:lsk s enterost. |
| 5n248.4 | Res.viac.sused.č.hr.čr[subt.res.hr.č.]:konv.lsk.-lpt. |
| 5n248.x | Res.viac.sused.č.hr.čr[subt.res.hr.č.]:ost. |
| 5n24x.01 | Iná parc.res.hr.čreva:laparot.s anast. |
| 5n24x.02 | Iná parc.res.hr.čreva:lpt.s enterostóm.a slep.uz. |
| 5n24x.03 | Iná parc.res.hr.čreva:laparot s 2 enterost. |
| 5n24x.04 | Iná parciál.resekcia hr.čreva:laparot.s anast.a an.praet. |
| 5n24x.21 | Iná parc.res.hr.čreva:lsk s anast. |
| 5n24x.25 | Iná parc.res.hr.čreva:lsk s enterost. |
| 5n24x.4 | Iná parc.res.hr.čreva:konv.lsk.-lpt. |
| 5n24x.x | Iná parciál.resekcia hrubého čreva:ost. |
| 5n250.02 | Tot.kolektómia:otv.chir.s ileorek.anast.a rz.(Pouch) |
| 5n250.03 | Tot.kolektómia:otv.chir.s ileorek.anast.bez rz.(Pouch) |
| 5n250.04 | Tot.kolektómia:otv.chir.s ileoanál.anast.a rz.(Pouch) |
| 5n250.05 | Tot.kolektómia:otv.chir.s ileoanál.anast.bez rz.(Pouch) |
| 5n250.08 | Tot.kolektómia:otv.ch.s ileostómiou |
| 5n250.26 | Tot.kolektómia:lsk. s anast.a rezervoárom(Pouch) |
| 5n250.27 | Tot.kolektómia:lsk. s anast.bez rezervoáru (Pouch) |
| 5n250.28 | Tot.kolektómia:laparoskopicky s ileostómiou |
| 5n250.4 | Tot.kolektómia:konverzia lsk.-lpt. |
| 5n250.x | Tot.kolektómia:ostatné |
| 5n251.02 | Tot. proktokolektómia:otv.chir.s ileorek.anst.a rz.(Pouch) |
| 5n251.03 | Tot.proktokolekt.:otv.chir.s ileorek.anst.bez rz.(Pouch) |
| 5n251.04 | Tot.proktokolektómia:otv.chir.s ileoanál.anst.a rz.(Pouch) |
| 5n251.05 | Tot.kolektómia:otv.chir.s ileoanál.anst.bez rz.(Pouch) |
| 5n251.08 | Tot.proktokolektómia:otv.ch.s ileostómiou |
| 5n251.26 | Tot.proktokolektómia:lsk.s anast.a rezervoárom(Pouch) |
| 5n251.27 | Tot.proktokolekt.:lsk.s anast.bez rezervoáru (Pouch) |
| 5n251.28 | Tot.proktokolektómia:laparosk.s ileostómiou |
| 5n251.4 | Tot.proktokolektómia:konverzia lsk.-lpt. |
| 5n251.x | Tot.proktokolektómia:ost. |
| 5n252.02 | T.kolekt.s proktomusekt:o.ch.s ilrekt.anast.a rezerv.(Pouch) |
| 5n252.03 | T.kolekt.s proktomusekt:o.ch.s ilrek.anast.b.rez(Pouch) |
| 5n252.04 | T.kolekt.s proktomusekt:o.ch.s ilan.anast.a rez.(Pouch) |
| 5n252.05 | T.kolekt.s proktomusekt:o.ch.s ilanal.anst.b.rez.(Pouch) |
| 5n252.08 | Tot.kolektómia s proktomukosektómiou:otv.ch.s ileostómiou |
| 5n252.26 | Tot.kolekt.s proktomukosekt:lsk s anast.a rezerv.(Pouch) |
| 5n252.27 | Tot.kolekt.s proktomukosekt:lsk s anast.bez rzv.(Pouch) |
| 5n252.28 | Tot.kolektómia s proktomukosekt:lsk s ileostómiou |
| 5n252.4 | Tot.kolektómia s proktomukosektómiou:konver.lsk.-lpt. |
| 5n252.x | Tot.kolektómia s proktomukosektómiou:ost. |
| 5n25x.02 | Iná tot.kolekt.a proktokolekt:otv.ch.s ileorek.anast.a rezerv. |
| 5n25x.03 | Iná tot.kolekt.a proktokolekt:otv.ch.s ileor.anast.bez rezerv. |
| 5n25x.04 | Iná tot.kolekt.a proktokolekt:otv.ch.s ileoan.anast.a s rezerv |
| 5n25x.05 | Iná tot.kolekt.a proktokolekt:otv.ch.s ileoan.anast.bez rezerv |
| 5n25x.08 | Iná tot.kolektómia a proktokolektómia:otv.ch.s ileostómiou |
| 5n25x.26 | Iná tot.kolekt.a proktokolekt:lsk.s anast.a rezerv. |
| 5n25x.27 | Iná tot.kolekt.a proktokolekt:lsk.s anast.bez rezerv. |
| 5n25x.28 | Iná tot.kolekt.a proktokolekt:lsk.s ileost |
| 5n25x.4 | Iná tot.kolektómia a proktokolektómia:konver.lsk.-lpt. |
| 5n25x.x | Iná tot.kolektómia a proktokolektómia:ost. |
| 5n260.01 | Rozš.dx hemikolekt.s odstr.sused.org:otv.ch.s anast. |
| 5n260.02 | Rozš.dx hmklkt.s ods.sused.org:otv.ch.s eneterost.a sl.u. |
| 5n260.03 | Rozš.dx hmklkt.s ods.sused.org:otv.ch.s 2 eneterost. |
| 5n260.04 | Rozš.dx hmklkt.s ods.sused.org:otv.ch.s anst.An.praet |
| 5n260.20 | Rozš.dx hemikolekt.s odstr.sused.org:lsk.bez anast. |
| 5n260.21 | Rozš.dx hemikolektómia s ods.sused.org:lsk.s anast. |
| 5n260.4 | Rozš.dx hmklkt.s odstr.sused.org:konver.lsk.-lpt. |
| 5n260.x | Rozš.dx hemikolektómia s odstr.sused.orgánov:ost. |
| 5n261.01 | Rozš.sin.hemikolektómia s odstr.sused.org:o.ch.s anast. |
| 5n261.02 | Rozš.sin.hmklkt s odstr.sused.org:o.ch.s eneterost.sl.u. |
| 5n261.03 | Rozš.sin.hmklkt s odstr.sused.org:o.ch.s 2 eneterost |
| 5n261.04 | Rozš.sin.hemikolekt.s odstr.sused.org:o.ch.s anas.An.praet. |
| 5n261.20 | Rozš.sin.hemikolektómia s odstr.sused.org:lsk.bez anst. |
| 5n261.21 | Rozš.sin.hmklkt s odstr.sused.org.:lsk.s anst. |
| 5n261.4 | Rozš.sin.hmklkt s odstr.sused.org.:zm.lsk.-lpt. |
| 5n261.x | Rozš.sin.hemikolektómia s odstr.sused.org.:ost. |
| 5n262.01 | Rozš.subt.resekcia hr.čreva s odstr.sused.org.:o.ch.s anst. |
| 5n262.02 | Rozš.subt.res.hr.čr.s odstr.sused.org:o.ch.s enterost.sl.uz. |
| 5n262.03 | Rozš.subtot.res.hr.čreva s odstr.sused.org:o.ch.s 2 enterost |
| 5n262.04 | Rozš.subt.res.hr.čr.s odstr.sused.org:o.ch.s anas.An.praet. |
| 5n262.20 | Rozš.subt.res.s hr.čreva s odstr.sused.org.:lsk.bez anastom. |
| 5n262.21 | Rozš.subt.resekcia hr.čr.s odstr.sused.org.:lsk.s anast. |
| 5n262.4 | Rozš.subtot.res.hr.čreva s odstr.sused.org.:konver.lsk.-lpt. |
| 5n262.x | Rozš.subtot.resekcia hr.čreva s odstr.sused.org.:ost. |
| 5n263.01 | Rozšír.kolektómia s odstr.sused.org:otv.ch.s anast. |
| 5n263.02 | Rozšír.kolektómia s odstr.sused.org:o.ch.s enterost,sl.uzav. |
| 5n263.03 | Rozšír.kolektómia s odstr.sused.org:o.ch.s 2 enterost. |
| 5n263.04 | Rozšír.kolektómia s odstr.sused.org:o.ch.s anast.An.praet. |
| 5n263.20 | Rozšír.kolektómia s odstr.sused.org:lsk.bez anastom. |
| 5n263.21 | Rozšír.kolektómia s odstr.sused.org:lsk.s anast. |
| 5n263.4 | Rozšír.kolektómia s odstr.sused.org:konver.lsk.-lpt. |
| 5n263.x | Rozšír.kolektómia s odstr.sused.org:ost. |
| 5n264.01 | Rozš.proktokolektomia s odstr.sus.org:o.ch.s anst. |
| 5n264.02 | Rozš.proktokolektomia s odstr.sus.org:o.ch.s enterost.sl.u |
| 5n264.03 | Rozš.proktokolektomia s odstr.sus.org:o.ch.s 2 enterostóm. |
| 5n264.04 | Rozš.proktokolektomia s odstr.sus.org:o.ch.s anst.An.praet. |
| 5n264.20 | Rozš.proktokolektómia s odstr.sused.org:lsk.bez anst. |
| 5n264.21 | Rozš.proktokolektómia s odstr.sused.org:lsk.s anast. |
| 5n264.4 | Rozš.proktokolektómia s odstr.sused.org:konver.lsk.-lpt. |
| 5n264.x | Rozš.proktokolektómia s odstr.sused.org:ost. |
| 5n265.01 | Rozš.res.colon sigmoid.s odstr.sused.org:o.ch.s anst. |
| 5n265.02 | Rozš.res.c.sigmoid.s odstr.sused.org:o.ch.s enterost.sl.uz. |
| 5n265.03 | Rozš.res.colon sigmoid.s odstr.sused.org:o.ch.s2 enterost. |
| 5n265.04 | Rozš.res.c.sigmoid.s odstr.sused.org:o.ch.s anst.An.praet. |
| 5n265.20 | Rozš.res.col.sigmoideum s odstr.sus.org:lsk.bez anst. |
| 5n265.21 | Rozš.res.col.sigmoideum s odstr.sus.org:lsk.s anast. |
| 5n265.4 | Rozš.res.col.sigmoid.s odstr.sus.org:konver.lsk.-lpt. |
| 5n265.x | Rozš.res.col.sigmoid.s odstr.sus.org:ost. |
| 5n26x.x | Iná rozšír.resekcia hr.čreva s odstr.sused.org:ost. |
| 5n290 | Odstránenie črevného segm.duodena ako samost.výk. |
| 5n291 | Odstr.črevného segm.jejuna/ilea ako samost.výk. |
| 5n292 | Odstránenie črevného segm.hrubého čreva ako samost.výk. |
| 5n29x | Odstránenie črevného segm.ako samost.výk:ostat. |
| 5n300.0 | Vytv.dvojzložk.jejunostómie ako samost.v:lpt. |
| 5n300.2 | Vytv.dvojzložk.jejunostómie ako samost.v:lsk. |

| | |
|---|---|
| 5n300.4 | Vytv.dvojzložk.jejunostómie ako samost.v:konver.lsk-lpt |
| 5n301.0 | Vyt.dvojzložk.ileostómie ako sam.v:lpt. |
| 5n301.2 | Vyt.dvojzl.ileostómie ako sam.výk:lsk. |
| 5n301.4 | Vyt.dvojzl.ileostómie ako sam.v: konver.lsk-lpt |
| 5n302.0 | Vyt.dvojzl.ascendostómie ako sam.výk:lpt. |
| 5n302.2 | Vyt.dvojzložk.ascendostómie ako sam.v:lsk. |
| 5n302.4 | Vyt.dvojzl.ascendostómie ako sam.v:konver.lsk-lpt. |
| 5n303.0 | Vyt.dvojzl.transverzostómie ako sam.výk:lpt. |
| 5n303.2 | Vyt.dvojzložk.transverzostómie ako sam.v:lsk. |
| 5n303.4 | Vyt.dvojzl.transverzostómie ako sam.v:konver.lsk-lpt. |
| 5n304.0 | Vyt.dvojzl.descendostómie ako sam.výk:lpt. |
| 5n304.2 | Vyt.dvojzložk.descendostómie ako sam.v:lsk. |
| 5n304.4 | Vyt.dvojzl.descendostómie ako sam.v:konver.lsk-lpt |
| 5n305.0 | Vyt.dvojzl.sigmoideostómie ako sam.v:lpt. |
| 5n305.2 | Vyt.dvojzl.sigmoideostómie ako sam.výk:lsk. |
| 5n305.4 | Vyt.dvojzl.sigmoideostómie ako sam.v:konver.lsk-lpt |
| 5n30x.0 | Vytv.dvojzložk.enterost.ako samost.v.ost:lpt. |
| 5n30x.2 | Vytv.dvojzl.enterost.ako samost.výk.ost:lsk. |
| 5n30x.4 | Vytv.dvojzl.enterost.ako samost.v:ost:konver.lsk-lpt. |
| 5n310.0 | Vytv.terminál.caecumstómie ako samost.výk:lpt. |
| 5n310.2 | Vytv.terminál.caecumstómie ako samost.výk:lsk. |
| 5n310.4 | Vytv.terminál.caecumstómie ako samost.v:konver.lsk.-lpt. |
| 5n311.0 | Vytv.terminál.ascendostómie ako samost.v:lpt. |
| 5n311.2 | Vytv.terminál.ascendostómie ako samost.v:lsk. |
| 5n311.4 | Vytv.terminál.ascendostómie ako sam.v:konv.lsk.-lpt |
| 5n312.0 | Vytv.terminál.transverzostómie ako samost.v:lpt. |
| 5n312.2 | Vytv.terminál.transverzostómie ako samost.v:lsk. |
| 5n312.4 | Vytv.termin.transverzostómie ako sam.v:konv.lsk.-lpt |
| 5n313.0 | Vytv.termin.descendostómie ako samost.v:lpt. |
| 5n313.2 | Vytv.termin.descendostómie ako samost.v:lsk. |
| 5n313.4 | Vytv.terminál.descendostómie ako sam.v:konv.lsk.-lpt |
| 5n314.0 | Vytv.termin.sigmoideostómie ako samost.v:lpt. |
| 5n314.2 | Vytv.termin.sigmoideostómie ako samost.v:lsk. |
| 5n314.4 | Vytv.termin.sigmoideostómie ako sam.v:konv.lsk.-lpt |
| 5n315.0 | Vytv.termin.ileostómie ako samost.v:lpt. |
| 5n315.2 | Vytv.termin.ileostómie ako samost.v:lsk. |
| 5n315.4 | Vytv.terminál.ileostómie ako sam.v:konv.lsk.-lpt. |
| 5n31x.0 | Vytvorenie terminálnej enterostómie ako samost.v:ost.lpt. |
| 5n31x.2 | Vytvorenie terminálnej enterostómie ako samost.v:ost. lsk. |
| 5n31x.4 | Vytv.terminál.enterostómie-sam.v:ost.konver.lsk.-lpt. |
| 5n320.0 | Vytv.duodenostómie(1výživ.fistuly):lpt. |
| 5n320.2 | Vytv.duodenostómie(1výživ.fistuly):lsk. |
| 5n320.4 | Vytv.duodenostómie(1výživ.fistuly):konv.lsk.-lpt. |
| 5n321.0 | Vytv.jejunostómie(1výživ.fistuly):lpt. |
| 5n321.2 | Vytv.jejunostómie(1výživ.fistuly):lsk. |
| 5n321.4 | Vytv.jejunostómie(1výživ.fistuly):konv.lsk.-lpt. |
| 5n322.1 | Vytv.jejunostómie ako protekt.výk.v súv.s i.výkonom |
| 5n322.2 | Vytv.ileostómie ako protekt.výk.v súv.s iným výk. |
| 5n322.3 | Vytv.cekostómie ako protekt.výk.v súv.s i.výkonom |
| 5n322.4 | Vytv.ascendentostómie ako protekt.výk.v súv.s i.výk. |
| 5n322.5 | Vytv.transverzostómie ako protekt.výk.v súv.s i.výk. |
| 5n322.6 | Vytv.descendentostómie ako protekt.výk.v súv.s i.výk. |
| 5n322.7 | Vytv.sigmoideostómie ako protekt.výk.v súv.s i.výk. |
| 5n322.x | Vytv.enterost.ako protekt.výk.v súv.s iným výk:ostatné |
| 5n334.1 | Premena kontinent.stómie jejuna (napr.Kock-Pouch) |
| 5n334.2 | Premena kontinent.stómie ilea (napr.Kock-Pouch) |
| 5n334.3 | Premena kontinent.stómie hrubého čr.(napr.Kock-Pouch) |
| 5n334.x | Premena kontinentnej stómie:ost. |
| 5n33b.0 | Obnov.kontin.čr.pri terminál.jejunostómii |
| 5n33b.1 | Obn.kontinuity čr.pri terminál.ileostómii |
| 5n33b.2 | Obn.kontin.čreva pri terminál.kolostómii |
| 5n33b.x | Obnov.kont.čreva pri terminálnych enterostómiach:ost. |
| 5n340.0 | Sutúra duodena po poranení |
| 5n340.1 | Sutúra jejuna po poranení |
| 5n340.2 | Sutúra ilea po poranení |
| 5n340.3 | Sutúra hrubého čreva po poranení |
| 5n340.x | Sutúra čreva po poranení, ostatné |
| 5n341.0 | Uzavretie črevnej fistuly duodena:otv.chirurg. |
| 5n341.1 | Uzavretie črevnej fistuly jejuna:otv.chirurgicky |
| 5n341.2 | Uzavretie črevnej fistuly ilea:otvor.chirurg. |
| 5n341.3 | Uzavretie črevnej fistuly hr.čreva:otv.chirurgicky |
| 5n341.x | Uzavretie črevnej fistuly:ostatné:otv.chirurgicky |
| 5n343.0 | Predlžovacia plastika duodena |
| 5n343.1 | Predlžovacia plastika jejuna |
| 5n343.2 | Predlžovacia plastika ilea |
| 5n343.3 | Predlžovacia plastika hr.čreva |
| 5n343.x | Predlžovacia plastika čreva,ostatné |
| 5n344.0 | Zužovacia plastika duodena |
| 5n344.1 | Zužovacia plastika jejuna |
| 5n344.2 | Zužovacia plastika ilea |
| 5n344.3 | Zužovacia plastika hrubého čreva |
| 5n344.x | Zužovacia plastika čreva, ostatné |
| 5n345.0 | Revízia anastomózy duodena |
| 5n345.1 | Revízia anastomózy jejuna |
| 5n345.2 | Revízia anastomózy ilea |
| 5n345.3 | Revízia anastomózy hrubého čreva |
| 5n345.x | Revízia anastomózy čreva, iné |
| 5n346.0 | Transplantácia duodena |
| 5n346.1 | Transplantácia jejuna |
| 5n346.2 | Transplantácia ilea |
| 5n346.x | Transplantácia tenkého čreva, iné |
| 5n34a.0 | Longitudinálne predĺženie čreva podľa Bianchiho |
| 5n350.1 | Dezinvaginácia jejuna |
| 5n350.2 | Dezinvaginácia ilea |
| 5n350.3 | Dezinvaginácia hrubého čreva |
| 5n350.x | Dezinvaginácia čreva, ostatné |
| 5n351.1 | Detorzia [derotácia] pri volvule jejuna |
| 5n351.2 | Detorzia [derotácia] pri volvule ilea |
| 5n351.3 | Detorzia [derotácia] pri volvule hrubého čreva |
| 5n351.x | Detorzia [derotácia] pri volvule, ostatné |
| 5n35x.x | Intraabdominálne manipulácie na čreve:ostatné |
| 5n393.0 | Plikácia tenkého čreva[jejunoplik.Philipps-Child]:lpt. |
| 5n393.2 | Plikác.ten.č [jejunoplik.Noble] (OP Philipps-Child):lsk. |
| 5n393.4 | Plikác.ten.č [jejunoplik.Noble] (OP Philipps-Child):zm.lsk.-lpt. |
| 5n393.x | Plikác.ten.č [Noble] (OP Philipps-Child):ost. |
| 5n395.0 | Fix.tenk.čr.na P-str.br.steny a hr.č.na Ľ-str.br.steny:lpt. |
| 5n395.2 | Fix.tenk.čr.na P-str.br.st.a hr.č na Ľ-str.br.st:lsk. |
| 5n395.4 | Fix.ten.čr.na P-str.br.st.a hr.č na Ľ-str.br.st:konv.lsk.-lpt. |
| 5n395.x | Fixácia tenk.čr.na P-str.bruš.steny a hr.čr.na Ľ-str.bruš.st:ost. |
| 5n396.0 | Oddelenie Laddových väzov na čreve:laparotomicky |
| 5n396.2 | Oddelenie Laddových väzov na čreve:laparoskopicky |
| 5n396.4 | Oddelenie Laddových väzov na čreve:konv.lsk.-lpt. |
| 5n396.x | Oddelenie Laddových väzov na čreve:ostatné |
| 5n397.0 | Sutúra ulkusu na čreve:laparotomicky |
| 5n397.2 | Sutúra ulkusu na čreve:laparoskopicky |
| 5n397.4 | Sutúra ulkusu na čreve:konv.lsk.-lpt. |
| 5n397.x | Sutúra ulkusu na čreve:ostatné |
| 5n398.0 | Opich ulkusu na čreve:laparotomicky |
| 5n398.2 | Opich ulkusu na čreve:laparoskopicky |
| 5n398.4 | Opich ulkusu na čreve:konv.lsk.-lpt. |
| 5n398.x | Opich ulkusu na čreve:ostatné |
| 5n420.01 | Pred.manžet.[segm]res.konečn.s uch.sfin:o.ch.s anast. |
| 5n420.02 | Pred.manžet.[segm]res.koneč.s uch.sfin:o.ch.s enterst.a sl.uz |
| 5n420.21 | Pred.manžet.[segm]res.koneč.s uch.sfin:lsk.s anst. |
| 5n420.22 | Pred.manžet.res.[seg]konečn.s uch.sfin:lsk.s eneterst.,sl.uz |
| 5n420.x | Pred.manžet.[segm]res.konečn.s uch.sfin:lsk.ost. |
| 5n421.01 | Zad.manžet.[segm]res.konečn.s uch.sfinkt:otv.ch.s anast. |
| 5n421.02 | Zad.manž.[seg]res.koneč.s uch.sfink:o.ch.s enterst.a sl.uz |
| 5n421.x | Zad.manžet.[seg]rs.koneč.s uchov.sfinkt:lsk.ost. |
| 5n422.01 | Tubul.rs.koneč.s uch.sfin.pri ponech.parapr:ot.ch.s anst. |
| 5n422.02 | Tubul.rs.koneč.s uch.sfin.ponech.parapr:ot.ch.s entrst.a sl.u |
| 5n422.21 | Tubul.res.konečn.s uch.sfin.pri ponech.parapr:lsk.s anst. |
| 5n422.22 | Tubul.res.konečn.s uch.sfin.pri ponech.parapr:lsk.s enetrst. |
| 5n422.7 | Tubul.res.konečn.s uch.sfin.pri ponech.parapr:peranál. |
| 5n422.x | Tubul.res.koneč.s uch.sfin.pri ponech.parapr:ost. |
| 5n423.01 | Pred.res.konečníka pri uchovaní sfinkteru:otv.ch.s anst. |
| 5n423.02 | Predná res.konečn.pri uchov.sfinkt:otv.ch.s enetrst.a sl.uz. |
| 5n423.21 | Pred.res.konečn.pri uchovaní sfinkteru:lsk.s anast. |
| 5n423.22 | Pred.res.konečn pri uch.sfinkt:lsk.s enetrst.a sl.uz. |
| 5n423.x | Predná resekcia konečníka pri uchovaní sfikteru:ost. |

| | |
|---|---|
| 5n424.01 | Vysoká pred.res.konečníka s uch.sfin:otv.ch.s anast. |
| 5n424.02 | Vys.pred.res.koneč.s uch.sfin:otv.ch.s enterost.a sl.uzáv. |
| 5n424.21 | Vysoká predná res.konečn.pri uchov.sfin:lsk.s anast. |
| 5n424.22 | Vys.pred.resek.konečn.pri uch.sfins:lsk.s enterost.a sl.uz. |
| 5n424.x | Vysoká predná resekcia konečníka pri uchovaní sfikteru:ost. |
| 5n425.01 | Hlboká pred.res.konečn.s uch.sfin:otv.ch.s anast. |
| 5n425.02 | Hlb.pred.res.konečn.s uch.sfin:otv.ch.s enterost.a sl.uz. |
| 5n425.21 | Hlboká pred.res.konečn.s uch.sfin:lsk.s anst. |
| 5n425.22 | Hlb.pred.res.konečn.s uch.sfin:lsk.s enterost.a sl.uz. |
| 5n425.x | Hlboká predná resekcia konečníka pri uchovaní sfikteru:ost. |
| 5n426.01 | Hlb.pred.rs.konečn.s uchov.sfin s peran.anst:otv.ch.s anst. |
| 5n426.21 | Hlb.pred.res.konečn.s uchov.sfin s peran.anst:lsk.s anst. |
| 5n426.22 | Hlb.re.koneč.pri uch.sf.s peranál.anast.,lsk,esk [TaTME] |
| 5n426.x | Hlboká pred.res.konečn.s uch.sfin s peranál.anstom:ost. |
| 5n427.01 | Rozš.pred.rs.koneč.s uch.sfin s odstr.sused.org:otv.ch.s anast |
| 5n427.02 | Rozš.pr.rs.koneč.s uch.sfin s ods.sused.o:ot.ch.s enterst,sl.uz |
| 5n427.21 | Rozš.pred.res.konečn.s uch.sfin s odstr.sused.org:lsk.s anast. |
| 5n427.22 | Rozš.pred.rs.koneč.s uch.sfin s ods.ss.o:lsk.s enterost.,sl.uz |
| 5n427.x | Rozšír.pred.res.konečníka s uchov.sfin s odstr.od sused.o:ost. |
| 5n429.01 | Iná res.konečn.pri uchovaní sfikteru:otv.ch.s anast. |
| 5n429.02 | Iná res.koneč.pri uchov.sfikteru:otv.ch.s enterost.,sl.uzáv. |
| 5n429.21 | Iná res.konečn.pri uchovaní sfikteru:lsk.s anast. |
| 5n429.22 | Iná res.konečn.pri uchovaní sfikteru:lsk.s enterost.,sl.uzáv. |
| 5n429.x | Iná res.konečn.pri uchovaní sfikteru:ost. |
| 5n42a.0 | Abdominoperineál.res.konečn.bez zachovania sfinkteru:lpt. |
| 5n42a.2 | Abdominoperin.rs.koneč.b.zachov.sfinkteru:komb.otv.ch-lsk. |
| 5n42a.x | Abdominoperineál.rs.koneč.bez zachovania sfinkteru:ost |
| 5n42b | Abdominoper.res.konečn.bez zachov.sfinkteru s odstr.sus.org |
| 5n42c.1 | Abdominosakr.res.koneč.bez zachov.sfinkt:lpt.abdmnsakr |
| 5n42c.2 | Abdmosakr.res.koneč.bez zach.sfinkt:komb.lpt-lsk,abdmsakr |
| 5n42c.x | Abdominosakr.res.koneč.bez zachov.sfinkt:ost. |
| 5n42d | Abdominosakr.res.koneč.bez zachov.sfinkt s odstr.sused.org |
| 5n42e | Sakroperineálna res.konečn.bez zachovania sfinkteru |
| 5n42f | Perineálna res.konečn.bez zachovania sfinkteru |
| 5n42x | Resekcia konečníka bez zachovania sfinkteru:ostatné |
| 5n430 | Sutúra konečníka po poranení |
| 5n432 | Uzavretie jednej dermorektálnej fistuly konečníka |
| 5n433 | Abdominálna rektopexia, laparotomicky |
| 5n434 | Abdominálna rektopexia, laparoskopicky |
| 5n435 | Rektopexie cez zadnú rektotómiu |
| 5n436 | Extraanálna resekcia mukózy konečníka (Rehn-Delormeh) |
| 5n43f | Grazilisova plastika anusu a sfinkterového aparátu |
| 5n43h | Implantácia umelého análneho sfinkteru |
| 5n472.0 | Zad.sag.anrktpl.[PSARP]s uzáv.fis.k močovopohl.sy:lpt. |
| 5n472.1 | Zad.sag.anorektpl.[PSARP]s uzáv.fis.k močovoph.sy:perineál. |
| 5n472.x | Zad.sag.anorektpl.[PSARP]s uzáv.fis.k močovoph.sy:ost. |
| 5n473.0 | Zad.sag.anorektpl.[PSARP]s korekt.malf.vaginy.tk.lok.pôv:lpt. |
| 5n473.1 | Zad.sag.anorektopl.[PSARP]s kor.malf.vaginy.tk.l.p:perineál. |
| 5n473.x | Zad.sag.anrktplast.[PSARP]s korekt.malf.vaginy.tk.l.p:ost. |
| 5n474 | Abdominoperin.plast.OP prieťahom pri anorekt.anomál. |
| 5n475 | Sakroabdominoperineál.plast.OP prieťah. pri anorekt.anom. |
| 5n49a | Ligatúra konečníka |
| 5n651.0 | Incíz.Oddi zvier.a papilla duodeni major[papilotómia]:lpt. |
| 5n651.2 | Incíz.Oddi zvier.a papilla duodeni major[papilotómia]:lsk. |
| 5n651.4 | Incíz.Oddi zv.a papilla d.major[papilotómia]konv.lsk.-lpt. |
| 5n651.x | Incíz.Oddi zvier.a papilla d. major[papilotómia]:ost. |
| 5n652.0 | Ost.incízie (s duodenot) na Oddi zv.a papilla d.major:lpt. |
| 5n652.2 | Ost.incízie (s ddnt) na Oddi zv.a papilla d.major:lsk. |
| 5n652.4 | Ost.incízie (s ddnt) na Oddi zv.a Pap.d.major:zm.lsk.-lpt. |
| 5n652.x | Ost.incízie (s ddnt) na Oddi zv.a papilla d.major:ost. |
| 5n790.0 | Incízia ductus pancreaticus:lpt. |
| 5n790.2 | Incízia ductus pancreaticus:lsk. |
| 5n790.4 | Incízia ductus pancreaticus:konv.lsk.-lpt. |
| 5n790.x | Incízia ductus pancreaticus:ostatné |
| 5n791.0 | Incízia papily pankreasu [papilotómia]:lpt. |
| 5n791.x | Incízia papily pankreasu [papilotómia]:ostatné |
| 5n870 | Uzavretie diafragmatickej hernie bez plastiky |
| 5n871 | Uzavretie diafragmatickej hernie s plastikou |
| 5n872 | Uzavretie diafragmatickej hernie s autogen.m. |
| 5n873 | Uzavretie diafragmatickej hernie s alogén.m. |
| 5n874.0 | Uzavr.diafragm.her.s alopl.mat:lpt. |
| 5n874.1 | Uzavr.diafr.hernie s alopl.mat:lsk.transperit |
| 5n874.2 | Uzav.diafr.her.s alopl.mat:esk.totál.extaperit.prist. |
| 5n874.3 | Uzav.diafr.hernie s alopl.mat:transtorak. |
| 5n874.4 | Uz.diafragmat.her.s alopl.mat:torakoabd. |
| 5n874.5 | Uzavr.diafr.her.s alopl.mat:torakoskop. |
| 5n874.x | Uzavr.diafragm.her.s alopl.mat:ost. |
| 5n875 | Uzavr.diafragm.hernie pri recidíve bez plast. |
| 5n876 | Uzavr.diafragm.hernie pri recidíve s plast. |
| 5n877 | Uzavr.diafragm.hernie pri recidíve s autológ.m. |
| 5n878 | Uzavr.diafragm.hernie pri recidíve s alogén.m. |
| 5n879.0 | Uzavr.diafragm.her.pri recidíve s alopl.mat:lpt. |
| 5n879.1 | Uz.diafr.hernie pri recid.s alopl.mat:lsk,transperiton. |
| 5n879.2 | Uz.diafr.hernie pri recid.s alopl.mat:esk.tot.extrperit.prís |
| 5n879.3 | Uzavr.diafr.hernie pri recid.s alopl.mat:transtorak. |
| 5n879.4 | Uzavr.diafr.hernie pri recid.s alopl.mat:torakoabdom. |
| 5n879.5 | Uzavr.diafr.hernie pri recid.s alopl.mat:torakoskopic. |
| 5n879.x | Uzavretie diafragmat.hernie pri recidíve s alopl.mat:ost. |
| 5n87x | Uzavretie diafragmatickej hernie:ostatné |
| 5o905.1 | Excízia perirenálneho tkaniva:lpt. |
| 5o905.2 | Excízia perirenálneho tkaniva:lumbt. |
| 5o905.4 | Excízia perirenálneho tkaniva:lsk. |
| 5o906.1 | Excízia retroperitoneálneho tkaniva:lpt. |
| 5o906.2 | Excízia retroperitoneálneho tkaniva:lumbt. |
| 5o906.4 | Excízia retroperitoneálneho tkaniva:lsk. |
| 5o907.1 | Radikál.paraaortál.lymfadenektómia v kombi.s inými OP:lpt. |
| 5o907.2 | Radikál.paraaortál.lymfadenekt.kombi.s inými OP:lumbt. |
| 5o907.4 | Radikál.paraaortál.lymfadenekt.kombi.s inými OP:lsk. |
| 5o907.x | Radikál.paraaortál.lymfadenekt.kombi.s inými OP:ost. |
| 5o908.1 | Radik.panvová lymfadenektómia v kombi.s i.OP:lpt. |
| 5o908.2 | Radik.panvová lymfadenektómia v kombi.s i.OP:lumbt. |
| 5o908.4 | Radik.panvová lymfadenektómia v kombi.s i.OP:lsk. |
| 5o908.x | Radik.panvová lymfadenektómia v kombi.s i.OP:iné |
| 5o909.1 | Res.tkaniva bez presného urč.vzťahu k org:lpt. |
| 5o909.2 | Res.tkaniva bez presného urč.vzťahu k org:lumbt. |
| 5o909.4 | Res.tkaniva bez presného urč.vzťahu k org:lsk. |
| 5o909.x | Res.tkaniva bez presného urč.vzťahu k org:ost. |
| 8d245.1 | Kompresia pažerákových varixov samoexpandibilným stentom |
| 8r8q6.0 | Perk. fen. aort. dis. |

## ADRG G16 Komplexná resekcia rekta alebo iná resekcia rekta s urľitým výkonom

Výk. v tabuľke G16-1 alebo výk. v tabuľke G16-2 a výk. v tabuľke G16-3

## DRG G16A Komplexná resekcia rekta alebo iná resekcia rekta s urľitým výkonom, s urľitým chirurgickým výkonom pri peľových metastázach, alebo s komplikujúcou konštelaciou

Výk. v tabuľke G16-4 alebo Komplikujúce konštelácie II

## DRG G16B Komplexná resekcia rekta alebo iná resekcia rekta s urľitým výkonom, bez urľitého chirurgického výkonu pri peľových metastázach, bez komplikujúcej konštelácie

## Výkon G16-1

| | |
|---|---|
| 5n250.02 | Tot.kolektómia:otv.chir.s ileorek.anast.a rz.(Pouch) |
| 5n250.03 | Tot.kolektómia:otv.chir.s ileorek.anast.bez rz.(Pouch) |
| 5n250.04 | Tot.kolektómia:otv.chir.s ileoanál.anast.a rz.(Pouch) |
| 5n250.05 | Tot.kolektómia:otv.chir.s ileoanál.anast.bez rz.(Pouch) |
| 5n250.08 | Tot.kolektómia:otv.ch.s ileostómiou |
| 5n250.26 | Tot.kolektómia:lsk. s anast.a rezervoárom(Pouch) |
| 5n250.27 | Tot.kolektómia:lsk. s anast.bez rezervoáru (Pouch) |
| 5n250.28 | Tot.kolektómia:laparoskopicky s ileostómiou |
| 5n250.4 | Tot.kolektómia:konverzia lsk.-lpt. |
| 5n250.x | Tot.kolektómia:ostatné |
| 5n251.02 | Tot. proktokolektómia:otv.chir.s ileorek.anst.a rz.(Pouch) |
| 5n251.03 | Tot.proktokolekt.:otv.chir.s ileorek.anst.bez rz.(Pouch) |
| 5n251.04 | Tot.proktokolektómia:otv.chir.s ileoanál.anst.a rz.(Pouch) |
| 5n251.05 | Tot.kolektómia:otv.chir.s ileoanál.anst.bez rz.(Pouch) |
| 5n251.08 | Tot.proktokolektómia:otv.ch.s ileostómiou |
| 5n251.26 | Tot.proktokolektómia:lsk.s anast.a rezervoárom(Pouch) |
| 5n251.27 | Tot.proktokolekt.:lsk.s anast.bez rezervoáru (Pouch) |
| 5n251.28 | Tot.proktokolektómia:laparosk.s ileostómiou |
| 5n251.4 | Tot.proktokolektómia:konverzia lsk.-lpt. |
| 5n251.x | Tot.proktokolektómia:ost. |
| 5n252.02 | T.kolekt.s proktomusekt:o.ch.s ilrekt.anast.a rezerv.(Pouch) |
| 5n252.03 | T.kolekt.s proktomusekt:o.ch.s ilrek.anast.b.rez(Pouch) |
| 5n252.04 | T.kolekt.s proktomusekt:o.ch.s ilan.anast.a rez.(Pouch) |
| 5n252.05 | T.kolekt.s proktomusekt:o.ch.s ilanal.anst.b.rez.(Pouch) |
| 5n252.08 | Tot.kolektómia s proktomukosektómiou:otv.ch.s ileostómiou |
| 5n252.26 | Tot.kolekt.s proktomukosekt:lsk s anast.a rezerv.(Pouch) |
| 5n252.27 | Tot.kolekt.s proktomukosekt:lsk s anast.bez rzv.(Pouch) |
| 5n252.28 | Tot.kolektómia s proktomukosekt:lsk s ileostómiou |
| 5n252.4 | Tot.kolektómia s proktomukosektómiou:konver.lsk.-lpt. |
| 5n252.x | Tot.kolektómia s proktomukosektómiou:ost. |
| 5n25x.04 | Iná tot.kolekt.a proktokolekt:otv.ch.s ileoan.anast.a s rezerv |
| 5n25x.05 | Iná tot.kolekt.a proktokolekt:otv.ch.s ileoan.anast.bez rezerv |
| 5n264.01 | Rozš.proktokolektomia s odstr.sus.org:o.ch.s anst. |
| 5n264.02 | Rozš.proktokolektomia s odstr.sus.org:o.ch.s enterost.sl.u |
| 5n264.03 | Rozš.proktokolektomia s odstr.sus.org:o.ch.s 2 enterostóm. |
| 5n264.04 | Rozš.proktokolektomia s odstr.sus.org:o.ch.s anst.An.praet. |
| 5n264.20 | Rozš.proktokolektómia s odstr.sused.org:lsk.bez anst. |
| 5n264.21 | Rozš.proktokolektómia s odstr.sused.org:lsk.s anast. |
| 5n264.4 | Rozš.proktokolektómia s odstr.sused.org:konver.lsk.-lpt. |
| 5n264.x | Rozš.proktokolektómia s odstr.sused.org:ost. |
| 5n427.01 | Rozš.pred.rs.koneč.s uch.sfin s odstr.sused.org:otv.ch.s anast |
| 5n427.02 | Rozš.pr.rs.koneč.s uch.sfin s ods.sused.o:ot.ch.s enterst,sl.uz |
| 5n427.21 | Rozš.pred.res.konečn.s uch.sfin s odstr.sused.org:lsk.s anast. |
| 5n427.22 | Rozš.pred.rs.koneč.s uch.sfin s ods.ss.o:lsk.s enterost.,sl.uz |
| 5n427.x | Rozšír.pred.res.konečníka s uchov.sfin s odstr.od sused.o:ost. |
| 5n42a.0 | Abdominoperineál.res.konečn.bez zachovania sfinkteru:lpt. |
| 5n42a.2 | Abdominoperin.rs.koneč.b.zachov.sfinkteru:komb.otv.ch-lsk. |
| 5n42a.x | Abdominoperineál.rs.koneč.bez zachovania sfinkteru:ost |
| 5n42b | Abdominoper.res.konečn.bez zachov.sfinkteru s odstr.sus.org |
| 5n42c.1 | Abdominosakr.res.koneč.bez zachov.sfinkt:lpt.abdmnsakr |
| 5n42c.2 | Abdmosakr.res.koneč.bez zach.sfinkt:komb.lpt-lsk,abdmsakr |
| 5n42c.x | Abdominosakr.res.koneč.bez zachov.sfinkt:ost. |
| 5n42d | Abdominosakr.res.koneč.bez zachov.sfinkt s odstr.sused.org |
| 5n42e | Sakroperineálna res.konečn.bez zachovania sfinkteru |
| 5n42f | Perineálna res.konečn.bez zachovania sfinkteru |
| 5n42x | Resekcia konečníka bez zachovania sfinkteru:ostatné |
| 5n43h | Implantácia umelého análneho sfinkteru |
| 5n472.0 | Zad.sag.anrktpl.[PSARP]s uzáv.fis.k močovopohl.sy:lpt. |
| 5n472.1 | Zad.sag.anorektpl.[PSARP]s uzáv.fis.k močovoph.sy:perineál. |
| 5n472.x | Zad.sag.anorektpl.[PSARP]s uzáv.fis.k močovoph.sy:ost. |
| 5n473.0 | Zad.sag.anorektpl.[PSARP]s korekt.malf.vaginy.tk.lok.pôv:lpt. |
| 5n473.1 | Zad.sag.anorektopl.[PSARP]s kor.malf.vaginy.tk.l.p:perineál. |
| 5n473.x | Zad.sag.anrktplast.[PSARP]s korekt.malf.vaginy.tk.l.p:ost. |
| 5n474 | Abdominoperin.plast.OP prieťahom pri anorekt.anomál. |
| 5n475 | Sakroabdominoperineál.plast.OP prieťah. pri anorekt.anom. |

## Výkon G16-2

| | |
|---|---|
| 5n420.01 | Pred.manžet.[segm]res.konečn.s uch.sfin:o.ch.s anast. |
| 5n420.02 | Pred.manžet.[segm]res.koneč.s uch.sfin:o.ch.s enterst.a sl.uz |
| 5n420.21 | Pred.manžet.[segm]res.koneč.s uch.sfin:lsk.s anst. |
| 5n420.22 | Pred.manžet.res.[seg]konečn.s uch.sfin:lsk.s eneterst.,sl.uz |
| 5n420.x | Pred.manžet.[segm]res.konečn.s uch.sfin:lsk.ost. |
| 5n421.01 | Zad.manžet.[segm]res.konečn.s uch.sfinkt:otv.ch.s anast. |
| 5n421.02 | Zad.manž.[seg]res.koneč.s uch.sfink:o.ch.s enterst.a sl.uz |
| 5n421.x | Zad.manžet.[seg]rs.koneč.s uchov.sfinkt:lsk.ost. |
| 5n422.01 | Tubul.rs.koneč.s uch.sfin.pri ponech.parapr:ot.ch.s anst. |
| 5n422.02 | Tubul.rs.koneč.s uch.sfin.ponech.parapr:ot.ch.s entrst.a sl.u |
| 5n422.21 | Tubul.res.konečn.s uch.sfin.pri ponech.parapr:lsk.s anst. |
| 5n422.22 | Tubul.res.konečn.s uch.sfin.pri ponech.parapr:lsk.s enetrst. |
| 5n422.7 | Tubul.res.konečn.s uch.sfin.pri ponech.parapr:peranál. |
| 5n422.x | Tubul.res.koneč.s uch.sfin.pri ponech.parapr:ost. |
| 5n423.01 | Pred.res.konečníka pri uchovaní sfinkteru:otv.ch.s anst. |
| 5n423.02 | Predná res.konečn.pri uchov.sfinkt:otv.ch.s enetrst.a sl.uz. |
| 5n423.21 | Pred.res.konečn.pri uchovaní sfinkteru:lsk.s anast. |
| 5n423.22 | Pred.res.konečn pri uch.sfinkt:lsk.s enetrst.a sl.uz. |
| 5n423.x | Predná resekcia konečníka pri uchovaní sfikteru:ost. |
| 5n424.01 | Vysoká pred.res.konečníka s uch.sfin:otv.ch.s anast. |
| 5n424.02 | Vys.pred.res.koneč.s uch.sfin:otv.ch.s enterost.a sl.uzáv. |
| 5n424.21 | Vysoká predná res.konečn.pri uchov.sfin:lsk.s anast. |
| 5n424.22 | Vys.pred.resek.konečn.pri uch.sfins:lsk.s enterost.a sl.uz. |
| 5n424.x | Vysoká predná resekcia konečníka pri uchovaní sfikteru:ost. |
| 5n425.01 | Hlboká pred.res.konečn.s uch.sfin:otv.ch.s anast. |
| 5n425.02 | Hlb.pred.res.konečn.s uch.sfin:otv.ch.s enterost.a sl.uz. |
| 5n425.21 | Hlboká pred.res.konečn.s uch.sfin:lsk.s anst. |
| 5n425.22 | Hlb.pred.res.konečn.s uch.sfin:lsk.s enterost.a sl.uz. |
| 5n425.x | Hlboká predná resekcia konečníka pri uchovaní sfikteru:ost. |
| 5n426.01 | Hlb.pred.rs.konečn.s uchov.sfin s peran.anst:otv.ch.s anst. |
| 5n426.21 | Hlb.pred.res.konečn.s uchov.sfin s peran.anst:lsk.s anst. |
| 5n426.22 | Hlb.re.koneč.pri uch.sf.s peranál.anast.,lsk,esk [TaTME] |
| 5n426.x | Hlboká pred.res.konečn.s uch.sfin s peranál.anstom:ost. |
| 5n429.01 | Iná res.konečn.pri uchovaní sfikteru:otv.ch.s anast. |
| 5n429.02 | Iná res.koneč.pri uchov.sfikteru:otv.ch.s enterost.,sl.uzáv. |
| 5n429.21 | Iná res.konečn.pri uchovaní sfikteru:lsk.s anast. |
| 5n429.22 | Iná res.konečn.pri uchovaní sfikteru:lsk.s enterost.,sl.uzáv. |
| 5n429.x | Iná res.konečn.pri uchovaní sfikteru:ost. |

## Výkon G16-3

| | |
|---|---|
| 5m200.0 | Parciálna splenektómia:laparotomicky |
| 5m201 | Transabdominálna totálna splenektómia:laparot. |
| 5m203 | Splenektómia a dekonexia porto-systém.anastomóz:lpt |
| 5o303.0 | Uzavr.vezikoenterál.fistuly:otv.chir. |

## Výkon G16-4

| | |
|---|---|
| 5n520.0 | Anatom.resekcia 1segmentu pečene, laparotom. |
| 5n520.2 | Anatom.resekcia 1 segmentu pečene, laparoskopicky |
| 5n521.10 | Ľavostranná hemihepatektómia (res.segm.2, 3, 4a a 4b), lpt |
| 5n521.12 | Ľ-str.hemihepatektómia(res.segm.2, 3, 4a a 4b),lsk |
| 5n521.20 | Ľ-str.bisegmentekt.pečene(lobekt.ľ-str.,res.segm.2 a 3),lpt |
| 5n521.22 | Ľ-str.bisegmentekt.pečene(lobektómia ľ-str,res.segm.2a3),lsk |
| 5n521.3 | Left medial sectionectomy (segment 4) |
| 5n522.10 | Pravostranná hemihepatektómia (res.segm. 5 až 8), lpt |
| 5n522.12 | P-str.hemihepatektómia(resekcia segmentov 5 až 8),lsk |
| 5n522.20 | Trisegmentektómia pečene (res.segm.4 až 8), lpt |

| | |
|---|---|
| 5n522.22 | Trisegmentektómia pečene (resekcia segm.4 až 8),lsk |
| 5n522.3 | Extended right hepatectomy (4,5,6,7,8) or trisectionectomy |
| 5n522.4 | Right posterior sectionectomy (segment 6,7) |
| 5n522.5 | Right anterior sectionectomy (segment 5,8) |
| 5n523.20 | Mesohepatektómia (segment 4a, 4b, 5,8), laparotomicky |
| 5n523.22 | Mesohepatektómia (segment 4a, 4b, 5,8), laparoskopicky |
| 5n523.40 | Anatomická (typická) resekcia pečene, ostatné, laparotomicky |
| 5n523.41 | Anatomická (typická) resekcia pečene, ostatné, laparoskopick |
| 5n523.42 | Dvojetapová resekcia pečene ALLPS – 1. a 2. fáza |
| 5n52x.0 | Anatom.(typ)res.pečene,ost,lpt |
| 5n52x.2 | Anatomická (typická) resekcia pečene, ostatné, lsk |



## ADRG G17 Iná resekcia rekta bez urľ itého výkonu

Výk. v tabuľke G16-2

## DRG G17A Iná resekcia rekta bez urľ itého výkonu, pri zhubnom nádore

HDg v tabuľke G17-1

## DRG G17B Iná resekcia rekta bez urľ itého výkonu, okrem pri zhubnom nádore

### Hlavná diagnóza G17-1

| | |
|---|---|
| C00.0 | Zhubný nádor vonkajšej hornej pery |
| C00.1 | Zhubný nádor vonkajšej dolnej pery |
| C00.2 | Zhubný nádor vonkajšej pery,bližšie neurčený |
| C00.3 | Zhubný nádor vnútornej strany hornej pery |
| C00.4 | Zhubný nádor vnútornej strany dolnej pery |
| C00.5 | Zhubný nádor vnútornej strany pery,bliž.neurč. |
| C00.6 | Zhubný nádor spojky perí |
| C00.8 | Zhubný nádor pery presahujúci viaceré oblasti |
| C00.9 | Zhubný nádor pery,bližšie neurčený |
| C01 | Zhubný nádor koreňa jazyka |
| C02.0 | Zhubný nádor chrbtovej strany jazyka |
| C02.1 | Zhubný nádor okraja jazyka |
| C02.2 | Zhubný nádor spodnej strany jazyka |
| C02.3 | Zhubný nádor predných dvoch tretín jazyka, bliž.neurč.časť |
| C02.4 | Zhubný nádor jazykovej mandle |
| C02.8 | Zhubný nádor jazyka presahujúci viaceré oblasti |
| C02.9 | Zhubný nádor jazyka,bližšie neurčený |
| C03.0 | Zhubný nádor horného ďasna |
| C03.1 | Zhubný nádor dolného ďasna |
| C03.9 | Zhubný nádor ďasna,bližšie neurčený |
| C04.0 | Zhubný nádor prednej časti ústnej spodiny |
| C04.1 | Zhubný nádor bočnej časti ústnej spodiny |
| C04.8 | Zhub.nádor ústnej spodiny presah.viaceré obl. |
| C04.9 | Zhubný nádor ústnej spodiny,bližšie neurčený |
| C05.0 | Zhubný nádor tvrdého podnebia |
| C05.1 | Zhubný nádor mäkkého podnebia |
| C05.2 | Zhubný nádor uvuly |
| C05.8 | Zhubný nádor podnebia presahujúci viaceré oblasti |
| C05.9 | Zhubný nádor podnebia,bližšie neurčený |
| C06.0 | Zhubný nádor sliznice líca |
| C06.1 | Zhubný nádor vestibulum oris |
| C06.2 | Zhubný nádor retromolárnej časti úst |
| C06.8 | Zhubný nádor iných a bliž.neurč.častí.úst,presah.viaceré obl. |
| C06.9 | Zhubný nádor úst,bližšie neurčený |
| C07 | Zhubný nádor príušnej žľazy |
| C08.0 | Zhubný nádor submandibulárnej slinnej žľazy |
| C08.1 | Zhubný nádor sublingválnej slinnej žľazy |
| C08.8 | Zhubný nádor veľkých slinných žliaz,presah.viac.obl. |
| C08.9 | Zhubný nádor veľkej slinnej žľazy,bližšie neurčený |
| C09.0 | Zhubný nádor fossa tonsillaris |
| C09.1 | Zhubný nádor podnebného oblúka(predná časť)(zadná časť) |
| C09.8 | Zhubný nádor mandle presahujúci viaceré oblasti |
| C09.9 | Zhubný nádor mandle,bližšie neurčený |
| C10.0 | Zhubný nádor vallecula epiglottica |
| C10.1 | Zhubný nádor prednej plochy epiglottis |
| C10.2 | Zhubný nádor bočnej steny orofaryngu |
| C10.3 | Zhubný nádor zadnej steny orofaryngu |
| C10.4 | Zhubný nádor branchiálneho rázštepu |
| C10.8 | Zhubný nádor orofaryngu presahujúci viaceré oblasti |
| C10.9 | Zhubný nádor orofaryngu,bližšie neurčený |
| C11.0 | Zhubný nádor hornej steny nazofaryngu |
| C11.1 | Zhubný nádor zadnej steny nazofaryngu |
| C11.2 | Zhubný nádor bočnej steny nazofaryngu |
| C11.3 | Zhubný nádor prednej steny nazofaryngu |
| C11.8 | Zhubný nádor nosohltana presah.viac.obl. |
| C11.9 | Zhubný nádor nazofaryngu,bližšie neurčený |
| C12 | Zhubný nádor recessus piriformis |
| C13.0 | Zhubný nádor regio postcricoidea |
| C13.1 | Zhubný nádor hypofaryngovej strany aryepiglotickej krkvy |
| C13.2 | Zhubný nádor zadnej steny hypofaryngu |
| C13.8 | Zhubný nádor hypofaryngu presah.viac. obl. |
| C13.9 | Zhubný nádor hypofaryngu,bližšie neurčený |
| C14.0 | Zhubný nádor faryngu,bližšie neurčený |
| C14.2 | Zhubný nádor Waldeyerovho lymfatického okruhu |
| C14.8 | Zhub.nádor pery,ústnej dutiny a hltana presah.viac.obl. |
| C15.0 | Zhubný nádor krčnej časti pažeráka |
| C15.1 | Zhubný nádor hrudníkovej časti pažeráka |
| C15.2 | Zhubný nádor brušnej časti pažeráka |
| C15.3 | Zhubný nádor hornej tretiny pažeráka |
| C15.4 | Zhubný nádor strednej tretiny pažeráka |
| C15.5 | Zhubný nádor dolnej tretiny pažeráka |
| C15.8 | Zhubný nádor pažeráka presahujúci viaceré oblasti |
| C15.9 | Zhubný nádor pažeráka,bližšie neurčený |
| C16.0 | Zhubný nádor kardie |
| C16.1 | Zhubný nádor fundu žalúdka |
| C16.2 | Zhubný nádor tela žalúdka |
| C16.3 | Zhubný nádor antra pyloru |
| C16.4 | Zhubný nádor pyloru |
| C16.5 | Zhub.nádor malej kurvatúry žalúdka,bliž.neurč. |
| C16.6 | Zhub.nádor veľkej kurvatúry žalúdka,bliž.neurč. |
| C16.8 | Zhubný nádor žalúdka presahujúci viaceré oblasti |
| C16.9 | Zhubný nádor žalúdka,bližšie neurčený |
| C17.0 | Zhubný nádor dvanástnika |
| C17.1 | Zhubný nádor jejúna |
| C17.2 | Zhubný nádor ilea |
| C17.3 | Zhubný nádor Meckelovho divertikula |
| C17.8 | Zhubný nádor tenkého čreva presah.viac.obl. |
| C17.9 | Zhubný nádor tenkého čreva,bližšie neurčený |
| C18.0 | Zhubný nádor slepého čreva |
| C18.1 | Zhubný nádor červovitého prívesku slepého čreva |
| C18.2 | Zhubný nádor vzostupnej časti hrubého čreva |
| C18.3 | Zhubný nádor pečeňového ohybu hrubého čreva |
| C18.4 | Zhubný nádor priečnej časti hrubého čreva |
| C18.5 | Zhubný nádor slezinového ohybu hrubého čreva |
| C18.6 | Zhubný nádor zostupnej časti hrubého čreva |
| C18.7 | Zhubný nádor esovitej časti hrubého čreva |

| | |
|---|---|
| C18.8 | Zhubný nádor hrubého čreva presah.viac.obl. |
| C18.9 | Zhubný nádor hrubého čreva,bližšie neurčený |
| C19 | Zhubný nádor rektosigmoidového spojenia hrubého čreva |
| C20 | Zhubný nádor konečníka |
| C21.0 | Zhubný nádor anusu,bližšie neurčený |
| C21.1 | Zhubný nádor análneho kanála |
| C21.2 | Zhubný nádor kloakovej oblasti |
| C21.8 | Zhubný nádor rekta,anusu a análneho kanála presah.viac.obl. |
| C22.0 | Hepatocelulárny karcinóm |
| C22.1 | Karcinóm vnútropečeňových žlčových ciest |
| C22.2 | Hepatoblastóm |
| C22.3 | Angiosarkóm pečene |
| C22.4 | Iný sarkóm pečene |
| C22.7 | Iný karcinóm pečene,bližšie určený |
| C22.9 | Zhubný nádor pečene,bližšie neurčený |
| C23 | Zhubný nádor žlčníka |
| C24.0 | Zhubný nádor mimopečeňových žlčových ciest |
| C24.1 | Zhubný nádor ampulla Vateri |
| C24.8 | Zhubný nádor žlčových ciest presah.viac.obl. |
| C24.9 | Zhubný nádor žlčových ciest,bližšie neurčený |
| C25.0 | Zhubný nádor hlavy podžalúdkovej žľazy |
| C25.1 | Zhubný nádor tela podžalúdkovej žľazy |
| C25.2 | Zhubný nádor chvosta podžalúdkovej žľazy |
| C25.3 | Zhubný nádor vývodu podžalúdkovej žľazy |
| C25.4 | Zhubný nádor endokrinnej časti podžalúdkovej žľazy |
| C25.7 | Zhubný nádor iných častí podžalúdkovej žľazy |
| C25.8 | Zhubný nádor podžalúdkovej žľazy presah.viac.obl. |
| C25.9 | Zhubný nádor podžalúdkovej žľazy,bližšie neurčený |
| C26.0 | Zhubný nádor bliž.neurč.časti črevného traktu |
| C26.1 | Zhubný nádor sleziny |
| C26.8 | Zhubný nádor tráviacej sústavy presah.viac.obl. |
| C26.9 | Zhubný nádor na nepresne určenom mieste tráviacej súst. |
| C30.0 | Zhubný nádor nosovej dutiny |
| C30.1 | Zhubný nádor stredného ucha |
| C31.0 | Zhubný nádor čeľustnej dutiny |
| C31.1 | Zhubný nádor čuchovej dutiny |
| C31.2 | Zhubný nádor čelovej dutiny |
| C31.3 | Zhubný nádor dutiny klinovej kosti |
| C31.8 | Zhubný nádor prinosovej dutiny presah.viac.obl. |
| C31.9 | Zhubný nádor bližšie neurčenej prinosovej dutiny |
| C32.0 | Zhubný nádor glottis |
| C32.1 | Zhubný nádor supraglottis |
| C32.2 | Zhubný nádor subglottis |
| C32.3 | Zhubný nádor hrtanovej chrupky |
| C32.8 | Zhubný nádor hrtana presahujúci viaceré oblasti |
| C32.9 | Zhubný nádor hrtana, bližšie neurčený |
| C33 | Zhubný nádor priedušnice |
| C34.0 | Zhubný nádor hlavnej priedušky |
| C34.1 | Zhubný nádor priedušky alebo pľúc v hornom laloku |
| C34.2 | Zhubný nádor priedušky alebo pľúc v strednom laloku |
| C34.3 | Zhubný nádor priedušky alebo pľúc v dolnom laloku |
| C34.8 | Zhubný nádor priedušky alebo pľúc,presah.viac.obl. |
| C34.9 | Zhubný nádor priedušky alebo pľúc,bližšie neurčený |
| C37 | Zhubný nádor týmusu |
| C38.0 | Zhubný nádor srdca |
| C38.1 | Zhubný nádor predného mediastína |
| C38.2 | Zhubný nádor zadného mediastína |
| C38.3 | Zhubný nádor bližšie neurčenej časti mediastína |
| C38.4 | Zhubný nádor pohrudnice |
| C38.8 | Zhubný nádor srdca,mediastína a pohrudnice presah.viac.obl. |
| C39.0 | Zhubný nádor bliž.neurč.časti horných dýchacích ciest |
| C39.8 | Zhubný nádor dých.a vnútrohrud.orgánov presah.viac.obl. |
| C39.9 | Zhubný nádor na nepres.urč.miestach dýchacej sústavy |
| C40.0 | Zhubný nádor kosti a kĺb.chrupky lopatky a dlhých kostí HK |
| C40.1 | Zhubný nádor kosti a kĺbovej chrupky krátkych kostí HK |
| C40.2 | Zhubný nádor kosti a kĺbovej chrupky dlhých kostí DK |
| C40.3 | Zhubný nádor kosti a kĺbovej chrupky krátkych kostí DK |
| C40.8 | Zhubný nádor kosti a kĺb.chrupky končatín,presah.viac.obl. |
| C40.9 | Zhubný nádor kosti a kĺbovej chrupky končatiny,bliž.neurč. |
| C41.01 | Zhubný nádor kosti a kĺbovej chrupky v kraniofaciálnej obl. |
| C41.02 | Zhubný nádor kosti a kĺbovej chrupky v maxilofaciálnej obl. |
| C41.1 | Zhubný nádor kosti a kĺbovej chrupky dolnej čeľuste(sánky) |
| C41.2 | Zhubný nádor kosti a kĺbovej chrupky chrbtice |
| C41.30 | Zhubný nádor kosti a kĺbovej chrupky rebra |
| C41.31 | Zhubný nádor kosti a kĺbovej chrupky hrudnej kosti |
| C41.32 | Zhubný nádor kosti a kĺbovej chrupky kľúčnej kosti |
| C41.4 | Zhubný nádor kosti a kĺbovej chrupky panvovej kosti |
| C41.8 | Zhubný nádor kosti a kĺbovej chrupky presah.viac.obl. |
| C41.9 | Zhubný nádor kosti a kĺbovej chrupky,bliž.neurč. |
| C43.0 | Malígny melanóm pery |
| C43.1 | Malígny melanóm mihalnice vrátane očného kútika |
| C43.2 | Malígny melanóm ucha a vonkajšieho zvukovodu |
| C43.3 | Malígny melanóm inej a bliž.neurč.časti tváre |
| C43.4 | Malígny melanóm vlasatej časti hlavy a krku |
| C43.5 | Malígny melanóm trupu |
| C43.6 | Malígny melanóm hornej končatiny vrátane pleca |
| C43.7 | Malígny melanóm dolnej končatiny vrátane bedra |
| C43.8 | Malígny melanóm presahujúci viaceré oblasti |
| C43.9 | Malígny melanóm kože,bližšie neurčený |
| C44.0 | Iný zhubný nádor kože pery |
| C44.1 | Iný zhubný nádor kože mihlanice vrátane očného kútika |
| C44.2 | Iný zhubný nádor kože ucha a vonkajšieho zvukovodu |
| C44.3 | Iný zhubný nádor kože iných.a bliž.neurč.častí tváre |
| C44.4 | Iný zhubný nádor kože vlasatej časti hlavy a krku |
| C44.5 | Iný zhubný nádor kože trupu |
| C44.6 | Zhubný nádor kože hornej končatiny vrátane pleca |
| C44.7 | Zhubný nádor kože dolnej končatiny vrátane bedra |
| C44.8 | Zhubný nádor kože presahujúci viaceré oblasti |
| C44.9 | Zhubný nádor kože,bližšie neurčený |
| C45.0 | Mezotelióm pohrudnice |
| C45.1 | Mezotelióm pobrušnice |
| C45.2 | Mezotelióm osrdcovníka |
| C45.7 | Mezotelióm na inom mieste |
| C45.9 | Mezotelióm,bližšie neurčený |
| C46.0 | Kaposiho sarkóm kože |
| C46.1 | Kaposiho sarkóm mäkkého tkaniva |
| C46.2 | Kaposiho sarkóm podnebia |
| C46.3 | Kaposiho sarkóm lymfatických uzlín |
| C46.7 | Kaposiho sarkóm na iných miestach |
| C46.8 | Kaposiho sarkóm viacerých orgánov |
| C46.9 | Kaposiho sarkóm,bližšie neurčený |
| C47.0 | Zhubný nádor periférnych nervov hlavy,tváre a krku |
| C47.1 | Zhubný nádor periférnych nervov HK vrátane pleca |
| C47.2 | Zhubný nádor periférnych nervov DK vrátane bedra |
| C47.3 | Zhubný nádor periférnych nervov hrudníka |
| C47.4 | Zhubný nádor periférnych nervov brucha |
| C47.5 | Zhubný nádor periférnych nervov panvy |
| C47.6 | Zhubný nádor periférnych nervov trupu,bliž.neurč. |
| C47.8 | Zhub.nádor perifér.nerv. a autonóm.nerv.súst.presah.viac.obl. |
| C47.9 | Zhubný nádor perifér.nervov a autonóm.nerv.súst.,bliž.neurč. |
| C48.0 | Zhubný nádor retroperitonea |
| C48.1 | Zhubný nádor pobrušnice,bližšie určenej časti |
| C48.2 | Zhubný nádor pobrušnice,bližšie neurčenej časti |
| C48.8 | Zhubný nádor retroperitonea a pobrušnice presah.viac.obl. |
| C49.0 | Zhubný nádor spojivového a mäkk.tkaniva hlavy,tváre a krku |
| C49.1 | Zhubný nádor spojivového a mäkk.tkaniva HK vrátane pleca |
| C49.2 | Zhubný nádor spojivového a mäkk.tkaniva DK vrátane bedra |
| C49.3 | Zhubný nádor spojivového a mäkkého tkaniva hrudníka |
| C49.4 | Zhubný nádor spojivového a mäkkého tkaniva brucha |
| C49.5 | Zhubný nádor spojivového a mäkkého tkaniva malej panvy |
| C49.6 | Zhubný nádor spojivového a mäkkého tkaniva trupu,bliž.neurč. |
| C49.8 | Zhub.nádor spojiv.a mäk.tkan.,presah.viac.obl. |
| C49.9 | Zhub.nádor spojiv.a mäk.tkan.,b.n. |
| C50.0 | Zhubný nádor prsníkovej bradavky a dvorčeka |
| C50.1 | Zhubný nádor strednej časti prsníka |
| C50.2 | Zhubný nádor horného vnútorného kvadrantu prsníka |
| C50.3 | Zhubný nádor dolného vnútorného kvadrantu prsníka |
| C50.4 | Zhubný nádor horného vonkajšieho kvadrantu prsníka |
| C50.5 | Zhubný nádor dolného vonkajšieho kvadrantu prsníka |
| C50.6 | Zhubný nádor axilárnej časti prsníka |

| | |
|---|---|
| C50.8 | Zhubný nádor prsníka presahujúci viaceré oblasti |
| C50.9 | Zhubný nádor prsníka,bližšie neurčený |
| C51.0 | Zhubný nádor veľkého pysku |
| C51.1 | Zhubný nádor malého pysku |
| C51.2 | Zhubný nádor klitorisu |
| C51.8 | Zhubný nádor vulvy presahujúci viaceré oblasti |
| C51.9 | Zhubný nádor vulvy,bližšie neurčený |
| C52 | Zhubný nádor pošvy |
| C53.0 | Zhubný nádor endocervixu maternice |
| C53.1 | Zhubný nádor exocervixu maternice |
| C53.8 | Zhubný nádor krčka maternice presah.viac.obl. |
| C53.9 | Zhubný nádor krčka maternice,bližšie neurčený |
| C54.0 | Zhubný nádor istmu maternice |
| C54.1 | Zhubný nádor endometria |
| C54.2 | Zhubný nádor myometria |
| C54.3 | Zhubný nádor dna maternice |
| C54.8 | Zhub.nádor tela maternice presah.viac.obl. |
| C54.9 | Zhubný nádor tela maternice,bližšie neurčený |
| C55 | Zhubný nádor bližšie neurčenej časti maternice |
| C56 | Zhubný nádor vaječníka |
| C57.0 | Zhubný nádor vajíčkovodu |
| C57.1 | Zhubný nádor širokého väzu maternice |
| C57.2 | Zhubný nádor oblého väzu maternice |
| C57.3 | Zhubný nádor parametria |
| C57.4 | Zhubný nádor adnexov maternice,bližšie neurčený |
| C57.7 | Zhubný nádor iných ženských pohlavných orgánov,bliž.urč. |
| C57.8 | Zhubný nádor ženských.pohlavných orgánov,presah.viac.obl. |
| C57.9 | Zhubný nádor ženského pohlavného orgánu,bliž.neurč. |
| C58 | Zhubný nádor placenty |
| C60.0 | Zhubný nádor predkožky penisu |
| C60.1 | Zhubný nádor žaluďa penisu |
| C60.2 | Zhubný nádor tela penisu |
| C60.8 | Zhubný nádor penisu presahujúci viaceré oblasti |
| C60.9 | Zhubný nádor penisu,bližšie neurčený |
| C61 | Zhubný nádor prostaty |
| C62.0 | Zhubný nádor nezostúpeného semenníka |
| C62.1 | Zhubný nádor zostúpeného semenníka |
| C62.9 | Zhubný nádor semenníka,bližšie neurčený |
| C63.0 | Zhubný nádor nadsemenníka |
| C63.1 | Zhubný nádor semenného povrazca |
| C63.2 | Zhubný nádor mieška |
| C63.7 | Zhubný nádor iných mužských pohlavných orgánov,bliž.urč. |
| C63.8 | Zhubný nádor mužských pohlavných orgánov presah.viac.obl. |
| C63.9 | Zhubný nádor mužského pohlavného orgánu,bliž.neurč. |
| C64 | Zhubný nádor obličky okrem obličkovej panvičky |
| C65 | Zhubný nádor obličkovej panvičky |
| C66 | Zhubný nádor močovodu |
| C67.0 | Zhubný nádor trigonum močového mechúra |
| C67.1 | Zhubný nádor klenby močového mechúra |
| C67.2 | Zhubný nádor bočnej steny močového mechúra |
| C67.3 | Zhubný nádor prednej steny močového mechúra |
| C67.4 | Zhubný nádor zadnej steny močového mechúra |
| C67.5 | Zhubný nádor krčka močového mechúra |
| C67.6 | Zhubný nádor ústia močovodu |
| C67.7 | Zhubný nádor urachu |
| C67.8 | Zhubný nádor močového mechúra,presah.viac.obl. |
| C67.9 | Zhubný nádor močového mechúra,bližšie neurčený |
| C68.0 | Zhubný nádor močovej rúry |
| C68.1 | Zhubný nádor parauretrálnej žľazy |
| C68.8 | Zhubný nádor močových orgánov presah.viac.obl. |
| C68.9 | Zhubný nádor bližšie neurčených močových orgánov |
| C69.0 | Zhubný nádor spojovky |
| C69.1 | Zhubný nádor rohovky |
| C69.2 | Zhubný nádor sietnice |
| C69.3 | Zhubný nádor cievovky |
| C69.4 | Zhubný nádor vráskovca |
| C69.5 | Zhubný nádor slznej žľazy a nosovoslzného kanála |
| C69.6 | Zhubný nádor očnice |
| C69.8 | Zhub.nádor oka a očných adnexov presah.viac.obl. |
| C69.9 | Zhubný nádor oka,bližšie neurčený |
| C70.0 | Zhubný nádor mozgovomiechových obalov: mozog |
| C70.1 | Zhubný nádor mozgovomiechových obalov: miecha |
| C70.9 | Zhubný nádor mozgovomoechových obalov,bližšie neurčený |
| C71.0 | Zhubný nádor mozgu okrem lalokov a komôr |
| C71.1 | Zhubný nádor čelového laloka mozgu |
| C71.2 | Zhubný nádor spánkového laloka mozgu |
| C71.3 | Zhubný nádor temenného laloka mozgu |
| C71.4 | Zhubný nádor záhlavového laloka mozgu |
| C71.5 | Zhubný nádor mozgovej komory mozgu |
| C71.6 | Zhubný nádor mozočka |
| C71.7 | Zhubný nádor mozgového kmeňa |
| C71.8 | Zhubný nádor mozgu presahujúci viaceré oblasti |
| C71.9 | Zhubný nádor mozgu, bližšie neurčený |
| C72.0 | Zhubný nádor miechy |
| C72.1 | Zhubný nádor cauda equina |
| C72.2 | Zhubný nádor čuchového nervu[nn.olfactorii] |
| C72.3 | Zhubný nádor zrakového nervu[n.opticus] |
| C72.4 | Zhubný nádor sluchového nervu |
| C72.5 | Zhubný nádor iných a bliž.neurč.hlavovových nervov |
| C72.8 | Zhubný nádor,lézia presahujúca mozog a iné časti CNS |
| C72.9 | Zhubný nádor centrálnej nervovej sústavy,bližšie neurčený |
| C73 | Zhubný nádor štítnej žľazy |
| C74.0 | Zhubný nádor kôry nadobličky |
| C74.1 | Zhubný nádor drene nadobličky |
| C74.9 | Zhubný nádor nadobličky,bližšie neurčený |
| C75.0 | Zhubný nádor prištítnej žľazy |
| C75.1 | Zhubný nádor podmozgovej žľazy |
| C75.2 | Zhubný nádor kraniofaryngového vývodu |
| C75.3 | Zhubný nádor epifýzy |
| C75.4 | Zhubný nádor glomus caroticum |
| C75.5 | Zhubný nádor glomus aorticum a iných paraganglií |
| C75.8 | Zhubný nádor s postih.viacerých žliaz,bliž.neurč. |
| C75.9 | Zhubný nádor žliaz s vnútorným vylučovaním,bliž.neurč. |
| C76.0 | Zhubný nádor na i.a nepres.urč.miestach hlavy,tváre a krku |
| C76.1 | Zhubný nádor na iných a nepres.urč.miestach hrudníka |
| C76.2 | Zhubný nádor na iných a nepres.urč.miestach brucha |
| C76.3 | Zhubný nádor na iných a nepres.urč.miestach panvy |
| C76.4 | Zhubný nádor na iných a nepres.urč.miestach HK |
| C76.5 | Zhubný nádor na iných a nepres.urč.miestach DK |
| C76.7 | Zhubný nádor na iných a nepresne určených miestach |
| C76.8 | Zhubný nádor na iných a nepres.urč.miestach,presah.viac.obl. |
| C77.0 | Sekundár.a bliž.neu.zhub.nádor lymf.uzliny hlavy,tváre a krku |
| C77.1 | Sekundárny a bliž.neu.zhub.nádor vnútrohrud.lymf.uzliny |
| C77.2 | Sekundárny a bliž.neu.zhub.nádor vnútrobruš.lymf.uzliny |
| C77.3 | Sekundárny a bliž.neu.zhub.nádor lymf.uzliny pazuchy a HK |
| C77.4 | Sekundárny a bliž.neu.zhub.nádor lymf.uzliny slabiny a DK |
| C77.5 | Sekundárny a bliž.neu.zhub.nádor vnútropanv.lymf.uzliny |
| C77.8 | Sekundárny a bliž.neu.zhub.nádor lymf.uzliny viac.obl. |
| C77.9 | Sekundárny a bliž.neu.zhub.nádor bliž.neurč.lymf.uzlín |
| C78.0 | Sekundárny zhubný nádor pľúc |
| C78.1 | Sekundárny zhubný nádor mediastína |
| C78.2 | Sekundárny zhubný nádor pohrudnice |
| C78.3 | Sekundárny zhubný nádor iných a bliž.neurč.dýchacích orgánov |
| C78.4 | Sekundárny zhubný nádor tenkého čreva |
| C78.5 | Sekundárny zhubný nádor hrubého čreva a konečníka |
| C78.6 | Sekundárny zhubný nádor retroperitonea a pobrušnice |
| C78.7 | Sekundárny zhubný nádor pečene a vnútropečeň.žlčovodov |
| C78.8 | Sekundárny zhubný nádor i.a bliž.neurč.tráviacich orgánov |
| C79.0 | Sekundárny zhubný nádor obličky a obličkovej panvičky |
| C79.1 | Sekundárny zhubný nádor moč.mechúra a i.a b.neurč.moč.org. |
| C79.2 | Sekundárny zhubný nádor kože |
| C79.3 | Sekundárny zhubný nádor mozgu a mozgových plien |
| C79.4 | Sekundárny zhubný nádor i.a bliž.neu.častí nervov.súst. |
| C79.5 | Sekundárny zhubný nádor kosti a kostnej drene |
| C79.6 | Sekundárny zhubný nádor vaječníka |
| C79.7 | Sekundárny zhubný nádor nadobličky |
| C79.81 | Sekundárny zhubný nádor prsníka |
| C79.82 | Sekundárny zhubný nádor pohlavných orgánov |
| C79.83 | Sekundárny zhubný nádor perikardu |
| C79.84 | Iné sekundárne zhubné nádory srdca |

| | |
|---|---|
| C79.88 | Sekundárny zhubný nádor na iných bliž.urč.miestach |
| C79.9 | Sekundárny zhubný nádor bez bliž.urč.miesta |
| C80.0 | Zhubný nádor,bliž.neznámej primárnej lokalizácie,tak označený |
| C80.9 | Zhubný nádor,bližšie neurčenej primárnej lokalizácie |
| C81.0 | Nodulárny Hodgkinov lymfóm s prevahou lymfocytov |
| C81.1 | Klasický Hodgkinov lymfóm s nodulárnou sklerózou |
| C81.2 | Klasický Hodgkinov lymfóm so zmiešanou celularitou |
| C81.3 | Klasický Hodgkinov lymfóm chudobný na lymfocyty |
| C81.4 | Klasický Hodgkinov lymfóm bohatý na lymfocyty |
| C81.7 | Iný klasický Hodgkinov lymfóm |
| C81.9 | Hodgkinov lymfóm,bližšie neurčený |
| C82.0 | Folikulový lymfóm,štádium I |
| C82.1 | Folikulový lymfóm,štádium II |
| C82.2 | Folikulový lymfóm,štádium III,bližšie neurčený |
| C82.3 | Folikulový lymfóm,štádium IIIa |
| C82.4 | Folikulový lymfóm,štádium IIIb |
| C82.5 | Difúzny lymfóm folikulového centra |
| C82.6 | Kožný lymfóm folikulového centra |
| C82.7 | Iný typ folikulového lymfómu |
| C82.9 | Folikulový lymfóm,bližšie neurčený |
| C83.0 | Malobunkový lymfóm z B-buniek |
| C83.1 | Lymfóm z plášťových buniek |
| C83.3 | Difúzny veľkobunkový lymfóm z B-buniek |
| C83.5 | Lymfoblastový lymfóm |
| C83.7 | Burkittov lymfóm |
| C83.8 | Iný nefolikulový lymfóm |
| C83.9 | Nefolikulový lymfóm,bližšie neurčený |
| C84.0 | Mycosis fungoides |
| C84.1 | Sézaryho choroba |
| C84.4 | Periférny lymfóm z T-buniek,nezatriedený |
| C84.5 | Iný lymfóm zo zrelých T/NK-buniek |
| C84.6 | Anaplastický veľkobunkový lymfóm,ALK-pozitívny |
| C84.7 | Anaplastický veľkobunkový lymfóm,ALK-negatívny |
| C84.8 | Kožný lymfóm z T-buniek,bližšie neurčený |
| C84.9 | Lymfóm zo zrelých T/NK-buniek,bližšie neurčený |
| C85.1 | Lymfóm z B-buniek,bližšie neurčený |
| C85.2 | Mediastinálny (týmusový) veľkobunkový lymfóm z B-buniek |
| C85.7 | Iný bližšie určený typ non-Hodgkinovho lymfómu |
| C85.9 | Non-Hodgkinov lymfóm,bližšie neurčený |
| C86.0 | Extranodálny lymfóm z NK/T- buniek,nosový typ |
| C86.1 | Hepatosplenický lymfóm z T-buniek |
| C86.2 | Enteropatický (intestinálny) lymfóm z T-buniek |
| C86.3 | Podkožný panikulitíde podobný lymfóm z T-buniek |
| C86.4 | Blastový lymfóm z NK-buniek |
| C86.5 | Angioimunoblastový lymfóm z T-buniek |
| C86.6 | Primárna kožná CD30-pozitívna lymfoprolif.chor.z T-buniek |
| C88.00 | Waldenströmova makroglobulinémia,bez komplet.remisie |
| C88.01 | Waldenströmova makroglobulinémia,v komplet.remisie |
| C88.20 | Iná choroba ťažkých reťazcov,bez komplet.rem. |
| C88.21 | Iná choroba ťažkých reťazcov,v kompletnej remisii |
| C88.30 | Imunoproliferatívna choroba tenkého čreva,bez komplet.rem. |
| C88.31 | Imunoproliferatívna choroba tenkého čreva,v komplet.remisii |
| C88.40 | Extranod.lymf.z B-bun.marginál.zóny lymf.tka.sliz.bez kompl.r. |
| C88.41 | Extranod.lymf.z B-bun.marginál.zóny lymf.tka.sliz.,v kompl.r. |
| C88.70 | Iná zhubná imunoproliferatívna choroba,bez komplet.rem. |
| C88.71 | Iná zhubná imunoproliferatívna choroba,v komplet.rem. |
| C88.90 | Zhubná imunoproliferatívna choroba,bliž.neurč.,bez kompl.rem. |
| C88.91 | Zhubná imunoproliferatívna choroba,bliž.neurč.,v kompl.rem. |
| C90.00 | Mnohopočetný myelóm,bez kompletnej remisie |
| C90.01 | Mnohopočetný myelóm,v kompletnej remisii |
| C90.10 | Plazmocytová leukémia,bez kompletnej remisie |
| C90.11 | Plazmocytová leukémia,v kompletnej remisii |
| C90.20 | Extramedulárny plazmocytóm,bez kompletnej remisie |
| C90.21 | Extramedulárny plazmocytóm,v kompletnej remisii |
| C90.30 | Solitárny plazmocytóm,bez kompletnej remisie |
| C90.31 | Solitárny plazmocytóm,v kompletnej remisii |
| C91.00 | Akútna lymfoblastová leukémia,bez komplet.remisie |
| C91.01 | Akútna lymfoblastová leukémia,v komplet.remisii |
| C91.10 | Chronická lymfatická leukémia,bez komplet remisie |
| C91.11 | Chronická lymfatická leukémia,v kompletnej remisii |
| C91.30 | Prolymfocytová leukémia z B-buniek,bez komplet.remisie |
| C91.31 | Prolymfocytová leukémia z B-buniek,v komplet.remisii |
| C91.40 | Vlasatobunková leukémia,bez kompletnej remisie |
| C91.41 | Vlasatobunková leukémia,v kompletnej remisii |
| C91.50 | Leukém./lymf.z dos.T-buniek spoj.s infek.HTLV-1,b.kompl.rem. |
| C91.51 | Leukém./lymf.z dos.T-buniek spoj.s infek.HTLV-1,v kompl.rem. |
| C91.60 | Prolymfocytová leukémia z T-buniek,bez kompl.rem. |
| C91.61 | Prolymfocytová leukémia z T-buniek,v komplet.rem. |
| C91.70 | Iná lymfatická leukémia,bez kompletnej remisie |
| C91.71 | Iná lymfatická leukémia,v kompletnej remisii |
| C91.80 | Leukémia zo zrelých B-buniek Burkittovho typu,bez kompl.rem. |
| C91.81 | Leukémia zo zrelých B-buniek Burkittovho typu,v kompl.rem. |
| C91.90 | Lymfatická leukémia,bliž.neurč.,bez kompl.rem. |
| C91.91 | Lymfatická leukémia,bliž.neurč.,v kompl.rem. |
| C92.00 | Akútna myeloblastová leukémia (AML),bez kompl.rem. |
| C92.01 | Akútna myeloblastová leukémia (AML),v kompl.rem. |
| C92.10 | Chronická myeloická leukémia BCR/ABL-pozit.,b.komplet.rem. |
| C92.11 | Chronická myeloická leukémia BCR/ABL-pozit.,v komplet.rem. |
| C92.20 | Atypická chron.myeloická leuk.,BCR/ABL-neg.,b.komplet.rem. |
| C92.21 | Atypická chron.myeloická leuk. BCR/ABL-neg.,v komplet.rem. |
| C92.30 | Myelosarkóm,bez kompletnej remisie |
| C92.31 | Myelosarkóm,v kompletnej remisii |
| C92.40 | Akútna promyelocytová leukémia,bez komplet.rem. |
| C92.41 | Akútna promyelocytová leukémia,v komplet.rem. |
| C92.50 | Akútna myelomonocytová leukémia,b.komplet.rem. |
| C92.51 | Akútna myelomonocytová leukémia,v komplet.rem. |
| C92.60 | Akútna myeloická leukémia s 11q23 abnormal.,bez komplet.rem. |
| C92.61 | Akútna myeloická leukémia s 11q23 abnormal.,v komplet.rem. |
| C92.70 | Iná myeloická leukémia,bez kompletnej remisie |
| C92.71 | Iná myeloická leukémia,v kompletnej remisii |
| C92.80 | Akútna myeloická leukém.s multilineár.dyspl.,bez komplet.rem. |
| C92.81 | Akútna myeloická leukém.s multilineár.dyspl.,v komplet.rem. |
| C92.90 | Myeloická leukémia bliž.neurč.,bez kompl.remisie |
| C92.91 | Myeloická leukémia bliž.neurč.,v kompl.remisii |
| C93.00 | Akút.monoblastová/monocytová leukémia,bez komplet.remisie |
| C93.01 | Akút.monoblastová/monocytová leukémia,v komplet.rem. |
| C93.10 | Chronická myelomonocytová leukémia bez.komplet.remisie |
| C93.11 | Chronická myelomonocytová leukémia,v komplet.rem. |
| C93.30 | Juvenilná myelomonocytová leukémia,bez komplet.rem. |
| C93.31 | Juvenilná myelomonocytová leukémia,v komplet.rem. |
| C93.70 | Iná monocytová leukémia,bez kompletnej remisie |
| C93.71 | Iná monocytová leukémia,v kompletnej remisii |
| C93.90 | Monocytová leukémia,bliž.neurč.,bez kompl.rem. |
| C93.91 | Monocytová leukémia,bliž.neurč.,v kompl.rem. |
| C94.00 | Akútna erytroleukémia,bez kompletnej remisie |
| C94.01 | Akútna erytroleukémia,v kompletnej remisii |
| C94.20 | Akútna megakaryoblastová leukémia,bez komplet.rem. |
| C94.21 | Akútna megakaryoblastová leukémia,v komplet.rem. |
| C94.30 | Mastocytová leukémia,bez kompletnej remisie |
| C94.31 | Mastocytová leukémia,v kompletnej remisii |
| C94.40 | Akút.panmyelóza s myelofibrózou,bez komplet.rem. |
| C94.41 | Akút.panmyelóza s myelofibrózou,v komplet.rem. |
| C94.70 | Iná bližšie určená leukémia,bez kompletnej remisie |
| C94.71 | Iná bližšie určená leukémia,v kompletnej remisii |
| C95.00 | Akútna leukémia bliž.neurč.bunkového typu,bez komplet.rem. |
| C95.01 | Akútna leukémia bliž.neurč.bunkového typu,v komplet.rem. |
| C95.10 | Chronická leukémia bliž.neurč.bunkového typu,bez komplet.rem. |
| C95.11 | Chronická leukémia bliž.neurč.bunkového typu,v komplet.rem. |
| C95.70 | Iná leukémia bliž.neurč.bunkového typu,bez komplet.rem. |
| C95.71 | Iná leukémia bliž.neurč.bunkového typu,v komplet.rem. |
| C95.8 | Leukémia refraktérna na štandardnú indukčnú liečbu |
| C95.90 | Leukémia,bližšie neurčená,bez kompletnej remisie |
| C95.91 | Leukémia,bližšie neurčená,v kompletnej remisii |
| C96.0 | Multifokálna a multisyst.histiocytóza z Langerhansových bun. |
| C96.2 | Zhubný mastocytový nádor |
| C96.4 | Sarkóm z dendritických buniek (akcesórnych buniek) |
| C96.7 | Iný bliž.ur.zhub.nád.lymf.,hematopoetic.a príbuz.tkan. |
| C96.8 | Histiocytový sarkóm |
| C96.9 | Zhubný nádor lymf.,hematopoetického a príbuz.tkan.,bliž.n. |
| C97 | Zhubné nádory s primárnym výskytom na roz.m. |

## Výkon G16-2

Pozri stranu 49.



**ADRG G18** **Výkony na tenkom a hrubom ľreve okrem vrodenej malformácie alebo vek > 1 rok**

Min. 1 výk. v tabuľke G18-2

**DRG G18A** **Výkony na tenkom a hrubom ľreve okrem vrodenej malformácie alebo vek > 1 rok, s vysoko komplexným výkonom alebo komplikujúcou diagnózou**

Výk. v tabuľke G18-3 alebo min. 1 diagnóza v tabuľke G18-1

**DRG G18B** **Výkony na tenkom a hrubom ľreve okrem vrodenej malformácie alebo vek > 1 rok, bez vysoko komplexného výkonu bez komplikujúcej diagnózy, s komplexným, výkonom**

Min. 1 výk. v tabuľke G18-4

**DRG G18C** **Výkony na tenkom a hrubom ľreve okrem vrodenej malformácie alebo vek > 1 rok, bez vysoko komplexného výkonu bez komplikujúcej diagnózy, bez komplexného výkonu**

## Diagnóza G18-1

| | |
|---|---|
| Q00.0 | Anencefália |
| Q00.1 | Kraniorachischíza |
| Q00.2 | Iniencefália |
| Q01.0 | Čelová encefalokéla |
| Q01.1 | Nosovočelová encefalokéla |
| Q01.2 | Okcipitálna encefalokéla |
| Q01.8 | Encefalokéla na inom mieste |
| Q01.9 | Encefalokéla,bližšie neurčená |
| Q02 | Mikrocefália |
| Q03.0 | Chyby mozgového mokovodu |
| Q03.1 | Atrézia pristredného a boč.otvoru štvrtej komory |
| Q03.8 | Iný vrodený hydrocefalus |
| Q03.9 | Vrodený hydrocefalus, bližšie neurčený |
| Q04.0 | Vrodená chyba corpus callosum |
| Q04.1 | Arinencefália |
| Q04.2 | Holoprozencefália |
| Q04.3 | Iná redukčná deformita mozgu |
| Q04.4 | Septooptická dysplázia |
| Q04.5 | Megalencefália |
| Q05.0 | Krčná spina bifida s hydrocefalom |
| Q05.1 | Hrudníková spina bifida s hydrocefalom |
| Q05.2 | Drieková spina bifida s hydrocefalom |
| Q05.3 | Krížová spina bifida s hydrocefalom |
| Q05.4 | Spina bifida s hydrocefalom,b.n. |
| Q07.0 | Arnoldov-Chiariho syndróm |
| Q20.0 | Spoločný tepnový kmeň [truncus arteriosus communis] |
| Q20.1 | Dvojvýtoková pravá komora |
| Q20.2 | Dvojvýtoková ľavá komora |
| Q20.3 | Nezhodné [diskordantné] komorovotepnové spojenie |
| Q20.4 | Dvojvtoková komora |
| Q20.5 | Nezhodné (diskordantné) predsieňovokomorové spojenie |
| Q20.6 | Súmernosť [izomerizmus] predsieňových ušiek |
| Q21.3 | Fallotova tetralógia |
| Q22.0 | Atrézia pulmonálnej chlopne |
| Q22.1 | Vrodené zúženie pulmonálnej chlopne |
| Q22.2 | Vrodená pulmonálna insuficiencia |
| Q22.4 | Vrodená trikuspidálna stenóza |
| Q22.5 | Ebsteinova anomália |
| Q22.6 | Hypoplastický pravokomorový syndróm |
| Q23.0 | Vrodená aortálna stenóza |
| Q23.1 | Vrodená aortálna insuficiencia |
| Q23.2 | Vrodená mitrálna stenóza |
| Q23.3 | Vrodená mitrálna insuficiencia |
| Q23.4 | Hypoplastický ľavokomorový syndróm |
| Q24.3 | Infundibulárna stenóza pľúcnice |
| Q24.4 | Vrodená subaortálna stenóza |
| Q25.2 | Atrézia aorty |
| Q25.3 | Stenóza aorty |
| Q25.5 | Atrézia pľúcnej tepny |
| Q25.6 | Stenóza pľúcnej tepny |
| Q26.0 | Vrodená stenóza dutej žily |
| Q26.2 | Kompletný anomálny návrat pľúcnych žíl |
| Q26.3 | Čiastočný anomálny návrat pľúcnych žíl |
| Q39.0 | Atrézia pažeráka bez fistuly |
| Q39.1 | Atrézia pažeráka s fistulou medzi priedušn.a pažerákom |
| Q39.2 | Vrod.fistula m.priedušn.a pažerákom bez atrézie |
| Q39.3 | Vrodené zúženie (stenóza alebo striktúra) pažeráka |
| Q39.4 | Pažeráková membrána |
| Q39.5 | Vrodené rozšírenie pažeráka |
| Q39.6 | Divertikul pažeráka (vrodený) |
| Q39.8 | Iná vrodená chyba pažeráka |
| Q39.9 | Vrodená chyba pažeráka,bližšie neurčená |
| Q40.0 | Vrodená hypertrofická pylorostenóza |
| Q40.1 | Vrodená hiátová hernia |
| Q40.2 | Iná vrodená chyba žalúdka,bližšie určená |
| Q40.3 | Vrodená chyba žalúdka,bližšie neurčená |
| Q40.8 | Iná vrod.chyba hornej časti tráviac.trubice,b.u. |
| Q40.9 | Vrod.chyba hornej časti tráviac.trubice,b.n. |
| Q41.0 | Vrodené chýbanie,atrézia a stenóza dvanástnika |
| Q41.1 | Vrodené chýbanie,atrézia a stenóza jejúna |
| Q41.2 | Vrodené chýbanie,atrézia a stenóza ilea |
| Q41.8 | Vrod.chýbanie,atrézia a stenóza bliž.urč.častí ten.čreva |
| Q41.9 | Vrod.chýbanie,atrézia a stenóza ten.čreva b.n.č. |
| Q42.0 | Vrod.chýbanie,atrézia a stenóza konečníka s fistulou |
| Q42.1 | Vrod.chýbanie,atrézia a stenóza konečníka bez fistuly |
| Q42.2 | Vrod.chýbanie,atrézia a stenóza anusu s fistulou |
| Q42.3 | Vrod.chýbanie,atrézia a stenóza anusu bez fistuly |
| Q42.8 | Vrod.chýbanie,atrézia a stenóza č.hrub.čreva |
| Q42.9 | Vrod.chýbanie,atrézia a stenóza bliž.neurč.č.hrub.čreva |
| Q43.1 | Hirschprungova choroba |
| Q43.2 | Iná vrodená porucha funkcie hrubého čreva |
| Q43.3 | Vrodená chyba fixácie čriev |
| Q43.40 | Zdvojenie tenkého čreva |
| Q43.41 | Zdvojenie hrubého čreva |
| Q43.42 | Zdvojenie rekta |
| Q43.49 | Zdvojenie čreva,bližšie neurčené |

| | |
|---|---|
| Q43.5 | Ektopický anus |
| Q43.6 | Vrodená fistula rekta a anusu |
| Q43.7 | Pretrvávajúca kloaka |
| Q43.8 | Iná vrodená chyba črева,bližšie určená |
| Q43.9 | Vrodená chyba črева,bližšie neurčená |
| Q44.2 | Atrézia žlčových ciest |
| Q44.3 | Vrodené stenóza alebo striktúra žlčových ciest |
| Q45.8 | Iná vrodená chyba tráviacej sústavy,bližšie určená |
| Q45.9 | Vrodená chyba tráviacej sústavy,bližšie neurčená |
| Q60.1 | Obojstranná agenéza obličky |
| Q60.4 | Obojstranná hypoplázia obličky |
| Q60.6 | Potterovej syndróm |
| Q79.0 | Vrodená diafragmatická hernia (bránicová prietrž) |
| Q79.2 | Exomfalus |
| Q79.3 | Gastroschíza |
| Q79.4 | Agenéza brušných svalov [Prune belly syndróm] |
| Q79.5 | Iná vrodená chyba brušnej steny |
| Q86.0 | Alkoholový syndróm plodu (dysmorfický) |
| Q87.0 | Syndróm vrod.chýb postih.najmä výzor tváre |
| Q87.1 | Syndróm vrod.chýb spojený najmä s nízkym vzrastom |
| Q87.2 | Syndrómy vrodených chýb zahŕňajúce najmä končatiny |
| Q87.3 | Syndróm vrod.chýb zahŕňajúci skorý nadmerný rast |
| Q87.4 | Marfanov syndróm |
| Q87.5 | Iné syndrómy vrodených chýb s inými zmenami kostí |
| Q87.8 | Iné syndróm vrodených chýb,nezat.inde.,b.u. |
| Q89.3 | Obrátená poloha (situs inversus) |
| Q89.4 | Spojené (zrastené) dvojčatá |
| Q90.0 | Trizómia 21,meiotická nondisjunkcia |
| Q90.1 | Trizómia 21,mozaicizmus (mitotická nondisjunkcia) |
| Q90.2 | Trizómia 21,translokácia |
| Q90.9 | Downov syndróm,bližšie neurčený |
| Q91.0 | Trizómia 18,meiotická nondisjunkcia |
| Q91.1 | Trizómia 18,mozaicizmus (mitotická nondisjunkcia) |
| Q91.2 | Trizómia 18,translokácia |
| Q91.3 | Edwardsov syndróm,bližšie neurčený |
| Q91.4 | Trizómia 13,meiotická nondisjunkcia |
| Q91.5 | Trizómia 13,mozaicizmus (mitotická nondisjunkcia) |
| Q91.6 | Trizómia 13,translokácia |
| Q91.7 | Patauov syndróm,bližšie neurčený |
| Q92.0 | Kompletná chromoz.trizómia,meiotická nondisjunkcia |
| Q92.1 | Kompletná chromoz.trizómia,mozaicizmus |
| Q92.2 | Veľká čiastočná trizómia |
| Q92.3 | Malá čiastočná trizómia |
| Z94.0 | Stav po transplantácii obličky |
| Z94.1 | Stav po transplantácii srdca |
| Z94.2 | Stav po transplantácii pľúc |
| Z94.3 | Stav po transplantácii srdca a pľúc |
| Z94.4 | Stav po transplantácii pečene |
| Z94.80 | Stav po traspl.krvotv.(kmeň.)bun.,bez súč.imunosupr. |
| Z94.81 | Stav po traspl.krvotv.(kmeň.)bun.,so súč.imunosupr. |
| Z94.82 | Stav po transplantácii pankreasu |
| Z94.83 | Stav po transplantácii obličky a pankreasu |

## Výkon G18-2

| | |
|---|---|
| 5n12g | Rev.po.res.žal:premena s interpozíciou ten.č. |
| 5n12h | Rev.po.res.žal:revízia interponátu ten.č/Roux-Y anas. |
| 5n194.0 | Uzavretie fistuly medzi hr.črevom a žalúdkom:lpt. |
| 5n194.2 | Uzavretie fistuly medzi hr.čr.a žalúdkom:lsk. |
| 5n194.4 | Uzavretie fistuly medzi hr.čr.a žalúdkom:zm.lsk.-otv.ch. |
| 5n20a | Bajpasové anastomózy:ten.č.k ten.č |
| 5n20b | Bajpasové anastomózy:duodena k duodenu |
| 5n20c | Bajpasové anastomózy:tenk.čr. k hrubému čr. |
| 5n20d | Bajpasové anastomózy:hrubého čr. k hrubému čr. |
| 5n20f | Intrakorporálna anastomóza pri resekčných výkonoch |
| 5n20x | Bajpasové anastomózy čriev:ost. |
| 5n230.0 | Segmentárna resekcia duodena:lpt. |
| 5n230.2 | Segmentárna resekcia duodena:lsk. |
| 5n230.4 | Segmentárna resekcia duodena:konv.lsk.-lpt. |
| 5n231.0 | Segmentárna resekcia jejuna:lpt. |
| 5n231.2 | Segmentárna resekcia jejuna:lsk. |
| 5n231.4 | Segmentárna resekcia jejuna:konv.lsk.-lpt. |
| 5n232.0 | Segmentárna resekcia ilea:lpt. |
| 5n232.2 | Segmentárna resekcia ilea:lsk. |
| 5n232.4 | Segmentárna resekcia ilea:konv.lsk.-lpt. |
| 5n234.0 | Parciálna resekcia duodena:lpt. |
| 5n234.2 | Parciálna resekcia duodena:lsk. |
| 5n234.4 | Parciálna resekcia duodena:konv.lsk.-lpt. |
| 5n235.0 | Parciálna resekcia jejuna:lpt. |
| 5n235.2 | Parciálna resekcia jejuna:lsk. |
| 5n235.4 | Parciálna resekcia jejuna:konv.lsk.-lpt. |
| 5n236.0 | Parciálna resekcia ilea:lpt. |
| 5n236.2 | Parciálna resekcia ilea:lsk. |
| 5n236.4 | Parciálna resekcia ilea:konv.lsk.-lpt. |
| 5n238 | Res.tenk.čr.,odstr.transplantátu použitého z tenk.čr. |
| 5n23x | Resekcia tenkého črева:iná |
| 5n240.01 | Parciál.segment.resekcia hr.čr:laparotomicky s anast. |
| 5n240.02 | Parc.segm.res hr.čr:laparotom.s enterostóm.a slep.uzav |
| 5n240.03 | Parc.segm.res hr.čr:laparotom.s 2 enterostóm. |
| 5n240.04 | Parc.segm.res hr.čr:laparotom.s anast.a an.praet.natur |
| 5n240.21 | Parciál.segment.res.hr.črева:laparoskop.s anast. |
| 5n240.25 | Parciál.segment.res.hr.črева:lsk s enterostóm. |
| 5n240.4 | Parciál.segment.res.hr.črева:konverzia lsk.-lpt. |
| 5n240.x | Parciál.segment.res.hr.črева:ostatné |
| 5n242.01 | Parc.ileocek.res.hr.čr:laparotom.s anast. |
| 5n242.02 | Parc.ileocek.res.hr.čr:lpt.s enterostóm.a slep.uz. |
| 5n242.03 | Parc.ileocek.res.hr.čr:lpt.s 2 enterostóm. |
| 5n242.04 | Parc.ileocek.res.hr.čr:lpt.s anast.a an.praet. |
| 5n242.21 | Parc.ileocekál.res.hr.črева:laparosk.s anast. |
| 5n242.25 | Parc.ileocekál.res.hr.črева:laparosk.s enterost. |
| 5n242.4 | Parc.ileocekál.res.hr.črева:konv.lsk.-lpt. |
| 5n242.x | Parc.ileocekál.resekcia.hr.črева:ostatné |
| 5n243.0 | Parciálna resekcia caeca:lpt. |
| 5n243.2 | Parciálna resekcia caeca:lsk. |
| 5n243.4 | Parciálna resekcia caeca:konv.lsk.-lpt. |
| 5n244.01 | Pravostr.hemikolektómia:laparotom.s anast. |
| 5n244.02 | Pravostr.hemikolektómia:lpt.s enterostóm.a slep.uz. |
| 5n244.03 | Pravostr.hemikolektómia:lpt.s 2 enterostóm. |
| 5n244.04 | Pravostr.hemikolektómia:lpt.s anast.a an.praet. |
| 5n244.21 | Pravostr.hemikolektómia:lsk s anast. |
| 5n244.25 | Pravostr.hemikolektómia:lsk s enterostómiou |
| 5n244.4 | Pravostr.hemikolektómia:konv.lsk.-lpt. |
| 5n244.x | Pravostr.hemikolektómia:ost. |
| 5n245.02 | Parciál.res.colon transversum:lpt.s enterostóm.a slep.uz. |
| 5n246.01 | Ľavostr.hemikolektómia:laparotom.s anast. |
| 5n246.03 | Ľavostr.hemikolektómia:lpt.s 2 enterostóm. |
| 5n246.04 | Ľavostr.hemikolektómia:lpt.s anast.a an.praet. |
| 5n246.21 | Ľavostr.hemikolektómia:lsk s anast. |
| 5n246.25 | Ľavostr.hemikolektómia:lsk s enterostómiou |
| 5n246.4 | Ľavostr.hemikolektómia:konv.lsk.-lpt. |
| 5n246.x | Ľavostr.hemikolektómia:ost. |
| 5n247.01 | Parc.res.colon sigmoideum:laparotom.s anast. |
| 5n247.02 | Parc.res.colon sigmoideum:lpt.s enterostóm.a slep.uz. |
| 5n247.03 | Parc.res.colon sigmoideum:lpt.s 2 enterostóm. |
| 5n247.04 | Parc.res.colon sigmoideum:lpt.s anast.a an.praet. |
| 5n247.21 | Parc.res.colon sigmoideum:lsk s anast. |
| 5n247.25 | Parc.res.colon sigmoideum:lsk s enterostómiou |
| 5n247.4 | Parc.res.colon sigmoideum:konv.lsk.-lpt. |
| 5n247.x | Parc.res.colon sigmoideum:ost. |
| 5n24x.01 | Iná parc.res.hr.črева:laparot.s anast. |
| 5n24x.02 | Iná parc.res.hr.črева:lpt.s enterostóm.a slep.uz. |
| 5n24x.03 | Iná parc.res.hr.črева:laparot s 2 enterost. |
| 5n24x.04 | Iná parciál.resekcia hr.črева:laparot.s anast.a an.praet. |
| 5n24x.21 | Iná parc.res.hr.črева:lsk s anast. |
| 5n24x.25 | Iná parc.res.hr.črева:lsk s enterost. |
| 5n24x.4 | Iná parc.res.hr.črева:konv.lsk.-lpt. |
| 5n24x.x | Iná parciál.resekcia hrubého črева:ost. |

| | |
|---|---|
| 5n262.01 | Rozš.subt.resekcia hr.čreva s odstr.sused.org.:o.ch.s anst. |
| 5n262.02 | Rozš.subt.res.hr.čr.s odstr.sused.org:o.ch.s enterost.sl.uz. |
| 5n262.03 | Rozš.subtot.res.hr.čreva s odstr.sused.org:o.ch.s 2 enterost |
| 5n262.04 | Rozš.subt.res.hr.čr.s odstr.sused.org:o.ch.s anas.An.praet. |
| 5n262.20 | Rozš.subt.res.s hr.čreva s odstr.sused.org.:lsk.bez anastom. |
| 5n262.21 | Rozš.subt.resekcia hr.čr.s odstr.sused.org.:lsk.s anast. |
| 5n262.4 | Rozš.subtot.res.hr.čreva s odstr.sused.org.:konver.lsk.-lpt. |
| 5n262.x | Rozš.subtot.resekcia hr.čreva s odstr.sused.org.:ost. |
| 5n263.01 | Rozšír.kolektómia s odstr.sused.org:otv.ch.s anast. |
| 5n263.02 | Rozšír.kolektómia s odstr.sused.org:o.ch.s enterost,sl.uzav. |
| 5n263.03 | Rozšír.kolektómia s odstr.sused.org:o.ch.s 2 enterost. |
| 5n263.04 | Rozšír.kolektómia s odstr.sused.org:o.ch.s anast.An.praet. |
| 5n263.20 | Rozšír.kolektómia s odstr.sused.org:lsk.bez anastom. |
| 5n263.21 | Rozšír.kolektómia s odstr.sused.org:lsk.s anast. |
| 5n263.4 | Rozšír.kolektómia s odstr.sused.org:konver.lsk.-lpt. |
| 5n263.x | Rozšír.kolektómia s odstr.sused.org:ost. |
| 5n265.01 | Rozš.res.colon sigmoid.s odstr.sused.org:o.ch.s anst. |
| 5n265.02 | Rozš.res.c.sigmoid.s odstr.sused.org:o.ch.s enterost.sl.uz. |
| 5n265.03 | Rozš.res.colon sigmoid.s odstr.sused.org:o.ch.s2 enterost. |
| 5n265.04 | Rozš.res.c.sigmoid.s odstr.sused.org:o.ch.s anst.An.praet. |
| 5n265.20 | Rozš.res.col.sigmoideum s odstr.sus.org:lsk.bez anst. |
| 5n265.21 | Rozš.res.col.sigmoideum s odstr.sus.org:lsk.s anast. |
| 5n265.4 | Rozš.res.col.sigmoid.s odstr.sus.org:konver.lsk.-lpt. |
| 5n265.x | Rozš.res.col.sigmoid.s odstr.sus.org:ost. |
| 5n26x.x | Iná rozšír.resekcia hr.čreva s odstr.sused.org:ost. |
| 5n290 | Odstránenie črevného segm.duodena ako samost.výk. |
| 5n291 | Odstr.črevného segm.jejuna/ilea ako samost.výk. |
| 5n292 | Odstránenie črevného segm.hrubého čreva ako samost.výk. |
| 5n29x | Odstránenie črevného segm.ako samost.výk:ostat. |
| 5n300.0 | Vytv.dvojzložk.jejunostómie ako samost.v:lpt. |
| 5n300.2 | Vytv.dvojzložk.jejunostómie ako samost.v:lsk. |
| 5n300.4 | Vytv.dvojzložk.jejunostómie ako samost.v:konver.lsk-lpt |
| 5n301.0 | Vyt.dvojzložk.ileostómie ako sam.v:lpt. |
| 5n301.2 | Vyt.dvojzl.ileostómie ako sam.výk:lsk. |
| 5n301.4 | Vyt.dvojzl.ileostómie ako sam.v: konver.lsk-lpt |
| 5n302.0 | Vyt.dvojzl.ascendostómie ako sam.výk:lpt. |
| 5n302.2 | Vyt.dvojzložk.ascendostómie ako sam.v:lsk. |
| 5n302.4 | Vyt.dvojzl.ascendostómie ako sam.v:konver.lsk-lpt. |
| 5n303.0 | Vyt.dvojzl.transverzostómie ako sam.výk:lpt. |
| 5n303.2 | Vyt.dvojzložk.transverzostómie ako sam.v:lsk. |
| 5n303.4 | Vyt.dvojzl.transverzostómie ako sam.v:konver.lsk-lpt. |
| 5n304.0 | Vyt.dvojzl.descendostómie ako sam.výk:lpt. |
| 5n304.2 | Vyt.dvojzložk.descendostómie ako sam.v:lsk. |
| 5n304.4 | Vyt.dvojzl.descendostómie ako sam.v:konver.lsk-lpt |
| 5n305.0 | Vyt.dvojzl.sigmoideostómie ako sam.v:lpt. |
| 5n305.2 | Vyt.dvojzl.sigmoideostómie ako sam.výk:lsk. |
| 5n305.4 | Vyt.dvojzl.sigmoideostómie ako sam.v:konver.lsk-lpt |
| 5n30x.0 | Vytv.dvojzložk.enterost.ako samost.v.ost:lpt. |
| 5n30x.2 | Vytv.dvojzl.enterost.ako samost.výk.ost:lsk. |
| 5n30x.4 | Vytv.dvojzl.enterost.ako samost.v:ost:konver.lsk-lpt. |
| 5n320.0 | Vytv.duodenostómie(1výživ.fistuly):lpt. |
| 5n320.2 | Vytv.duodenostómie(1výživ.fistuly):lsk. |
| 5n320.4 | Vytv.duodenostómie(1výživ.fistuly):konv.lsk.-lpt. |
| 5n321.0 | Vytv.jejunostómie(1výživ.fistuly):lpt. |
| 5n321.2 | Vytv.jejunostómie(1výživ.fistuly):lsk. |
| 5n321.4 | Vytv.jejunostómie(1výživ.fistuly):konv.lsk.-lpt. |
| 5n322.1 | Vytv.jejunostómie ako protekt.výk.v súv.s i.výkonom |
| 5n322.2 | Vytv.ileostómie ako protekt.výk.v súv.s iným výk. |
| 5n322.3 | Vytv.cekostómie ako protekt.výk.v súv.s i.výkonom |
| 5n322.4 | Vytv.ascendentostómie ako protekt.výk.v súv.s i.výk. |
| 5n322.5 | Vytv.transverzostómie ako protekt.výk.v súv.s i.výk. |
| 5n322.6 | Vytv.descendentostómie ako protekt.výk.v súv.s i.výk. |
| 5n322.7 | Vytv.sigmoideostómie ako protekt.výk.v súv.s i.výk. |
| 5n322.x | Vytv.enterost.ako protekt.výk.v súv.s iným výk:ostatné |
| 5n334.1 | Premena kontinent.stómie jejuna (napr.Kock-Pouch) |
| 5n334.2 | Premena kontinent.stómie ilea (napr.Kock-Pouch) |
| 5n334.3 | Premena kontinent.stómie hrubého čr.(napr.Kock-Pouch) |
| 5n334.x | Premena kontinentnej stómie:ost. |
| 5n33b.0 | Obnov.kontin.čr.pri terminál.jejunostómii |
| 5n33b.1 | Obn.kontinuity čr.pri terminál.ileostómii |
| 5n33b.2 | Obn.kontin.čreva pri terminál.kolostómii |
| 5n33b.x | Obnov.kont.čreva pri terminálnych enterostómiach:ost. |
| 5n340.0 | Sutúra duodena po poranení |
| 5n340.1 | Sutúra jejuna po poranení |
| 5n340.2 | Sutúra ilea po poranení |
| 5n340.3 | Sutúra hrubého čreva po poranení |
| 5n340.x | Sutúra čreva po poranení, ostatné |
| 5n341.0 | Uzavretie črevnej fistuly duodena:otv.chirurg. |
| 5n341.1 | Uzavretie črevnej fistuly jejuna:otv.chirurgicky |
| 5n341.2 | Uzavretie črevnej fistuly ilea:otvor.chirurg. |
| 5n341.3 | Uzavretie črevnej fistuly hr.čreva:otv.chirurgicky |
| 5n341.x | Uzavretie črevnej fistuly:ostatné:otv.chirurgicky |
| 5n343.0 | Predlžovacia plastika duodena |
| 5n343.1 | Predlžovacia plastika jejuna |
| 5n343.2 | Predlžovacia plastika ilea |
| 5n343.3 | Predlžovacia plastika hr.čreva |
| 5n343.x | Predlžovacia plastika čreva,ostatné |
| 5n344.0 | Zužovacia plastika duodena |
| 5n344.1 | Zužovacia plastika jejuna |
| 5n344.2 | Zužovacia plastika ilea |
| 5n344.3 | Zužovacia plastika hrubého čreva |
| 5n344.x | Zužovacia plastika čreva, ostatné |
| 5n345.0 | Revízia anastomózy duodena |
| 5n345.1 | Revízia anastomózy jejuna |
| 5n345.2 | Revízia anastomózy ilea |
| 5n345.3 | Revízia anastomózy hrubého čreva |
| 5n345.x | Revízia anastomózy čreva, iné |
| 5n346.0 | Transplantácia duodena |
| 5n346.1 | Transplantácia jejuna |
| 5n346.2 | Transplantácia ilea |
| 5n346.x | Transplantácia tenkého čreva, iné |
| 5n350.1 | Dezinvaginácia jejuna |
| 5n350.2 | Dezinvaginácia ilea |
| 5n350.3 | Dezinvaginácia hrubého čreva |
| 5n350.x | Dezinvaginácia čreva, ostatné |
| 5n351.1 | Detorzia [derotácia] pri volvule jejuna |
| 5n351.2 | Detorzia [derotácia] pri volvule ilea |
| 5n351.3 | Detorzia [derotácia] pri volvule hrubého čreva |
| 5n351.x | Detorzia [derotácia] pri volvule, ostatné |
| 5n35x.x | Intraabdominálne manipulácie na čreve:ostatné |
| 5n393.0 | Plikácia tenkého čreva[jejunoplik.Philipps-Child]:lpt. |
| 5n393.2 | Plikác.ten.č [jejunoplik.Noble] (OP Philipps-Child):lsk. |
| 5n393.4 | Plikác.ten.č [jejunoplik.Noble] (OP Philipps-Child):zm.lsk.-lpt. |
| 5n393.x | Plikác.ten.č [Noble] (OP Philipps-Child):ost. |
| 5n395.0 | Fix.tenk.čr.na P-str.br.steny a hr.č.na Ľ-str.br.steny:lpt. |
| 5n395.2 | Fix.tenk.čr.na P-str.br.st.a hr.č na Ľ-str.br.st:lsk. |
| 5n395.4 | Fix.ten.čr.na P-str.br.st.a hr.č na Ľ-str.br.st:konv.lsk.-lpt. |
| 5n395.x | Fixácia tenk.čr.na P-str.bruš.steny a hr.čr.na Ľ-str.bruš.st:ost. |
| 5n396.0 | Oddelenie Laddových väzov na čreve:laparotomicky |
| 5n396.2 | Oddelenie Laddových väzov na čreve:laparoskopicky |
| 5n396.4 | Oddelenie Laddových väzov na čreve:konv.lsk.-lpt. |
| 5n396.x | Oddelenie Laddových väzov na čreve:ostatné |
| 5n430 | Sutúra konečníka po poranení |
| 5n432 | Uzavretie jednej dermorektálnej fistuly konečníka |
| 5n433 | Abdominálna rektopexia, laparotomicky |
| 5n434 | Abdominálna rektopexia, laparoskopicky |
| 5n435 | Rektopexie cez zadnú rektotómiu |
| 5n436 | Extraanálna resekcia mukózy konečníka (Rehn-Delormeh) |
| 5n49a | Ligatúra konečníka |

## Výkon G18-3

| | |
|---|---|
| 5b312.1↔ | Parciálna adrenalektómia, laparotomicky |
| 5b320.1↔ | Laparotomická adrenalektómia u ženy bez ovarektómie |
| 5b321.1↔ | Laparotomická adrenalektómia u ženy s ovarektómiou |
| 5b323.1↔ | Laparotomická adrenalektómia u muža |

| | |
|---|---|
| 5j514.0 | Otvorená chirurgická mediastinálna lymfadenektómia |
| 5l016.0 | Embolektómie a trombektómie truncus coeliacus |
| 5l016.1 | Embolektómie a trombektómie a. hepatica |
| 5l016.3 | Embolektómie a trombektómie a. lienalis |
| 5l016.5 | Embolektómie a trombektómie a. mesenter.super. |
| 5l016.6 | Embolektómie a trombektómie a. mesenterica inf. |
| 5l019.2 | Embolektómie a trombektómie v.portae |
| 5l019.3↔ | Embolektómie a trombektómie v. gastrica |
| 5l019.4 | Embolektómie a trombektómie v. lienalis |
| 5l019.5 | Embolektómie a trombektómie v. mesenterica sup. |
| 5l019.6 | Embolektómie a trombektómie v. mesenterica inf. |
| 5l019.7 | Embolektómie a trombektómie vv. hepaticae |
| 5l019.8↔ | Embolektómie a trombektómie v. renalis |
| 5l019.f | Embolektómie a trombektómie v. cava inferior |
| 5l120.4x | Endarterekt.a trombendarterekt. a.vertebralis,ost. |
| 5l126.0 | Endarterekt.a trombendarterekt.truncus coeliacus |
| 5l126.1 | Endarterekt.a trombendarterekt.a.hepatica |
| 5l126.3 | Endarterekt.a trombendarterekt.a.lienalis |
| 5l126.5 | Endarterekt.a trombendarterekt. a.mesenter.sup. |
| 5l126.6 | Endarterekt.a trombendarterekt. a.mesenter.inf. |
| 5l136.0 | Res.aneuryzmy truncus coeliacus bez použ.prot.mat. |
| 5l136.1 | Res.aneuryzmy a.hepatica bez použ.prot.mat. |
| 5l136.3 | Res.aneuryzmy a.lienalis bez použ.prot.mat. |
| 5l136.5 | Res.aneuryzmy a. mesenterica super. bez použ.prot.mat. |
| 5l136.6 | Res.aneuryzmy a. mesenterica inf. bez použ.prot.mat. |
| 5l139.2 | Res.aneuryzmy v. portae bez použ.protet.mat. |
| 5l139.3↔ | Res.aneuryzmy v. gastrica bez použ.protet.mat. |
| 5l139.4 | Res.aneuryzmy v. lienalis bez použ.protet.mat. |
| 5l139.5 | Res.aneuryzmy v. mesenterica super. bez použ.protet.mat. |
| 5l139.6 | Res.aneuryzmy v. mesenterica inf. bez použ.protet.mat. |
| 5l139.7 | Res.aneuryzmy vv. hepaticae bez použ.protet.mat. |
| 5l139.8↔ | Res.aneuryzmy v. renalis bez použ.protet.mat. |
| 5l139.f | Res.aneuryzmy v. cava inferior bez použ.protet.mat. |
| 5l146.0 | Res.aneur. trunc.coeliacus(okr.aneur.aor)s interpoz. |
| 5l146.1 | Res.aneur. a. hepatica(okr.aneur.aor)s interpoz. |
| 5l146.3 | Res.aneur. a. lienalis(okr.aneur.aor)s interpoz. |
| 5l146.5 | Res.ane. a. mesenterica super.(okr.aneur.aor)s interpoz. |
| 5l146.6 | Res.aneur. a. mesenterica infer.(okr.aneur.aor)s interpoz. |
| 5l149.2 | Res.ane. v. portae(okr.aneur.aor)s interpoz. |
| 5l149.3↔ | Res.ane. v. gastrica (okr.aneur.aor)s interpoz. |
| 5l149.4 | Res.aneuryzmy v. lienalis(okr.aneur.aor)s interpoz. |
| 5l149.5 | Res.ane. v. mesenterica super.(okr.aneur.aor)s interpoz. |
| 5l149.6 | Res.ane. v. mesenterica infer.(okr.aneur.aor)s interpoz. |
| 5l149.7 | Res.ane. vv. hepaticae(okr.aneur.aor)s interpoz. |
| 5l149.8↔ | Res.ane. v. renalis(okr.aneur.aor)s interpoz. |
| 5l149.f | Res.aneur.v. cava inferior (okr.aneur.aor)s interpoz. |
| 5l166.0 | Sutúra truncus coeliacus |
| 5l166.1 | Sutúra a. hepatica |
| 5l166.3 | Sutúra a. lienalis |
| 5l166.5 | Sutúra a. mesenterica superior |
| 5l166.6 | Sutúra a. mesenterica inferior |
| 5l169.2 | Sutúra v. portae |
| 5l169.3↔ | Sutúra v. gastrica |
| 5l169.4 | Sutúra v. lienalis |
| 5l169.5 | Sutúra v. mesenterica superior |
| 5l169.6 | Sutúra v. mesenterica inferior |
| 5l169.7 | Sutúra vv. hepaticae |
| 5l169.8↔ | Sutúra v. renalis |
| 5l169.f | Sutúra v. cava inferior |
| 5l176.0 | Ligatúra truncus coeliacus |
| 5l176.1 | Ligatúra a. hepatica |
| 5l176.3 | Ligatúra a. lienalis |
| 5l176.5 | Ligatúra a. mesenterica superior |
| 5l176.6 | Ligatúra a. mesenterica inferior |
| 5l179.2 | Ligatúra v. portae |
| 5l179.3↔ | Ligatúra v. gastrica |
| 5l179.4 | Ligatúra v. lienalis |
| 5l179.5 | Ligatúra v. mesenterica superior |
| 5l179.6 | Ligatúra v. mesenterica inferior |
| 5l179.7 | Ligatúra vv. hepaticae |
| 5l179.8↔ | Ligatúra v. renalis |
| 5l179.f | Ligatúra v. cava inferior |
| 5l515.8 | Bajpas.OP a.iliaca a viscerál.aa.pom.žily:iné viscerál.tepny |
| 5l525.8↔ | Bajpas.OP a.iliaca,viscerál.aa.p.protézy:iné viscerál.tepny |
| 5l536.0 | Plastika záplatou[patch plastika]:truncus coeliacus |
| 5l536.1 | Plastika záplatou[patch plastika]:a.hepatica |
| 5l536.3 | Plastika záplatou[patch plastika]:a.lienalis |
| 5l536.5 | Plastika záplatou[patch plastika]:mesenterica superior |
| 5l536.6 | Plastika záplatou[patch plastika]:mesenterica inferior |
| 5l539.2 | Plastika záplatou[patch plastika]:v.portae |
| 5l539.3↔ | Plastika záplatou[patch plastika]:v.gastrica |
| 5l539.4 | Plastika záplatou[patch plastika]:v.lienalis |
| 5l539.5 | Plast. záplatou[patch plastika]:v.mesenterica superior |
| 5l539.6 | Plastika záplatou[patch plastika]:v.mesenterica inferior |
| 5l539.7 | Plastika záplatou[patch plastika]:vv.hepaticae |
| 5l539.8↔ | Plastika záplatou[patch plastika]:v.renalis |
| 5l539.f | Plastika záplatou[patch plastika] v. cava inferior |
| 5l556.0 | Iné plastické rekonštrukcie truncus coeliacus |
| 5l556.1 | Iné plastické rekonštrukcie a. hepatica |
| 5l556.3 | Iné plastické rekonštrukcie a. lienalis |
| 5l556.5 | Iné plastické rekonštrukcie a. mesenterica super. |
| 5l556.6 | Iné plastické rekonštrukcie a. mesenterica infer. |
| 5l559.2 | Iné plastické rekonštrukcie v. portae |
| 5l559.3↔ | Iné plastické rekonštrukcie v. gastrica |
| 5l559.4 | Iné plastické rekonštrukcie v. lienalis |
| 5l559.5 | Iné plastické rekonštrukcie v. mesenterica super. |
| 5l559.6 | Iné plastické rekonštrukcie v. mesenterica infer. |
| 5l559.7 | Iné plastické rekonštrukcie vv. hepaticae |
| 5l559.8↔ | Iné plastické rekonštrukcie v. renalis |
| 5l559.f | Iné plastické rekonštrukcie v. cava inferior |
| 5m120.0 | Disekcia retroperitoneálnych LU:lpt. |
| 5m200.0 | Parciálna splenektómia:laparotomicky |
| 5m201 | Transabdominálna totálna splenektómia:laparot. |
| 5m203 | Splenektómia a dekonexia porto-systém.anastomóz:lpt |
| 5n510.0 | Atyp.res.chor.tk. pečene, lokálna excízia:lpt. |
| 5n510.2 | Atyp.res.chor.tk. pečene, lokálna excízia:lsk. |
| 5n510.4 | Atyp.res.chor.tk. pečene, lokál.excízia:konv.lsk.-lpt. |
| 5n510.x | Atyp.res.chor.tk. pečene, lokálna excízia:ostatné |
| 5n512.0 | Klinovitá resekcia chorého tkaniva pečene:lpt. |
| 5n512.2 | Klinovitá resekcia chorého tkaniva pečene:lsk. |
| 5n512.4 | Klinovitá resekcia chorého tkaniva pečene:konv.lsk.-lpt. |
| 5n512.x | Klinovitá resekcia chorého tkaniva pečene:ost. |
| 5n514.0 | Lok.deš.chor.tk.pečene alk.inj.s navádz.zobraz.postup:lpt. |
| 5n514.2 | Lok.deš.chor.tk.pečene alk.inj.s navádz.zobr.postup:lsk. |
| 5n514.4 | Lok.deš.chor.tk.pečene alk.inj.s nav.zobr.p:konv.lsk-lpt |
| 5n514.x | Lok.deš.chor.tk.pečene alkohol.inj.s navádz.zobr.p:ost |
| 5n515.0 | Lok.deštr.chor.tk.peč.induk.vysokofrekv.termoterap:lpt. |
| 5n515.2 | Lok.deštr.chor.tk.pečene induk.vysokofrekv.termoterap:lsk |
| 5n515.4 | Lok.deštr.chor.tk.peč.induk.vysokofr.termoter:zm.lsk.-lpt. |
| 5n515.x | Lok.deštr.chor.tk.peč.induk.vysokofrekv.termterap:ost. |
| 5n51x.0 | Iná lokálna deštr.chor.tk.pečene:lpt. |
| 5n51x.2 | Iná lokálna deštr.chor.tk.pečene:lsk. |
| 5n51x.4 | Iná lokálna deštr.chor.tk.pečene:konv.lsk.-lpt. |
| 5n51x.x | Iná lokálna deštr.chor.tk.pečene:ost. |
| 5n520.0 | Anatom.resekcia 1segmentu pečene, laparotom. |
| 5n520.2 | Anatom.resekcia 1 segmentu pečene, laparoskopicky |
| 5n521.10 | Ľavostranná hemihepatektómia (res.segm.2, 3, 4a a 4b), lpt |
| 5n521.12 | Ľ-str.hemihepatektómia(res.segm.2, 3, 4a a 4b),lsk |
| 5n521.20 | Ľ-str.bisegmentekt.pečene(lobekt.ľ-str.,res.segm.2 a 3),lpt |
| 5n521.22 | Ľ-str.bisegmentekt.pečene(lobektómia ľ-str,res.segm.2a3),lsk |
| 5n521.3 | Left medial sectionectomy (segment 4) |
| 5n522.10 | Pravostranná hemihepatektómia (res.segm. 5 až 8), lpt |
| 5n522.12 | P-str.hemihepatektómia(resekcia segmentov 5 až 8),lsk |
| 5n522.20 | Trisegmentektómia pečene (res.segm.4 až 8), lpt |
| 5n522.22 | Trisegmentektómia pečene (resekcia segm.4 až 8),lsk |
| 5n522.3 | Extended right hepatectomy (4,5,6,7,8) or trisectionectomy |
| 5n522.4 | Right posterior sectionectomy (segment 6,7) |
| 5n522.5 | Right anterior sectionectomy (segment 5,8) |
| 5n523.20 | Mesohepatektómia (segment 4a, 4b, 5,8), laparotomicky |
| 5n523.22 | Mesohepatektómia (segment 4a, 4b, 5,8), laparoskopicky |

| | |
|---|---|
| 5n523.40 | Anatomická (typická) resekcia pečene, ostatné, laparotomicky |
| 5n523.41 | Anatomická (typická) resekcia pečene, ostatné, laparoskopick |
| 5n523.42 | Dvojetapová resekcia pečene ALLPS – 1. a 2. fáza |
| 5n52x.0 | Anatom.(typ)res.pečene,ost,lpt |
| 5n52x.2 | Anatomická (typická) resekcia pečene, ostatné, lsk |
| 5n92d.0 | Parciál.parietálna peritoneálna ektómia peritoneál.tk. |
| 5n92d.1 | Subtotál.parietál.peritoneálna ektómia peritoneál.tk. |
| 5n92d.2 | Lok.parietálna peritoneálna ektómia peritoneál.tk. |
| 5n933 | Plastická rekonštrukcia omenta |
| 5o110.1↔ | Radikálna nefrektómia:lpt. |
| 5o110.2↔ | Radikálna nefrektómia:lumbt. |
| 5o110.3↔ | Radikálna nefrektómia:torakoabd. |
| 5o110.4↔ | Radikálna nefrektómia:lsk. |
| 5o110.5↔ | Radikálna nefrektómia:roboticky |
| 5o110.6↔ | Radikálna nefrektómia s použ.mimotelového obehu |
| 5o110.x↔ | Radikálna nefrektómia:ostatné |
| 5o111.1↔ | Radikálna nefrektómia s ureterektómiou:lpt. |
| 5o111.2↔ | Radikálna nefrektómia s ureterektómiou:lumbt. |
| 5o111.4↔ | Radikálna nefrektómia s ureterektómiou:lsk. |
| 5o111.5↔ | Radikálna nefrektómia s ureterektómiou:rob. |
| 5o111.x↔ | Radikálna nefrektómia s ureterektómiou:ostatné |
| 5o112.1↔ | Radik.nefrektómia.s esk.vytiah.močovodu vr.reg.LNE:lpt. |
| 5o112.2↔ | Radik.nefrektómia.s esk.vytiahn.močov.vr.reg.LNE:lumbt. |
| 5o112.4↔ | Radik.nefrektómia.s esk.vytiahn.močov.vr.reg.LNE:lsk. |
| 5o112.5↔ | Radik.nefrektómia.s esk.vytiahn.močov.vr.reg.LNE:rob. |
| 5o112.x↔ | Radik.nefrektómia.s esk.vytiahn.močov.vr.reg.LNE:ostatné |
| 5o113.4↔ | Nefrektómia pre nenádorové ochor.rukou asist:lsk. |
| 5o114.4↔ | Ureteronefrektómia pre nenádorové ochor:lsk. |
| 5o116.1↔ | Nefrektómia bez ďalších výkonov:lpt. |
| 5o116.2↔ | Nefrektómia bez ďalších výkonov:lumbt. |
| 5o116.4↔ | Nefrektómia bez ďalších výkonov:lsk. |
| 5o116.5↔ | Nefrektómia bez ďalších výkonov:roboticky |
| 5o116.x↔ | Nefrektómia bez ďalších výkonov:ostatné |
| 5o117.1↔ | Nefrektómia s ureterektómiou:lpt. |
| 5o117.2↔ | Nefrektómia s ureterektómiou:lumbt. |
| 5o117.4↔ | Nefrektómia s ureterektómiou:lsk. |
| 5o117.5↔ | Nefrektómia s ureterektómiou:roboticky |
| 5o117.x↔ | Nefrektómia s ureterektómiou:ostatné |
| 5o11x.1↔ | Iná nefrektómia:laparotomicky |
| 5o11x.2↔ | Iná nefrektómia:lumbtomicky |
| 5o11x.3↔ | Iná nefrektómia:torakoabd. |
| 5o11x.4↔ | Iná nefrektómia:lsk. |
| 5o11x.5↔ | Iná nefrektómia:roboticky |
| 5o11x.x↔ | Iná nefrektómia:ostatné |
| 5o120.1↔ | Parciálna resekcia obličky:lpt. |
| 5o120.2↔ | Parciálna resekcia obličky:lumbt. |
| 5o120.4↔ | Parciálna resekcia obličky:lsk. |
| 5o120.5↔ | Parciálna resekcia obličky:roboticky |
| 5o120.x↔ | Parciálna resekcia obličky:ostatné |
| 5o121.1↔ | Parciálna resekcia obličky s ureterektómiou:lpt. |
| 5o121.2↔ | Parc.res.obličky s ureterektómiou:lumbt. |
| 5o121.4↔ | Parciálna resekcia obličky s ureterektómiou:lsk. |
| 5o121.5↔ | Parciálna resekcia obličky s ureterektómiou:rob. |
| 5o121.x↔ | Parc.resekcia obličky s ureterektómiou:ostatné |
| 5o122.1↔ | Parc.res.obličky s chladiacou perfúziou:lpt. |
| 5o122.2↔ | Parc.res.obličky s chladiacou perfúziou:lumbt. |
| 5o122.4↔ | Parc.res.obličky s chladiacou perfúziou:lsk. |
| 5o122.x↔ | Parc.res.obličky s chladiacou perfúziou:ostatné |
| 5o12x.1↔ | Iná parciálna resekcia obličky:lpt. |
| 5o12x.2↔ | Iná parciálna resekcia obličky:lumbt. |
| 5o12x.4↔ | Iná parciálna resekcia obličky:lsk. |
| 5o12x.5↔ | Iná parciálna resekcia obličky:roboticky |
| 5o12x.x↔ | Iná parciálna resekcia obličky:ostatné |
| 5o132.0↔ | Odstránenie konkrementu z obličky:otv.ch. |
| 5o209.0↔ | Totálna náhrada močovodu:otv.chir. |
| 5o209.4↔ | Totálna náhrada močovodu:lsk. |
| 5o209.x↔ | Totálna náhrada močovodu:ostatné |
| 5o20a.0↔ | Uret-vezikoneoimpl.vr.antirefl.plast.močovod:otv.chir |
| 5o20a.4↔ | Uret-vezikoneoimpl.vr.antirefl.plast.močovod:lsk. |
| 5o20a.x↔ | Uret-vezikoneoimplantácia vrát.antirefl.plast.močovod:ost. |
| 5o20b.0↔ | Uret-vezikoneoimpl,zdvoj.močovod,antirefl.plast:o.ch |
| 5o20b.4↔ | Uret-vezikoneoimpl,zdvoj.močov,antirefl.plast:lsk |
| 5o20b.x↔ | Uret-vezikoneoimpl,zdvoj.močov,antirefl.plast:ostat. |
| 5o20c.0↔ | Transpoz.vlast.močovod.na transplant.oblič:otv.chir |
| 5o20d.0↔ | Totál/čiast.náhr.močovod.použ.čr.segm:otv.chir |
| 5o20d.4↔ | Totál/čiast.náhr.močovod.použ.čr.segm:lsk |
| 5o20d.x↔ | Totál/čiast.náhr.močovod.použ.čr.segm:ostatné |
| 5o210.0 | Vytvorenie ileálneho rezervoáru (pouchu):otv.ch. |
| 5o210.4 | Vytvorenie ileálneho rezervoáru (pouchu):lsk. |
| 5o210.x | Vytvorenie ileálneho rezervoáru (pouchu):ostatné |
| 5o211.0 | Vytvorenie ileocekálneho rezervoáru(pouchu):otv.ch. |
| 5o211.4 | Vytvorenie ileocekálneho rezervoáru(pouchu):lsk. |
| 5o211.x | Vytvorenie ileocekálneho rezervoáru(pouchu):ostatné |
| 5o212.0 | Vytvorenie rezervoáru z hrubého čreva(pouchu):otv.ch. |
| 5o212.4 | Vytvorenie rezervoáru z hrubého čreva(pouchu):lsk. |
| 5o212.x | Vytvorenie rezervoáru z hrubého čreva(pouchu):ostatné |
| 5o213.0 | Vytvorenie rezervoáru zo žalúdka(pouchu):otv.ch. |
| 5o213.4 | Vytvorenie rezervoáru zo žalúdka(pouchu):lsk. |
| 5o213.x | Vytvorenie rezervoáru zo žalúdka(pouchu):ostatné |
| 5o214.0 | Revízia kontinentnej stómie:otv.ch. |
| 5o214.4 | Revízia kontinentnej stómie:lsk. |
| 5o214.x | Revízia kontinentnej stómie:ostatné |
| 5o215.0 | Revízia kontinenčného ventilu:otv. |
| 5o215.4 | Revízia kontinenčného ventilu:lsk. |
| 5o215.x | Revízia kontinenčného ventilu:ostatné |
| 5o216.0 | Revízia črevného rezervoáru(pouchu):otv.ch. |
| 5o216.4 | Revízia črevného rezervoáru(pouchu):lsk. |
| 5o216.x | Revízia črevného rezervoáru(pouchu):ostatné |
| 5o217.0 | Konv.i.supravez.deriv-na deriv.s vytv.črev.rezerv:otv.ch |
| 5o217.4 | Konv.i.supravez.deriv-na deriv.s vytv.črev.rezerv:lsk. |
| 5o217.x | Konv.i.supravez.deriv-na deriv.s vytv.črev.rezerv:ost. |
| 5o21a.0 | Revíz.ureteroenter.anast.kontin.črev.rzv. vyúst.na kožu:o.ch. |
| 5o21a.4 | Revíz.ureteroenter.anast.kontin.črev.rzv. vyúst.na kožu:lsk. |
| 5o21a.x | Revíz.ureteroenter.anast.kontin.črev.rezerv.vyúst.na kožu:ost |
| 5o21b.0 | Kut.der.moču s čr.rez.(kont.st.):apendikostómiou:otv. |
| 5o21b.4 | Kut.der.moču s čr.rez.(kont.st.):apendikostómiou:lsk. |
| 5o21b.x | Kut.der.moču s čr.rez.(kont.st.):apendikostómiou:ostatné |
| 5o21c.0 | Kut.der.moču s čr.rez.(kont.st.):detubuliz.segm.TČ:otv.chir. |
| 5o21c.4 | Kut.der.moču s čr.rez.(kont.st.):detubuliz.segm.TČ:lsk. |
| 5o21c.x | Kut.der.moču s čr.rez.(kont.st.):detubuliz.segm.TČ:ostatné |
| 5o21x.0 | Kont.črev.rezer.vyúst.na k.[kontin.stóm],iné:otv.ch. |
| 5o21x.4 | Kont.čr.rezer.vyúst.na kožu[kont.st],iné:lsk. |
| 5o21x.x | Kont.čr.rezer.vyúst.na k.[kont.st],iné:ostatné |
| 5o220.0 | Inkont.ureteroileokutaneost.[ileál.konduit]:otv.ch |
| 5o220.4 | Inkont.ureteroileokutaneost.[ileál.konduit]:lsk. |
| 5o220.x | Inkont.ureteroileokutaneost.[ileál.konduit]:ostatné |
| 5o221.0 | Inkont.ureterokolokutaneost.[kolon/sigma kond]:otv.ch. |
| 5o221.4 | Inkont.ureterokolokutaneost.[kolon/sigma kond]:lsk. |
| 5o221.x | Inkont.ureterokolokutaneost.[kolon/sigma kond]:ost. |
| 5o222.0 | Revízia inkontinentnej stómie:otvor.chir. |
| 5o222.4 | Revízia inkontinentnej stómie:lsk. |
| 5o222.x | Revízia inkontinentnej stómie:ostatné |
| 5o223.0 | Revíz.ureteroenterál.anastomózy inkontinent.stómie:otv.ch. |
| 5o223.4 | Revíz.ureteroenterál.anastomózy inkontinent.stómie:lsk. |
| 5o223.x | Revíz.ureteroenterál.anastomózy inkontinent.stómie:ost. |
| 5o224.0 | Revíz.črevného interponátu inkontinentnej stómie:otv.ch. |
| 5o224.4 | Revíz.črevného interponátu inkontinentnej stómie:lsk. |
| 5o224.x | Revíz.črevného interponátu inkontinentnej stómie:ostatné |
| 5o225.0 | Konv.i.supravez.deriv.moču na deriv.s čr.interponát:o.ch |
| 5o225.4 | Konv.i.supravez.deriv.moču na deriv.s čr.interponát:lpsk |
| 5o225.x | Konv.i.supravez.deriv.moču na deriv.s čr.interponát:ost. |
| 5o22x.0 | Kut.der.moču s pou.črev.interp:inkontin.stómia:iná:otv.ch. |
| 5o22x.4 | Kutánna deriv.moču s pou.čr.interpon:ink.stómia:iná:lsk. |
| 5o22x.x | Kut.derivácia moču s pou.črev.interpon:ink.stómia:iná:ost. |
| 5o230.1 | Kruhová ureterokutaneostómia:lpt. |
| 5o230.2 | Kruhová ureterokutaneostómia:lumbt. |
| 5o230.4 | Kruhová ureterokutaneostómia:lsk. |
| 5o230.x | Kruhová ureterokutaneostómia:ostatné |
| 5o231.1 | Transureteroureterokutaneostómia:lpt. |
| 5o231.2 | Transureteroureterokutaneostómia:lumbt. |

| | |
|---|---|
| 5o231.4 | Transureteroureterokutaneostómia:lsk. |
| 5o231.x | Transureteroureterokutaneostómia:ost. |
| 5o232.1 | Revízia ureterokutaneostómie:lpt. |
| 5o232.2 | Revízia ureterokutaneostómie:lumbt. |
| 5o232.4 | Revízia ureterokutaneostómie:lsk. |
| 5o232.x | Revízia ureterokutaneostómie:ost. |
| 5o233.1 | Uzavretie ureterokutaneostómie:lpt. |
| 5o233.2 | Uzavretie ureterokutaneostómie:lumbt. |
| 5o233.4 | Uzavretie ureterokutaneostómie:lsk. |
| 5o233.x | Uzavretie ureterokutaneostómie:ost. |
| 5o234.1 | Konv.supravez.deriv.moč/ureterostómia:lpt |
| 5o234.2 | Konverzia.supravez.deriv.moč/ureterost:lumbt |
| 5o234.4 | Konv.supravez.deriv.moč/ureterost:lsk |
| 5o234.x | Konv.supravez.deriv.moč/ureterost:ost. |
| 5o235.1 | Ureterokutaneostómia:lpt. |
| 5o235.2 | Ureterokutaneostómia:lumbt. |
| 5o235.4 | Ureterokutaneostómia:lsk. |
| 5o235.x | Ureterokutaneostómia:ost. |
| 5o23x.1 | Iná kut.der.m.ureterokutaneostómiou[ink.st.]:lpt. |
| 5o23x.2 | Iná kut.der.m.ureterokutaneostómiou[ink.st.]:lumbt. |
| 5o23x.4 | Iná kut.der.m.ureterokutaneostómiou[ink.st.]:lsk. |
| 5o23x.x | Iná kut.der.m.ureterokutaneostómiou[ink.st.]:ost. |
| 5o280.0 | Ureterosigmoideost. bez antireflux.ureteroenteroanast. |
| 5o280.1 | Ureterosigmoideost.s antireflux.ureteroenteroanast. |
| 5o281.0 | Vyúst.močovodov do hrub.čreva:otv.ch |
| 5o281.4 | Vyústenie močovodov do hrub.čreva:lsk. |
| 5o282.0 | Uretereileostómia s vytvor.rezervoáru z tenk.čr:otv.chir |
| 5o282.4 | Uretereileostómia s vytvor.rezervoáru z tenk.čr:lsk. |
| 5o283 | Konverzia inej.s-vez.der.moču na vnút.der.prostr.čreva |
| 5o284 | Revízia ureteroenterálnej anastomózy |
| 5o28x | Vnútorná derivácia moču prostr.čreva:ostatné |
| 5o303.0 | Uzavr.vezikoenterál.fistuly:otv.chir. |
| 5o303.4 | Uzavr.vezikoenterál.fistuly:lsk. |
| 5o311.0 | Jednoduchá cystektómia u muža:otv.chir. |
| 5o311.4 | Jednoduchá cystektómia u muža:lsk. |
| 5o311.x | Jednoduchá cystektómia u muža:ostatné |
| 5o312.0 | Radik.cystektómia u muža bez uretrektóm:otv.chir |
| 5o312.4 | Radikálna cystektómia u muža bez uretrektómie:lsk. |
| 5o312.x | Radik.cystektómia u muža bez uretrektómie:ost. |
| 5o313.0 | Rad.cystekt.b.uretrek,šetr.nerv-ciev.zv,zach.pot.muža:o.chir |
| 5o313.4 | Rad.cystekt.b.uretrekt,šetr.nerv-ciev.zv,zach.pot.,muž:lsk. |
| 5o313.x | Rad.cystekt.b.uretrekt.,šetr.nerv-ciev.zv,zach.pot.,muž:ost. |
| 5o314.0 | Rad.cystektómia s uretrektómiou,muž:otv.chir. |
| 5o314.4 | Rad.cystektómia s uretrektómiou,muž:lsk. |
| 5o314.x | Rad.cystektómia s uretrektómiou,muž:ost. |
| 5o315.0 | Eviscerácia malej panvy u muža:otv.chir. |
| 5o315.4 | Eviscerácia malej panvy u muža:lsk. |
| 5o315.x | Eviscerácia malej panvy u muža:ostatné |
| 5o31a.0 | Jednoduchá cystektómia u ženy:otv.chir. |
| 5o31a.4 | Jednoduchá cystektómia u ženy:lsk. |
| 5o31a.x | Jednoduchá cystektómia u ženy:iný spôsob |
| 5o31b.0 | Rad.cystektómia bez uretrektómie u ženy:otv.chir. |
| 5o31b.4 | Rad.cystektómia bez uretrektómie u ženy:lsk. |
| 5o31b.x | Rad.cystektómia bez uretrektómie u ženy:iný spôsob |
| 5o31c.0 | Rad.cystektómia bez uretrekt.,šetr.nerv-ciev.zv.,žena:otv.ch. |
| 5o31c.4 | Rad.cystektómia bez uretrekt.,šetr.nerv-ciev.zv.,žena:lsk. |
| 5o31c.x | Rad.cystektómia bez uretrektómie,šetr.nerv-ciev.zv.,žena:ost. |
| 5o31d.0 | Rad.cystektómia s uretrektómiou u ženy:otv.chir. |
| 5o31d.4 | Radikálna cystektómia s uretrektómiou,žena:lsk. |
| 5o31d.x | Radikálna cystektómia s uretrektómiou,žena:ost. |
| 5o31x.0 | Iná cystektómia:otv.chir. |
| 5o31x.4 | Iná cystektómia:lsk. |
| 5o31x.x | Iná cystektómia:ostatné |
| 5o320.0 | Parc.res.moč.mech.bez neoimplantácie močovodu:otv.chir. |
| 5o320.4 | Parc.res.moč.mech.bez neoimplantácie močovodu:lsk. |
| 5o320.x | Parc.res.moč.mech.bez neoimplantácie močovodu:ost. |
| 5o321.0 | Parc.res.moč.mech.s 1-str.neoimpl.močovodu:otv.chir. |
| 5o321.4 | Parc.res.moč.mech.s 1-str.neoimplantáciou močovodu:lsk. |
| 5o321.x | Parc.res.moč.mech.s 1-str.neoimplantáciou močovodu:ost. |
| 5o322.0 | Parc.res.moč.mech.s obojstr implant.močovodov:otv.chir. |
| 5o322.4 | Parc.res.moč.mech.s obojstr.impl.močovodov:lsk. |
| 5o322.x | Parc.res.moč.mechúra s obojstr.impl.močovodov:ost |
| 5o323.0 | Supratrigon.res.moč.mech.bez neoimpl.močovod:otv.ch. |
| 5o323.4 | Supratrigon.res.moč.mech.bez neoimpl.močovod:lsk. |
| 5o323.x | Supratrigon.res.moč.mech.bez neoimpl.močovod:ost. |
| 5o324.0 | Supratrigon.res.moč.mech.s 1-str.neoimpl.močov:otv.ch |
| 5o324.4 | Supratrigon.res.moč.mech.s 1-str.neoimpl.močov:lsk. |
| 5o324.x | Supratrigon.res.moč.mech.s 1-str.neoimpl.močov:ost. |
| 5o325.0 | Supratrigon.res.moč.m.s obojstr.neoimpl.močov:otv.ch |
| 5o325.4 | Supratrigon.res.moč.mech.s obojstr.neoimpl.močov:lsk. |
| 5o325.x | Supratrigon.res.moč.m.s obojstr.neoimpl.močov:ost. |
| 5o326.0 | Subtot.res.moč.mech.s 1-str.neoimpl.močovodu:otv.ch |
| 5o326.4 | Subtot.res.moč.m.s 1-str.neoimpl.močovodu:lsk. |
| 5o326.x | Subtotál.res.moč.m.s 1-str.neoimpl.močovodu:ost. |
| 5o327.0 | Subtot.res.moč.m.s obojstr.neoimpl.močov:otv.ch |
| 5o327.4 | Subtot.res.moč.mech.s obojstr.neoimpl.močov:lsk. |
| 5o327.x | Subtotál.res.moč.m.s obojstr.neoimpl.močov:ost. |
| 5o32x.0 | Iná parciálna resekcia močového mechúra:otv.chir. |
| 5o32x.4 | Iná parciálna resekcia močového mechúra:lsk. |
| 5o32x.x | Iná parciálna resekcia močového mechúra:ost. |
| 5o330.0 | Vytv.rezervoáru moč.mechúra s použ.ilea:otv.chir. |
| 5o330.4 | Vytv.rezervoáru moč.mechúra s použ.ilea:lsk. |
| 5o330.x | Vytv.rezervoáru moč.mechúra s použ.ilea:ost. |
| 5o331.0 | Vytv.rezervoáru moč.mech.s použ.hr.čreva:otv.chir. |
| 5o331.4 | Vytv.rezervoáru moč.mech.s použ.hr.čreva:lsk. |
| 5o331.x | Vytv.rezervoáru moč.mech.s použ.hr.čreva:ost. |
| 5o332.0 | Vytv.rezervoáru moč.mech.s použitím ileocéka:otv.chir. |
| 5o332.4 | Vytv.rezervoáru moč.mech.s použitím ileocéka:lsk. |
| 5o332.x | Vytv.rezervoáru moč.mech.s použitím ileocéka:iné |
| 5o333.0 | Vytv.rezervoáru moč.mech.s použ.žalúdka:otv.chir. |
| 5o333.4 | Vytv.rezervoáru moč.mech.s použ.žalúdka:lsk. |
| 5o333.x | Vytv.rezervoáru moč.mech.s použ.žalúdka,ost. |
| 5o334 | Náhrada močového mechúra ortotopická |
| 5o335.0 | Konv.inej supra-vez.der.na náhr.rezerv.moč.mech:otv.chir. |
| 5o335.4 | Konv.inej supra-vez.deriv.na náhr.rezerv.moč.mech:lsk. |
| 5o335.x | Konv.inej supra-vez.deriv.na náhr.rezerv.moč.mech:ost. |
| 5o33x.0 | Iná náhrada močového mechúra:otv.chir. |
| 5o33x.4 | Iná náhrada močového mechúra:lsk. |
| 5o33x.x | Iná náhrada močového mechúra:iné |
| 5o360 | Epicystostómia otv.chir |
| 5o906.50 | Resekcia nádoru retroperitonea v bruš.obl.,laparotomicky |
| 5o906.51 | Resekcia nádoru retroperitonea v malej panve, laparotomicky |
| 5o907.1 | Radikál.paraaortál.lymfadenektómia v kombi.s inými OP:lpt. |
| 5o907.2 | Radikál.paraaortál.lymfadenekt.kombi.s inými OP:lumbt. |
| 5o907.4 | Radikál.paraaortál.lymfadenekt.kombi.s inými OP:lsk. |
| 5o908.1 | Radik.panvová lymfadenektómia v kombi.s i.OP:lpt. |
| 5o908.2 | Radik.panvová lymfadenektómia v kombi.s i.OP:lumbt. |
| 5o908.4 | Radik.panvová lymfadenektómia v kombi.s i.OP:lsk. |
| 5q632 | Semikolpokleisis |
| 5q633.0 | Parciálna kolpektómia:abdominálne |
| 5q633.7 | Čiastočná kolpektómia:vaginálne |
| 5q634.0 | Totálna kolpektómia:abdominálne |
| 5q634.7 | Totálna kolpektómia:vaginálne |

## Výkon G18-4

| | |
|---|---|
| 5n12g | Rev.po.res.žal:premena s interpozíciou ten.č. |
| 5n12h | Rev.po.res.žal:revízia interponátu ten.č/Roux-Y anas. |
| 5n194.0 | Uzavretie fistuly medzi hr.črevom a žalúdkom:lpt. |
| 5n194.2 | Uzavretie fistuly medzi hr.čr.a žalúdkom:lsk. |
| 5n194.4 | Uzavretie fistuly medzi hr.čr.a žalúdkom:zm.lsk.-otv.ch. |
| 5n20a | Bajpasové anastomózy:ten.č.k ten.č |
| 5n20b | Bajpasové anastomózy:duodena k duodenu |
| 5n20c | Bajpasové anastomózy:tenk.čr. k hrubému čr. |
| 5n20d | Bajpasové anastomózy:hrubého čr. k hrubému čr. |
| 5n20f | Intrakorporálna anastomóza pri resekčných výkonoch |

| | |
|---|---|
| 5n20x | Bajpasové anastomózy čriev:ost. |
| 5n230.0 | Segmentárna resekcia duodena:lpt. |
| 5n230.2 | Segmentárna resekcia duodena:lsk. |
| 5n230.4 | Segmentárna resekcia duodena:konv.lsk.-lpt. |
| 5n231.0 | Segmentárna resekcia jejuna:lpt. |
| 5n231.2 | Segmentárna resekcia jejuna:lsk. |
| 5n231.4 | Segmentárna resekcia jejuna:konv.lsk.-lpt. |
| 5n232.0 | Segmentárna resekcia ilea:lpt. |
| 5n232.2 | Segmentárna resekcia ilea:lsk. |
| 5n232.4 | Segmentárna resekcia ilea:konv.lsk.-lpt. |
| 5n234.0 | Parciálna resekcia duodena:lpt. |
| 5n234.2 | Parciálna resekcia duodena:lsk. |
| 5n234.4 | Parciálna resekcia duodena:konv.lsk.-lpt. |
| 5n235.0 | Parciálna resekcia jejuna:lpt. |
| 5n235.2 | Parciálna resekcia jejuna:lsk. |
| 5n235.4 | Parciálna resekcia jejuna:konv.lsk.-lpt. |
| 5n236.0 | Parciálna resekcia ilea:lpt. |
| 5n236.2 | Parciálna resekcia ilea:lsk. |
| 5n236.4 | Parciálna resekcia ilea:konv.lsk.-lpt. |
| 5n238 | Res.tenk.čr.,odstr.transplantátu použitého z tenk.čr. |
| 5n23x | Resekcia tenkého čreva:iná |
| 5n240.01 | Parciál.segment.resekcia hr.čr:laparotomicky s anast. |
| 5n240.02 | Parc.segm.res hr.čr:laparotom.s enterostóm.a slep.uzav |
| 5n240.03 | Parc.segm.res hr.čr:laparotom.s 2 enterostóm. |
| 5n240.04 | Parc.segm.res hr.čr:laparotom.s anast.a an.praet.natur |
| 5n240.21 | Parciál.segment.res.hr.čreva:laparoskop.s anast. |
| 5n240.25 | Parciál.segment.res.hr.čreva:lsk s enterostóm. |
| 5n240.4 | Parciál.segment.res.hr.čreva:konverzia lsk.-lpt. |
| 5n240.x | Parciál.segment.res.hr.čreva:ostatné |
| 5n242.01 | Parc.ileocek.res.hr.čr:laparotom.s anast. |
| 5n242.02 | Parc.ileocek.res.hr.čr:lpt.s enterostóm.a slep.uz. |
| 5n242.03 | Parc.ileocek.res.hr.čr:lpt.s 2 enterostóm. |
| 5n242.04 | Parc.ileocek.res.hr.čr:lpt.s anast.a an.praet. |
| 5n242.21 | Parc.ileocekál.res.hr.čreva:laparosk.s anast. |
| 5n242.25 | Parc.ileocekál.res.hr.čreva:laparosk.s enterost. |
| 5n242.4 | Parc.ileocekál.res.hr.čreva:konv.lsk.-lpt. |
| 5n242.x | Parc.ileocekál.resekcia.hr.čreva:ostatné |
| 5n244.01 | Pravostr.hemikolektómia:laparotom.s anast. |
| 5n244.02 | Pravostr.hemikolektómia:lpt.s enterostóm.a slep.uz. |
| 5n244.03 | Pravostr.hemikolektómia:lpt.s 2 enterostóm. |
| 5n244.04 | Pravostr.hemikolektómia:lpt.s anast.a an.praet. |
| 5n244.21 | Pravostr.hemikolektómia:lsk s anast. |
| 5n244.25 | Pravostr.hemikolektómia:lsk s enterostómiou |
| 5n244.4 | Pravostr.hemikolektómia:konv.lsk.-lpt. |
| 5n244.x | Pravostr.hemikolektómia:ost. |
| 5n245.02 | Parciál.res.colon transversum:lpt.s enterostóm.a slep.uz. |
| 5n246.01 | Ľavostr.hemikolektómia:laparotom.s anast. |
| 5n246.03 | Ľavostr.hemikolektómia:lpt.s 2 enterostóm. |
| 5n246.04 | Ľavostr.hemikolektómia:lpt.s anast.a an.praet. |
| 5n246.21 | Ľavostr.hemikolektómia:lsk s anast. |
| 5n246.25 | Ľavostr.hemikolektómia:lsk s enterostómiou |
| 5n246.4 | Ľavostr.hemikolektómia:konv.lsk.-lpt. |
| 5n246.x | Ľavostr.hemikolektómia:ost. |
| 5n247.01 | Parc.res.colon sigmoideum:laparotom.s anast. |
| 5n247.02 | Parc.res.colon sigmoideum:lpt.s enterostóm.a slep.uz. |
| 5n247.03 | Parc.res.colon sigmoideum:lpt.s 2 enterostóm. |
| 5n247.04 | Parc.res.colon sigmoideum:lpt.s anast.a an.praet. |
| 5n247.21 | Parc.res.colon sigmoideum:lsk s anast. |
| 5n247.25 | Parc.res.colon sigmoideum:lsk s enterostómiou |
| 5n247.4 | Parc.res.colon sigmoideum:konv.lsk.-lpt. |
| 5n247.x | Parc.res.colon sigmoideum:ost. |
| 5n24x.01 | Iná parc.res.hr.čreva:laparot.s anast. |
| 5n24x.02 | Iná parc.res.hr.čreva:lpt.s enterostóm.a slep.uz. |
| 5n24x.03 | Iná parc.res.hr.čreva:laparot s 2 enterost. |
| 5n24x.04 | Iná parciál.resekcia hr.čreva:laparot.s anast.a an.praet. |
| 5n24x.21 | Iná parc.res.hr.čreva:lsk s anast. |
| 5n24x.25 | Iná parc.res.hr.čreva:lsk s enterost. |
| 5n24x.4 | Iná parc.res.hr.čreva:konv.lsk.-lpt. |
| 5n24x.x | Iná parciál.resekcia hrubého čreva:ost. |
| 5n262.01 | Rozš.subt.resekcia hr.čreva s odstr.sused.org.:o.ch.s anst. |
| 5n262.02 | Rozš.subt.res.hr.čr.s odstr.sused.org:o.ch.s enterost.sl.uz. |
| 5n262.03 | Rozš.subtot.res.hr.čreva s odstr.sused.org:o.ch.s 2 enterost |
| 5n262.04 | Rozš.subt.res.hr.čr.s odstr.sused.org:o.ch.s anas.An.praet. |
| 5n262.20 | Rozš.subt.res.s hr.čreva s odstr.sused.org.:lsk.bez anastom. |
| 5n262.21 | Rozš.subt.resekcia hr.čr.s odstr.sused.org.:lsk.s anast. |
| 5n262.4 | Rozš.subtot.res.hr.čreva s odstr.sused.org.:konver.lsk.-lpt. |
| 5n262.x | Rozš.subtot.resekcia hr.čreva s odstr.sused.org.:ost. |
| 5n263.01 | Rozšír.kolektómia s odstr.sused.org:otv.ch.s anast. |
| 5n263.02 | Rozšír.kolektómia s odstr.sused.org:o.ch.s enterost,sl.uzav. |
| 5n263.03 | Rozšír.kolektómia s odstr.sused.org:o.ch.s 2 enterost. |
| 5n263.04 | Rozšír.kolektómia s odstr.sused.org:o.ch.s anast.An.praet. |
| 5n263.20 | Rozšír.kolektómia s odstr.sused.org:lsk.bez anastom. |
| 5n263.21 | Rozšír.kolektómia s odstr.sused.org:lsk.s anast. |
| 5n263.4 | Rozšír.kolektómia s odstr.sused.org:konver.lsk.-lpt. |
| 5n263.x | Rozšír.kolektómia s odstr.sused.org:ost. |
| 5n265.01 | Rozš.res.colon sigmoid.s odstr.sused.org:o.ch.s anst. |
| 5n265.02 | Rozš.res.c.sigmoid.s odstr.sused.org:o.ch.s enterost.sl.uz. |
| 5n265.03 | Rozš.res.colon sigmoid.s odstr.sused.org:o.ch.s2 enterost. |
| 5n265.04 | Rozš.res.c.sigmoid.s odstr.sused.org:o.ch.s anst.An.praet. |
| 5n265.20 | Rozš.res.col.sigmoideum s odstr.sus.org:lsk.bez anst. |
| 5n265.21 | Rozš.res.col.sigmoideum s odstr.sus.org:lsk.s anast. |
| 5n265.4 | Rozš.res.col.sigmoid.s odstr.sus.org:konver.lsk.-lpt. |
| 5n265.x | Rozš.res.col.sigmoid.s odstr.sus.org:ost. |
| 5n26x.x | Iná rozšír.resekcia hr.čreva s odstr.sused.org:ost. |
| 5n290 | Odstránenie črevného segm.duodena ako samost.výk. |
| 5n291 | Odstr.črevného segm.jejuna/ilea ako samost.výk. |
| 5n292 | Odstránenie črevného segm.hrubého čreva ako samost.výk. |
| 5n29x | Odstránenie črevného segm.ako samost.výk:ostat. |
| 5n300.0 | Vytv.dvojzložk.jejunostómie ako samost.v:lpt. |
| 5n300.2 | Vytv.dvojzložk.jejunostómie ako samost.v:lsk. |
| 5n300.4 | Vytv.dvojzložk.jejunostómie ako samost.v:konver.lsk-lpt |
| 5n301.0 | Vyt.dvojzložk.ileostómie ako sam.v:lpt. |
| 5n301.2 | Vyt.dvojzl.ileostómie ako sam.výk:lsk. |
| 5n301.4 | Vyt.dvojzl.ileostómie ako sam.v: konver.lsk-lpt |
| 5n302.0 | Vyt.dvojzl.ascendostómie ako sam.výk:lpt. |
| 5n302.2 | Vyt.dvojzložk.ascendostómie ako sam.v:lsk. |
| 5n302.4 | Vyt.dvojzl.ascendostómie ako sam.v:konver.lsk-lpt. |
| 5n303.0 | Vyt.dvojzl.transverzostómie ako sam.výk:lpt. |
| 5n303.2 | Vyt.dvojzložk.transverzostómie ako sam.v:lsk. |
| 5n303.4 | Vyt.dvojzl.transverzostómie ako sam.v:konver.lsk-lpt. |
| 5n304.0 | Vyt.dvojzl.descendostómie ako sam.výk:lpt. |
| 5n304.2 | Vyt.dvojzložk.descendostómie ako sam.v:lsk. |
| 5n304.4 | Vyt.dvojzl.descendostómie ako sam.v:konver.lsk-lpt |
| 5n305.0 | Vyt.dvojzl.sigmoideostómie ako sam.v:lpt. |
| 5n305.2 | Vyt.dvojzl.sigmoideostómie ako sam.výk:lsk. |
| 5n305.4 | Vyt.dvojzl.sigmoideostómie ako sam.v:konver.lsk-lpt |
| 5n30x.0 | Vytv.dvojzložk.enterost.ako samost.v.ost:lpt. |
| 5n30x.2 | Vytv.dvojzl.enterost.ako samost.výk.ost:lsk. |
| 5n30x.4 | Vytv.dvojzl.enterost.ako samost.v:ost:konver.lsk-lpt. |
| 5n320.0 | Vytv.duodenostómie(1výživ.fistuly):lpt. |
| 5n320.2 | Vytv.duodenostómie(1výživ.fistuly):lsk. |
| 5n320.4 | Vytv.duodenostómie(1výživ.fistuly):konv.lsk.-lpt. |
| 5n321.0 | Vytv.jejunostómie(1výživ.fistuly):lpt. |
| 5n321.2 | Vytv.jejunostómie(1výživ.fistuly):lsk. |
| 5n321.4 | Vytv.jejunostómie(1výživ.fistuly):konv.lsk.-lpt. |
| 5n322.1 | Vytv.jejunostómie ako protekt.výk.v súv.s i.výkonom |
| 5n322.2 | Vytv.ileostómie ako protekt.výk.v súv.s iným výk. |
| 5n322.3 | Vytv.cekostómie ako protekt.výk.v súv.s i.výkonom |
| 5n322.4 | Vytv.ascendentostómie ako protekt.výk.v súv.s i.výk. |
| 5n322.5 | Vytv.transverzostómie ako protekt.výk.v súv.s i.výk. |
| 5n322.6 | Vytv.descendentostómie ako protekt.výk.v súv.s i.výk. |
| 5n322.7 | Vytv.sigmoideostómie ako protekt.výk.v súv.s i.výk. |
| 5n322.x | Vytv.enterost.ako protekt.výk.v súv.s iným výk:ostatné |
| 5n334.1 | Premena kontinent.stómie jejuna (napr.Kock-Pouch) |
| 5n334.2 | Premena kontinent.stómie ilea (napr.Kock-Pouch) |
| 5n334.3 | Premena kontinent.stómie hrubého čr.(napr.Kock-Pouch) |
| 5n334.x | Premena kontinentnej stómie:ost. |
| 5n33b.0 | Obnov.kontin.čr.pri terminál.jejunostómii |
| 5n33b.1 | Obn.kontinuity čr.pri terminál.ileostómii |
| 5n33b.2 | Obn.kontin.čreva pri terminál.kolostómii |

| | |
|---|---|
| 5n33b.x | Obnov.kont.čreva pri terminálnych enterostómiach:ost. |
| 5n340.0 | Sutúra duodena po poranení |
| 5n340.1 | Sutúra jejuna po poranení |
| 5n340.2 | Sutúra ilea po poranení |
| 5n340.3 | Sutúra hrubého čreva po poranení |
| 5n340.x | Sutúra čreva po poranení, ostatné |
| 5n341.0 | Uzavretie črevnej fistuly duodena:otv.chirurg. |
| 5n341.1 | Uzavretie črevnej fistuly jejuna:otv.chirurgicky |
| 5n341.2 | Uzavretie črevnej fistuly ilea:otvor.chirurg. |
| 5n341.3 | Uzavretie črevnej fistuly hr.čreva:otv.chirurgicky |
| 5n341.x | Uzavretie črevnej fistuly:ostatné:otv.chirurgicky |
| 5n343.0 | Predlžovacia plastika duodena |
| 5n343.1 | Predlžovacia plastika jejuna |
| 5n343.2 | Predlžovacia plastika ilea |
| 5n343.3 | Predlžovacia plastika hr.čreva |
| 5n343.x | Predlžovacia plastika čreva,ostatné |
| 5n344.0 | Zužovacia plastika duodena |
| 5n344.1 | Zužovacia plastika jejuna |
| 5n344.2 | Zužovacia plastika ilea |
| 5n344.3 | Zužovacia plastika hrubého čreva |
| 5n344.x | Zužovacia plastika čreva, ostatné |
| 5n345.0 | Revízia anastomózy duodena |
| 5n345.1 | Revízia anastomózy jejuna |
| 5n345.2 | Revízia anastomózy ilea |
| 5n345.3 | Revízia anastomózy hrubého čreva |
| 5n345.x | Revízia anastomózy čreva, iné |
| 5n346.0 | Transplantácia duodena |
| 5n346.1 | Transplantácia jejuna |
| 5n346.2 | Transplantácia ilea |
| 5n346.x | Transplantácia tenkého čreva, iné |
| 5n350.1 | Dezinvaginácia jejuna |
| 5n350.2 | Dezinvaginácia ilea |
| 5n350.3 | Dezinvaginácia hrubého čreva |
| 5n350.x | Dezinvaginácia čreva, ostatné |
| 5n35x.x | Intraabdominálne manipulácie na čreve:ostatné |
| 5n390.0 | Dekompresia čreva:laparotomicky |
| 5n390.2 | Dekompresia čreva:laparoskopicky |
| 5n390.4 | Dekompresia čreva:konv.lsk.-lpt. |
| 5n393.0 | Plikácia tenkého čreva[jejunoplik.Philipps-Child]:lpt. |
| 5n393.2 | Plikác.ten.č [jejunoplik.Noble] (OP Philipps-Child):lsk. |
| 5n393.4 | Plikác.ten.č [jejunoplik.Noble] (OP Philipps-Child):zm.lsk.-lpt. |
| 5n393.x | Plikác.ten.č [Noble] (OP Philipps-Child):ost. |
| 5n395.0 | Fix.tenk.čr.na P-str.br.steny a hr.č.na Ľ-str.br.steny:lpt. |
| 5n395.2 | Fix.tenk.čr.na P-str.br.st.a hr.č na Ľ-str.br.st:lsk. |
| 5n395.4 | Fix.ten.čr.na P-str.br.st.a hr.č na Ľ-str.br.st:konv.lsk.-lpt. |
| 5n395.x | Fixácia tenk.čr.na P-str.bruš.steny a hr.čr.na Ľ-str.bruš.st:ost. |
| 5n396.0 | Oddelenie Laddových väzov na čreve:laparotomicky |
| 5n396.2 | Oddelenie Laddových väzov na čreve:laparoskopicky |
| 5n396.4 | Oddelenie Laddových väzov na čreve:konv.lsk.-lpt. |
| 5n396.x | Oddelenie Laddových väzov na čreve:ostatné |
| 5n430 | Sutúra konečníka po poranení |
| 5n432 | Uzavretie jednej dermorektálnej fistuly konečníka |
| 5n433 | Abdominálna rektopexia, laparotomicky |
| 5n434 | Abdominálna rektopexia, laparoskopicky |
| 5n435 | Rektopexie cez zadnú rektotómiu |

## ADRG G19 Iné výkony na žalúdku, pažeráku a dvanástorníku okrem vrodenej malformácie alebo vek > 1 rok

Výk. v tabuľke G19-2

## DRG G19A Iné výkony na žalúdku, pažeráku a dvanástniku okrem vrodenej malformácie alebo vek > 1 rok, s komplikujúcou kongtelaciou alebo pri zhubnom nádore alebo vek < 16 rokov

HDg v tabuľke G19-1 alebo Komplikujúce kongtelácie II alebo Vek < 16 r.

## DRG G19B Iné výkony na žalúdku, pažeráku a dvanástniku okrem vrodenej malformácie alebo vek > 1 rok, bez komplikujúcej kongtelácie, s výnimkou zhubného nádoru vek > 15 rokov, s komplexným výkonom

(Výk. je v tabuľke G19-2 a nie je v tabuľke G19-3)

## DRG G19C Iné výkony na žalúdku, pažeráku a dvanástniku okrem vrodenej malformácie alebo vek > 1 rok, bez komplikujúcej kongtelácie, s výnimkou zhubného nádoru vek, bez komplexného výkonu

### Hlavná diagnóza G19-1

| | |
|---|---|
| C15.0 | Zhubný nádor krčnej časti pažeráka |
| C15.1 | Zhubný nádor hrudníkovej časti pažeráka |
| C15.2 | Zhubný nádor brušnej časti pažeráka |
| C15.3 | Zhubný nádor hornej tretiny pažeráka |
| C15.4 | Zhubný nádor strednej tretiny pažeráka |
| C15.5 | Zhubný nádor dolnej tretiny pažeráka |
| C15.8 | Zhubný nádor pažeráka presahujúci viaceré oblasti |
| C15.9 | Zhubný nádor pažeráka,bližšie neurčený |
| C16.0 | Zhubný nádor kardie |
| C16.1 | Zhubný nádor fundu žalúdka |
| C16.2 | Zhubný nádor tela žalúdka |
| C16.3 | Zhubný nádor antra pyloru |
| C16.4 | Zhubný nádor pyloru |
| C16.5 | Zhub.nádor malej kurvatúry žalúdka,bliž.neurč. |
| C16.6 | Zhub.nádor veľkej kurvatúry žalúdka,bliž.neurč. |
| C16.8 | Zhubný nádor žalúdka presahujúci viaceré oblasti |
| C16.9 | Zhubný nádor žalúdka,bližšie neurčený |
| C17.0 | Zhubný nádor dvanástnika |
| C17.1 | Zhubný nádor jejúna |
| C17.2 | Zhubný nádor ilea |
| C17.3 | Zhubný nádor Meckelovho divertikula |
| C17.8 | Zhubný nádor tenkého čreva presah.viac.obl. |
| C17.9 | Zhubný nádor tenkého čreva,bližšie neurčený |
| C18.0 | Zhubný nádor slepého čreva |
| C18.1 | Zhubný nádor červovitého prívesku slepého čreva |
| C18.2 | Zhubný nádor vzostupnej časti hrubého čreva |
| C18.3 | Zhubný nádor pečeňového ohybu hrubého čreva |
| C18.4 | Zhubný nádor priečnej časti hrubého čreva |
| C18.5 | Zhubný nádor slezinového ohybu hrubého čreva |
| C18.6 | Zhubný nádor zostupnej časti hrubého čreva |
| C18.7 | Zhubný nádor esovitej časti hrubého čreva |
| C18.8 | Zhubný nádor hrubého čreva presah.viac.obl. |

| | |
|---|---|
| C18.9 | Zhubný nádor hrubého čreva,bližšie neurčený |
| C19 | Zhubný nádor rektosigmoidového spojenia hrubého čreva |
| C20 | Zhubný nádor konečníka |
| C21.0 | Zhubný nádor anusu,bližšie neurčený |
| C21.1 | Zhubný nádor análneho kanála |
| C21.2 | Zhubný nádor kloakovej oblasti |
| C21.8 | Zhubný nádor rekta,anusu a análneho kanála presah.viac.obl. |
| C26.0 | Zhubný nádor bliž.neurč.časti črevného traktu |
| C26.8 | Zhubný nádor tráviacej sústavy presah.viac.obl. |
| C26.9 | Zhubný nádor na nepresne určenom mieste tráviacej súst. |
| C45.1 | Mezotelióm pobrušnice |
| C48.1 | Zhubný nádor pobrušnice,bližšie určenej časti |
| C48.2 | Zhubný nádor pobrušnice,bližšie neurčenej časti |
| C48.8 | Zhubný nádor retroperitonea a pobrušnice presah.viac.obl. |
| C76.2 | Zhubný nádor na iných a nepres.urč.miestach brucha |
| C78.4 | Sekundárny zhubný nádor tenkého čreva |
| C78.5 | Sekundárny zhubný nádor hrubého čreva a konečníka |
| C78.6 | Sekundárny zhubný nádor retroperitonea a pobrušnice |
| C78.8 | Sekundárny zhubný nádor i.a bliž.neurč.tráviacich orgánov |
| D00.1 | Karcinóm in situ pažeráka |
| D00.2 | Karcinóm in situ žalúdka |
| D01.0 | Karcinóm in situ hrubého čreva |
| D01.1 | Karcinóm in situ rektosigmoidového spojenia |
| D01.2 | Karcinóm in situ konečníka |
| D01.3 | Karcinóm in situ anusu a análneho kanála |
| D01.4 | Karcinóm in situ inej a bliž.neurč.časti čreva |
| D01.7 | Karcinóm in situ iného,bliž.urč.tráviaceho org. |
| D01.9 | Karcinóm in situ bliž.neurč.tráviaceho org. |
| D37.1 | Nádor s neurčitým alebo neznámym správaním: žalúdok |
| D37.2 | Nádor s neurčitým/neznám.správaním:tenké črevo |
| D37.3 | Nádor s neurčitým/neznám.správaním:červovitý prívesok |
| D37.4 | Nádor s neurčitým/neznám.správaním:hrubé črevo |
| D37.5 | Nádor s neurčitým/neznám.správaním:konečník |
| D37.70 | Nádor s neurčitým/neznám.správaním:pankreas |
| D37.78 | Nádor s neurčitým/neznám.správaním:iný trav.org. |
| D37.9 | Nádor s neurčitým/neznám.správaním:,bliž.neurč.trav.org. |
| D48.3 | Nádor s neurčitým/neznám.správ.retroperitoneum |
| D48.4 | Nádor s neurčitým/neznám.správ.pobrušnica |

## Výkon G19-2

| | |
|---|---|
| 13n05 | Biopsia s incíziou žalúdka |
| 13n09.0 | Biopsia s incíziou pažeráka |
| 14n31.0 | Dg endoskopia žalúdka s incíziou alebo peroperačne |
| 5h101 | Endoskop.resekcia nádoru epifaryngu shaverom |
| 5h102 | Diagnostická excízia z nádoru epifaryngu |
| 5h110 | Parciálna resekcia hltana |
| 5h111.1 | Totálna resekcia hltana transmandibulárne |
| 5h111.2 | Totálna resekcia hltana transorálne |
| 5h111.4 | Cirkulárna totálna resekcia hltana |
| 5h111.x | Totálna resekcia hltana,iná |
| 5h112.1 | Resek.juvenil.angiofibrómu epifaryngu cez ústa a mäkk.pod. |
| 5h112.2 | Res.juv.angiofibr.epifary.cez nos a PD s asist.esk.inštrum. |
| 5h112.3 | Res.juv.angiofi.epifar.endonaz.príst.s asis.esk.inštrum |
| 5h115.1 | Resekcia nádoru epifaryngu príst.cez laterálnu bázu lebky |
| 5h115.2 | Resekcia nádoru epifaryngu transmaxilárnym prístupom |
| 5h119.1 | Excízia z nádoru orofaryngu |
| 5h190 | Uvoľnenie adhezií hltana |
| 5j555.10 | Parciálna plastika bránice bez aloplastického materiálu |
| 5j555.11 | Parciálna plastika bránice s aloplastickým materiálom |
| 5j555.20 | Totálna plastika bránice bez aloplastického materiálu |
| 5j555.21 | Totálna plastika bránice s aloplastickým materiálom |
| 5l013.0 | Embolektómie a trombektómie ascendent.aorty |
| 5l013.1 | Embolektómie a trombektómie oblúka aorty |
| 5l013.2 | Embolektómie a trombektómie torakál.aorty |
| 5l014.0↔ | Embolektómie a trombektómie a. subclavia |
| 5l014.1↔ | Embolekt.a trombekt.truncus brachioceph. |
| 5l014.2↔ | Embolektómie a trombektómie a. pulmonalis |
| 5l014.3↔ | Embolekt. a trombektómie tepny hrudníka,ciev.protéza |
| 5l014.x↔ | Embolektómie a trombektómie tepny hrudníka,ost. |
| 5l019.a↔ | Embolektómie a trombektómie v. pulmonalis |
| 5l019.b↔ | Embolektómie a trombektómie v. subclavia |
| 5l019.d↔ | Embolektómie a trombektómie v. brachiocephalica |
| 5l019.e | Embolektómie a trombektómie v. cava superior |
| 5l019.f | Embolektómie a trombektómie v. cava inferior |
| 5l134.1↔ | Res.aneuryzmy truncus brachioceph.bez použ.prot.mat. |
| 5l134.2↔ | Res.aneuryzmy a.pulmonalis bez použ.prot.mat. |
| 5l134.x↔ | Res.aneuryzmy tepny hrudníka bez použ.protetic.mat.,ost. |
| 5l135.0↔ | Res.aneuryzmy a.iliaca comm. bez použ.prot.mat. |
| 5l135.1↔ | Res.aneuryzmy a.iliaca ext. b.použ.prot.mat. |
| 5l135.2↔ | Res.aneuryzmy a.iliaca int. b.použ.prot.mat. |
| 5l136.0 | Res.aneuryzmy truncus coeliacus bez použ.prot.mat. |
| 5l136.1 | Res.aneuryzmy a.hepatica bez použ.prot.mat. |
| 5l136.2 | Res.aneuryzmy a.gastrica bez použ.prot.mat. |
| 5l136.3 | Res.aneuryzmy a.lienalis bez použ.prot.mat. |
| 5l136.4↔ | Res.aneuryzmy a.renalis bez použ.prot.mat. |
| 5l136.5 | Res.aneuryzmy a. mesenterica super. bez použ.prot.mat. |
| 5l136.6 | Res.aneuryzmy a. mesenterica inf. bez použ.prot.mat. |
| 5l136.x↔ | Res.aneuryzmy viscerál.tepny bez použ.prot.mat.,ost. |
| 5l139.d↔ | Res.aneuryzmy v. brachiocephalica bez použ.protet.mat. |
| 5l139.e | Res.aneuryzmy v. cava superior bez použ.protet.mat. |
| 5l139.f | Res.aneuryzmy v. cava inferior bez použ.protet.mat. |
| 5l143.01 | Res.ascendent.aorty s interpozitom, lineárna protéza |
| 5l143.02 | Res.ascendent.aorty s interpoz., lineár.protéza pri aneur. |
| 5l143.0x | Res.ascendent.aorty s interpozitom, ostatné |
| 5l143.11 | Res.ascend.aorty s interp. s reimpl.koron.tepien, lineár.prot. |
| 5l143.12 | Res.asc.aor.s interp.s reimpl.koron.aa.,lin.protéza p.aneur |
| 5l143.1x | Res.ascend. aorty s interpoz. s reimpl.koronár.tepien, ost. |
| 5l143.21 | Resekcia torakálnej aorty s interpozitom, lineár. protéza |
| 5l143.22 | Res.torak.aorty s interp.,lineár.protéza pri aneuryzme |
| 5l143.2x | Resekcia torakálnej aorty s interpozitom, ostatné |
| 5l143.31 | Res.torakoabdom.aorty s interp. lineárna protéza |
| 5l143.32 | Res.torakoabdom.aorty s interp., lin.protéza pri aneuryzme |
| 5l143.3x | Resekcia torakoabdom.aorty s interpozitom, ostatné |
| 5l143.7 | Res.ascend.aor.,aort.oblúka/descend.aor.s interpoz.,hybrid |
| 5l143.80 | Res.asc.aort,aort.obl/tor.aor.s interp:hybr,endov.impl1 st.-pr |
| 5l143.81 | Res.asc.aort,aort.obl/tor.aor.s interp:hybr,endov.impl2 st.-pr |
| 5l143.82 | Res.asc.aort,aor.obl/tor.aor.s interp:hybr,endov.impl3a vi.st |
| 5l143.90 | Res.torakoabd.aorty s interp:hybrid,endov.impl1 st.-pr. |
| 5l143.91 | Res.torakoabd.aorty s interp:hybrid,endov.impl2 st.-pr. |
| 5l143.92 | Res.torakoabd.aorty s interp:hybrid,endov.impl3 a viac st |
| 5l144.0↔ | Res.aneur.a.subclavia(okr.aneur.aor.)s intpoz. |
| 5l144.1↔ | Res.ane.truncus brachioceph.(okr.aneur.aor.)s intpoz. |
| 5l144.2↔ | Res.ane.a.pulmonalis(okr.aneur.aor.)s intpoz. |
| 5l144.x↔ | Res.ane.tepien hrudníka(okr.aneur.aor.)s intpoz.,ost. |
| 5l149.a↔ | Res.ane. v. pulmonalis (okr.aneur.aor)s interpoz. |
| 5l149.b↔ | Res.ane. v. subclavia(okr.aneur.aor)s interpoz. |
| 5l149.d↔ | Res.ane. v. brachiocephalica(okr.aneur.aor)s interpoz. |
| 5l149.e | Res.ane.v. cava superior(okr.aneur.aor)s interpoz. |
| 5l149.f | Res.aneur.v. cava inferior (okr.aneur.aor)s interpoz. |
| 5l153.0 | Resekcia pseudoaneuryziem ascendentnej aorty |
| 5l153.1 | Resekcia pseudoaneuryziem oblúka aorty |
| 5l153.2 | Resekcia pseudoaneuryziem torakálnej aorty |
| 5l154.0↔ | Resekcia pseudoaneuryziem a. subclavia |
| 5l154.1↔ | Resekcia pseudoaneuryziem truncus brachioceph. |
| 5l154.2↔ | Resekcia pseudoaneuryziem a. pulmonalis |
| 5l154.x↔ | Resekcia pseudoaneuryziem tepien hrudníka, ostatné |
| 5l159.a↔ | Resekcia pseudoaneuryziem v. pulmonalis |
| 5l159.b↔ | Resekcia pseudoaneuryziem v. subclavia |
| 5l159.d↔ | Resekcia pseudoaneuryziem v. brachioceph. |
| 5l164.1↔ | Sutúra truncus brachiocephalicus |
| 5l165.0↔ | Sutúra aa. lumbales |
| 5l165.1↔ | Sutúra bližšie neurčenej časti a. iliaca |
| 5l165.2↔ | Sutúra a. iliaca communis |
| 5l165.3↔ | Sutúra a. iliaca externa |
| 5l165.4↔ | Sutúra a. iliaca interna |
| 5l165.x↔ | Sutúra tepien panvy a trupu, ostatné |

| | |
|---|---|
| 5l166.0 | Sutúra truncus coeliacus |
| 5l166.1 | Sutúra a. hepatica |
| 5l166.2 | Sutúra a. gastrica |
| 5l166.3 | Sutúra a. lienalis |
| 5l166.4↔ | Sutúra a. renalis |
| 5l166.5 | Sutúra a. mesenterica superior |
| 5l166.6 | Sutúra a. mesenterica inferior |
| 5l166.x↔ | Sutúra viscerálnych tepien, ostatné |
| 5l174.0↔ | Ligatúra a. subclavia |
| 5l174.1↔ | Ligatúra truncus brachiocephalicus |
| 5l174.2↔ | Ligatúra a. pulmonalis |
| 5l174.x↔ | Ligatúra tepien hrudníka, ostatné |
| 5l179.a↔ | Ligatúra v. pulmonalis |
| 5l179.b↔ | Ligatúra v. subclavia |
| 5l179.d↔ | Ligatúra v. brachiocephalica |
| 5l501.0 | Vytvor.vnútrobr.žil.spojky:splenoren.venóz.shunt |
| 5l501.1 | Vytvor.vnútrobr.žil.spojky:portokavál.venóz.shunt |
| 5l501.2 | Vytvor.vnútrobr.žil.spojky:mezokavál.ven.shunt |
| 5l501.3 | Vyt.vnút.bruš.žil.spojky:renoportálny ven.shunt |
| 5l501.4 | Vyt.vnút.bruš.žil.spojky:mezenterik.jump |
| 5l501.x | Vytvor.vnútrobr.žil.spoj.(intraabd.venózny shunt):ostatné |
| 5l536.0 | Plastika záplatou[patch plastika]:truncus coeliacus |
| 5l536.1 | Plastika záplatou[patch plastika]:a.hepatica |
| 5l536.2 | Plastika záplatou[patch plastika]:a.gastrica |
| 5l536.3 | Plastika záplatou[patch plastika]:a.lienalis |
| 5l536.5 | Plastika záplatou[patch plastika]:mesenterica superior |
| 5l536.6 | Plastika záplatou[patch plastika]:mesenterica inferior |
| 5l544.00↔ | Transpozícia a. subclavia |
| 5l544.1↔ | Transpozícia truncus brachiocephalicus |
| 5l544.2↔ | Transpozícia a. pulmonalis |
| 5l544.x↔ | Transpozícia aa.hrudníka:ostatné |
| 5l545.0↔ | Transpozícia bližšie neurčenej časti a. iliaca |
| 5l545.1↔ | Transpozícia a. iliaca externa |
| 5l545.2↔ | Transpozícia a. iliaca interna |
| 5l545.x↔ | Transpozícia aa.panvy a trupu:ostatné |
| 5l546.0 | Transpozícia a. hepatica |
| 5l546.1 | Transpozícia a. gastrica |
| 5l546.2 | Transpozícia a. lienalis |
| 5l546.3↔ | Transpozícia a. renalis |
| 5l546.4 | Transpozícia a. mesenterica superior |
| 5l546.5 | Transpozícia a. mesenterica inferior |
| 5l546.x↔ | Transpozícia viscerálnej tepny, ostatné |
| 5l570.3 | Rev.v ciev.chir.pre krv:výmena ciev.graftu |
| 5l570.4 | Rev.v ciev.chir.pre krv:odstr.cievneho graftu |
| 5l571.3 | Rev.v ciev.chir.pre infekciu:výmena cievneho graftu |
| 5l571.4 | Rev.v ciev.chir.pre infekciu:odstránenie cievneho graftu |
| 5n010.0 | Ezofagomyotómia:laparotomicky |
| 5n010.1 | Ezofagomyotómia:torakotomicky |
| 5n010.2 | Ezofagomyotómia:laparoskopicky |
| 5n010.3 | Ezofagomyotómia:torakoskopicky |
| 5n010.4 | Ezofagomyotómia:konverzia laparosk.na otv.chir. |
| 5n010.5 | Ezofagomyotómia:konverzia torakosk.na otv.chir. |
| 5n010.x | Ezofagomyotómia:ostatné |
| 5n011.x | Ezofagomyotómia faryngocervikálna:ostatné |
| 5n012.0 | Ezofago-gastromyotómia (kardiomyotómia):lpt. |
| 5n012.1 | Ezofago-gastromyotómia (kardiomyotómia):torakotom. |
| 5n012.2 | Ezofago-gastromyotómia (kardiomyotómia):laparos. |
| 5n012.3 | Ezofago-gastromyotómia (kardiomyotómia):torakosk. |
| 5n012.4 | Ezofago-gastromyotómia (kardiomyotómia):konv.lsk.-lpt. |
| 5n012.5 | Ezofago-gastromyotómia (kardiomyotómia):konv.torakosk.-lpt |
| 5n012.x | Ezofago-gastromyotómia (kardiomyotómia):ostatné |
| 5n013.0 | Divertikulektómia, ezofagomyotómia, laparotomicky |
| 5n013.1 | Divertikulektómia, ezofagomyotómia, torakotomicky |
| 5n013.2 | Divertikulektómia, ezofagomyotómia, laparoskopicky |
| 5n013.3 | Divertikulektómia, ezofagomyotómia, torakoskopicky |
| 5n013.4 | Divertikulektómia, ezofagomyotómia, cervikálny prístup |
| 5n013.x | Divertikulektómia, ezofagomyotómia, ostatné |
| 5n01x.0 | Iná incízia na pažeráku:laparotomicky |
| 5n01x.1 | Iná incízia na pažeráku:torakotomicky |
| 5n01x.2 | Iná incízia na pažeráku:laparoskopicky |
| 5n01x.3 | Iná incízia na pažeráku:torakoskopicky |
| 5n01x.4 | Iná incízia na pažeráku:konv.lsk.-lpt. |
| 5n01x.5 | Iná incízia na pažeráku:konv.torakosk.-lpt. |
| 5n022.0 | Ezofagostómia ako samost.výk:cervikálna (slinná fistula) |
| 5n022.x | Ezofagostómia ako samostatný výkon:ostatné |
| 5n030 | Lok.excízia chor.tk.pažeráka:otvor.chir. |
| 5n031 | Lokálna excízia chor.tk.pažeráka:torakoskopicky |
| 5n033.0 | Lok.otv.chir.deštr.ch.tk.pažer.elektrokoaguláciou |
| 5n033.1 | Lok.otv.chir.deštr.ch.tk.pažer.laser.koaguláciou |
| 5n033.2 | Lok.otv.chir.deštr.ch.tk.pažer.termokoaguláciou |
| 5n033.3 | Lok.otv.chir.deštr.ch.tk.pažer.kryokoaguláciou |
| 5n033.4 | Lok.otv.chir.deštr.ch.tk.pažer.fotodynamic.liečbou |
| 5n033.x | Lok.otv.chir.deštrukcia ch.tk.pažer:ost. |
| 5n034.0 | Lok.torakosk.deštr.chor.tk.pažer.elektrokoaguláciou |
| 5n034.1 | Lok.torakosk.deštr.chor.tk.pažeráka laser.koaguláciou |
| 5n034.2 | Lok.torakosk.deštr.chor.tk.pažer.termokoaguláciou |
| 5n034.3 | Lok.torakosk.deštr.chor.tk.pažer.kryokoaguláciou |
| 5n034.4 | Lok.torakosk.deštr.chor.tk.pažer.fotodynam.liečbou |
| 5n034.x | Lok.torakosk.deštrukcia chor.tk.pažer:ostatné |
| 5n040 | Parc.cervikálna ezofagektómia bez obnovenia kont. |
| 5n041 | Parc.torakálna ezofagektómia bez obnovenia kont. |
| 5n042 | Parc.torakoabd.ezofagektómia bez obnovenia kont. |
| 5n043 | Parc.abdominálna ezofagektómia bez obnovenia kont. |
| 5n049 | Iná parc.ezofagektómia bez obnovenia kont. |
| 5n054.1 | Tot.abdmncrv.ezfgkt.bez obn.kont.,tupá disek, krčná ezofagost |
| 5n054.2 | Tot.torakoabdm.ezfgkt.bez obn.kont. bez ly-ekt,krč.ezofagost |
| 5n054.3 | Tot.torakoabdm.ezfgkt.bez obn.kont.s lymfadenekt,krč.ezofgst |
| 5n054.x | Iná totál.ezofagektómia bez obnov.kontinuity,krč.ezofagost |
| 5n05a.12 | Tot.miniinv.abdmncrv.ezfgkt.s obn.kon.G.p.u.s intrat.an.,svor |
| 5n05a.22 | Tot.mininv.abdmncrv.ezfgkt.ob.kon.G.p.up s cerv.ans.svork |
| 5n05b.12 | T.miniinv.trkabdm.ezfgkt.obn.kont.b.LNE G.p.u.s intrat.an.sv |
| 5n05b.22 | T.mininv.torakabdm.ezfgkt.obn.kont.b.LNE G.p.u,cerv.an.sv. |
| 5n05c.12 | T.miniinv.trkabdm.ezfgkt.obn.kont.s LNE G.p.up:intrat.an.svork |
| 5n05c.22 | T.miniinv.trkabdm.ezfgkt.obn.kont.s LNE„G.p.up“cerv.an.svork |
| 5n092 | Opich pažerák.varixov |
| 5n094.0 | Primárna sutúra na pažeráku:laparotomicky |
| 5n094.6 | Primárna sutúra na pažeráku:endoskopicky |
| 5n09j.00 | Otv.chir.zav/vým.samoexp.protézy do paž:1bez antirefl.vent |
| 5n09j.01 | Otv.chir.zav/vým.samoexp.pr.do pažer:2bez antirefl.vent |
| 5n09j.03 | Otv.chir.zav/vým.samoexp.pr.do pažer.:>3bez antiref.ven |
| 5n09k.02 | Otv.chir.zav/vým.samexp.prot.do pažer:1pr.s antireflu.ven. |
| 5n09k.04 | Otv.chir.zav/vým.samexp.prot.do pažer:1pr.s antreflux.v.2bez |
| 5n09k.05 | Otv.chir.zav/vým.samexp.prot.pažer:>3,z toho1s antireflux.v. |
| 5n09l.0 | Otv.chir.zav./výmena neexpandovateľnej protézy do pažer. |
| 5n100 | Gastrotómia(vrátane odstránenia cudz.t.) bez ďalš.výk. |
| 5n101 | Gastrotómia so zavedením 1 ezofageálneho tubusu |
| 5n103 | Iná gastrotómia |
| 5n10a | Trunkulárna vagotómia |
| 5n10b.0 | Selektívna gastrická vagotómia bez pyloroplastiky |
| 5n10b.1 | Selektívna gastrická vagotómia s pyloroplastikou |
| 5n10c.0 | Selektivna proximálna vagotómia bez pyloroplastiky |
| 5n10c.1 | Selektivna proximálna vagotómia s pyloroplastikou |
| 5n10d | Vagotómia žalúdočného pahýľa |
| 5n10e | Laparoskopická vagotómia |
| 5n10x | Iná vagotómia |
| 5n110 | Lok.otvorená excízia ch.zm.žaludočného tk. |
| 5n111 | Lok.laparoskop.excízia ch.zm.žaludočného tk. |
| 5n113.0 | Lok.otv.chir.deštr.chor.zmen.žalúdoč.tk.elektrokoaguláciou |
| 5n113.1 | Lok.otv.chir.deštr.ch.zm.žalúd.tk.laser.koaguláciou |
| 5n113.2 | Lok.otv.chir.deštr.ch.zm.žalúd.tk.termokoaguláciou |
| 5n113.3 | Lok.otv.chir.deštr.ch.zm.žalúd.tk.kryokoaguláciou |
| 5n113.4 | Lok.otv.chir.deštr.ch.zm.žalúd.tk.fotodynamic.liečbou |
| 5n113.x | Lok.otv.chir.deštrukcia chorob.zmen.žalúdoč.tk.iným spôs. |
| 5n114.0 | Lok.laparosk.deštr.ch.zm.žalúd.tk.elektrokoaguláciou |
| 5n114.1 | Lok.laparosk.deštr.ch.zm.žalúd.tk.laser.koaguláciou |
| 5n114.2 | Lok.laparosk.deštr.ch.zm.žalúd.tk.termokoaguláciou |
| 5n114.3 | Lok.laparosk.deštr.ch.zm.žalúd.tk.kryokoaguláciou |
| 5n114.4 | Lok.laparosk.deštr.ch.zm.žalúd.tk.fotodynam.liečbou |
| 5n114.x | Lok.laparosk.deštr.ch.zm.žalúdočného tk.,ost. |
| 5n120 | Atypická parc.res.žalúdka:segmentárna resekcia |

| | |
|---|---|
| 5n121 | Atypická parc.res.žalúdka:resek.kardie s vytiah.zvyš.žal. |
| 5n122 | Atypická parc.res.žalúdka:antrektómia |
| 5n123.0 | Biliopankr.diverzia (Scopinaro):laparotom. |
| 5n123.2 | Biliopankreat.diverzia (Scopinaro):lsk. |
| 5n123.4 | Biliopankr.diverzia (Scopinaro):konverzia lsk-lpt. |
| 5n124.0 | Biliopankreat.diverzia s duodenál.switchom:lpt. |
| 5n124.2 | Biliopankreat.diverzia s duodenál.switchom:lsk. |
| 5n124.4 | Biliopankreat.diverzia s duod.switch:konverzia lsk.-lpt. |
| 5n125.0 | Vytv.žal.s-príprava pre biliopankr.diver.s dd.sw(I.fáza):lpt. |
| 5n125.2 | Vytv.žal.s-prípr.pre biliopankr.diver.s duod.sw(I.fáza):lsk. |
| 5n125.4 | Vyt.žal.s-prípr.pre biliop.diver.s dd.sw(I.fáza):konver.lsk.-lpt. |
| 5n126.0 | Duod.sw.s tv.1 spol.kan.ten.čr. po vytv.1žal.s(II.fáza):lpt. |
| 5n126.2 | Duod.sw.s tv.1 spol.kan.ten.čr. po v.1ž.sondy(II.f):lsk. |
| 5n126.4 | Duod.sw.s tv.1 spol.kan.ten.čr. po v.1ž.s(II.f):konv.lsk.-lpt. |
| 5n129 | Iná atypická parciálna resekcia žalúdka |
| 5n12a | Revízia po.res.žal:násl.revíz.po Billroth-I res. |
| 5n12b | Rev.po.res.žal:premena Billroth-I-res.na Billroth-II rekonšt. |
| 5n12c | Rev.po.res.žal:premen.Billroth-I-res.na Roux-Y anast. |
| 5n12d | Revízia po.res.žal:násl.resek.po Billroth-II resek. |
| 5n12e | Rev.po.res.žal:premen.Billroth-II res.na Billroth-I rekonš. |
| 5n12f | Rev.po.res.žal:prem.Billroth-II res.na Roux-Y anas. |
| 5n12x | Ostatná revízia po resekcii žalúdka |
| 5n130 | Parc.2/3 resekcia žalúdka s gastroduodenostómiou [B-I] |
| 5n131 | Parc.2/3 resekcia žalúdka s gastrojejunostómou [B-II] |
| 5n132 | Parc.2/3 resekcia žalúdka s gastrojejunostómiou cez Roux-Y |
| 5n139 | Parciálna 2/3 resekcia žalúdka:ostatné |
| 5n170.0 | Gastroduodenostómia:laparotomicky |
| 5n170.2 | Gastroduodenostómia:laparoskopicky |
| 5n170.4 | Gastroduodenostómia:konv.laparosk.-laparot. |
| 5n171.0 | Predná gastroenterostómia:laparotomicky |
| 5n171.2 | Predná gastroenterostómia:laparoskopicky |
| 5n171.4 | Predná gastroenterostómia:konv.laparosk.-laparot. |
| 5n172.0 | Zadná gastroenterostómia:laparotomicky |
| 5n172.2 | Zadná gastroenterostómia:laparoskopicky |
| 5n172.4 | Zadná gastroenterostómia:konv.laparosk.-laparot. |
| 5n173.0 | Revízia gastroenterostómie bez res.žalúdka:laparot. |
| 5n173.2 | Revízia gastroenterostómie bez res.žalúdka:laparos. |
| 5n173.4 | Revízia gastroenterostómie bez res.žalúdka:konv.lsk.-lpt. |
| 5n174.0 | GEA b.res.ž:zoš.stpl/trnss.,gastrojejnst.Roux-Y:lpt. |
| 5n174.2 | GEA b res.žal:zoš.stpl/transs,gastrojejnst.,Roux-Y:lsk. |
| 5n174.4 | GEA b.res.žal:zoš.stpl/trnss,gastrojjnst.Roux-Y:konv.lsk.-lpt. |
| 5n175.0 | GEA b.res.ž.:zoš.stapl./transs,s gastrojejnst.analg.B-II:lpt |
| 5n175.2 | GEA b.res.žal:zoš.stapl./transs,s gastrojejnst.anlg.B-II:lsk. |
| 5n175.4 | GEA b.rs.ž:zoš.stapl/transs.s gastrojejnst.anlg.B-II:zm.lsk-lpt. |
| 5n17x.0 | Iná GEA bez res.žalúdka:laparot. |
| 5n17x.2 | Iná GEA bez res.žalúdka:laparosk. |
| 5n17x.4 | Iná GEA bez res.žalúdka:konv.lsk.-lpt. |
| 5n180.0 | Sutúra žalúdka po poranení:otv.chirur.abdom. |
| 5n180.1 | Sutúra žalúdka po poranení:otv chirur.torakál. |
| 5n180.2 | Sutúra žalúdka po poranení:laparoskopicky |
| 5n180.4 | Sutúra žalúdka po poranení:konverz.laparosk-laparot. |
| 5n180.x | Sutúra žalúdka po poranení:ostatné |
| 5n182.0 | Gastropexia:otv.chir.abdomin. |
| 5n182.1 | Gastropexia:otv.ch.torakálne |
| 5n182.2 | Gastropexia:laparoskopicky |
| 5n182.4 | Gastropexia:konverzia lsk.-lpt. |
| 5n182.x | Gastropexia:ostatné |
| 5n183.0 | Kardioplastika žal(napr.Belsey):otv.chir.abd. |
| 5n183.1 | Kardioplastika žal(napr.Belsey):otv.ch.torakálne |
| 5n183.2 | Kardioplastika žal(napr.Belsey):lsk. |
| 5n183.4 | Kardioplastika žal(napr.Belsey):konv.lsk.-lpt. |
| 5n183.x | Kardioplastika žal(napr.Belsey):ost. |
| 5n184.0 | Fundoplikácia žalúdka:otv.chir.abdomin. |
| 5n184.1 | Fundoplikácia žalúdka:otv.ch.torakálne |
| 5n184.2 | Fundoplikácia žalúdka:laparoskopicky |
| 5n184.4 | Fundoplikácia žalúdka:konv.lsk.-lpt. |
| 5n184.50 | Fundoplikácia žalúdka s hiátovou sutúrou, otv.chir.abdomin |
| 5n184.51 | Fundoplikácia žalúdka s hiátovou sutúrou, otv.chir.torakál. |
| 5n184.52 | Fundoplikácia žalúdka s hiátovou sutúrou, lsk |
| 5n184.5x | Fundoplikácia žalúdka s hiátovou sutúrou, ostatné |
| 5n184.x | Fundoplikácia žalúdka:ostatné |
| 5n185.0 | Hemifundoplikácia žalúdka:otv.chir.abd. |
| 5n185.1 | Hemifundoplikácia žalúdka:otv.ch.torakálne |
| 5n185.2 | Hemifundoplikácia žalúdka:laparoskopicky |
| 5n185.4 | Hemifundoplikácia žalúdka:konverz.lsk.-lpt. |
| 5n185.x | Hemifundoplikácia žalúdka:ostatné |
| 5n186.0 | Hemifundoplik.žalúdka s hiátovou sut:otv.chir.abd. |
| 5n186.1 | Hemifundoplik.žalúdka s hiát.sutúrou:otv.ch.torakál. |
| 5n186.2 | Hemifundoplik.žalúdka s hiát.sutúrou:lsk. |
| 5n186.4 | Hemifundoplik.žalúdka s hiátovou sut:zm.lsk.-lpt. |
| 5n186.x | Hemifundoplik.žalúdka s hiátovou sut:ost. |
| 5n18a.0 | Vertik.gastroplas.žal.podľa Masona:ot.chir.abd. |
| 5n18a.1 | Vertik.gastroplas.žal.podľa Masona:ot.ch.torakál. |
| 5n18a.2 | Vertikál.gastroplast.žal.podľa Masona:lsk. |
| 5n18a.4 | Vertik.gastroplast.žal.podľa Masona:zm.lsk.-lpt. |
| 5n18a.x | Vertik.gastropl.žal.podľa Masona:ost. |
| 5n18b.0 | Impl/vým.nenastaviteľnej bandáže žalúdka:otv.chir.abd. |
| 5n18b.1 | Impl/vým.nenastaviteľnej bandáže žalúdka:otv.ch.torakál. |
| 5n18b.2 | Impl/vým.nenastaviteľnej bandáže žalúdka:lsk. |
| 5n18b.4 | Impl/vým.nenastaviteľnej bandáže žalúdka:zm.lsk.-lpt. |
| 5n18b.x | Impl/vým.nenastaviteľnej bandáže žalúdka:ost. |
| 5n18c.0 | Impl/vým.nastaviteľnej bandáže žalúdka:otv.chir.abd. |
| 5n18c.1 | Impl/vým.nastaviteľnej bandáže žalúdka:otv.ch.torakál. |
| 5n18c.2 | Impl/vým.nastaviteľnej bandáže žalúdka:lsk. |
| 5n18c.4 | Impl/vým.nastaviteľnej bandáže žalúdka:zm.lsk.-lpt. |
| 5n18c.x | Impl/vým.nastaviteľnej bandáže žalúdka:ost. |
| 5n18d.0 | Znovazafixovanie dislok.bandáže žalúdka:otv.chir.abd. |
| 5n18d.1 | Znovazafix.dislok.bandáže žalúdka:otv.ch.torakalne |
| 5n18d.2 | Znovazafixovanie dislokovanej bandáže žalúdka:lsk. |
| 5n18d.4 | Znovazafixovanie dislok.bandáže žalúdka:zm.lsk.-lpt. |
| 5n18d.x | Znovazafixovanie dislokovanej bandáže žalúdka:ost. |
| 5n18e.0 | Odstránenie jednej žalúdočnej bandáže:otv.chir.abd. |
| 5n18e.1 | Odstránenie jednej žalúdočnej bandáže:otv.ch.torakál. |
| 5n18e.2 | Odstránenie jednej žalúdočnej bandáže: laparoskopicky |
| 5n18e.4 | Odstránenie jednej žalúdočnej bandáže:zm.lsk.-lpt. |
| 5n18e.x | Odstránenie jednej žalúdočnej bandáže:ost. |
| 5n18x.0 | Ost.rekonštrukč. OP na žalúdku:otv.chir.abd. |
| 5n18x.1 | Ost. rekonštr.OP na žalúdku:otv.ch.torakálne |
| 5n18x.2 | Ost.rekonštrukč. OP na žalúdku:lsk. |
| 5n18x.4 | Ost.rekonštrukč. OP na žalúdku:zm.lsk.-lpt. |
| 5n18x.x | Ost.rekonštrukč. OP na žalúdku:ost. |
| 5n191.0 | Sutúra varixov žalúdka:lpt. |
| 5n191.2 | Sutúra varixov žalúdka:lsk. |
| 5n191.4 | Sutúra varixov žal:konver.lsk.-otv.ch. |
| 5n191.x | Sutúra varixov žal:ost. |
| 5n193.0 | Odstránenie žalúdočného volvulu:lpt. |
| 5n193.2 | Odstránenie žalúdočného volvulu:lsk. |
| 5n193.4 | Odstránenie žalúdočného volvulu:zm.lsk.-otv.ch. |
| 5n193.x | Odstránenie žalúdočného volvulu:ostatné |
| 5n195.0 | Sutúra alebo prešitie žalúdočného vredu:lpt. |
| 5n195.2 | Sutúra alebo prešitie žalúdočného vredu:lsk. |
| 5n195.4 | Sutúra/prešitie žalúdočného vredu:konv.lsk.-otv.ch. |
| 5n195.x | Sutúra alebo prešitie žalúdočného vredu:ost. |
| 5n199 | Pyloroplastika |
| 5n19a | Resekcia pyloru s gastroduodenostómiou |
| 5n19h.0 | Vlož/vým.samoexpand.protézy v žal:lpt. |
| 5n19h.2 | Vlož/vým.samoexpand.protézy v žal:lsk. |
| 5n19h.4 | Vlož/vým.samoexpand.protézy v žal:konv.lsk.-lpt. |
| 5n19j.0 | Odstrán.1 samoexpand.protézy zo žal:lpt. |
| 5n19j.2 | Odstrán.1 samoexpand.protézy zo žal:lsk. |
| 5n19j.4 | Odstr.1 samoexpand.protézy zo žal:konver.lsk.-otv.ch. |
| 5n19k.0 | Vlož./vým.pr.bez samoexpand.schop.v žalúdku:otv.ch. |
| 5n19k.2 | Vlož./vým.protézy bez samoexp.schop.v žalúdku:lsk. |
| 5n19k.4 | Vlož./vým.pr.bez samoexp.schop.v žalúdku:konv.lsk.-otv.ch. |
| 5n19m.0 | Odstr.protézy bez samoexpand.sch.zo žal.:lpt. |
| 5n19m.2 | Odstr.protézy bez samoexpand.sch.zo žal.:lsk. |
| 5n19m.4 | Odstr.protézy bez samoexpand.sch.zo žal.:konv.lsk.-otv.ch. |
| 5n19n.0 | Impl.žalúd.pace-makera [KS]:impl.sondy lpt. |
| 5n19n.1 | Impl.žalúd.pace-makera [KS]:impl.sondy lsk. |
| 5n19n.2 | Impl.žal.pace-makera[KS]:impl.sondy zm.lsk-lpt |

| | |
|---|---|
| 5n19p.0 | Revízia/odstr.sondy žalúdoč.pace-makeru[KS]:lpt. |
| 5n19p.2 | Revízia/odstr.sondy žalúdoč.pace-makeru [KS]:lsk. |
| 5n19p.4 | Revízia/odstr.sondy žalúd.pace-makeru [KS]:konv.lsk.-lpt. |
| 5n19x.0 | Iné OP na žalúdku:laparotomicky |
| 5n19x.2 | Iné OP na žalúdku:laparoskopicky |
| 5n19x.4 | Iné OP na žalúdku:konv.laparoskop.-otvor.chirur. |
| 5n397.0 | Sutúra ulkusu na čreve:laparotomicky |
| 5n397.2 | Sutúra ulkusu na čreve:laparoskopicky |
| 5n397.4 | Sutúra ulkusu na čreve:konv.lsk.-lpt. |
| 5n397.x | Sutúra ulkusu na čreve:ostatné |
| 5n398.0 | Opich ulkusu na čreve:laparotomicky |
| 5n398.2 | Opich ulkusu na čreve:laparoskopicky |
| 5n398.4 | Opich ulkusu na čreve:konv.lsk.-lpt. |
| 5n398.x | Opich ulkusu na čreve:ostatné |
| 5n651.0 | Incíz.Oddi zvier.a papilla duodeni major[papilotómia]:lpt. |
| 5n651.2 | Incíz.Oddi zvier.a papilla duodeni major[papilotómia]:lsk. |
| 5n651.4 | Incíz.Oddi zv.a papilla d.major[papilotómia]konv.lsk.-lpt. |
| 5n651.x | Incíz.Oddi zvier.a papilla d. major[papilotómia]:ost. |
| 5n652.0 | Ost.incízie (s duodenot) na Oddi zv.a papilla d.major:lpt. |
| 5n652.2 | Ost.incízie (s ddnt) na Oddi zv.a papilla d.major:lsk. |
| 5n652.4 | Ost.incízie (s ddnt) na Oddi zv.a Pap.d.major:zm.lsk.-lpt. |
| 5n652.x | Ost.incízie (s ddnt) na Oddi zv.a papilla d.major:ost. |
| 5n790.0 | Incízia ductus pancreaticus:lpt. |
| 5n790.2 | Incízia ductus pancreaticus:lsk. |
| 5n790.4 | Incízia ductus pancreaticus:konv.lsk.-lpt. |
| 5n790.x | Incízia ductus pancreaticus:ostatné |
| 5n791.0 | Incízia papily pankreasu [papilotómia]:lpt. |
| 5n791.x | Incízia papily pankreasu [papilotómia]:ostatné |
| 5n870 | Uzavretie diafragmatickej hernie bez plastiky |
| 5n871 | Uzavretie diafragmatickej hernie s plastikou |
| 5n872 | Uzavretie diafragmatickej hernie s autogen.m. |
| 5n873 | Uzavretie diafragmatickej hernie s alogén.m. |
| 5n874.0 | Uzavr.diafragm.her.s alopl.mat:lpt. |
| 5n874.1 | Uzavr.diafr.hernie s alopl.mat:lsk.transperit |
| 5n874.2 | Uzav.diafr.her.s alopl.mat:esk.totál.extaperit.prist. |
| 5n874.3 | Uzav.diafr.hernie s alopl.mat:transtorak. |
| 5n874.4 | Uz.diafragmat.her.s alopl.mat:torakoabd. |
| 5n874.5 | Uzavr.diafr.her.s alopl.mat:torakoskop. |
| 5n874.x | Uzavr.diafragm.her.s alopl.mat:ost. |
| 5n875 | Uzavr.diafragm.hernie pri recidíve bez plast. |
| 5n876 | Uzavr.diafragm.hernie pri recidíve s plast. |
| 5n877 | Uzavr.diafragm.hernie pri recidíve s autológ.m. |
| 5n878 | Uzavr.diafragm.hernie pri recidíve s alogén.m. |
| 5n879.0 | Uzavr.diafragm.her.pri recidíve s alopl.mat:lpt. |
| 5n879.1 | Uz.diafr.hernie pri recid.s alopl.mat:lsk,transperiton. |
| 5n879.2 | Uz.diafr.hernie pri recid.s alopl.mat:esk.tot.extrperit.prís |
| 5n879.3 | Uzavr.diafr.hernie pri recid.s alopl.mat:transtorak. |
| 5n879.4 | Uzavr.diafr.hernie pri recid.s alopl.mat:torakoabdom. |
| 5n879.5 | Uzavr.diafr.hernie pri recid.s alopl.mat:torakoskopic. |
| 5n879.x | Uzavretie diafragmat.hernie pri recidíve s alopl.mat:ost. |
| 5n87x | Uzavretie diafragmatickej hernie:ostatné |
| 8d245.1 | Kompresia pažerákových varixov samoexpandibilným stentom |
| 8r8q6.0 | Perk. fen. aort. dis. |

### Výkon G19-3

| | |
|---|---|
| 13n05 | Biopsia s incíziou žalúdka |
| 5n182.2 | Gastropexia:laparoskopicky |
| 5n182.x | Gastropexia:ostatné |
| 5n184.2 | Fundoplikácia žalúdka:laparoskopicky |
| 5n184.52 | Fundoplikácia žalúdka s hiátovou sutúrou, lsk |
| 5n184.5x | Fundoplikácia žalúdka s hiátovou sutúrou, ostatné |
| 5n184.x | Fundoplikácia žalúdka:ostatné |
| 5n185.2 | Hemifundoplikácia žalúdka:laparoskopicky |
| 5n185.x | Hemifundoplikácia žalúdka:ostatné |
| 5n186.2 | Hemifundoplik.žalúdka s hiát.sutúrou:lsk. |
| 5n186.x | Hemifundoplik.žalúdka s hiátovou sut:ost. |
| 5n18b.2 | Impl/vým.nenastaviteľnej bandáže žalúdka:lsk. |
| 5n18b.x | Impl/vým.nenastaviteľnej bandáže žalúdka:ost. |
| 5n18c.2 | Impl/vým.nastaviteľnej bandáže žalúdka:lsk. |
| 5n18c.x | Impl/vým.nastaviteľnej bandáže žalúdka:ost. |
| 5n18d.2 | Znovazafixovanie dislokovanej bandáže žalúdka:lsk. |
| 5n18d.x | Znovazafixovanie dislokovanej bandáže žalúdka:ost. |
| 5n18e.2 | Odstránenie jednej žalúdočnej bandáže: laparoskopicky |
| 5n18e.x | Odstránenie jednej žalúdočnej bandáže:ost. |
| 5n18x.2 | Ost.rekonštrukč. OP na žalúdku:lsk. |
| 5n18x.x | Ost.rekonštrukč. OP na žalúdku:ost. |
| 5n870 | Uzavretie diafragmatickej hernie bez plastiky |
| 5n871 | Uzavretie diafragmatickej hernie s plastikou |
| 5n872 | Uzavretie diafragmatickej hernie s autogen.m. |
| 5n873 | Uzavretie diafragmatickej hernie s alogén.m. |
| 5n874.1 | Uzavr.diafr.hernie s alopl.mat:lsk.transperit |
| 5n874.x | Uzavr.diafragm.her.s alopl.mat:ost. |
| 5n87x | Uzavretie diafragmatickej hernie:ostatné |

## ADRG G21 Adhéziolýzy na peritoneu, vek > 3 roky a bez veľmi ťažkých alebo ťažkých CC alebo Náročné výkony na tenkom alebo enterostómia bez veľmi ťažkých CC

Výk. v tabuľke G04-2 alebo výk. v tabuľke G13-1

## DRG G21A Adhéziolýzy na peritoneu, vek > 3 roky a bez veľmi ťažkých alebo ťažkých CC alebo Náročné výkony na tenkom alebo enterostómia bez veľmi ťažkých CC, vek < 16 rokov

Vek < 16 r.

## DRG G21B Adhéziolýzy na peritoneu, vek > 3 roky a bez veľmi ťažkých alebo ťažkých CC alebo Náročné výkony na tenkom alebo enterostómia bez veľmi ťažkých CC, vek > 15 rokov

### Výkon G04-2

Pozri stranu 23.

### Výkon G13-1

Pozri stranu 41.

## ADRG G22 Apendektómia pri peritonitíde alebo s veľmi ťažkými alebo ťažkými CC

Výk. v tabuľke G07-2 a (HDg v tabuľke G07-1 alebo PCCL > 2)

### DRG G22A Apendektómia pri peritonitíde alebo s veľmi ťažkými alebo ťažkými CC, vek < 10 rokov

Vek < 10 r.

### DRG G22B Apendektómia pri peritonitíde alebo s veľmi ťažkými alebo ťažkými CC, vek > 9 rokov a < 16 rokov

Vek < 16 r.

### DRG G22C Apendektómia pri peritonitíde alebo s veľmi ťažkými alebo ťažkými CC, vek >15 rokov

**Hlavná diagnóza G07-1**

Pozri stranu 23.

**Výkon G07-2**

Pozri stranu 23.

## ADRG G23 Apendektómia okrem peritonitídy bez veľmi ťažkých alebo ťažkých CC

Výk. v tabuľke G07-2

### DRG G23A Apendektómia okrem peritonitídy bez veľmi ťažkých alebo ťažkých CC, vek < 10 rokov

Vek < 10 r.

### DRG G23B Apendektómia okrem peritonitídy bez veľmi ťažkých alebo ťažkých CC, vek < 14 rokov

Vek < 14 r.

### DRG G23C Apendektómia okrem peritonitídy bez veľmi ťažkých alebo ťažkých CC, vek > 13 rokov

**Výkon G07-2**

Pozri stranu 23.

## ADRG G24 Výkony pri hernii brušnej steny, pupoľnej hernii a iných herniách, vek > 0 rokov alebo obojstranné výkony pri inguinálnej a femorálnej hernii, vek > 0 rokov a < 56 rokov alebo výkony pri inguinálnej a femorálnej hernii vek > 55 rokov

Vek > 0 r. a (výk. v tabuľke G24-1 alebo (minimálne 2 výk. v tabuľke G09-3 alebo obojstr. výk. v tabuľke G09-4) a (HDg v tabuľke G09-1 alebo HDg v tabuľke G09-2 a VDg v tabuľke G09-2) alebo výk. v tabuľke G09-3 a Vek > 55 r.)

### DRG G24Z Výkony pri hernii brušnej steny, pupoľnej hernii a iných herniách, vek > 0 rokov alebo obojstranné výkony pri inguinálnej a femorálnej hernii, vek > 0 rokov a < 56 rokov alebo výkony pri inguinálnej a femorálnej hernii vek > 55 rokov

**Diagnóza G09-1**

Pozri stranu 24.

## Hlavná diagnóza G09-2

Pozri stranu 24.

## Výkon G24-1

| | |
|---|---|
| 5n814↔ | Uzavr.inguin.her.s res.čreva bez dodatoč.lpt. |
| 5n818↔ | Uzavr.inguin.her.pri recid.s alopl.mat:res.čr.bez dodatoč.lpt. |
| 5n824↔ | Uzavr.femorál.her.s resek.čr:bez dodatoč.laparotómie |
| 5n828↔ | Uzavr.fem.her.pri recid.s resek.čr:bez dodat.laparotóm. |
| 5n830.1 | Uzavr.umbilik.hernie bez plastiky s exstirpáciou pupoč.cysty |
| 5n830.2 | Uzavr.umbilik.her.bez plast.s odstr.urachu |
| 5n830.3 | Uzavr.umbilik.her.bez plast.bez ďalších výkonov |
| 5n830.x | Uzavretie umbilikálnej hernie bez plastiky:ostatné |
| 5n831 | Uzavretie umbilikálnej hernie s plastikou |
| 5n832 | Uzavretie umbilikálnej hernie s autológ.mat. |
| 5n833.0 | Uzavretie umbilikálnej hernie s alopl.mat:lpt. |
| 5n833.1 | Uzav.umb.her.s alopl.mat:lsk.transperitoneálne |
| 5n833.2 | Uzav.umb.her.s alopl.mat:esk.,tot.extraperit.prístup |
| 5n833.x | Uzavretie umbilikálnej hernie s alopl.mat:ostatné |
| 5n83x | Uzavretie umbilikálnej hernie:ostatné |
| 5n840 | Uzavretie epigastrickej hernie bez plastiky |
| 5n841 | Uzavretie epigastrickej hernie s plastikou |
| 5n842 | Uzavretie epigastrickej hernie s autológ.mat. |
| 5n843.0 | Uzavretie epigastrickej hernie s alopl.mat:lpt. |
| 5n843.1 | Uzavretie epigastr.her s alopl.mat:lsk.transperitoneál. |
| 5n843.2 | Uzav.epigastr.her.s alopl.mat:esk.,tot.extraperit.prist. |
| 5n843.x | Uzavretie epigastrickej hernie s alopl.mat:ostatné |
| 5n84x | Uzavretie epigastrickej hernie:ostatné |
| 5n850 | Uzavretie hernie v jazve bez plastiky |
| 5n851 | Uzavretie hernie v jazve s plastikou |
| 5n852 | Uzavretie hernie v jazve s autológ.mat. |
| 5n85x | Uzavretie hernie v jazve:ostatné |
| 5n860 | Uzáver VVCH bruš.steny bez plastiky |
| 5n861 | Uzáver VVCH brušnej steny s plastikou |
| 5n86x | Iné uzávery VVCH bruš.steny |
| 5n890 | Uzavretie ďal.abdominálnych hernií bez plast. |
| 5n891 | Uzavretie ďalších abdominálnych hernií s plastikou |
| 5n892 | Uzavretie ďalších abdominálnych hernií s autológ.mat. |
| 5n893.0 | Uzavretie ďal.abdom.hernií alopl.mat:lpt. |
| 5n893.1 | Uzavr.ď.abdom.hernií s alopl.mat:lsk.transperit. |
| 5n893.2 | Uzavr.ď.abd.her.s alopl.mat:esk.totál.extraperit.p. |
| 5n893.x | Uzavretie ďalších abdominálnych hernií s alopl.mat:ost. |
| 5n89x | Iné uzavretie ďalších abdom.hernií:ostatné |
| 5n932.1 | Plast.rekonštr.bruš.steny s autológnym materiálom |
| 5n932.2 | Plast.rekonštr.bruš.steny s aloplastickým materiálom |
| 5n932.x | Plast.rekonštr.bruš.steny, ostatné |
| 5n934.1 | Plast.OP diastázy priamych bruš.sval. |
| 5n934.2 | Plast.OP diast.priam.br.sval.s OP umbil.hernie |
| 5n93x | Plast.rekonštr.brušnej steny a peritonea:ostatné |

## Výkon G09-3

Pozri stranu 24.

## Výkon G09-4

Pozri stranu 24.

# ADRG G25 Výkony pri inguinálnej a femorálnej hernii, vek > 0 rokov alebo výkony pri herniách vek < 1 rok

Výk. v tabuľke G09-3 a Vek > 0 r. alebo min. 1 výk. v tabuľke G25-1 a Vek < 1 r.

# DRG G25Z Výkony pri inguinálnej a femorálnej hernii, vek > 0 rokov alebo výkony pri herniách vek < 1 rok

## Výkon G09-3

Pozri stranu 24.

## Výkon G25-1

| | |
|---|---|
| 5n810.0↔ | Uzav.ingui.hernie bez plast:s vys.podviaz.vaku her.a čiast.res. |
| 5n810.1↔ | Uzavr.inguin.her.bez plast:s res.steny hydrokély |
| 5n810.2↔ | Uzavr.inguin.her.bez plas:s funikulol.a dislok.semenníka |
| 5n810.3↔ | Uzavr.inguin.hernie bez plats:bez ď.výkonov |
| 5n810.x↔ | Uzavretie inguin.hernie bez plastiky:ostatné |
| 5n811↔ | Uzavretie inguinálnej hernie s plastikou |
| 5n812↔ | Uzavr.inguin.hernie s autológ.materiálom |
| 5n813.0↔ | Uzavretie inguin.hernie s aloplast.mat:lpt. |
| 5n813.1↔ | Uzavretie inguin.hernie s alopl.mat:lsk.transperitoneálne |
| 5n813.2↔ | Uzavretie ingv.hernie s alopl.mat:esk,totál.extraperit.pr. |
| 5n813.x↔ | Uzavretie inguin.hernie s aloplast.mat:ost. |
| 5n814↔ | Uzavr.inguin.her.s res.čreva bez dodatoč.lpt. |
| 5n815.0↔ | Uzavr.inguin.her.pri recid.s plast.bez funik.-orchidolýzy |
| 5n815.1↔ | Uzavr.inguin.her.pri recidíve s plast.s funikulo-orchidolýzou |
| 5n816↔ | Uzavretie inguin.hernie pri recidíve s autolog.mat. |
| 5n817.0↔ | Uzavretie inguin.hernie pri recidíve s alopl.mat:lpt. |
| 5n817.1↔ | Uzavr.inguin.her.pri recid s alopl.mat:lsk.transperit. |
| 5n817.2↔ | Uzavr.inguin.her.pri recid.s alopl.mat:esk,tot.extraperit.p. |
| 5n817.x↔ | Uzavretie inguin.hernie pri recidíve s aloplast.mat:ost. |
| 5n818↔ | Uzavr.inguin.her.pri recid.s alopl.mat:res.čr.bez dodatoč.lpt. |
| 5n81x↔ | Uzavretie inguin.hernie pri recidíve s alopl.mat:ostatné |
| 5n820↔ | Uzavretie femorál.hernie bez plastiky |
| 5n821↔ | Uzavretie femorálnej hernie s plastikou |
| 5n822↔ | Uzavretie femorálnej hernie s autológ.mat. |
| 5n823.0↔ | Uzavretie femorálnej hernie s alopl.mat:otv.ch. |
| 5n823.1↔ | Uzavr.fem.her s aloplast.mat:lsk.transperit. |
| 5n823.2↔ | Uzavr.fem.her.s alopl.mat:esk.,tot.extraperit.prist. |
| 5n823.x↔ | Uzavretie femorálnej hernie s alopl.mat:ost. |
| 5n824↔ | Uzavr.femorál.her.s resek.čr:bez dodatoč.laparotómie |
| 5n825↔ | Uzavretie femorál.hernie pri recidíve s plastikou |
| 5n826↔ | Uzavretie femor.hernie pri recidíve s autológ.mat. |
| 5n827.0↔ | Uzavretie femorálnej hernie pri recidíve s alopl.mat:lpt. |
| 5n827.1↔ | Uzavr.fem.her.pri recid.s alopl.mat:lsk.transperit. |
| 5n827.2↔ | Uzav.femorál.hernie pri recid,esk totál.extraperiton.prístup |

| | |
|---|---|
| 5n827.x↔ | Uzavretie femor.hernie:pri recidíve:ostatné |
| 5n828↔ | Uzavr.fem.her.pri recid.s resek.čr:bez dodat.laparotóm. |
| 5n82x↔ | Uzavretie femorálnej hernie:pri recidíve,s alopl.mat:ost. |
| 5n830.1 | Uzavr.umbilik.hernie bez plastiky s exstirpáciou pupoč.cysty |
| 5n830.2 | Uzavr.umbilik.her.bez plast.s odstr.urachu |
| 5n830.3 | Uzavr.umbilik.her.bez plast.bez ďalších výkonov |
| 5n830.x | Uzavretie umbilikálnej hernie bez plastiky:ostatné |
| 5n831 | Uzavretie umbilikálnej hernie s plastikou |
| 5n832 | Uzavretie umbilikálnej hernie s autológ.mat. |
| 5n833.0 | Uzavretie umbilikálnej hernie s alopl.mat:lpt. |
| 5n833.1 | Uzav.umb.her.s alopl.mat:lsk.transperitoneálne |
| 5n833.2 | Uzav.umb.her.s alopl.mat:esk.,tot.extraperit.prístup |
| 5n833.x | Uzavretie umbilikálnej hernie s alopl.mat:ostatné |
| 5n83x | Uzavretie umbilikálnej hernie:ostatné |
| 5n840 | Uzavretie epigastrickej hernie bez plastiky |
| 5n841 | Uzavretie epigastrickej hernie s plastikou |
| 5n842 | Uzavretie epigastrickej hernie s autológ.mat. |
| 5n843.0 | Uzavretie epigastrickej hernie s alopl.mat:lpt. |
| 5n843.1 | Uzavretie epigastr.her s alopl.mat:lsk.transperitoneál. |
| 5n843.2 | Uzav.epigastr.her.s alopl.mat:esk.,tot.extraperit.príst. |
| 5n843.x | Uzavretie epigastrickej hernie s alopl.mat:ostatné |
| 5n84x | Uzavretie epigastrickej hernie:ostatné |
| 5n850 | Uzavretie hernie v jazve bez plastiky |
| 5n851 | Uzavretie hernie v jazve s plastikou |
| 5n852 | Uzavretie hernie v jazve s autológ.mat. |
| 5n853 | Uzavretie hernie v jazve s alogén.mat. |
| 5n854.1 | Uzavretie hernie v jazve s alopl.mat:lsk.transperitoneálne |
| 5n854.3 | Uzavr.her.v jazve s alopl.mat:otv.ch.ako posil.bruš.st. |
| 5n854.4 | Uzavr.her.v jazve s alopl.mat:otv.ch.ako náhrada bruš.st. |
| 5n854.x | Uzavretie hernie v jazve s alopl.mat:ostatné |
| 5n85x | Uzavretie hernie v jazve:ostatné |
| 5n860 | Uzáver VVCH bruš.steny bez plastiky |
| 5n861 | Uzáver VVCH brušnej steny s plastikou |
| 5n862 | Uzáv.VVCH br.st.(omfalok.,laparosch) s autológ.mat. |
| 5n863 | Uzáv.VVCH bruš.steny s alog.mat. |
| 5n864 | Uzáv.VVCH bruš.steny s alopl.mat. |
| 5n86x | Iné uzávery VVCH bruš.steny |
| 5n890 | Uzavretie ďal.abdominálnych hernií bez plast. |
| 5n891 | Uzavretie ďalších abdominálnych hernií s plastikou |
| 5n892 | Uzavretie ďalších abdominálnych hernií s autológ.mat. |
| 5n893.0 | Uzavretie ďal.abdom.hernií alopl.mat:lpt. |
| 5n893.1 | Uzavr.ď.abdom.hernií s alopl.mat:lsk.transperit. |
| 5n893.2 | Uzavr.ď.abd.her.s alopl.mat:esk.totál.extraperit.p. |
| 5n893.x | Uzavretie ďalších abdominálnych hernií s alopl.mat:ost. |
| 5n89x | Iné uzavretie ďalších abdom.hernií:ostatné |
| 5n932.1 | Plast.rekonštr.bruš.steny s autológnym materiálom |
| 5n932.2 | Plast.rekonštr.bruš.steny s aloplastickým materiálom |
| 5n932.x | Plast.rekonštr.bruš.steny, ostatné |
| 5n934.1 | Plast.OP diastázy priamych bruš.sval. |
| 5n934.2 | Plast.OP diast.priam.br.sval.s OP umbil.hernie |
| 5n93x | Plast.rekonštr.brušnej steny a peritonea:ostatné |

## ADRG G26 Iné výkony na anuse

Min. 1 výk. v tabuľke G26-1

## DRG G26Z Iné výkony na anuse

### Výkon G26-1

| | |
|---|---|
| 5n440 | Incízia chor.tk.anál.kanála/tk.perianál.obl. |
| 5n441 | Excízia chor.tk.anál.kanála/tk.perianál.obl. |
| 5n449 | Ost. incízia a excízia z tk.perianálnej oblasti |
| 5n44a.0 | Lokál.excízia ch.tk.análneho kanála |
| 5n44a.1 | Hlboká excízia ch.tk.análneho kanála |
| 5n44a.2 | Hlboká excíziach.tk.análneho kanála:čiast.res.svalstva |
| 5n44a.x | Excízia ch.tk.análneho kanála:ostatné |
| 5n44b | Lokál.deštrukcia ch.tk.análneho kanála: |
| 5n450 | Incízia análnej fistuly |
| 5n451.0 | Subkutánna excízia análnej fistuly |
| 5n451.1 | Intersfinkterická excízia análnej fistuly |
| 5n451.2 | Transsfinkterická excízia análnej fistuly |
| 5n451.3 | Suprasfinkterická excízia análnej fistuly |
| 5n451.4 | Extrasfinkterická excízia análnej fistuly |
| 5n451.5 | Submukózna excízia análnej fistuly |
| 5n451.6 | Subanodermálna excízia análnej fistuly |
| 5n451.x | Excízia análnej fistuly, ostatné |
| 5n452 | Závitová drenáž análnej fistuly |
| 5n453 | Uzavretie análnej fistuly pomocou plugovej techniky |
| 5n459 | Operatívna liečba análnej fistuly, ostatné |
| 5n45a | Ligatúra hemoroidov |
| 5n45c | Excízia hemoroidov |
| 5n45d | Deštrukcia hemoroidov |
| 5n45e | Operačné ošetrenie hemoroidov so staplerom |
| 5n45f | Excízia hemoroidov s plastickou rekonštrukciou |
| 5n45g.0 | Ligatúra 1 a.haemoroidalis bez rektoanál.rekonštr. |
| 5n45g.1 | Ligatúra 1 a. haemoroidalis s rektoanál.rekonštr. |
| 5n461 | Sfinkteroktómia laterálna |
| 5n462 | Sfinkterotómia mediálna |
| 5n46x | Sfinkteroktómia, ostatné |
| 5v425.c‡ | Holenie[shaving]malej pl.povrch.k.vrstvy:inguin,genit.o |
| 5v425.d‡ | Holenie[shaving]malej pl.povrch.kož.vrstvy:glut.obl. |
| 5v425.x‡ | Holenie[shaving]malej plochy povrch.kož.vrstvy:ostatné |
| 5v426.c | Dermabrázia veľkej plochy kož.vrstvy:inguin.,genitál.o |
| 5v426.d | Dermabrázia veľkej povrch.plochy kož.vrstvy:glut.obl |
| 5v426.x | Dermabrázia veľkej povrch.plochy kož.vrstvy:ostat. |
| 5v427.c | Zbrúsenie veľkej plochy povrch.kož.vrstvy:inguin,genitál.o |
| 5v427.d | Zbrúsenie veľkej plochy povrch.kož.vrstvy:gluteál.o. |
| 5v427.x | Zbrúsenie veľkej plochy povrch.kož.vrstvy:ostatné |
| 5v428.c | Exkochleácia veľkej plochy povr.kož.vrst:inguin.,genitál.o |
| 5v428.d | Exkochleácia veľkej plochy povr.kož.vrst:gluteál.obl. |
| 5v428.x | Exkochleácia veľkej plochy povr.kož.vrstvy:ostatné |
| 5v429.c‡ | Chemochir.veľ.plochy povrch.kož.vrstvy:inguin,genit.o |
| 5v429.d‡ | Chemochir.veľkej plochy povrch.kož.vrstvy:glut.obl. |
| 5v429.x‡ | Chemochirurgia veľkej pl.povrch.kož.vrstvy:ostat. |
| 5v42a.c | Th laserom veľkej plochy povrch.kož.vrstvy:inguin,genit.o |
| 5v42a.d | Th laserom veľkej plochy povrch.kož.vrstvy:glut.obl. |
| 5v42a.x | Liečba laserom veľ.plochy povrch.kožnej vrstvy:ostat. |
| 5v42b.c | Holenie[shaving]veľkej plochy povrch.kož.vrstvy:ingu,genit.o |
| 5v42b.d | Holenie[shaving]veľkej plochy povrch.kož.vrstvy:glut.obl. |
| 5v42b.x | Holenie[shaving]veľkej pl.povrch.kož.vrstvy:ostat. |
| 5v444.c | Elektrokausti.ch.tk.kože a podkož,veľkopl:inguin,genitál.o |
| 5v444.d | Elektrokaustika chor.tk.kože a podkož,veľkopl:glut.obl |
| 5v444.x | Elektrokaustika chor.tk.kože a podkož,veľkopl:ostat. |
| 5v445.c | Laser.Th chor.tk.kože a podkož,veľkopl:inguin,genitál.o |
| 5v445.d | Laser.Th chor.tk.kože a podkož,veľkoploš:glut.obl |
| 5v445.x | Laser.liečba chor.tk.kože a podkožia,veľkoploš:ostat. |
| 5v446.c | Kryochir.ch.tk.kože a podkož,veľkoploš:inguin.,genitál.o |
| 5v446.d | Kryochir.chor.tk.kože a podkož,veľkoploš:glut.obl |
| 5v446.x | Kryochirurgia chor.tk.kože a podkož,veľkoploš:ostat. |
| 5v447.c | Infračerv.koagul.ch.tk.kože a podkož,veľkopl:ingv,genitál.o |
| 5v447.d | Infračerv.koagul.chor.tk.kože a podkož,veľkopl:gluteál.o. |
| 5v447.x | Infračerv.koagul.chor.tk.kože a podkož,veľkopl:ostat. |

## ADRG G27 Radiaľná liečba pri chorobách GIT, viac ako jeden ožetrovací deň, viac ako 8 ožiarení

Ožetrovacia doba > 1 d. a minimálne 9 výk. v tabuľke G27-1

## DRG G27A Radiaľná liečba pri chorobách GIT, viac ako jeden ožetrovací deň, viac ako 8 ožiarení, s veľmi ťažkými CC

PCCL > 3

## DRG G27B Radiaľná liečba pri chorobách GIT, viac ako jeden ožetrovací deň, viac ako 8 ožiarení, bez veľmi ťažkých CC

### Výkon G27-1

| | |
|---|---|
| 8m131.0 | Ožarovanie kobaltom:do 2 samostatných polí |
| 8m131.1 | Ožarovanie kobaltom:3-4 samostatné polia |
| 8m131.2 | Ožarovanie kobaltom:viac ako 4 samostatných polí |
| 8m131.4 | Ožarovanie kobaltom s 3D plánovaním |
| 8m132.00 | Ož.urý.do 6 MeV,fot./rých.e.,do 2 sam.ož.polí,bez obr.verif.nas |
| 8m132.01 | Oža.urý.do 6 MeV,fot./rých.e.do 2 sam.ož.polí,s obr.ver.nas.vr |
| 8m132.10 | Ožar.urý.do 6 MeV,fot./rých.el.,>2 sam.ož.polia,bez obr.ver.n. |
| 8m132.11 | Ožar.urý.do 6 MeV,fot./rých.e.,>2 sam.ož.polia,s obr.verif.nast |
| 8m133.00 | Ožar.urý.>6 MeV,fot./rých.el.,do 2 sam.ož.polí,bez obr.ver.nast |
| 8m133.01 | Ožar.urý.>6 MeV,fotóny/rých.e.,do 2 sa.ožar.polí,s obr.ver.nast |
| 8m133.10 | Ožar.urý.>6 MeV,fot./rých.e.,>2 sa.oža.polia,bez obraz.ver.nast |
| 8m133.11 | Ožar.urý.>6 MeV,fotón/rýchl.e.,>2 sam.ož.polia,s obr.verif.nast |
| 8m134.0 | Ožarovanie urýchľovačom [IMRT/VMAT] |
| 8m134.1 | Ožarovanie urýchľovač. [IMRT/VMAT]so sledovaním dých.cyklu |
| 8m13x | Iná vysokovoltová terapia žiarením |
| 8m140.1 | Jednorázové stereotaktické ožarovanie cerebrálne |
| 8m140.2 | Jednorázové stereotaktické ožarovanie extracerebrálne |
| 8m141.1 | Frakcionované stereotaktické ožarovanie cerebrálne |
| 8m141.2 | Frakcionované stereotaktické ožarovanie extracerebrálne |
| 8m143 | Ožarovanie Gama-nožom |
| 8m144 | Polotelové ožarovanie |
| 8m145.0 | Celotelové ožiarenie:celková dávka žiarenia do 4 Gy |
| 8m145.1 | Celotelové ožiarenie:celková dávka žiarenia od 4 do 10 Gy |
| 8m145.2 | Celotelové ožiarenie:celková dávka žiarenia 10 a viac Gy |
| 8m146 | Celokožné ožiarenie |
| 8m147 | Intraoperačné ožarovanie |
| 8m148 | Veľkoobjemové ožarovanie |
| 8m14x | Iné vysokovoltové ožiarovanie |
| 8m150.00 | Protón.th.do 2 samost.ožar.polí bez obraz.verifikácie |
| 8m150.01 | Protón.th.do 2 samost.ožar.polí s obraz.verifikáciou |
| 8m150.10 | Protón.th.viac ako 2 samost.ožar.polia bez obraz.verifikácie |
| 8m150.11 | Protón.terapia > 2 samost.ožar.polia s obraz.verifikáciou |
| 8m151 | Terapia ožarovaním uhlíkovými iónmi |
| 8m152 | Terapia ožarovaním inými ťažkými iónmi |

## ADRG G29 Iná radiaľná liečba pri chorobách GIT, viac ako jeden ožetrovací deň

Výk. v tabuľke G15-1 a Ožetrovacia doba > 1 d.

## DRG G29A Iná radiaľná liečba pri chorobách GIT, viac ako jeden ožetrovací deň, s veľmi ťažkými CC

PCCL > 3

## DRG G29B Iná radiaľná liečba pri chorobách GIT, viac ako jeden ožetrovací deň, bez veľmi ťažkých CC

### Výkon G15-1

Pozri stranu 42.

## ADRG G33 Komplexné OP výkony vo viacerých sedeniach pri chorobách GIT

Minimálne v [výk. v tabuľke G33-1 a výk. v tabuľke G33-2] 2 výk. v ľasovom odstupe min. 1 d. alebo minimálne v [výk. v tabuľke G33-3 a výk. v tabuľke G33-4] 2 výk. v ľasovom odstupe min. 1 d.

## DRG G33Z Komplexné OP výkony vo viacerých sedeniach pri chorobách GIT

### Výkon G33-1

| | |
|---|---|
| 5n20a | Bajpasové anastomózy:ten.č.k ten.č |
| 5n20b | Bajpasové anastomózy:duodena k duodenu |
| 5n20c | Bajpasové anastomózy:tenk.čr. k hrubému čr. |
| 5n20d | Bajpasové anastomózy:hrubého čr. k hrubému čr. |
| 5n20f | Intrakorporálna anastomóza pri resekčných výkonoch |
| 5n20x | Bajpasové anastomózy čriev:ost. |
| 5n230.0 | Segmentárna resekcia duodena:lpt. |
| 5n230.2 | Segmentárna resekcia duodena:lsk. |
| 5n230.4 | Segmentárna resekcia duodena:konv.lsk.-lpt. |
| 5n231.0 | Segmentárna resekcia jejuna:lpt. |
| 5n231.2 | Segmentárna resekcia jejuna:lsk. |
| 5n231.4 | Segmentárna resekcia jejuna:konv.lsk.-lpt. |
| 5n232.0 | Segmentárna resekcia ilea:lpt. |
| 5n232.2 | Segmentárna resekcia ilea:lsk. |

| | |
|---|---|
| 5n232.4 | Segmentárna resekcia ilea:konv.lsk.-lpt. |
| 5n233.0 | Viacnásob.segmentárna resekcia tenk.čr:lpt. |
| 5n233.2 | Viacnásob.segmentárna resekcia tenk.čr:lsk. |
| 5n233.4 | Viacnásob.segmentár.resekcia tenk.čr:konver.lsk.-lpt. |
| 5n234.0 | Parciálna resekcia duodena:lpt. |
| 5n234.2 | Parciálna resekcia duodena:lsk. |
| 5n234.4 | Parciálna resekcia duodena:konv.lsk.-lpt. |
| 5n235.0 | Parciálna resekcia jejuna:lpt. |
| 5n235.2 | Parciálna resekcia jejuna:lsk. |
| 5n235.4 | Parciálna resekcia jejuna:konv.lsk.-lpt. |
| 5n236.0 | Parciálna resekcia ilea:lpt. |
| 5n236.2 | Parciálna resekcia ilea:lsk. |
| 5n236.4 | Parciálna resekcia ilea:konv.lsk.-lpt. |
| 5n238 | Res.tenk.čr.,odstr.transplantátu použitého z tenk.čr. |
| 5n23x | Resekcia tenkého čreva:iná |
| 5n240.01 | Parciál.segment.resekcia hr.čr:laparotomicky s anast. |
| 5n240.02 | Parc.segm.res hr.čr:laparotom.s enterostóm.a slep.uzav |
| 5n240.03 | Parc.segm.res hr.čr:laparotom.s 2 enterostóm. |
| 5n240.04 | Parc.segm.res hr.čr:laparotom.s anast.a an.praet.natur |
| 5n240.21 | Parciál.segment.res.hr.čreva:laparoskop.s anast. |
| 5n240.25 | Parciál.segment.res.hr.čreva:lsk s enterostóm. |
| 5n240.4 | Parciál.segment.res.hr.čreva:konverzia lsk.-lpt. |
| 5n240.x | Parciál.segment.res.hr.čreva:ostatné |
| 5n244.01 | Pravostr.hemikolektómia:laparotom.s anast. |
| 5n244.02 | Pravostr.hemikolektómia:lpt.s enterostóm.a slep.uz. |
| 5n244.03 | Pravostr.hemikolektómia:lpt.s 2 enterostóm. |
| 5n244.04 | Pravostr.hemikolektómia:lpt.s anast.a an.praet. |
| 5n244.21 | Pravostr.hemikolektómia:lsk s anast. |
| 5n244.25 | Pravostr.hemikolektómia:lsk s enterostómiou |
| 5n244.4 | Pravostr.hemikolektómia:konv.lsk.-lpt. |
| 5n244.x | Pravostr.hemikolektómia:ost. |
| 5n245.01 | Parciál.res.colon transversum:laparotom.s anast. |
| 5n245.02 | Parciál.res.colon transversum:lpt.s enterostóm.a slep.uz. |
| 5n245.03 | Parciál.res.colon transversum:lpt.s 2 enterostóm. |
| 5n245.04 | Parciál.res.colon transversum:lpt.s anast.a an.praet. |
| 5n245.21 | Parciál.res.colon transversum:lsk s anast. |
| 5n245.25 | Parciál.res.colon transversum:lsk s enterostómiou |
| 5n245.4 | Parciál.res.colon transversum:konv.lsk.-lpt. |
| 5n245.x | Parciál.resekcia colon transversum:ost. |
| 5n246.01 | Ľavostr.hemikolektómia:laparotom.s anast. |
| 5n246.02 | Ľavostr.hemikolektómia:lpt.s enterostóm.a slep.uz. |
| 5n246.03 | Ľavostr.hemikolektómia:lpt.s 2 enterostóm. |
| 5n246.04 | Ľavostr.hemikolektómia:lpt.s anast.a an.praet. |
| 5n246.21 | Ľavostr.hemikolektómia:lsk s anast. |
| 5n246.25 | Ľavostr.hemikolektómia:lsk s enterostómiou |
| 5n246.4 | Ľavostr.hemikolektómia:konv.lsk.-lpt. |
| 5n246.x | Ľavostr.hemikolektómia:ost. |
| 5n247.01 | Parc.res.colon sigmoideum:laparotom.s anast. |
| 5n247.02 | Parc.res.colon sigmoideum:lpt.s enterostóm.a slep.uz. |
| 5n247.03 | Parc.res.colon sigmoideum:lpt.s 2 enterostóm. |
| 5n247.04 | Parc.res.colon sigmoideum:lpt.s anast.a an.praet. |
| 5n247.21 | Parc.res.colon sigmoideum:lsk s anast. |
| 5n247.25 | Parc.res.colon sigmoideum:lsk s enterostómiou |
| 5n247.4 | Parc.res.colon sigmoideum:konv.lsk.-lpt. |
| 5n247.x | Parc.res.colon sigmoideum:ost. |
| 5n248.01 | Res.viac.sused.č.hr.čr[subt.res.hr.č.]:lpt.s anast. |
| 5n248.02 | Res.viac.sused.č.hr.čr[subt.res.hr.č.]:lpt.s enterost.sl.u. |
| 5n248.03 | Res.viac.sused.č.hr.čr[subt.res.hr.č.]:lpt s 2 enterost. |
| 5n248.04 | Res.viac.sused.č.hr.čr[subt.res.hr.č.]:lpt.s anast.a an.praet. |
| 5n248.21 | Res.viac.sused.č.hr.čr[subt.res.hr.č.]:lsk s anast. |
| 5n248.25 | Res.viac.sused.č.hr.čr[subt.res.hr.č.]:lsk s enterost. |
| 5n248.4 | Res.viac.sused.č.hr.čr[subt.res.hr.č.]:konv.lsk.-lpt. |
| 5n248.x | Res.viac.sused.č.hr.čr[subt.res.hr.č.]:ost. |
| 5n250.02 | Tot.kolektómia:otv.chir.s ileorek.anast.a rz.(Pouch) |
| 5n250.03 | Tot.kolektómia:otv.chir.s ileorek.anast.bez rz.(Pouch) |
| 5n250.04 | Tot.kolektómia:otv.chir.s ileoanál.anast.a rz.(Pouch) |
| 5n250.05 | Tot.kolektómia:otv.chir.s ileoanál.anast.bez rz.(Pouch) |
| 5n250.08 | Tot.kolektómia:otv.ch.s ileostómiou |
| 5n250.26 | Tot.kolektómia:lsk. s anast.a rezervoárom(Pouch) |
| 5n250.27 | Tot.kolektómia:lsk. s anast.bez rezervoáru (Pouch) |
| 5n250.28 | Tot.kolektómia:laparoskopicky s ileostómiou |
| 5n250.4 | Tot.kolektómia:konverzia lsk.-lpt. |
| 5n250.x | Tot.kolektómia:ostatné |
| 5n251.02 | Tot. proktokolektómia:otv.chir.s ileorek.anst.a rz.(Pouch) |
| 5n251.03 | Tot.proktokolekt.:otv.chir.s ileorek.anst.bez rz.(Pouch) |
| 5n251.04 | Tot.proktokolektómia:otv.chir.s ileoanál.anst.a rz.(Pouch) |
| 5n251.05 | Tot.kolektómia:otv.chir.s ileoanál.anst.bez rz.(Pouch) |
| 5n251.08 | Tot.proktokolektómia:otv.ch.s ileostómiou |
| 5n251.26 | Tot.proktokolektómia:lsk.s anast.a rezervoárom(Pouch) |
| 5n251.27 | Tot.proktokolekt.:lsk.s anast.bez rezervoáru (Pouch) |
| 5n251.28 | Tot.proktokolektómia:laparosk.s ileostómiou |
| 5n251.4 | Tot.proktokolektómia:konverzia lsk.-lpt. |
| 5n251.x | Tot.proktokolektómia:ost. |
| 5n252.02 | T.kolekt.s proktomusekt:o.ch.s ilrekt.anast.a rezerv.(Pouch) |
| 5n252.03 | T.kolekt.s proktomusekt:o.ch.s ilrek.anast.b.rez(Pouch) |
| 5n252.04 | T.kolekt.s proktomusekt:o.ch.s ilan.anast.a rez.(Pouch) |
| 5n252.05 | T.kolekt.s proktomusekt:o.ch.s ilanal.anst.b.rez.(Pouch) |
| 5n252.08 | Tot.kolektómia s proktomukosektómiou:otv.ch.s ileostómiou |
| 5n252.26 | Tot.kolekt.s proktomukosekt:lsk s anast.a rezerv.(Pouch) |
| 5n252.27 | Tot.kolekt.s proktomukosekt:lsk s anast.bez rzv.(Pouch) |
| 5n252.28 | Tot.kolektómia s proktomukosekt:lsk s ileostómiou |
| 5n252.4 | Tot.kolektómia s proktomukosektómiou:konver.lsk.-lpt. |
| 5n252.x | Tot.kolektómia s proktomukosektómiou:ost. |
| 5n25x.02 | Iná tot.kolekt.a proktokolekt:otv.ch.s ileorek.anast.a rezerv. |
| 5n25x.03 | Iná tot.kolekt.a proktokolekt:otv.ch.s ileor.anast.bez rezerv. |
| 5n25x.04 | Iná tot.kolekt.a proktokolekt:otv.ch.s ileoan.anast.a s rezerv |
| 5n25x.05 | Iná tot.kolekt.a proktokolekt:otv.ch.s ileoan.anast.bez rezerv |
| 5n25x.08 | Iná tot.kolektómia a proktokolektómia:otv.ch.s ileostómiou |
| 5n25x.26 | Iná tot.kolekt.a proktokolekt:lsk.s anast.a rezerv. |
| 5n25x.27 | Iná tot.kolekt.a proktokolekt:lsk.s anast.bez rezerv. |
| 5n25x.28 | Iná tot.kolekt.a proktokolekt:lsk.s ileost |
| 5n25x.4 | Iná tot.kolektómia a proktokolektómia:konver.lsk.-lpt. |
| 5n25x.x | Iná tot.kolektómia a proktokolektómia:ost. |
| 5n260.01 | Rozš.dx hemikolekt.s odstr.sused.org:otv.ch.s anast. |
| 5n260.02 | Rozš.dx hmklkt.s ods.sused.org:otv.ch.s eneterost.a sl.u. |
| 5n260.03 | Rozš.dx hmklkt.s ods.sused.org:otv.ch.s 2 eneterost. |
| 5n260.04 | Rozš.dx hmklkt.s ods.sused.org:otv.ch.s anst.An.praet |
| 5n260.20 | Rozš.dx hemikolekt.s odstr.sused.org:lsk.bez anast. |
| 5n260.21 | Rozš.dx hemikolektómia s ods.sused.org:lsk.s anast. |
| 5n260.4 | Rozš.dx hmklkt.s odstr.sused.org:konver.lsk.-lpt. |
| 5n260.x | Rozš.dx hemikolektómia s odstr.sused.orgánov:ost. |
| 5n261.01 | Rozš.sin.hemikolektómia s odstr.sused.org:o.ch.s anast. |
| 5n261.02 | Rozš.sin.hmklkt s odstr.sused.org:o.ch.s eneterost.sl.u. |
| 5n261.03 | Rozš.sin.hmklkt s odstr.sused.org:o.ch.s 2 eneterost |
| 5n261.04 | Rozš.sin.hemikolekt.s odstr.sused.org:o.ch.s anas.An.praet. |
| 5n261.20 | Rozš.sin.hemikolektómia s odstr.sused.org:lsk.bez anst. |
| 5n261.21 | Rozš.sin.hmklkt s odstr.sused.org.:lsk.s anst. |
| 5n261.4 | Rozš.sin.hmklkt s odstr.sused.org.:zm.lsk.-lpt. |
| 5n261.x | Rozš.sin.hemikolektómia s odstr.sused.org.:ost. |
| 5n262.01 | Rozš.subt.resekcia hr.čreva s odstr.sused.org.:o.ch.s anst. |
| 5n262.02 | Rozš.subt.res.hr.čr.s odstr.sused.org:o.ch.s enterost.sl.uz. |
| 5n262.03 | Rozš.subtot.res.hr.čreva s odstr.sused.org:o.ch.s 2 enterost |
| 5n262.04 | Rozš.subt.res.hr.čr.s odstr.sused.org:o.ch.s anas.An.praet. |
| 5n262.20 | Rozš.subt.res.s hr.čreva s odstr.sused.org.:lsk.bez anastom. |
| 5n262.21 | Rozš.subt.resekcia hr.čr.s odstr.sused.org.:lsk.s anast. |
| 5n262.4 | Rozš.subtot.res.hr.čreva s odstr.sused.org.:konver.lsk.-lpt. |
| 5n262.x | Rozš.subtot.resekcia hr.čreva s odstr.sused.org.:ost. |
| 5n263.01 | Rozšír.kolektómia s odstr.sused.org:otv.ch.s anast. |
| 5n263.02 | Rozšír.kolektómia s odstr.sused.org:o.ch.s enterost,sl.uzav. |
| 5n263.03 | Rozšír.kolektómia s odstr.sused.org:o.ch.s 2 enterost. |
| 5n263.04 | Rozšír.kolektómia s odstr.sused.org:o.ch.s anast.An.praet. |
| 5n263.20 | Rozšír.kolektómia s odstr.sused.org:lsk.bez anastom. |
| 5n263.21 | Rozšír.kolektómia s odstr.sused.org:lsk.s anast. |
| 5n263.4 | Rozšír.kolektómia s odstr.sused.org:konver.lsk.-lpt. |
| 5n263.x | Rozšír.kolektómia s odstr.sused.org:ost. |
| 5n264.01 | Rozš.proktokolektomia s odstr.sus.org:o.ch.s anst. |
| 5n264.02 | Rozš.proktokolektomia s odstr.sus.org:o.ch.s enterost.sl.u |
| 5n264.03 | Rozš.proktokolektomia s odstr.sus.org:o.ch.s 2 enterostóm. |
| 5n264.04 | Rozš.proktokolektomia s odstr.sus.org:o.ch.s anst.An.praet. |
| 5n264.20 | Rozš.proktokolektómia s odstr.sused.org:lsk.bez anst. |

| | |
|---|---|
| 5n264.21 | Rozš.proktokolektómia s odstr.sused.org:lsk.s anast. |
| 5n264.4 | Rozš.proktokolektómia s odstr.sused.org:konver.lsk.-lpt. |
| 5n264.x | Rozš.proktokolektómia s odstr.sused.org:ost. |
| 5n265.01 | Rozš.res.colon sigmoid.s odstr.sused.org:o.ch.s anst. |
| 5n265.02 | Rozš.res.c.sigmoid.s odstr.sused.org:o.ch.s enterost.sl.uz. |
| 5n265.03 | Rozš.res.colon sigmoid.s odstr.sused.org:o.ch.s2 enterost. |
| 5n265.04 | Rozš.res.c.sigmoid.s odstr.sused.org:o.ch.s anst.An.praet. |
| 5n265.20 | Rozš.res.col.sigmoideum s odstr.sus.org:lsk.bez anst. |
| 5n265.21 | Rozš.res.col.sigmoideum s odstr.sus.org:lsk.s anast. |
| 5n265.4 | Rozš.res.col.sigmoid.s odstr.sus.org:konver.lsk.-lpt. |
| 5n265.x | Rozš.res.col.sigmoid.s odstr.sus.org:ost. |
| 5n26x.x | Iná rozšír.resekcia hr.čreva s odstr.sused.org:ost. |
| 5n290 | Odstránenie črevného segm.duodena ako samost.výk. |
| 5n291 | Odstr.črevného segm.jejuna/ilea ako samost.výk. |
| 5n292 | Odstránenie črevného segm.hrubého čreva ako samost.výk. |
| 5n29x | Odstránenie črevného segm.ako samost.výk:ostat. |
| 5n34a.0 | Longitudinálne predĺženie čreva podľa Bianchiho |
| 5n420.01 | Pred.manžet.[segm]res.konečn.s uch.sfin:o.ch.s anast. |
| 5n420.02 | Pred.manžet.[segm]res.koneč.s uch.sfin:o.ch.s enterst.a sl.uz |
| 5n420.21 | Pred.manžet.[segm]res.koneč.s uch.sfin:lsk.s anst. |
| 5n420.22 | Pred.manžet.res.[seg]konečn.s uch.sfin:lsk.s eneterst.,sl.uz |
| 5n420.x | Pred.manžet.[segm]res.konečn.s uch.sfin:lsk.ost. |
| 5n421.01 | Zad.manžet.[segm]res.konečn.s uch.sfinkt:otv.ch.s anast. |
| 5n421.02 | Zad.manž.[seg]res.koneč.s uch.sfink:o.ch.s enterst.a sl.uz |
| 5n421.x | Zad.manžet.[seg]rs.koneč.s uchov.sfinkt:lsk.ost. |
| 5n422.01 | Tubul.rs.koneč.s uch.sfin.pri ponech.parapr:ot.ch.s anst. |
| 5n422.02 | Tubul.rs.koneč.s uch.sfin.ponech.parapr:ot.ch.s entrst.a sl.u |
| 5n422.21 | Tubul.res.konečn.s uch.sfin.pri ponech.parapr:lsk.s anst. |
| 5n422.22 | Tubul.res.konečn.s uch.sfin.pri ponech.parapr:lsk.s enetrst. |
| 5n422.7 | Tubul.res.konečn.s uch.sfin.pri ponech.parapr:peranál. |
| 5n422.x | Tubul.res.koneč.s uch.sfin.pri ponech.parapr:ost. |
| 5n423.01 | Pred.res.konečníka pri uchovaní sfinkteru:otv.ch.s anst. |
| 5n423.02 | Predná res.konečn.pri uchov.sfinkt:otv.ch.s enetrst.a sl.uz. |
| 5n423.21 | Pred.res.konečn.pri uchovaní sfinkteru:lsk.s anast. |
| 5n423.22 | Pred.res.konečn pri uch.sfinkt:lsk.s enetrst.a sl.uz. |
| 5n423.x | Predná resekcia konečníka pri uchovaní sfikteru:ost. |
| 5n424.01 | Vysoká pred.res.konečníka s uch.sfin:otv.ch.s anast. |
| 5n424.02 | Vys.pred.res.koneč.s uch.sfin:otv.ch.s enterost.a sl.uzáv. |
| 5n424.21 | Vysoká predná res.konečn.pri uchov.sfin:lsk.s anast. |
| 5n424.22 | Vys.pred.resek.konečn.pri uch.sfins:lsk.s enterost.a sl.uz. |
| 5n424.x | Vysoká predná resekcia konečníka pri uchovaní sfikteru:ost. |
| 5n425.01 | Hlboká pred.res.konečn.s uch.sfin:otv.ch.s anast. |
| 5n425.02 | Hlb.pred.res.konečn.s uch.sfin:otv.ch.s enterost.a sl.uz. |
| 5n425.21 | Hlboká pred.res.konečn.s uch.sfin:lsk.s anst. |
| 5n425.22 | Hlb.pred.res.konečn.s uch.sfin:lsk.s enterost.a sl.uz. |
| 5n425.x | Hlboká predná resekcia konečníka pri uchovaní sfikteru:ost. |
| 5n426.01 | Hlb.pred.rs.konečn.s uchov.sfin s peran.anst:otv.ch.s anst. |
| 5n426.21 | Hlb.pred.res.konečn.s uchov.sfin s peran.anst:lsk.s anst. |
| 5n426.22 | Hlb.re.koneč.pri uch.sf.s peranál.anast.,lsk,esk [TaTME] |
| 5n426.x | Hlboká pred.res.konečn.s uch.sfin s peranál.anstom:ost. |
| 5n427.01 | Rozš.pred.rs.koneč.s uch.sfin s odstr.sused.org:otv.ch.s anast |
| 5n427.02 | Rozš.pr.rs.koneč.s uch.sfin s ods.sused.o:ot.ch.s enterst,sl.uz |
| 5n427.21 | Rozš.pred.res.konečn.s uch.sfin s odstr.sused.org:lsk.s anast. |
| 5n427.22 | Rozš.pred.rs.koneč.s uch.sfin s ods.ss.o:lsk.s enterost.,sl.uz |
| 5n427.x | Rozšír.pred.res.konečníka s uchov.sfin s odstr.od sused.o:ost. |
| 5n429.01 | Iná res.konečn.pri uchovaní sfikteru:otv.ch.s anast. |
| 5n429.02 | Iná res.koneč.pri uchov.sfikteru:otv.ch.s enterost.,sl.uzáv. |
| 5n429.21 | Iná res.konečn.pri uchovaní sfikteru:lsk.s anast. |
| 5n429.22 | Iná res.konečn.pri uchovaní sfikteru:lsk.s enterost.,sl.uzáv. |
| 5n429.x | Iná res.konečn.pri uchovaní sfikteru:ost. |
| 5n42a.0 | Abdominoperineál.res.konečn.bez zachovania sfinkteru:lpt. |
| 5n42a.2 | Abdominoperin.rs.koneč.b.zachov.sfinkteru:komb.otv.ch-lsk. |
| 5n42a.x | Abdominoperineál.rs.koneč.bez zachovania sfinkteru:ost |
| 5n42b | Abdominoper.res.konečn.bez zachov.sfinkteru s odstr.sus.org |
| 5n42c.1 | Abdominosakr.res.koneč.bez zachov.sfinkt:lpt.abdmnsakr |
| 5n42c.2 | Abdmosakr.res.koneč.bez zach.sfinkt:komb.lpt-lsk,abdmsakr |
| 5n42c.x | Abdominosakr.res.koneč.bez zachov.sfinkt:ost. |
| 5n42d | Abdominosakr.res.koneč.bez zachov.sfinkt s odstr.sused.org |
| 5n42e | Sakroperineálna res.konečn.bez zachovania sfinkteru |
| 5n42f | Perineálna res.konečn.bez zachovania sfinkteru |
| 5n42x | Resekcia konečníka bez zachovania sfinkteru:ostatné |
| 5n43f | Grazilisova plastika anusu a sfinkterového aparátu |

## Výkon G33-2

| | |
|---|---|
| 5n020.1 | Rekonštr.pas.paž.ako s.v:retrostern:„Gastr.p.up“ s int.an. |
| 5n020.2 | Rek.pasáže paž.ako s.v:retrostern:„Gastr.p.up“a cervik.anast |
| 5n020.3 | Rek.pas.paž.ako s.výk:retrostern:voľ.interpoz.ten.čr. |
| 5n020.4 | Rek.pas.paž.ako samost.výk:retrostern:s interpoz.hrub.čr. |
| 5n020.x | Rekonštr.pasáže pažer.ako sam.výk:retrostern.priestor:ost. |
| 5n021.1 | Rek.pas.paž.-sam.v:pôvod.lôžku pažer:„Gastr.p.up“s int.anst |
| 5n021.2 | Rek.pas.pažer-s.v:pôvod.lôžku paž:„Gastr.p.up“s cervik.anast |
| 5n021.3 | Rek.pas.paž.-s.v:pôvod.lôžku pažer:voľn.interpoz.ten.čr. |
| 5n021.4 | Rek.pas.paž.-s.v:pôvod.lôžku pažer:s interpoz.hrub.čr. |
| 5n021.x | Rekonštr.pasáže pažer.ako sam.výk:v pôvod.lôžku pažer:ost. |
| 5n029.1 | I.reknšt.pas.pažer.,sam.v.Gastr.pull up s intratorak.anast. |
| 5n029.2 | I.rekonšt.pas.pažer.,sam.v.Gastr.pull up s cervik.anast. |
| 5n029.3 | I.rekonšt.pas.pažer.ako samost.výk.s voľnou interpoz.tenk.čr |
| 5n029.4 | Iná rekon.pasáže pažer.ako samost.v.s interpozíciou hr.čreva |
| 5n029.x | Iná rekonštr.pasáže pažeráka ako samost.v:ostatné |
| 5n02a | Rkšt.pas.p.atr.pažer.a oš.1 vr.ezfgtrach.fis.s ez–ez.anst.b.u.fis |
| 5n02b | Rkšt.pas.p.atréz.paž.a oš.1 vr.ezfgtrach.fis:s ez–ez.anst.s uz.fis |
| 5n02c | Rknš.pas.p.atréz.paž.a oš.1 vr.ezfgtrach.fis:s interpoz.b.u.f. |
| 5n02d | Rkšt.pas.p.atr.paž.a oš.1 vr.ezfgtrach.fis:s interpoz.s uz.fist. |
| 5n02e | Rkšt.pas.p.atr.paž.a oš.1 vr.ezfgtrach.fis:trnsmdst.náh.b.uz.f |
| 5n02f | Rkšt.pas.p.atr.paž.a oš.1 vr.ezfgtrach.fis:trnsmdst.náh.uz.fis. |
| 5n02g | Rkšt.pasáže p.atr.paž.a oš.1vr.ezfgtrach.fis:elong.pažeráka |
| 5n02h | Rknš.pas.p.atr.paž.a oš.1 vr.ezfgtrach.fis:podviaz.1 H-fist. |
| 5n02x | Rknš.pas.pažer.atrézii paž.a oš.1 vr.ezfgtrach.fis:iná |
| 5n040 | Parc.cervikálna ezofagektómia bez obnovenia kont. |
| 5n041 | Parc.torakálna ezofagektómia bez obnovenia kont. |
| 5n042 | Parc.torakoabd.ezofagektómia bez obnovenia kont. |
| 5n043 | Parc.abdominálna ezofagektómia bez obnovenia kont. |
| 5n049 | Iná parc.ezofagektómia bez obnovenia kont. |
| 5n04a | Parc.torakálna ezofagektómia s obnovením kont. |
| 5n04b | Parc.torakoabdominál.ezofagektómia s obnov.kont. |
| 5n04c | Parc.abdominálna ezofagektómia s obnovením kont. |
| 5n04x | Iná parc.ezofagektómia s obnovením kontinuity |
| 5n054.1 | Tot.abdmncrv.ezfgkt.bez obn.kont.,tupá disek, krčná ezofagost |
| 5n054.2 | Tot.torakoabdm.ezfgkt.bez obn.kont. bez ly-ekt,krč.ezofagost |
| 5n054.3 | Tot.torakoabdm.ezfgkt.bez obn.kont.s lymfadenekt,krč.ezofgst |
| 5n054.x | Iná totál.ezofagektómia bez obnov.kontinuity,krč.ezofagost |
| 5n05a.10 | Tot.abdmncrv.ezfgkt.s obn.kon.G.p.u.s intrat.an.,o.ch.so sv |
| 5n05a.11 | Tot.abdmncrv.ezfgkt.s obn.kon.G.p.u.s intrat.an.,hybrid so sv |
| 5n05a.12 | Tot.miniinv.abdmncrv.ezfgkt.s obn.kon.G.p.u.s intrat.an.,svor |
| 5n05a.20 | Tot.abdmncrv.ezfgkt.obn.kon.G.p.up s cervik.anst.,o.ch.svork |
| 5n05a.21 | Tot.abdmncrv.ezfgkt.ob.kon.G.p.up s cervik.anas.,hybrid sv |
| 5n05a.22 | Tot.mininv.abdmncrv.ezfgkt.ob.kon.G.p.up s cerv.ans.svork |
| 5n05a.3 | Tot.abdmncrv.ezfgkt.s obn.kontin.s voľ.interpoz.tenk.čr. |
| 5n05a.4 | Tot.abdcerv.ezfgkt.s obn.kontinuity s interpoz.hr.č. |
| 5n05a.x | Tot.abdcerv.ezfgkt.s obnovením kontinuity:ost. |
| 5n05b.10 | Tot.thrkabdm.ezfgkt.obn.kont.b.LNE G.p.u.s intrat.an.,o.ch.sv |
| 5n05b.11 | Tot.thrkabdm.ezfgkt.obn.kont.b.LNE G.p.u.s intrat.an.,hyb.sv |
| 5n05b.12 | T.miniinv.trkabdm.ezfgkt.obn.kont.b.LNE G.p.u.s intrat.an.sv |
| 5n05b.20 | Tot.thrkabdm.ezfgkt.obn.kont.b.LNE G.p.u.s cervik.an.,o.ch.sv |
| 5n05b.21 | T.thrkabdm.ezfgkt.obn.kont.b.LNE G.p.u.s cervik.an.,hybr.sv. |
| 5n05b.22 | T.mininv.torakabdm.ezfgkt.obn.kont.b.LNE G.p.u,cerv.an.sv. |
| 5n05b.3 | Tot.thrkabdm.ezfgkt.s obn.kont.b.LNE s voľ.interpoz.ten.č. |
| 5n05b.4 | Tot.thrkabdm.ezfgkt.s obn.kont.bez LNE s interpozíciou hr.č. |
| 5n05b.x | Tot.thrkabdm.ezfgkt.s ob.kont.b.LNE:ost. |
| 5n05c.10 | T.thrkabdm.ezfgkt.obnov.kont.s LNE G.p.up:intrat.an,o.ch.sv. |
| 5n05c.11 | T.thrkabdm.ezfgkt.obn.kont.s LNE G.p.up:intrat.an.,hybr.sv. |
| 5n05c.12 | T.miniinv.trkabdm.ezfgkt.obn.kont.s LNE G.p.up:intrat.an.svork |
| 5n05c.20 | T.thrkabdm.ezfgkt.obn.kont.s LNE„G.p.up“ s cerv.an.,o.ch.sv. |
| 5n05c.21 | T.thrkabdm.ezfgkt.obn.kont.s LNE„G.p.up“ s cerv.an.,hybr.sv. |
| 5n05c.22 | T.miniinv.trkabdm.ezfgkt.obn.kont.s LNE„G.p.up“cerv.an.svork |
| 5n05c.3 | Tot.thrkabdm.ezfgkt.s obnov.kont.s LNE:s voľ.interpoz.ten.č. |

| | |
|---|---|
| 5n05c.4 | Tot.thrkabdm.ezfgkt.s obnov.kont.s LNE:s interpoz.hr.č. |
| 5n05c.x | Totál.thrkabdm.ezfgkt.s obnov.kont.s LNE:ost. |
| 5n05x.3 | Iná tot.ezofagektómia s obnov.kont:s voľnou interpoz.ten.č. |
| 5n05x.4 | Iná tot.ezofagektómia s obnovením kont:s interpoz.hr.č. |
| 5n05x.5 | Salvage ezofagektómia |
| 5n05x.x | Iná totálna ezofagektómia s obnovením kont:ost. |
| 5n060.1 | Subt.ezfgkt.torakofrenolaparotom. s náhradou žal. |
| 5n060.2 | Subt.ezfgkt.torakofrenolaparot.,voľnou interpoz.ten.č. |
| 5n060.3 | Subt.ezfgkt.torakofrenolaparot.,s interp.hr.čreva |
| 5n060.x | Subtotálna ezofagektómia torakofrenolaparotomicky, ost. |
| 5n120 | Atypická parc.res.žalúdka:segmentárna resekcia |
| 5n121 | Atypická parc.res.žalúdka:resek.kardie s vytiah.zvyš.žal. |
| 5n122 | Atypická parc.res.žalúdka:antrektómia |
| 5n123.0 | Biliopankr.diverzia (Scopinaro):laparotom. |
| 5n123.2 | Biliopankreat.diverzia (Scopinaro):lsk. |
| 5n123.4 | Biliopankr.diverzia (Scopinaro):konverzia lsk-lpt. |
| 5n124.0 | Biliopankreat.diverzia s duodenál.switchom:lpt. |
| 5n124.2 | Biliopankreat.diverzia s duodenál.switchom:lsk. |
| 5n124.4 | Biliopankreat.diverzia s duod.switch:konverzia lsk.-lpt. |
| 5n125.0 | Vytv.žal.s-príprava pre biliopankr.diver.s dd.sw(I.fáza):lpt. |
| 5n125.2 | Vytv.žal.s-prípr.pre biliopankr.diver.s duod.sw(I.fáza):lsk. |
| 5n125.4 | Vyt.žal.s-prípr.pre biliop.diver.s dd.sw(I.fáza):konver.lsk.-lpt. |
| 5n126.0 | Duod.sw.s tv.1 spol.kan.ten.čr. po vytv.1žal.s(II.fáza):lpt. |
| 5n126.2 | Duod.sw.s tv.1 spol.kan.ten.čr. po v.1ž.sondy(II.f):lsk. |
| 5n126.4 | Duod.sw.s tv.1 spol.kan.ten.čr. po v.1ž.s(II.f):konv.lsk.-lpt. |
| 5n129 | Iná atypická parciálna resekcia žalúdka |
| 5n130 | Parc.2/3 resekcia žalúdka s gastroduodenostómiou [B-I] |
| 5n131 | Parc.2/3 resekcia žalúdka s gastrojejunostómou [B-II] |
| 5n132 | Parc.2/3 resekcia žalúdka s gastrojejunostómiou cez Roux-Y |
| 5n139 | Parciálna 2/3 resekcia žalúdka:ostatné |
| 5n13a.0 | Subt.res.ž(4/5):s gastrojejnost.analg.B-II bez LNE |
| 5n13a.1 | Subt.res.ž(4/5):s gstrjjnst.anlg.B-II so sys.čiast.odstr.LU |
| 5n13a.2 | Subt.res.žal(4/5)s gastrjejnst.anlg.B-II s lymfaden. |
| 5n13b.0 | Subt.res.žal(4/5):s gastrojejnst.Roux-Y-anst:bez LNE |
| 5n13b.1 | Subt.res.ž(4/5):s gastrjjunost.Roux-Y-anast:so sys.č.ods.LU |
| 5n13b.2 | Subt.rs.žal(4/5):s gastrojejst.Roux-Y-anst:s LNE |
| 5n13c.0 | Subtot.res.žalúdka (4/5)s interpozíciou ten.čr.bez LNE |
| 5n13c.1 | Subt.rs.žal(4/5)s interpoz.tenk.čr.so syst.čiast.odstr.LU |
| 5n13c.2 | Subtot.res.žalúdka (4/5)s interpozíciou tenk.čr.s LNE |
| 5n13x.0 | Iné subtot.res.žalúdka (4/5) bez lymfadenektómie |
| 5n13x.1 | Iné subt.res.žal(4/5) so syst.čiast.odstr.LU |
| 5n13x.2 | Iné subtot.res.žalúdka (4/5) s lymfadenektómiou |
| 5n140.0 | Tot.GE s ezfgjjunost.analg.B-II bez tv.rezerv.bez LNE |
| 5n140.1 | Tot.GE s ezfgjjunost.analg.B-II bez tv.rzv.so syst.čiast.ods.LU |
| 5n140.2 | Tot.GE s ezfgjjunost.analg.B-II bez tvorby rzv.s LNE |
| 5n141.0 | Tot.GE s ezfgjjunost.analg.B-II s tv.rzv.bez LNE |
| 5n141.1 | Tot.GE s ezfgjjunost.analg.BII s tv.rzv.so syst.č.odstr.LU |
| 5n141.2 | Tot.GE s ezfgjjunost.analg.BII s tv.rzv.s LNE |
| 5n142.0 | Tot.GE s ezfgjjunost.Roux-Y anast bez tv.rezerv.bez LNE |
| 5n142.1 | Tot.GE s ezfgjjunost.Roux-Y anast bez tv.rzv.so syst.č.odstr.LU |
| 5n142.2 | Tot.GE s ezfgjjunost.Roux-Y anast bez tv.rzv.s LNE |
| 5n143.0 | Tot.GE s ezfgjjunost.Roux-Y anast s tv.rzv.bez LNE |
| 5n143.1 | Tot.GE s ezfgjjunost.Roux-Y anast s tv.rzv.so syst.č.odstr.LU |
| 5n143.2 | Tot.GE s ezfgjjunost.Roux-Y anast s tv.rzv.s LNE |
| 5n144.0 | Tot.GE s interpoz.tenk.čr.bez tvorby rzv bez LNE |
| 5n144.1 | Tot.GE s interpozíciou tenk.č.bez tv.rzv.so syst.č.odstr.LU |
| 5n144.2 | Tot.GE s interpoz.tenk.čreva bez tvorby rzv.s LNE |
| 5n145.0 | Tot.GE s interpoz.tenk.čr.s tvorbou zv bez LNE |
| 5n145.1 | Tot.GE s interpozíciou tenk.č.s tv.rzv.so syst.čiast.ods.LU |
| 5n145.2 | Tot.GE s interpoz.tenk.čreva s tv.rzv.s LNE |
| 5n146.0 | Tot.GE, ektómia zvyškového žalúdka bez LNE |
| 5n146.1 | Tot.GE, ektómia zvyšk.žalúdka so system.čias.odstr.LU |
| 5n146.2 | Tot.GE,ektómia zvyškového žalúdka s LNE |
| 5n14a.0 | Tot.GE so subt.res.pažer.s interpozíciou ten.čr.bez LNE |
| 5n14a.1 | Tot.GE so sbt.rs.pažer.s interpoz.ten.čr.so syst.čias.odstr.LU |
| 5n14a.2 | Tot.GE so subt.res.pažer.s interpozíciou ten.čr.s LNE |
| 5n14b.0 | Tot.GE so subt.res.pažeráka s interpozíciou hr.čr.bez LNE |
| 5n14b.1 | Tot.GE so sbt.rs.pažer.s interpoz.hr.čr.so syst.čias.odstr.LU |
| 5n14b.2 | Tot.GE so subt.resek.pažer. s interpozíciou hr.čr.s LNE |
| 5n14x.00 | Iná tot.GE bez subtotál.resekcie pažer.bez LNE |
| 5n14x.01 | Iná tot.GE bez subtotál.resekcie pažer.so syst.čias.odstr.LU |
| 5n14x.02 | Iná tot.GE bez subtotál.resekcie pažer.s LNE |
| 5n14x.10 | Iná tot.GE so subtot.res.pažeráka bez lymfadenektómie |
| 5n14x.11 | Iná tot.GE so subt.resek.pažer.so sytem.čias.syst.odstr.LU |
| 5n14x.12 | Iná tot.GE so subt.resekciou pažer.s lymfadenektómiou |
| 5n150.0 | Rozš.subt.res.žal.s gstrjjnst.anlog.B-II bez LNE |
| 5n151.0 | Rzš.sbt.rs.ž.s gstrjjnst.Roux-Y-anst.bez LNE |
| 5n152.0 | Rozš.subt.res.žalúdka s interpozíc.ten.čr.bez LNE |
| 5n159 | Rozš.subt.res.žalúdka bez syst.odstr.LU:ostatné |
| 5n15a.2 | Rozš.sbt.rs.ž.s gstrjjnst.anlg.B-II so systemat.LNE |
| 5n15b.2 | Rozš.sbt.res.žal.s gstrjjnst.Roux-Y-anast.so systemat.LNE |
| 5n15c.2 | Rozš.subt.res.žalúdka s interpozíc.ten.č:so systemat.LNE |
| 5n15x | Rozš.subt.res.žalúdka so syst.odstr.LU:ostatné |
| 5n160.0 | Rozš.GE(s res.sused.org.)s ezfgjjnst.anlg.B-II bez tv.rzv.bez LNE |
| 5n160.2 | Rozš.GE(s res.s.org.)s ezfgjjnst.anlg.B-II bez tv.rzv.so syst.LNE |
| 5n161.0 | Rozš.GE(s res.sused.org.)s ezfgjjnst.anlg.B-II stv.rzv.bez LNE |
| 5n161.2 | Rozš.GE(s res.s.org.)s ezfgjjnst.anlg.B-II s tv.rzv.so syst.LNE |
| 5n162.0 | Rozš.GE(s res.sused.o.)s ezfgjjnst.Roux-Y bez tv.rzv.bez LNE |
| 5n162.2 | Rozš.GE(s res.s.org.)s ezfgjjnst.Roux-Y bez tv.rzv.so syst.LNE |
| 5n163.0 | Rozš.GE(s res.sused.o.)s ezfgjjnst.Roux-Y s tv.rzv.bez LNE |
| 5n163.2 | Rozš.GE(s res.s.org.)s ezfgjjnst.Roux-Y s tv.rzv.so syst.LNE |
| 5n164.0 | Rozš.GE(s res.sused.o.)s ezfgjjnst.interp.t.č.bez tv.rzv.bez LNE |
| 5n164.2 | Rozš.GE(s res.s.org.)s ezfgjjnst.interp.t.č.bez tv.rzv.so syst.LNE |
| 5n165.0 | Rozš.GE(s res.sused.o.)s ezfgjjnst.interp.t.č.s tv.rzv.bez LNE |
| 5n165.2 | Rozš.GE(s res.s.org.)s ezfgjjnst.interp.t.č.s tv.rzv.so syst.LNE |
| 5n166.2 | Rozš.GE,ektómia zbytk.časti žalúdka so syst.LNE |
| 5n16x | Rozš.GE (s res.iného sus.org.)so systematickou LNE:ost. |
| 5n16x.0 | Rozš.GE (s res.iného sus.org.) bez lymafadektómie:ost. |
| 5n170.0 | Gastroduodenostómia:laparotomicky |
| 5n170.2 | Gastroduodenostómia:laparoskopicky |
| 5n170.4 | Gastroduodenostómia:konv.laparosk.-laparot. |
| 5n171.0 | Predná gastroenterostómia:laparotomicky |
| 5n171.2 | Predná gastroenterostómia:laparoskopicky |
| 5n171.4 | Predná gastroenterostómia:konv.laparosk.-laparot. |
| 5n172.0 | Zadná gastroenterostómia:laparotomicky |
| 5n172.2 | Zadná gastroenterostómia:laparoskopicky |
| 5n172.4 | Zadná gastroenterostómia:konv.laparosk.-laparot. |
| 5n173.0 | Revízia gastroenterostómie bez res.žalúdka:laparot. |
| 5n173.2 | Revízia gastroenterostómie bez res.žalúdka:laparos. |
| 5n173.4 | Revízia gastroenterostómie bez res.žalúdka:konv.lsk.-lpt. |
| 5n174.0 | GEA b.res.ž:zoš.stpl/trnss.,gastrojejnst.Roux-Y:lpt. |
| 5n174.2 | GEA b res.žal:zoš.stpl/transs,gastrojejnst.,Roux-Y:lsk. |
| 5n174.4 | GEA b.res.žal:zoš.stpl/trnss,gastrojjnst.Roux-Y:konv.lsk.-lpt. |
| 5n175.0 | GEA b.res.ž.:zoš.stapl./transs,s gastrojejnst.analg.B-II:lpt |
| 5n175.2 | GEA b.res.žal:zoš.stapl./transs,s gastrojejnst.anlg.B-II:lsk. |
| 5n175.4 | GEA b.rs.ž:zoš.stapl/transs.s gastrojejnst.anlg.B-II:zm.lsk-lpt. |
| 5n17x.0 | Iná GEA bez res.žalúdka:laparot. |
| 5n17x.2 | Iná GEA bez res.žalúdka:laparosk. |
| 5n17x.4 | Iná GEA bez res.žalúdka:konv.lsk.-lpt. |

## Výkon G33-3

| | |
|---|---|
| 5a110 | Resekcia nádoru klivu (Blumenbachi) |
| 5a111 | Resekcia nádoru klenby lebky |
| 5a112.2 | Res.intrakraniál.meningeómu z konvexity mozgu |
| 5a112.d | Res.intrakraniálneho parasigitálneho meningeómu |
| 5a112.e | Res.intrakraniálneho meningeómu spodiny lebečnej |
| 5a112.f | Resekcia intrakraniálneho meningeómu v obl.krídla |
| 5a112.g | Res.intrakraniálneho meningeómu mozgovej komory |
| 5a112.h | Resek.intrakran.meningeómu rast.extraintrakraniál. |
| 5a113.j | Resekcia gliomu z mozg.hemis,mikrochir.s neuronavig. |
| 5a113.k | Resekcia gliomu z mozg.hemis,mikroch.b.neuronavig. |
| 5a113.m | Resekcia gliomu z mozg.hemis,neuro-esk.s neuronavig. |
| 5a113.n | Resekcia gliomu z mozg.hemis,neuro-esk.b.neuronavig. |
| 5a114.j | Resekcia gliomu z mozočka,mikroch.s neuronavig. |
| 5a114.k | Resekcia gliomu z mozočka,mikroch.b.neuronavig. |

| | |
|---|---|
| 5a114.m | Resekcia gliomu z mozočka,neuro-esk s neuronavig |
| 5a114.n | Resekcia gliomu z mozočka,neuro-esk.b.neuronav |
| 5a115.j | Resek.intrakr.neuroepit.TU z elokvent.obl,mikroch.s neuronav. |
| 5a115.k | Res.intrakr.neuroep.TU z elokvent.obl,mikroch.bez neuronav. |
| 5a115.m | Res.intrakr.neuroep.TU z elokvent.obl,neuro-esk.s neuronav. |
| 5a115.n | Res.intrakr.neuroep.TU z elokvent.obl,neuro-esk.b.neuronav. |
| 5a116.j | Res.intrak.neuroepit.TU boč.kom.a IV.moz.k,mikroch.s neuron |
| 5a116.k | Res.intrak.neuroepit.TU boč.kom.a IV.moz.k,mi-ch.b.neuronav |
| 5a116.m | Res.intrak.neuroe.TU boč.k.a IV.mozg.k,neuro-esk.s neuronav |
| 5a116.n | Res.intrakr.neuroe.TU boč.k.a IV.mozg.k,neuro-esk.b.neuron |
| 5a117.j | Resekcia TU z hlb.štrukt.mozgu,mikroch.s neuronav. |
| 5a117.k | Resekcia TU z hlb.štrukt.mozgu,mikrochir.bez neuronav. |
| 5a117.m | Resekcia TU z hlb.štrukt.mozgu,neuroendoskop.s neuronav. |
| 5a117.n | Resekcia TU z hlb.štrukt.mozgu,neuroendoskop.bez neuronav. |
| 5a118.j | Resek.intrakran.metastázy,mikrochir.s neuronavigáciou |
| 5a118.k | Resek.intrakran.metastázy,mikrochir.bez neuronavig. |
| 5a118.m | Resek.intrakran.metastázy,neuroendoskop.s neuronavig. |
| 5a118.n | Resek.intrakraniál.metastázy,neuroendosk.bez neuronavig. |
| 5a119 | Resekcia nádorov spodiny lebečnej |
| 5a11a.0 | Resek.kontúz.lož.mozgu s kraniotómiou s ICP monitoringom |
| 5a11a.1 | Resek.kontúz.lož.mozgu s kraniotómiou bez ICP monitoringu |
| 5a11b.0 | Resek.kontúz.lož.mozgu s kraniektómiou s ICP monitoringom |
| 5a11b.1 | Resek.kontúz.lož.mozgu s kraniektómiou bez ICP monitoringu |
| 5a11c.3 | Resekcia schwanómu n. III. intrakraniálne cez labyrint |
| 5a11c.4 | Resekcia schwanómu n. IV. intrakraniálne cez labyrint |
| 5a11c.5 | Resekcia schwanómu n. V. intrakraniálne cez labyrint |
| 5a11c.6 | Resekcia schwanómu n. VI. intrakraniálne cez labyrint |
| 5a11c.7 | Resekcia schwanómu n. VII. intrakraniálne cez labyrint |
| 5a11c.8 | Resekcia schwanómu n. VIII. intrakraniálne cez labyrint |
| 5a11c.9 | Resekcia schwanómu n. IX. intrakraniálne cez labyrint |
| 5a11c.a | Resekcia schwanómu n. X. intrakraniálne cez labyrint |
| 5a11c.b | Resekcia schwanómu n. XI. intrakraniálne cez labyrint |
| 5a11c.c | Resekcia schwanómu n. XII. intrakraniálne cez labyrint |
| 5a11d.3 | Resekcia schwanómu n. III. Intrakraniál.retrosigmoidálne |
| 5a11d.4 | Resekcia schwanómu n. IV. intrakraniál.retrosigmoidálne |
| 5a11d.5 | Resekcia schwanómu n. V. intrakraniál.retrosigmoidálne |
| 5a11d.6 | Resekcia schwanómu n. VI. intrakraniál.retrosigmoidálne |
| 5a11d.7 | Resekcia schwanómu n. VII. intrakraniál.retrosigmoidálne |
| 5a11d.8 | Resekcia schwanómu n. VIII. intrakraniál.retrosigmoidálne |
| 5a11d.9 | Resekcia schwanómu n. IX. intrakraniál.retrosigmoidálne |
| 5a11d.a | Resekcia schwanómu n. X. intrakraniál.retrosigmoidálne |
| 5a11d.b | Resekcia schwanómu n. XI. intrakraniál.retrosigmoidálne |
| 5a11d.c | Resekcia schwanómu n. XII. intrakraniál.retrosigmoidálne |
| 5a11e.3 | Resekcia schwanómu n. III. intrakraniál.kombinovane |
| 5a11e.4 | Resekcia schwanómu n. IV. intrakraniál.kombinovane |
| 5a11e.5 | Resekcia schwanómu n. V. intrakraniál.kombinovane |
| 5a11e.6 | Resekcia schwanómu n. VI. intrakraniál.kombinovane |
| 5a11e.7 | Resekcia schwanómu n. VII. intrakraniál.kombinovane |
| 5a11e.8 | Resekcia schwanómu n. VIII. intrakraniál.kombinovane |
| 5a11e.9 | Resekcia schwanómu n. IX. intrakraniál.kombinovane |
| 5a11e.a | Resekcia schwanómu n. X. intrakraniál.kombinovane |
| 5a11e.b | Resekcia schwanómu n. XI. intrakraniál.kombinovane |
| 5a11e.c | Resekcia schwanómu n. XII. intrakraniál.kombinovane |
| 5a11f.3 | Resekcia schwanómu n. III. intrakraniál.strednou jamou |
| 5a11f.4 | Resekcia schwanómu n. IV. intrakraniál.strednou jamou |
| 5a11f.5 | Resekcia schwanómu n. V. intrakraniál.strednou jamou |
| 5a11f.6 | Resekcia schwanómu n. VI. intrakraniál.strednou jamou |
| 5a11f.7 | Resekcia schwanómu n. VII. intrakraniál.strednou jamou |
| 5a11f.8 | Resekcia schwanómu n. VIII. intrakraniál.strednou jamou |
| 5a11f.9 | Resekcia schwanómu n. IX. intrakraniál.strednou jamou |
| 5a11f.a | Resekcia schwanómu n. X. intrakraniál.strednou jamou |
| 5a11f.b | Resekcia schwanómu n. XI. intrakraniál.strednou jamou |
| 5a11f.c | Resekcia schwanómu n. XII. intrakraniál.strednou jamou |
| 5a128.4 | Evak.intracerebr.poúraz.hemat.bez hemocefalu,supratent. |
| 5a128.5 | Evak.intracerebr.poúraz.hemat.s hemocefalom,supratent. |
| 5a128.6 | Evak.intracerebr.poúraz.hemat.bez hemocefalu,infratent. |
| 5a128.7 | Evak.intracerebr.poúraz.hemat.s hemocefalom, infratent. |
| 5a12d.4 | Evak.intracerebr.spontán.hemat.bez hemocefalu,supratent. |
| 5a12d.5 | Evak.intracerebr.spontán.hemat.s hemocefalom,supratent. |
| 5a12d.6 | Evak.intracerebr.spontán.hemat.bez hemocefalu,infratent. |
| 5a12d.7 | Evak.intracerebr.spontán.hemat.s hemocefalom,infratent. |
| 5a132.7 | Mikrovaskulár.dekompresia n.VII. v zad.jame lebečnej |
| 5a132.8 | Mikrovaskulár.dekompresia n.VIII. v zad.jame lebečnej |
| 5a132.9 | Mikrovaskulár.dekompresia n.IX. v zad.jame lebečnej |
| 5a190.0 | Exstirpácia nádoru klenby lebky v čelovej oblasti |
| 5a190.1 | Exstirpácia nádoru klenby lebky v okcipitoparietál.oblasti |
| 5a190.2 | Exstirpácia nádoru klenby lebky v subokcipitálnej oblasti |
| 5a190.3 | Exstirpácia nádoru klenby lebky v oblasti orbity |
| 5a190.4 | Exstirpácia nádoru klenby lebky v pterionálnej oblasti |
| 5a191 | Subfrontálna kraniotómia s resekciou nádoru rinobázy |
| 5a192 | Exstirpácia iného nádoru zad.jamy retrosigmoid.prístupom |
| 5a193 | Exstirpácia nádoru infratemporálnej oblasti |
| 5a194.e | Operácia encefalokély spodiny lebečnej |
| 5a194.f | Operácia encefalokély inej časti ako spodiny |
| 5a197.1 | Externá komorová drenáž |
| 5a197.2 | Externá lumbálna drenáž |
| 5a198.1 | Trepanopunkcia mozg.cysty/abscesu,supratent:1 ložisko |
| 5a198.9 | Trepanopunkcia mozg.cysty/abscesu,supratent:viac ložísk |
| 5a199.1 | Trepanopunkcia mozg.cysty /abscesu,infratent:1 ložiško |
| 5a199.9 | Trepanopunkcia mozg.cysty/abscesu,infratent:viac ložísk |
| 5a19c.81 | Exstirpácia neurinómu n. VIII. cez labyrint |
| 5a19c.82 | Exstirpácia neurinómu n. VIII., retrosigmoidálne |
| 5a19f.8 | Exstirpácia neurinómu n.VIII strednou jamou |
| 5a19g | Disekcia n. VIII. s labyrintektómiou |
| 5a19s | Operácie mozgu pri epilepsii |
| 5a19t | Stereotaktická implantácia rádioaktívneho izotopu |
| 5a202 | Extra-intrakraniálna tepenná anastomóza |
| 5a203 | Implantácia antisyfonu |
| 5a204.0 | Ventrikulo.perit.drenáž prog.sh,b.protis.jed |
| 5a204.1 | Ventrikuloperit.dren.program.shunt,s protisifon.jed |
| 5a204.2 | Ventrikuloperit.dren.,neprogram.sh,b.protisifon.j. |
| 5a204.3 | Ventrikuloperit.drenáž,neprog.sh,s protisifon.j. |
| 5a204.4 | Ventrikuloatri.dren.,prog.shunt,b.protis.jedn. |
| 5a204.5 | Ventrikuloatri.dren.,prog.sh,s protisifon.jedn. |
| 5a204.6 | Ventrikuloatri.dren.,neprogr.sh,b.protis.j. |
| 5a204.7 | Ventrikuloatri.dren.,neprog.sh,s protis.j. |
| 5a205.0 | Zavedenie V-P shuntu |
| 5a205.1 | Zavedenie V-A shuntu |
| 5a206 | Zavedenie dočasného intraluminálneho shuntu |
| 5a208 | Implantácia kmeňová |
| 5a209.0 | Pripoj.vonk.test.p.pri kortik.mozg.stimul.Th.chr.neutíš.bol |
| 5a209.1 | Defin.impl.neurostim.zar.do podkož.p.kort.mozg.stimul. |
| 5a20a | Endoskopická ventrikulostómia III. |
| 5a20b.0 | Implantácia ventrikulárnej komôrky,frontálne |
| 5a20b.1 | Implantácia ventrikulárnej komôrky,okcipitálne |
| 5a20b.2 | Implantácia ventrikulárnej komôrky,temporálne |
| 5a20b.3 | Implantácia ventr.komôrky,zaved.Ommayovho rezervoáru |
| 5a20c | Revízna operácia bázy lebky pre likvoreu |
| 5a20d | Ventrikulo-cisternoanastomóza podľa Torkildsena |
| 5a20e.0 | Prim.exstirp.kavernóz.malform.mozgu supratent.s neuronav. |
| 5a20e.1 | Prim.exstirp.kavernóz.malf.mozgu supratent.bez neuronav. |
| 5a20e.2 | Prim.exstirpácia kavernóz.malf.mozgu infratent.s neuronavig. |
| 5a20e.3 | Prim.exstirp.kavernóz.malf.mozgu infratent.bez neuronav. |
| 5a20e.4 | Prim.exstirp.kaver.malf.mozgu v obl.mozg.kmeňa s neuronav. |
| 5a20e.5 | Prim.exstirp.kaver.malf.mozgu v obl.mozg.kmeňa bez neuron. |
| 5a20e.6 | Exstirp.kaver.malform.mozgu pri recidíve supratent.s neuron. |
| 5a20e.7 | Exstirp.kaver.malform.mozgu pri recid.supratent.bez neuron. |
| 5a20e.8 | Exstirp.kaver.malform.mozgu pri recidíve infratent.s neuron. |
| 5a20e.9 | Exstirp.kaver.malform.mozgu pri recid.infratent.bez neuron. |
| 5a20e.a | Exstir.kaver.malf.mozgu pri rec.v obl.mozg.kmeňa s neuron. |
| 5a20e.b | Exstir.kaver.malf.mozgu pri rec.v obl.mozg.kmeňa bez neuron |
| 5a20f.0 | Ošetrenie aneuryzmy mozgovej tepny s krvácaním:1 klip |
| 5a20f.1 | Ošetrenie aneuryzmy mozg.tepny s krvác:viac klipov |
| 5a20f.2 | Ošetrenie aneuryzmy mozg.tepny bez krvác:1 klip |
| 5a20f.3 | Ošetrenie aneuryzmy mozg.tepny bez krvác:viac klipov |
| 5a20g.4 | Resek.arteriovenóz.malform.mozgu s krvác.s použ.klipov |
| 5a20g.5 | Resek.arteriovenóz.malform.mozgu s krvác.bez použ.klipov |
| 5a20g.6 | Resek.arterioven.malform.mozgu bez krvác.bez použ.klipov |
| 5a20g.7 | Resek.arterioven.malform.mozgu bez krvác.s použ.klipov |
| 5a20h.0 | Dekompr.operácia v obl.kraniocer.prech:A.Ch.malf.s duropl. |

| | |
|---|---|
| 5a20h.1 | Dekompr.OP v obl.kraniocer.prech:A.Ch.malf.s duropl.a p.i. |
| 5a20h.2 | Dekompr.OP v obl.kraniocer.prech:iná ako A.Ch.malf.s duropl. |
| 5a20h.3 | Dekomp.OP kraniocer.prech:iná ako A.Ch.malf.s duropl.s impl. |
| 5a20j.0 | Intrakr.rekonštr.OP bez použ.biolog.lep.s použ.alotranspl. |
| 5a20j.1 | Intrakr.rekonštr.OP bez použ.biolog.lep.s použ.autológ.transpl. |
| 5a20j.2 | Intrakr.rekonštr.OP bez použ.biolog.lep.s použ.umel.implant. |
| 5a20k.0 | Intrakr.rekonštr.OP s použ.biolog.lep.s použ.alotranspl. |
| 5a20k.1 | Intrakr.rekonštr.OP s použ.biolog.lep.s použ.autológ.transpl. |
| 5a20k.2 | Intrakr.rekonštr.OP s použ.biolog.lep.s použ.umel.implant. |
| 5a20m.0 | Uzáv.tvr.pleny mozg/miechy bez biol.lep s použ.alotranspl |
| 5a20m.1 | Uzáv.tvr.pleny mozg/miechy bez biol.lep.s použ.autol.tranpls. |
| 5a20m.2 | Uzáv.tvr.pleny mozg/miechy bez pou.biol.lep.s pou.umel.impl. |
| 5a20n.0 | Uzáv.tvrd.pleny moz./miechy s biol.lep.s použ.alotranspl. |
| 5a20n.1 | Uzáv.tvrd.pleny moz./miechy s biol.lep.s použ.autol.transpl. |
| 5a20n.2 | Uzáv.tvrd.pleny moz./miechy s biol.lep.s použ.umel.impl. |
| 5a20o | Chirurgické ošetrenie dury |
| 5a20p | Intrak.endarterektóm.a.vertebr./a.carotis/ich hl.vetiev |
| 5a20s | Extrakcia ventrikulárnej komôrky |
| 5a20v | Extrakcia likvorového shuntu |
| 5a210.0 | Dekomp.kraniekt.odst.č.kl.leb.k dos.d.dek.m.tk.s ul.k.d.k.b. |
| 5a210.1 | Dekomp.kraniekt.odst.č.kl.leb.k dos.dos.d.m.tk.s ul.k.d.b. |
| 5a211.2 | Elevácia impres.jedn.zl.lebky s návrt.v obl.klenby b.kraniopl. |
| 5a211.3 | Elev.impr.jednod.zlom.lebky s návrt.v ob.klenby s kraniopl. |
| 5a211.4 | Elev.impr.jednod.zlom.lebky s návrt.v ob.spod.bez p.kraniopl. |
| 5a211.5 | Elev.impr.jednod.zlom.lebky s návrt.v ob.spod.s p.kraniopl. |
| 5a211.6 | Elev.impr.jednod.zlom.lebky s návrt.v ob.zad.j.bez p.kraniopl. |
| 5a211.7 | Elev.impr.jednod.zlom.lebky s návrt.v ob.zad.j.s p.kraniopl. |
| 5a212.2 | Elev.impr.komplik.zlom.lebky v obl.klenby bez kraniopl. |
| 5a212.3 | Elev.impres.komplik.zlom.lebky v obl.klenby s kraniopl. |
| 5a212.4 | Elev.impr.komplik.zlom.lebky v obl.spod.bez p.kraniopl. |
| 5a212.5 | Elev.impr.komplik.zlom.lebky v obl.spod.s p.kraniopl. |
| 5a212.6 | Elev.impr.komplik.zlom.lebky v obl.zad.j.bez p.kraniopl. |
| 5a212.7 | Elev.impr.komplik.zlom.lebky v obl.zad.j.s p.kraniopl. |
| 5a213 | Kraniektóm.a rekonštr.lebky pri zložitých diskrániach |
| 5a214.10 | Rekonštr.tvár.skel.bez lebky(od3reg) p.PC[CAD-implantát] |
| 5a214.11 | Rekon.mozg.lebky s orbit,temp.al.fr.sín.(do2reg),PC[CAD-imp] |
| 5a214.12 | Rekon.mozg.leb,viac.obl.tvár.skel.(od3reg)p.PC[CAD-impl] |
| 5a214.20 | Rekon.leb.bez tvár.skel.s alopl.m.,jednoduchý implantát |
| 5a214.21 | Rekon.leb.bez tvár.skel.s alopl.m.p.PC[CAD-imp]jedn.defekt |
| 5a214.22 | Rek.lebky bez tvár.skel.s alopl.PC[CAD-imp]veľ./kompl.def. |
| 5a214.8 | Kranioplastika vlastnou kosťou |
| 5a214.9 | Kranioplastika kostným cementom |
| 5a214.a | Kranioplastika biokeramikou |
| 5a214.b | Kranioplastika titanovou sieťkou |
| 5a214.c | Kranioplastika inými materiálmi |
| 5a215.2 | Kraniot.a elev.impres.zlom.lebky v obl.klenby b.kraniopl. |
| 5a215.3 | Kraniot.a elev.impres.zlom.lebky v obl.klenby s kraniopl. |
| 5a215.4 | Kraniot.a elev.impres.zlom.lebky v obl.spod.bez použ.kraniopl |
| 5a215.5 | Kraniot.a elev.impres.zlom.lebky v obl.spod.s použ.kraniopl. |
| 5a215.6 | Kraniot.a elev.impres.zlom.leb.v obl.zad.jam.b.použ.kraniopl. |
| 5a215.7 | Kraniot.a elev.impres.zlom.leb.v obl.zad.jam.s použ.kraniopl |
| 5a215.8a | Imp./vým.liek.p.intravent.inf:funkč.OP.leb,moz,m.bl,p.i.s k.pr |
| 5a215.8b | Imp./vým.liek.p.intrav.inf.:funkč.OP.leb,moz,m.bl,p.i.s p.v.d.p |
| 5a215.8x | Imp./vým.liek.p.intrav.infúziu p.funkč.OP.leb,moz,m.bl: iná |
| 5a215.91 | Impl.neurost.pre hlb.mozg.stim.s impl.neurost.el:nedobíj.sy |
| 5a215.92 | Impl.neurost.pre hlb.mozg.stim.s impl.neurost.el: dobíjateľ.sy |
| 5a215.a1 | Vým.n-stim.pre hlb.mzg.stim.s/bez vým.n-stimul.el:nedobíj.sy |
| 5a215.a2 | Vým.n-stim.pre hlb.mzg.stim.s/bez vým.n-stimul.el:dobíjat.sy |
| 5a215.b | Iné op.lebky,mozgu,m.blán:impl.al.vým.neuroprotézy |
| 5a30j | Použ.stabilizač.osteosynt.mat.po plast.defektu neurál.rúry |
| 5b411 | Excíz.a res.chor.tk.corp.pineale bez prep.infiltr.sused.tk. |
| 5b412 | Excíz.a res.chor.tk.corp.pineale s preparáciou sused.tk. |
| 5b41x | Excízia a resekcia chor.tk.corpus pineale,iná |
| 5b421.10 | Tymektómia trancervikálne |
| 5b421.11 | Tymektómia torakotomicky |
| 5b421.12 | Tymektómia sternotomicky |
| 5b421.13 | Tymektómia torakoskopicky |
| 5b421.21 | Resekcia týmusu prostredníctvom kolárnej mediastinotómie |
| 5b421.2x | Resekcia týmusu, iná |
| 5b421.4 | Maximálna miniinvazívna tymektómia [MMIT] |
| 5b42x | Iné exícízie a resekcie týmusu |
| 5b492 | Exstirpácia cysty týmusu |
| 5b49x | Ostatné operácie na týmuse a corpus pineale |
| 5b510 | Excíz.a res.chor.tkan.hypofýzy intraselárne,parciálne |
| 5b511 | Excíz.a res.chor.tkan.hypofýzy intraselárne,totálne |
| 5b512.0 | Mikrochir.res.adenómu hypofýzy kraniotómiou b.neuronavig. |
| 5b512.1 | Mikrochir. res.adenómu hypofýzy kraniotómiou s neuronavig. |
| 5b512.2 | Esk.resekcia adenómu hypofýzy kraniotómiou b.neuronavig. |
| 5b512.3 | Esk.resekcia adenómu hypofýzy kraniotómiou s neuronavig. |
| 5b513.0 | Mikrochir.res.adenómu hypofýzy transfedoidál.b.neuronavig. |
| 5b513.1 | Mikrochir.res.adenómu hypofýzy transfedoidál.s neuronavig. |
| 5b513.2 | Endoskop.res.adenómu hypofýzy transfedoid.bez neuronavig. |
| 5b513.3 | Endoskop.res.adenómu hypofýzy transfedoid.s neuronavig. |
| 5b514 | Excízia a resek.chor.tkan.hypofýzy extraselárne |
| 5b515 | Excíz.a resek.chor.tk.hypofýz.extrasel.s prep.infiltr.sused.tk. |
| 5b516 | Excízia a resek.chor.tkan.hypofýzy komb.intra-extraselárne |
| 5b51x | Iná excízia a resekcia chorého tkaniva hypofýzy |
| 5c900↔ | Orbitotómia transfrontálnym prístupom |
| 5c901↔ | Orbitotómia transkonjuktivál.pred.prístupom |
| 5c902↔ | Orbitotómia transkután.pred.prístupom |
| 5c903↔ | Orbitotómia transethmoidál.prístupom |
| 5c904↔ | Orbitotómia,ostatné |
| 5c90x↔ | Orbitotómia bez bližšieho upresnenia |
| 5c933.0↔ | Exenterácia orbity bez zav.tk/alopl.m.so zach.kože viečka |
| 5c933.1↔ | Exenterácia orbity s transpl.kože so zachov.kože viečka |
| 5c933.2↔ | Exenter.orb.s transpl./transpoz.ost.tk.so zach.kože viečka |
| 5c933.3↔ | Exenterácia orb.so zaved.alop.mat.so zach.kože viečka |
| 5c933.x↔ | Exenterácia orbity so zach.kože viečka,ost. |
| 5c934.0↔ | Exenter.orb.bez zav.tk./aloplast.m.bez zach.kože vieč. |
| 5c934.1↔ | Exenterácia orbity s transpl.kože bez zachov.kože viečka |
| 5c934.2↔ | Exenter.orb.s transpl/transpoz.ost.tk.bez zach.k.vieč. |
| 5c934.3↔ | Exenterácia orb.so so zaved.alop.mat.bez zach.kože viečka |
| 5c934.x↔ | Exenterácia orbity bez zachovania kože viečka, ost. |
| 5c973↔ | Revízia dutiny orbity |
| 5c980↔ | Rekonštrukcia steny orbity s orbitoplastikou |
| 5c981↔ | Rekonštr.steny orbity s metalic.platňami/implantátmi |
| 5c982↔ | Rekonštrukcia steny orbity s aloplast.materiálom |
| 5c983↔ | Rekonšt.steny orbity s lalokmi z galea aponeurot. |
| 5c984↔ | Rekonštrukcia steny orbity s mikrovaskulár.lalokmi |
| 5c98x↔ | Rekonštrukcia steny orbity,ostatné |
| 5c990.0↔ | OP výkon na myelínovej pošve n.II. |
| 5c991.0↔ | Kostná dekompresia jednej steny orbity |
| 5c991.1↔ | Kostná dekompresia dvoch stien orbity |
| 5c991.2↔ | Kostná dekompresia troch stien orbity |
| 5c991.x↔ | Kostná dekompresia orbity, ostatné |
| 5f307.1 | Endoskopická resekcia nádoru klivu (Blumenbachi) |
| 5f30a.1 | Endoskop.duraplastika bez CT/MR navigácie |
| 5f30a.2 | Endoskop.duraplastika rinobázy s CT/MR navigáciou |
| 5g916.2↔ | Rekonštrukcia líca mikrovaskulárnym voľným lalokom |
| 5h101 | Endoskop.resekcia nádoru epifaryngu shaverom |
| 5h102 | Diagnostická excízia z nádoru epifaryngu |
| 5h110 | Parciálna resekcia hltana |
| 5h111.1 | Totálna resekcia hltana transmandibulárne |
| 5h111.2 | Totálna resekcia hltana transorálne |
| 5h111.4 | Cirkulárna totálna resekcia hltana |
| 5h111.x | Totálna resekcia hltana,iná |
| 5h112.1 | Resek.juvenil.angiofibrómu epifaryngu cez ústa a mäkk.pod. |
| 5h112.2 | Res.juv.angiofibr.epifary.cez nos a PD s asist.esk.inštrum. |
| 5h112.3 | Res.juv.angiofi.epifar.endonaz.príst.s asis.esk.inštrum |
| 5h115.1 | Resekcia nádoru epifaryngu príst.cez laterálnu bázu lebky |
| 5h115.2 | Resekcia nádoru epifaryngu transmaxilárnym prístupom |
| 5h119.1 | Excízia z nádoru orofaryngu |
| 5h121.3 | Rekonštrukcia hltana jejunum |
| 5h121.4 | "Rekonštrukcia hltana technikou""pull-up""" |
| 5h123 | Náhrada hltana jejunom na cievnej stopke |
| 5h190 | Uvoľnenie adhezií hltana |
| 5j122.00↔ | Klin./atyp.res.pľúc,torakot.bez lymfadenekt.s použ.svork. |
| 5j122.01↔ | Klin./atyp.res.pľúc,torakot.s lymfadenekt.s použ.svork. |
| 5j123.00↔ | Klinovitá resekcia pľúc,torakotomicky bez lymfadenekt. |
| 5j123.01↔ | Klinovitá resekcia pľúc,torakotomicky s lymfadenekt. |

| | |
|---|---|
| 5j123.20↔ | Klin.resekcia pľúc,torakosk.bez lymfadenekt.s pou.svork |
| 5j123.21↔ | Klin.res.pľúc, torakosk.s lymfadenekt.s pou.svork. |
| 5j124.00↔ | Enukleácia pľúcnej lézie,torakotomicky bez lymfadenekt. |
| 5j124.01↔ | Enukleácia pľúcnej lézie,torakotomicky s lymfadenekt. |
| 5j124.20↔ | Enukleácia pľúcnej lézie,torakoskopicky bez lymfadenekt. |
| 5j124.21↔ | Enukleácia pľúcnej lézie,torakoskopicky s lymfadenekt. |
| 5j130.0 | Objem redukujúca operácia pľúc,torakotomicky |
| 5j130.1 | Objem redukujúca operácia pľúc,bronchoskopicky |
| 5j130.2 | Objem redukujúca operácia pľúc,torakoskopicky |
| 5j131.00↔ | Segment.res.pľúc,torakotom.bez lymfadenekt.bez pou.svork |
| 5j131.01↔ | Segment.res.pľúc,torakotom.s lymfadenekt.bez pou.svork |
| 5j131.20↔ | Segment.res. pľúc,torakoskop.bez lymfadenkt.bez pou.svork |
| 5j131.21↔ | Segment.res.pľúc,torakoskop.s lymfadenekt.bez pou.svork |
| 5j132.00↔ | Segment.res.pľúc,torakot.bez lymfadenkt.s použ.svork |
| 5j132.01↔ | Segment.res.pľúc,torakot.s lymfadenkt.s použ.svork |
| 5j132.20↔ | Segment.res.pľúc,torakosk.bez lymfadenekt.s pou.svork |
| 5j132.21↔ | Segment.res.pľúc,torakosk.s lymfadenekt s pou.svork |
| 5j140.00↔ | Lobektómia bez bronchopl.,torakot.bez lymfadenkt.bez p.sv. |
| 5j140.01↔ | Lobektómia bez bronchopl.,torakotom.s lymfadenkt.bez p.sv. |
| 5j140.20↔ | Lobektómia bez bronchopl.,torakosk.bez lymfadenkt.bez p.sv. |
| 5j140.21↔ | Lobektómia bez bronchopl.,torakosk.s lymfadenkt.bez p.sv. |
| 5j141.00↔ | Lobektómia bez bronchopl., tkt.bez lymfad. s použ.sv. |
| 5j141.01↔ | Lobektómia bez bronchopl.,tkt.s lymfadenkt.s použ.sv. |
| 5j141.20↔ | Lobektómia bez bronchopl.,tsk.bez lymfaden.s použ.sv. |
| 5j141.21↔ | Lobektómia bez bronchopl.,tsk.s lymfadenkt.s použ.sv. |
| 5j142.10↔ | Lobektómia s bronchoplast.,torakotomicky bez lymfadenkt. |
| 5j142.11↔ | Lobektómia s bronchoplastikou,torakotomicky s lymfadenkt. |
| 5j142.20↔ | Lobektómia s bronchopl.,torakoskopicky bez lymfadenkt. |
| 5j142.21↔ | Lobektómia s bronchopl.,torakoskopicky s lymfadenkt. |
| 5j144.00↔ | Rozšír.lobektómia,torakotom.bez lymfadenektómie |
| 5j144.01↔ | Rozšír.lobektómia,torakotom.s lymfadenektómiou |
| 5j14a.00↔ | Bilobektómia bez bronchopl.,torakotomicky bez lymfaden. |
| 5j14a.01↔ | Bilobektómia bez bronchopl.,torakotomicky s lymfadenkt. |
| 5j14a.20↔ | Bilobektómia bez bronchopl.,torakoskopicky bez lymfaden. |
| 5j14a.21↔ | Bilobektómia bez bronchopl.,torakoskopicky s lymfadenkt. |
| 5j14b.00↔ | Bilobek.bez bronchopl.,torakot.bez lymfad.s použ.svork. |
| 5j14b.01↔ | Bilobek.bez bronchop.,torakot.s lymfade.s použ.svork. |
| 5j14b.20↔ | Bilobek.bez bronchopl.,torakosk.bez lymfad.s použ.svork. |
| 5j14b.21↔ | Bilobek.bez bronchopl.,torakosk.s lymfad.s použ.svork. |
| 5j14c.11↔ | Bilobektómia s bronchoplastikou,torakotom.s lymfadenkt. |
| 5j14c.20↔ | Bilobektómia s bronchopl.,torakoskopicky bez lymfaden. |
| 5j14c.21↔ | Bilobektómia s bronchopl.,torakoskopicky s lymfadenkt. |
| 5j14e.00↔ | Rozšírená bilobektómia,torakotom.bez lymfadenekt. |
| 5j14e.01↔ | Rozšírená bilobektómia,torakotomicky s lymfadenekt. |
| 5j14x↔ | Iná lobektómia alebo bilobektómia |
| 5j150.00↔ | Pneumonektómia,torakotomicky bez lymfadenektómie |
| 5j150.01↔ | Pneumonektómia,torakotomicky s lymfadenektómiou |
| 5j151.00↔ | Pneumonektómia,torakoskop.bez lymfade.s použ.svork. |
| 5j151.01↔ | Pneumonektómia,torakoskopicky s lymfade.s použ.svork. |
| 5j152↔ | Pneumonektómia bez bronchoplastiky s použitím svorkovača |
| 5j153↔ | Pneumonektómia bez bronchopl.s ručnou sutúrou priedušky |
| 5j154↔ | Rozšírená pneumonektómia |
| 5j155↔ | Pneumonektómia s resekciou tracheálnej kariny |
| 5j401 | Endoskopické zav.stentu do priedušky a veľkých bronchov |
| 5j403 | Excízia patolog.lézie tracheobronchiálneho stromu:bsk. |
| 5j406.1 | Esk liečba patol.lézií v tracheobronchiál.strome laser |
| 5j406.2 | Esk Th patol.lézií v tracheobr.strome elektrokaut.a/al.Ar plazm |
| 5j406.3 | Esk Th patolog.lézií v tracheobronch.strome kryoresekciou |
| 5j410.0 | Sutúra parenchýmu pľúc,torakotomicky |
| 5j410.2 | Sutúra parenchýmu pľúc,torakoskopicky |
| 5j411.00 | Uz.bronchopleurál.fistuly,torakotomicky bez použ.svork. |
| 5j411.01 | Uz.bronchopleurál. fistuly,torakotomicky s použ.svork. |
| 5j411.1 | Uzáver bronchopleurálnej fistuly,bronchoskopicky |
| 5j411.20 | Uz.bronchopleurál.fistuly, torakoskopicky bez pou.svork. |
| 5j411.21 | Uzáver bronchopleurál.fistuly,torakoskop.s použ.svork. |
| 5j491 | Resekcia emfyzémovej buly/systému búl |
| 5j494 | Dekompresia tenzných pľúcnych búl,torakoskopicky |
| 5j495.0 | OP spontánneho pneumotoraxu,torakotomicky |
| 5j495.2 | OP spontánneho pneumotoraxu,torakoskopicky |
| 5j496.50 | Impl./vým.endobronchiál.ventil.syst.,endosk.1ventil |
| 5j496.51 | Impl./vým.endobron.ventil.syst.,endosk.2vent |
| 5j496.52 | Impl./vým.endobron.vent.syst.,endosk.3vent |
| 5j496.53 | Impl./vým.endobron.vent.syst.,endosk.4vent |
| 5j496.54 | Impl./vým.endobr.vent.syst.,endosk.5/viac vent |
| 5j501 | Torakotómia jednoduchá |
| 5j514.0 | Otvorená chirurgická mediastinálna lymfadenektómia |
| 5j514.1 | Endoskopická mediastinálna lymfadenektómia |
| 5j515.b0 | Resekcia nádoru mediastína sternotomicky bez lymfadenek. |
| 5j515.b1 | Res.nádoru mediastína sternotomicky s lymfadenektómiou |
| 5j515.c | Resekcia nádoru mediastína,cervikálny prístup |
| 5j515.d | Resekcia nádoru mediastína mediastínoskopicky |
| 5j515.e | Resekcia nádoru mediastína torakoskopicky |
| 5j515.f | Res.nádoru mediastina torakotomicky/zo sternotómie |
| 5j515.x | Resekcia nádoru mediastína,ostatné prístupy |
| 5j520.01↔ | Resek.časti steny hrudníka,uzáv.defektu autológ.mat. |
| 5j520.02↔ | Resek.časti steny hrudníka,uzáv.defektu alogén.mat. |
| 5j540 | Korekcia pectus excavatum s presternál.uloženou pelotou |
| 5j541 | Korekcia pectus excavatum s retrosternál.uloženou pelotou |
| 5j542 | Korekcia pectus excavatum/pectus carinatum |
| 5j543 | Korekcia pectus carinatum s presternál.uloženou pelotou |
| 5j545 | Plastika steny hrudníka |
| 5j546.1 | Miniinv.korekcia pectus excavatum(Nuss) torakoskopicky |
| 5j547.1 | Stabilizácia hrudníka bez použ.osteosynt.mat |
| 5j547.2 | Stabilizácia hrudníka s použitím osteosyntetického materiálu |
| 5j549 | Torakoplastika |
| 5j54a | Reoperácia po operácii pectus excavatum |
| 5j54b | Reoperácia po operácii pectus carinatum |
| 5j550.0 | Plikácia relaxácie bránice zrafovaním,torakotom. |
| 5j550.2 | Plikácia relaxácie bránice zrafovaním,torakoskop. |
| 5j553.1 | Sutúra bránice,torakotomicky |
| 5j553.2 | Sutúra bránice,torakoskopicky |
| 5j553.3 | Sutúra bránice,laparotomicky |
| 5j553.4 | Sutúra bránice,laparoskopicky |
| 5j554.0 | Excízia chorého tkaniva na bránici bez uzáv.aloplastick.mat. |
| 5j554.1 | Excízia chorého tkaniva na bránici s uzáv.aloplastickým mat. |
| 5j555.10 | Parciálna plastika bránice bez aloplastického materiálu |
| 5j555.11 | Parciálna plastika bránice s aloplastickým materiálom |
| 5j555.20 | Totálna plastika bránice bez aloplastického materiálu |
| 5j555.21 | Totálna plastika bránice s aloplastickým materiálom |
| 5j560.0 | Pleurektómia(abrázia),torakotomicky |
| 5j560.2 | Pleurektómia(abrázia),torakoskopicky |
| 5j561.0 | Pleurodéza a/alebo dekortikácia pľúc,torakotomicky |
| 5j561.2 | Pleurodéza a/alebo dekortikácia pľúc,torakoskopicky |
| 5j561.x | Pleurodéza a/alebo dekortikácia pľúc, iná |
| 5j562 | Pleurostómia |
| 5j902 | Retorakotómia,resternotómia,reoperácia v torakochirurgii |
| 5k510.2 | Náhrada aortál.chlopne xenotransplantátom-bioprotézou |
| 5k510.3 | Náhrada aortál.chlopne xenotransplantátom bez stentov |
| 5k510.4 | Náhrada aortál.chlopne umelou protézou |
| 5k510.5 | Náhrada aortál.chlopne samoexpan.xenotranspl.bez šitia |
| 5k510.x | Náhrada aortálnej chlopne, ostatné |
| 5k512.1 | Náhrada mitrálnej chlopne,otvorene alotransplantátom |
| 5k512.2 | Náhrada mitrál.chlopne,otvorene xenotranspl-bioprot. |
| 5k512.3 | Náhr.mitrál.chlop,otvorene xenotransplantátom bez stent. |
| 5k512.4 | Náhrada mitrál.chlopne,otvorene umelou protézou |
| 5k512.x | Náhrada mitrál.chlopne, otvorene ostatné |
| 5k513.1 | Náhrada mitrál.chlopne,torakoskop.alotransplantátom |
| 5k513.2 | Náhrada mitrál.chlopne,torakoskop.xenotranspl-bioprot. |
| 5k513.3 | Náhrada mitrál.chlopne,torakoskop.xenotranspl.bez stentov |
| 5k513.4 | Náhrada mitrál.chlopne,torakoskopicky umelou protézou |
| 5k513.x | Náhrada mitrál.chlopne,torakoskopicky ostatné |
| 5k514.1 | Náhrada pulmonálnej chlopne alotransplantátom |
| 5k514.2 | Náhrada pulmonál.chlopne xenotransplant.-bioprot. |
| 5k514.3 | Náhrada pulmonál.chlopne xenotranspl.bez stentov |
| 5k514.4 | Náhrada pulmonálnej chlopne umelou protézou |
| 5k514.x | Náhrada pulmonálnej chlopne,ostatné |
| 5k516.1 | Náhrada trikuspidál.chlopne alotransplantátom |
| 5k516.2 | Náhrada trikuspid.chlopne xenotransplantát-bioprotéz |
| 5k516.3 | Náhrada trikuspid.chlopne xenotransplantát.bez stentov |
| 5k516.4 | Náhrada trikuspidálnej chlopne umelou protézou |

| | |
|---|---|
| 5k516.x | Náhrada trikuspidálnej chlopne,ostatné |
| 5k51x.1 | Iná náhrada srdcovej chlopne alotransplantátom |
| 5k51x.2 | Iná náhrada srdcovej chlopne xenotranspl.-bioprot. |
| 5k51x.3 | Iná náhrada srdcovej chlopne xenotransplant.bez stent. |
| 5k51x.4 | Iná náhrada srdcovej chlopne umelou protézou |
| 5k51x.x | Iná náhrada srdcovej chlopne,ostatné |
| 5k520.0 | Vým.xenotransplant.aortál.chlopne umelou protézou |
| 5k520.1 | Vým.umelej protézy aortál.chlopne xenotransplantátom |
| 5k520.2 | Vým.umelej protézy aortál.chlopne umelou protézou |
| 5k520.3 | Vým.xenotransplantátu aortál.chlopne xenotransplantátom |
| 5k520.4 | Vým.xenotr./um.prot.aort.ch.chlopň.ciev.protézou,mech. |
| 5k520.5 | Vým.xenotr./um.prot.aort.ch.chlopň.ciev.prot.,biol. |
| 5k520.6 | Vým.xenotr./um.prot.aort.ch.samoexp.xenotranspl.b.šitia |
| 5k520.x | Výmena protézy aortálnej chlopne, ostatné |
| 5k522.0 | Vým.xenotransplantát.mitrálnej chlop.umel.protézou |
| 5k522.1 | Vým.um.protézy mitrálnej chlop.xenotransplantátom |
| 5k522.2 | Vým.um.protézy mitrálnej chlop.um.protézou |
| 5k522.3 | Vým.xenotransplant.mitrálnej chlop.xenotransplantátom |
| 5k522.x | Výmena protézy mitrálnej chlopne,ostatné |
| 5k524.0 | Vým.xenotranspl.pulmonálnej chlopne um.protézou |
| 5k524.1 | Vým.um.protézy pulmonál.chl. xenotransplantátom |
| 5k524.2 | Vým.umelej protézy pulmonál.chlop.um.protézou |
| 5k524.3 | Vým.xenotranspl.pulmonálnej chlop.xenotransplantátom |
| 5k524.4 | Vým.xenotransp/um.prot.pulm.ch.chlopň.ciev.prot.,mechan. |
| 5k524.5 | Vým.xenotransp/um.prot.pulm.ch.chlopň.ciev.prot.,biolog. |
| 5k524.x | Výmena pulmonálnej chlopne,ostatné |
| 5k526.0 | Vým.xenotransplantátu trikuspidál.chlop. um.protézou |
| 5k526.1 | Vým.umel.protézy trikuspidál.chlop. xenotransplantátom |
| 5k526.2 | Vým.umelej protézy trikuspidál.chlop. umelou protézou |
| 5k526.3 | Vým.xenotranspl.trikuspidál.chlop. xenotransplantátom |
| 5k526.x | Výmena trikuspidálnej chlopne,ostatné |
| 5k530.0 | Valvulopl.aortál.chlopne(okr.valv.pri vrod.anom.chl),otv.chir. |
| 5k531 | Anuloplastika aort.chlop.(okr.valv.pri vrod.anom.chl) |
| 5k532 | Mitrálna anuloplastika(okr.valvupl.pri vrod.anom.chl) |
| 5k533.0 | Mitrál.valvuloplast(okr.valvulopl. pri VVCH chlopní),otv.chir |
| 5k534 | Anuloplast.pulmon.chlopne(okr.valv.pri vrod.anom.chl) |
| 5k535 | Anuloplast.trikuspid.chlopne(okr.valv.pri vrod.anom.chl) |
| 5k536.0 | Valvuloplast.trikuspid.chl(okr.valv.pri vrod.anom.chl),otv.chir. |
| 5k537.0 | Valvuluplast.pulmonál.chl(okr.valv.pri vrod.anom.chl),otv.chir |
| 5k53x | Valvuloplastika(okr.valv.pri vrod.anom.chl),ostatné |
| 5k540.0 | Valvulotómia aortálnej chlopne,otvorene chirurgicky |
| 5k540.2 | Valvulotómia mitrálnej chlopne,otvorene chirurgicky |
| 5k540.4 | Valvulotómia pulmonálnej chlopne,otvorene chirurgicky |
| 5k540.6 | Valvulotómia trikuspidálnej chlopne,otvorene chirurgicky |
| 5k550.0 | Rekonštr.vrod.defektu predsieň.septa čiastoč.uzáver |
| 5k550.1 | Rekonštr.vrod.defektu predsieň.septa komplet.uzáver |
| 5k550.x | Rekonštr.vrod.def.predsieň.septa bližš.nešpecif.uzáver |
| 5k551.0 | Rekonštrukcia vrod.defektu komor.septa čiastoč.uzáver |
| 5k551.1 | Rekonštrukcia vrod.defektu komor.septa,komplet.uzáver |
| 5k551.x | Rekonštrukcia vrod.defektu komor.septa,bližš.nešpec.uzáver |
| 5k552.0 | Rekonštr.vrod.čiastočného atrioventrikulárneho defektu |
| 5k552.1 | Rekonštr.vrodeného komplet.atrioventrikulárneho defektu |
| 5k552.x | Rekonštr.vrod.atrioventrik.defektu bližš.nešpec.korekciou |
| 5k559 | Rekonštrukcia vrodeného defektu septa,iná |
| 5k560 | Operácia otvoreného ductus arteriosus (Botalli) |
| 5k568 | OP pri vrod.anomáliach kolaterál.ciev,unifokalizácia |
| 5k570.0 | OP pri vroden.anomáliách aortál.chl.,rekonštr.chlopní |
| 5k570.1 | OP pri vrod.anomáliách aortál.chlopne,náhrada homograft. |
| 5k570.2 | OP pri vrod.anomál.aortál.chl.,náhr.bioprotézou so stentom |
| 5k570.3 | OP pri vrod.anomál.aortál.chl.,náhr.bioprotézou bez stentu |
| 5k570.4 | OP pri vrod.anomál.aort.chlop.,náhr.mechan.protézou |
| 5k570.5 | OP pri vroden.anomál.aort.chlop.,náhrada konduitom |
| 5k570.6 | OP pri vroden.anomál.aort.chlop.,náhr.autograft(Ross) |
| 5k570.7 | OP pri vroden.anomál.aort.chl.,plast.výtok.ĽK(Ross-Konno) |
| 5k570.x | OP pri vroden.anomál.aortálnej chlopne,ostatné |
| 5k572.0 | OP pri vroden.anomál.mitrál.chlop.,rekonštruk.chlopní |
| 5k572.1 | OP pri vroden.anomál.mitrál.chlop.,náhrada homograftom |
| 5k572.2 | OP pri vroden.anomál.mitr.chlop.,náhr.bioprot.so stentom |
| 5k572.3 | OP pri vroden.anomál.mitr.chlop.,náhr.bioprot.bez stentu |
| 5k572.4 | OP pri vroden.anomál.mitr.chlop.,náhr.mechan.protézou |
| 5k572.x | OP pri vroden.anomáliach mitrálnej chlopne,ostatné |
| 5k574.0 | Valuloplas./anuloplast.pri vrod.anomál.pulmonál.chlopne |
| 5k574.1 | OP pri vrod.anomál.pulmonál.chl.,náhrada homograftom |
| 5k574.2 | OP pri vrod.anomál.pulmonál.chl.,náhr.bioprot.so stentom |
| 5k574.3 | OP pri vrod.anomál.pulmonál.chl.,náhr.bioprot.bez stentu |
| 5k574.4 | OP pri vrod.anomál.pulmonál.chl.,náhr.mech.protézou |
| 5k574.5 | OP pri vrod.anomál.pulmonál.chl.,náhrada konduitom |
| 5k574.x | OP pri vrod.anomáliach pulmonál.chlopne,ostatné |
| 5k576.0 | Valvuloplast/anuloplast.pri vrod.anomál.trikuspid.chlopne |
| 5k576.1 | OP pri vrod.anomál.trikuspid.chl.,náhrada homograftom |
| 5k576.2 | OP pri vrod.anomál.trikusp.chlop.,náhr.bioprot.so stentom |
| 5k576.3 | OP pri vrod.anomál.trikusp.chlop.,náhr.bioprot.bez stentu |
| 5k576.4 | OP pri vrod.anomál.trikusp.chlop.,náhr.mechan.protézou |
| 5k576.x | OP pri vrod.anomáliach trikuspálnej chlopne,ostatné |
| 5k578.0 | OP pri vrod.anomál.AV-chlopne,valvuloplast/anuloplast |
| 5k578.1 | OP pri vrod.anom.AV-chlopne,náhr.homograft |
| 5k578.2 | OP pri vrod.anomál.AV-chlopne,náhr.bioprot.stentom |
| 5k578.3 | OP pri vrod.anomál.AV-chlopne,náhr.biopr.bez stentu |
| 5k578.4 | OP pri vrod.anomál.AV-chlopne,náhr.mechan.prot. |
| 5k578.x | OP pri vrod.anom.AV-chlopne,ostatné |
| 5k57a.0 | Valvuloplast/anuloplast.pri vrod.anomál.trunku chlopní |
| 5k57a.1 | OP pri vrod.anom.trunku chlopní,náhrada homograftom |
| 5k57a.2 | OP pri vrod.anom.trunku chlopní,náhr.bioprot.so stentom |
| 5k57a.3 | OP pri vrod.anom.trunku chlopní,náhr.bioprot.bez stentu |
| 5k57a.4 | OP pri vrod.anom.trunku chlopní,náhr.mechan.protéezou |
| 5k57a.x | OP pri vrod.anomáliách trunku chlopní,ostatné |
| 5k580 | Totálna korektúra Fallotovej tetralógie |
| 5k581.0 | Korektúra transpozície veľkých ciev [TGA],arteriál.switch |
| 5k581.2 | Korektúra transpozície veľkých ciev [TGA],double switch |
| 5k581.3 | Korektúra transpozície veľkých ciev [TGA], atriálny switch |
| 5k581.x | Korektúra transpozície veľkých ciev [TGA],ostatné |
| 5k582.0 | Korekcia totál.anomálneho pľúc.venózneho návratu |
| 5k582.1 | Korekcia parciálneho anomál.pľúc.venózneho návratu |
| 5k583.2 | Korektúra transpozície veľkých ciev [TGA], Nikaidoh OP |
| 5k584.0 | Korekcia dvojvýtok.pravej komory, Fallot - typ |
| 5k584.1 | Korekcia dvojvýtok.pravej komory [DORV], nie Fallot - typ |
| 5k585 | Korekcia dvojvýtokovej ľavej komory |
| 5k586 | Korekcia truncus arteriosus |
| 5k587.0 | Glenn-OP funkč./morfolog.jednokomor.srdca,unidirekčne |
| 5k587.1 | Glenn-OP funkč./morfolog.jednokomor.srdca,bidirekčne |
| 5k587.2 | Glenn-OP funkč./morfolog.jednokomor.srdca,bilaterál. |
| 5k587.3 | Fontan-OP funk/morfolog.jednokom.srdca,intrakardiál.tunel |
| 5k587.4 | Fontan-OP funk/morfolog.jednokom.srdca,extrakardiál. tunel |
| 5k587.5 | Fontan-OP funkč./morfolog.jednokomorového srdca, iné |
| 5k587.6 | Damus-Kay-Stansel-OP funkčne/morfolog.jednokomor.srdca |
| 5k587.7 | Norwood-OP funkč./morfolog.jednokomorového srdca |
| 5k587.x | OP funkčne/morfolog.jednokomor.srdca,ostatné |
| 5k588 | Korekcia Cor triatriatum |
| 5k589 | Korekcia syndrómu chýbajúcej pulmonálnej chlopne |
| 5k58x | Iné OP na srdci pri vrod.anomáliách, iná korekcia |
| 5k590.1 | Explorácia aortálnej chlopne (s trombektómiou) |
| 5k590.2 | Subvalvulárna fibrózna resekcia aortálnej chlopne |
| 5k590.3 | Subvalvulárna muskulárna resekcia aortálnej chlopne |
| 5k590.4 | Supravalvulárna resekcia aortálnej chlopne |
| 5k590.5 | Refixácia protézy aortálnej chlopne |
| 5k590.6 | Odvápnenie aortálnej chlopne |
| 5k590.8 | Implantácia mechanického aortálneho konduitu |
| 5k590.9 | Implantácia biologického aortálneho konduitu |
| 5k590.a | Rekonštr.koreňa aorty s reimpl.aort.chl.podľa Davida |
| 5k590.b0 | Remodel.koreňa aorty s implant.ciev.protézy podľa Yacouba |
| 5k590.b1 | Remod.koreň.aort s impl.cie.prot.Yacoub imp.anulopl.prsten |
| 5k590.c | Náhr.aortál.koreňa pulmonál.autograftom (Ross-OP) |
| 5k590.x | Iné operácie aortálnej chlopne, ostatné |
| 5k592.1 | Explorácia mitrálnej chlopne (s trombektómiou) |
| 5k592.2 | Rekonštr.záves.aparátu mitrál.chlopne a cípov chlopne |
| 5k592.3 | Anuloplastika mitrálnej chlopne |
| 5k592.4 | Dekalcifikácia mitrálnej chlopne |
| 5k592.x | Iné operácie mitrálnej chlopne, ostatné |
| 5k594.1 | Explorácia pulmonálnej chlopne (s trombektómiou) |
| 5k594.2 | Plastika subvalvulárnej stenózy pulmonálnej chlopne |

| | |
|---|---|
| 5k594.4 | Plastika supravalvulárnej stenózy pulmonálnej chlopne |
| 5k594.5 | Refixácia protézy pulmonálnej chlopne |
| 5k594.6 | Dekalcifikácia pulmonálnej chlopne |
| 5k594.8 | Implant.mechanického konduitu pulmonál.chlopne |
| 5k594.9 | Implant.biologického konduitu pulmonál.chlopne |
| 5k594.x | Iné operácie pulmonálnej chlopne, ostatné |
| 5k596.1 | Explorácia trikuspidálnej chlopne (s trombektómiou) |
| 5k596.2 | Valvuloplastika trikuspidálnej chlopne |
| 5k596.3 | Anuloplastika trikuspidálnej chlopne |
| 5k596.4 | Dekalcifikácia trikuspidálnej chlopne |
| 5k596.x | Iné operácie trikuspidálnej chlopne, ostatné |
| 5k59x | Iné operácie srdcových chlopní, ostatné |
| 5k600 | Otvorená endarterektómia bez záplaty |
| 5k601 | Otvorená endarterektómia s použitím záplaty |
| 5k602 | Otvor.endarterekt.so zaved.stentu do koronár.tepny |
| 5k604 | Otv.endarterekt.so zavedením stentov do viac.koronár.tep. |
| 5k60x | Iná endarterektómia |
| 5k610.0 | Vytv.jednoduch.aortokoronár.bajpasu s autológ.žilami |
| 5k610.1 | Vytv.jednoduch.aortokoronár.bajpasu s autológ.tepnami |
| 5k610.2 | Vytv.jednoduch.aortokoronár.bajpasu s heterológ.ž./t. |
| 5k610.5 | Vytvorenie jednoduch.aortokoronárneho bajpasu s protézou |
| 5k610.x | Vytvorenie jednoduchého aortokoronárneho bajpasu, ost. |
| 5k611.0 | Vytv.2-násob.aortokoronár.bajpasu s autológ.žilami |
| 5k611.1 | Vytv.2-násob.aortokoronár.bajpasu s autológ.tepnami |
| 5k611.2 | Vytv.2-násob.aortokoronár.bajpasu s heterológ.ž./t. |
| 5k611.5 | Vytv.2-násob.aortokoronár.bajpasu s protézou |
| 5k611.x | Vytv.2-násob.aortokoronár.bajpasu, ostatné |
| 5k612.0 | Vytv.3-násob.aortokoronár.bajpasu s autológ.žilami |
| 5k612.1 | Vytv.3-násob.aortokoronár.bajpasu s autológnymi tepnami |
| 5k612.2 | Vytv.3-násob.aortokoronár.bajpasu s heterológ.ž./t. |
| 5k612.5 | Vytv.3-násob.aortokoronár.bajpasu s protézou |
| 5k612.x | Vytv.3-násob.aortokoronár.bajpasu, ostatné |
| 5k613.0 | Vytv.4-násob.aortokoronár.bajpasu s autológ.žilami |
| 5k613.1 | Vytv.4-násob.aortokoronár.bajpasu s autológ.tepnami |
| 5k613.2 | Vytv.4-násob.aortokoronár.bajpasu s heterológ.ž./t. |
| 5k613.5 | Vytv.4-násob.aortokoronár.bajpasu s protézou |
| 5k613.x | Vytv.4-násob.aortokoronár.bajpasu, ostatné |
| 5k614.0 | Vytv. 5-násob.aortokoronár.bajpasu s autológ.žilami |
| 5k614.1 | Vytv. 5-násob.aortokoronár.bajpasu s autológ.tepnami |
| 5k614.2 | Vytv. 5-násob.aortokoronár.bajpasu s heterológ.ž./t. |
| 5k614.5 | Vytv. 5-násob.aortokoronár.bajpasu s protézou |
| 5k614.x | Vytv. 5-násob.aortokoronár.bajpasu, ostatné |
| 5k615.0 | Vytv.6-násob.aortokoronár.bajpasu s autológ.žilami |
| 5k615.1 | Vytv.6-násob.aortokoronár.bajpasu s autológ.tepnami |
| 5k615.2 | Vytv.6-násob.aortokoronár.bajpasu s heterológ.ž./t. |
| 5k615.5 | Vytv. 6 a viacnásob.aortokoronár.bajpasu s protézou |
| 5k615.x | Vytv.6 a viacnásob.aortokoronár.bajpasu, ostatné |
| 5k620.20 | Vytv.jedn.aortokor.bajp.miniinv.,torakot. s autológ.ž. |
| 5k620.21 | Vytv.jedn.aortokor.bajp.miniinv.,torakot.s autológ.t. |
| 5k620.22 | Vytv.jedn.aortokor.bajp.miniinv.,torakot.heterológ.ž./t. |
| 5k620.25 | Vytv.jedn.aortokor.bajp.miniinvazív.,torakotom.s protézou |
| 5k620.2x | Vytv.jednoduch.aortokoronár.bajp.miniinvaz.,torakot.ost. |
| 5k620.30 | Vytv.jedn.aortokor.bajp.miniinv.,torakoskop.s autológ.ž. |
| 5k620.31 | Vytv.jednoduch.aortokor.bajp.miniinv.,torakosk.s autológ.t. |
| 5k620.32 | Vytv.jedn.aortokor.bajp.miniinv.,torakosk.heterológ.ž./t. |
| 5k620.35 | Vytv.jedn.aortokor.bajp.miniinvazív.,torakosk.s protézou |
| 5k620.3x | Vytv.jedn.aortokoronár.bajp.miniinvaz.,torakoskopicky ost. |
| 5k621.20 | Vytv.2-nás.aortokor.bajp.miniinv.,torakot.s autológ.ž. |
| 5k621.21 | Vytv.2-nás.aortokor.bajp.miniinv.,torakot.s autológ.t. |
| 5k621.22 | Vytv.2-nás.aortokor.bajp.miniinv.,torakot.heterológ.ž./t. |
| 5k621.25 | Vytv.2-nás.aortokor.bajp.miniinvazív.,torakotom.s protézou |
| 5k621.2x | Vytv.2-nás.aortokoronár.bajp.miniinvaz.,torakotomicky ost. |
| 5k621.30 | Vytv.2-nás.aortokor.bajp.miniinv.,torakosk.s autológ.ž. |
| 5k621.31 | Vytv.2-nás.aortokor.bajp.miniinv.,torakosk.s autológ.t. |
| 5k621.32 | Vytv.2-nás.aortokor.bajp.miniinv.,torakosk.heterológ.ž./t. |
| 5k621.35 | Vytv.2-nás.aortokor.bajp.miniinvazív.,torakoskop.s protézou |
| 5k621.3x | Vytv.2-nás.aortokoronár.bajp.miniinvaz.,torakoskopicky ost. |
| 5k622.20 | Vytv.3-nás.aortokor.bajp.miniinv.,torakot.s autológ.ž. |
| 5k622.21 | Vytv.3-nás.aortokor.bajp.miniinv.,torakot.s autológ.t. |
| 5k622.22 | Vytv.3-nás.aortokor.bajp.miniinv.,torakot.heterológ.ž./t. |
| 5k622.25 | Vytv.3-nás.aortokor.bajp.miniinvazív.,torakotom.s protézou |
| 5k622.2x | Vytv.3-nás.aortokoronár.bajp.miniinvaz.,torakotomicky ost. |
| 5k622.30 | Vytv.3-nás.aortokor.bajp.miniinv.,torakosk.s autológ.ž. |
| 5k622.31 | Vytv.3-nás.aortokor.bajp.miniinv.,torakosk.s autológ.t. |
| 5k622.32 | Vytv.3-nás.aortokor.bajp.miniinv.,torakosk.heterológ.ž./t. |
| 5k622.35 | Vytv.3-nás.aortokor.bajp.miniinvazív.,torakosk.s protézou |
| 5k622.3x | Vytv.3-nás.aortokoronár.bajp.miniinvaz.,torakoskopicky ost. |
| 5k623.20 | Vytv.4-nás.aortokor.bajp.miniinv.,torakot.s autológ.ž. |
| 5k623.21 | Vytv.4-nás.aortokor.bajp.miniinv.,torakot.s autológ.t. |
| 5k623.22 | Vytv.4-nás.aortokor.bajp.miniinv.,torakot.heterológ.ž./t. |
| 5k623.25 | Vytv.4-nás.aortokor.bajp.miniinvazív.,torakotom.s protézou |
| 5k623.2x | Vytv.4-nás.aortokoronár.bajp.miniinvaz.,torakotomicky ost. |
| 5k623.30 | Vytv.4-nás.aortokor.bajp.miniinv.,torakosk.s autológ.ž. |
| 5k623.31 | Vytv.4-nás.aortokor.bajp.miniinv.,torakosk.s autológ.t. |
| 5k623.32 | Vytv.4-nás.aortokor.bajp.miniinv.,torakosk.heterológ.ž./t. |
| 5k623.35 | Vytv.4-nás.aortokor.bajp.miniinvazív.,torakosk.s protézou |
| 5k623.3x | Vytv.4-nás.aortokoronár.bajp.miniinvaz.,torakoskopicky ost. |
| 5k624.20 | Vytv.5-nás.aortokor.bajp.miniinv.,torakot.s autológ.ž. |
| 5k624.21 | Vytv.5-nás.aortokor.bajp.miniinv.,torakot.s autológ.t. |
| 5k624.22 | Vytv.5-nás.aortokor.bajp.miniinv.,torakot.heterológ.ž./t. |
| 5k624.25 | Vytv.5-nás.aortokor.bajp.miniinvazív.,torakotom.s protézou |
| 5k624.2x | Vytv.5-nás.aortokoronár.bajp.miniinvaz.,torakotomicky ost. |
| 5k624.30 | Vytv.5-nás.aortokor.bajp.miniinv.,torakosk.s autológ.ž. |
| 5k624.31 | Vytv.5-nás.aortokor.bajp.miniinv.,torakosk.s autológ.t. |
| 5k624.32 | Vytv.5-nás.aortokor.bajp.miniinv.,torakosk.heterológ.ž./t. |
| 5k624.35 | Vytv.5-nás.aortokor.bajp.miniinvazív.,torakosk.s protézou |
| 5k624.3x | Vytv.5-nás.aortokoronár.bajp.miniinvaz.,torakoskopicky ost. |
| 5k62x.0 | Vytv.iného aortokoronár.bajpasu miniinv.s autológ.žilami |
| 5k62x.1 | Vytv.iného aortokoronár.bajpasu miniinv.s autológ.tepn. |
| 5k62x.2 | Vytv.iného aortokoronár.bajpasu miniinv.s heterológ.ž./t. |
| 5k62x.5 | Vytv.iného aortokoronár.bajpasu miniinv.s protézou |
| 5k62x.x | Vytv.iného aortokoronárneho bajpasu miniinv.,iný mat. |
| 5k630 | Patch koronárnych tepien |
| 5k631 | Revízia aortokoronárneho bajpasu |
| 5k632 | Reimplantácia aortokoronárneho bajpasu |
| 5k633 | Transpozícia koronárnych tepien |
| 5k634 | Revaskulariz.voľným transplant. a. mammaria interna [IMA] |
| 5k636 | Transmyokardiálna laserová revaskularizácia [TMLR] |
| 5k643 | Rekonšt.koronárneho sínusu na koronárnych cievach |
| 5k700 | Perikardiotómia a kardiotómia:perikardiálna drenáž |
| 5k701 | Perikardiotómia a kardiotómia:perikardiotómia |
| 5k704 | Perikardiotómia a kardiotómia:epikardiálna incízia |
| 5k705 | Perikardiotómia a kardiotómia:endokardiálna incízia |
| 5k706 | Perikardiotómia a kardiotómia:epimyokardiálna incízia |
| 5k720 | Otvorená chirurgická perikardektómia, lokálna excízia |
| 5k721 | Torakoskopická perikardektómia, lokálna excízia |
| 5k722.0 | Čiastočná perikardektómia (perikardiálne okno), otv.chir. |
| 5k722.2 | Čiastoč.perikardektómia (perikardiálne okno), lsk |
| 5k722.3 | Čiastočná perikardektómia (perikardiálne okno), torakosk. |
| 5k724 | Subtotálna perikardektómia |
| 5k725 | Totálna perikardektómia (dekortikácia) |
| 5k72x | Perikardektómia:ostatné |
| 5k730 | Excízia poškodeného tk.srdca v predsieni |
| 5k731 | Excízia poškodeného tk.srdca v komore |
| 5k732 | Čiastoč.ľ-komor.redukčná plastika (Batista) poškod.tk.srdca |
| 5k733 | Resekcia aneuryzmy poškodeného tkaniva srdca v predsieni |
| 5k734 | Resekcia aneuryzmy poškodeného tkaniva srdca v komore |
| 5k740 | Sutúra perikardu po poranení |
| 5k741 | Plastická rekonštr.perikardu bez implantátu |
| 5k742 | Plastická rekonštrukcia perikardu s implantátom |
| 5k743 | Sutúra myokardu po poranení |
| 5k744 | Plastická rekonštr.myokardu bez implantátu |
| 5k745 | Plastická rekonštr.myokardu s implantátom |
| 5k746 | Uzáver získaného defektu komorového septa |
| 5k762.0 | Otv.chir.impl.extrakorporál.univentrikulár.pumpy |
| 5k762.1 | Otv.chir.explantácia extrakorporál.univentrikulár.pumpy |
| 5k762.2 | Izol.výmena extrakorporál.univentrikulár.pumpy,nechirurg. |
| 5k763.0 | Otv.chir.implantácia extrakorporál.biventrikulár.pumpy |
| 5k763.1 | Otv.chir.explantácia extrakorporál.biventrikulár.pumpy |
| 5k763.2 | Izolov.výmena extrakorporal.biventrikulár.pumpy, nechir. |

| | |
|---|---|
| 5k764.0 | Otv.chir.implant.intrakorporál.univentrikulár.pumpy |
| 5k764.1 | Otv.chir.explantácia intrakorporál.univentrikulár.pumpy |
| 5k765.0 | Otv.chir.implantácia intrakorporál.biventrikulár.pumpy |
| 5k765.1 | Otv.chir.explantácia intrakorporál.biventrikulár.pumpy |
| 5k766.0 | Otv.chir.implantácia umelého srdca(totál.náhr.srdca) |
| 5k766.1 | Otv.chir.explantácia umelého srdca(totál.náhr.srdca) |
| 5k767.0 | Otv.chir.implant.parakorporál.univentrikulár.pumpy |
| 5k767.1 | Otv.chir.explant.parakorporál.univentrikulár.pumpy |
| 5k767.2 | Izolov.výmena parakorporál.univentrikulár.pumpy, nechir. |
| 5k768.0 | Otv.chir.implant.parakorporál.biventrikulár.pumpy |
| 5k768.1 | Otv.chir.explant.parakorporál.biventrikulár.pumpy |
| 5k768.2 | Izolov.výmena parakorporál.biventrikulár.pumpy,nechir. |
| 5k76x | Otv.chir.implant. a explant.podpor.systémov srdca, ost. |
| 5k775.0 | Impl.defibr.s 1-dut.stimuláciou bez AV-sekvenč.stimul. |
| 5k776 | Impl.defibrilátora s 2- dutin.stimuláciou |
| 5k777 | Impl.defibr.s biventrik.resynchron.stimuláciou |
| 5k77h.1 | Implant./vým.defibril.s podkož.elektr.bez vnútrosrdc.elekt. |
| 5k785.4 | Vým.prístr.bez zm.elektr:defi.s 1-dut.sys. |
| 5k785.5 | Vým.prístr.bez zm.elektr:defi.s 2-dut.stimul. |
| 5k785.6 | Vým.prístr.bez zm.elektr:defibril.biventr.stim. |
| 5k785.a | Vým.prístroja b.zmeny elektródy,defibril.s podkož.elektródou |
| 5k786.4 | Vým.prístroja a elektódy:defib.s 1-dut.stim. |
| 5k786.5 | Vým.prístroja a elektódy:defib.s 2-dut.stim. |
| 5k786.6 | Vým.prístroja a elektódy:defib.biventr.resynchr.stim. |
| 5k786.8 | Vým.prístroja a elektródy,defibrilátor s podkož.elektródou |
| 5k789.7 | Rozšírenie systému,kardiostim.na defibri.s 1-dutin.stim. |
| 5k789.a | Rozšírenie syst.,kardiostim.na defibri. s 2-dutin.stimul. |
| 5k789.b | Rozšírenie sy.,kardiostim.na defibri.s biventrik.stim. |
| 5k789.c | Rozš.syst., defibri.na defibri.s 2-dutin.stimul. |
| 5k789.d | Rozš.syst., defibri.na defibri. s bivertik.stimul. |
| 5k789.e | Zúženie systému, 2-dutinový ICD systém na jednodutinový ICD |
| 5k789.f | Zúženie systému, biventrikulár.ICD syst.na 1-dutinový ICD |
| 5k789.g | Zúženie systému, biventrikulár.ICD syst.na 2-dutinový ICD |
| 5k790 | Otvorená masáž srdca |
| 5k791.1 | Operačná ligatúra uška srdca |
| 5k791.2 | Exklúzia uška srdca |
| 5k795 | Reoperácia na srdci a perikarde |
| 5k796 | Kardiomyoplastika |
| 5k797 | Implant.alebo odstr.vonkaj.podpor.systému srdca |
| 5k798.0 | Implant.a výmena syst.moduluj.myokard [CCM] |
| 5k798.1 | Revízia systému modulujúceho myokard [CCM] |
| 5k799.0 | Implant. a vým.epikardiál.podpor.systému komory |
| 5k799.1 | Explantácia epikardiál.podporného systému komory |
| 5k79a | Stentovanie predsieňového septa |
| 5k79b | Resekcia nádoru srdca |
| 5k79c | Ošetrenie poranenia srdca |
| 5k79x | Iné operácie na srdci a perikarde, ostatné |
| 5l013.0 | Embolektómie a trombektómie ascendent.aorty |
| 5l013.1 | Embolektómie a trombektómie oblúka aorty |
| 5l013.2 | Embolektómie a trombektómie torakál.aorty |
| 5l014.0↔ | Embolektómie a trombektómie a. subclavia |
| 5l014.1↔ | Embolekt.a trombekt.truncus brachioceph. |
| 5l014.2↔ | Embolektómie a trombektómie a. pulmonalis |
| 5l014.3↔ | Embolekt. a trombektómie tepny hrudníka,ciev.protéza |
| 5l014.x↔ | Embolektómie a trombektómie tepny hrudníka,ost. |
| 5l019.a↔ | Embolektómie a trombektómie v. pulmonalis |
| 5l019.b↔ | Embolektómie a trombektómie v. subclavia |
| 5l019.d↔ | Embolektómie a trombektómie v. brachiocephalica |
| 5l019.e | Embolektómie a trombektómie v. cava superior |
| 5l019.f | Embolektómie a trombektómie v. cava inferior |
| 5l124.0↔ | Endarterekt.a trombendarterekt. a.subclavia |
| 5l124.1↔ | Endarterekt.a trombendarterekt. truncus brachioceph. |
| 5l124.2↔ | Endarterekt.a trombendarterekt a.pulmonalis |
| 5l124.3↔ | Endarterekt.a trombendarterekt.tepny hrudníka,ciev.protéza |
| 5l124.x↔ | Endarterekt.a trombendarterek.tepny hrudníka,ost. |
| 5l133.0 | Res.aneuryzmy ascendent.aorty bez použ.prot.mat |
| 5l133.1 | Res.aneuryzmy torakál.aorty bez použ.prot.mat. |
| 5l134.1↔ | Res.aneuryzmy truncus brachioceph.bez použ.prot.mat. |
| 5l134.2↔ | Res.aneuryzmy a.pulmonalis bez použ.prot.mat. |
| 5l134.x↔ | Res.aneuryzmy tepny hrudníka bez použ.protetic.mat.,ost. |
| 5l135.0↔ | Res.aneuryzmy a.iliaca comm. bez použ.prot.mat. |
| 5l135.1↔ | Res.aneuryzmy a.iliaca ext. b.použ.prot.mat. |
| 5l135.2↔ | Res.aneuryzmy a.iliaca int. b.použ.prot.mat. |
| 5l136.0 | Res.aneuryzmy truncus coeliacus bez použ.prot.mat. |
| 5l136.1 | Res.aneuryzmy a.hepatica bez použ.prot.mat. |
| 5l136.2 | Res.aneuryzmy a.gastrica bez použ.prot.mat. |
| 5l136.3 | Res.aneuryzmy a.lienalis bez použ.prot.mat. |
| 5l136.4↔ | Res.aneuryzmy a.renalis bez použ.prot.mat. |
| 5l136.5 | Res.aneuryzmy a. mesenterica super. bez použ.prot.mat. |
| 5l136.6 | Res.aneuryzmy a. mesenterica inf. bez použ.prot.mat. |
| 5l136.x↔ | Res.aneuryzmy viscerál.tepny bez použ.prot.mat.,ost. |
| 5l139.a↔ | Res.aneuryzmy v. pulmonalis bez použ.protet.mat. |
| 5l139.d↔ | Res.aneuryzmy v. brachiocephalica bez použ.protet.mat. |
| 5l139.e | Res.aneuryzmy v. cava superior bez použ.protet.mat. |
| 5l139.f | Res.aneuryzmy v. cava inferior bez použ.protet.mat. |
| 5l143.01 | Res.ascendent.aorty s interpozitom, lineárna protéza |
| 5l143.02 | Res.ascendent.aorty s interpoz., lineár.protéza pri aneur. |
| 5l143.0x | Res.ascendent.aorty s interpozitom, ostatné |
| 5l143.11 | Res.ascend.aorty s interp. s reimpl.koron.tepien, lineár.prot. |
| 5l143.12 | Res.asc.aor.s interp.s reimpl.koron.aa.,lin.protéza p.aneur |
| 5l143.1x | Res.ascend. aorty s interpoz. s reimpl.koronár.tepien, ost. |
| 5l143.21 | Resekcia torakálnej aorty s interpozitom, lineár. protéza |
| 5l143.22 | Res.torak.aorty s interp.,lineár.protéza pri aneuryzme |
| 5l143.2x | Resekcia torakálnej aorty s interpozitom, ostatné |
| 5l143.31 | Res.torakoabdom.aorty s interp. lineárna protéza |
| 5l143.32 | Res.torakoabdom.aorty s interp., lin.protéza pri aneuryzme |
| 5l143.3x | Resekcia torakoabdom.aorty s interpozitom, ostatné |
| 5l143.7 | Res.ascend.aor.,aort.oblúka/descend.aor.s interpoz.,hybrid |
| 5l143.80 | Res.asc.aort,aort.obl/tor.aor.s interp:hybr,endov.impl1 st.-pr |
| 5l143.81 | Res.asc.aort,aort.obl/tor.aor.s interp:hybr,endov.impl2 st.-pr |
| 5l143.82 | Res.asc.aort,aor.obl/tor.aor.s interp:hybr,endov.impl3a vi.st |
| 5l143.90 | Res.torakoabd.aorty s interp:hybrid,endov.impl1 st.-pr. |
| 5l143.91 | Res.torakoabd.aorty s interp:hybrid,endov.impl2 st.-pr. |
| 5l143.92 | Res.torakoabd.aorty s interp:hybrid,endov.impl3 a viac st |
| 5l144.0↔ | Res.aneur.a.subclavia(okr.aneur.aor.)s intpoz. |
| 5l144.1↔ | Res.ane.truncus brachioceph.(okr.aneur.aor.)s intpoz. |
| 5l144.2↔ | Res.ane.a.pulmonalis(okr.aneur.aor.)s intpoz. |
| 5l144.x↔ | Res.ane.tepien hrudníka(okr.aneur.aor.)s intpoz.,ost. |
| 5l149.a↔ | Res.ane. v. pulmonalis (okr.aneur.aor)s interpoz. |
| 5l149.b↔ | Res.ane. v. subclavia(okr.aneur.aor)s interpoz. |
| 5l149.d↔ | Res.ane. v. brachiocephalica(okr.aneur.aor)s interpoz. |
| 5l149.e | Res.ane.v. cava superior(okr.aneur.aor)s interpoz. |
| 5l149.f | Res.aneur.v. cava inferior (okr.aneur.aor)s interpoz. |
| 5l153.0 | Resekcia pseudoaneuryziem ascendentnej aorty |
| 5l153.1 | Resekcia pseudoaneuryziem oblúka aorty |
| 5l153.2 | Resekcia pseudoaneuryziem torakálnej aorty |
| 5l154.0↔ | Resekcia pseudoaneuryziem a. subclavia |
| 5l154.1↔ | Resekcia pseudoaneuryziem truncus brachioceph. |
| 5l154.2↔ | Resekcia pseudoaneuryziem a. pulmonalis |
| 5l154.x↔ | Resekcia pseudoaneuryziem tepien hrudníka, ostatné |
| 5l159.a↔ | Resekcia pseudoaneuryziem v. pulmonalis |
| 5l159.b↔ | Resekcia pseudoaneuryziem v. subclavia |
| 5l159.d↔ | Resekcia pseudoaneuryziem v. brachioceph. |
| 5l163.0 | Sutúra ascendentnej aorty |
| 5l163.1 | Sutúra oblúka aorty |
| 5l163.2 | Sutúra torakálnej aorty |
| 5l164.0↔ | Sutúra a. subclavia |
| 5l164.1↔ | Sutúra truncus brachiocephalicus |
| 5l164.2↔ | Sutúra a. pulmonalis |
| 5l164.x↔ | Sutúra tepien hrudníka, ostatné |
| 5l165.0↔ | Sutúra aa. lumbales |
| 5l165.1↔ | Sutúra bližšie neurčenej časti a. iliaca |
| 5l165.2↔ | Sutúra a. iliaca communis |
| 5l165.3↔ | Sutúra a. iliaca externa |
| 5l165.4↔ | Sutúra a. iliaca interna |
| 5l165.x↔ | Sutúra tepien panvy a trupu, ostatné |
| 5l166.0 | Sutúra truncus coeliacus |
| 5l166.1 | Sutúra a. hepatica |
| 5l166.2 | Sutúra a. gastrica |
| 5l166.3 | Sutúra a. lienalis |

| | |
|---|---|
| 5l166.4↔ | Sutúra a. renalis |
| 5l166.5 | Sutúra a. mesenterica superior |
| 5l166.6 | Sutúra a. mesenterica inferior |
| 5l166.x↔ | Sutúra viscerálnych tepien, ostatné |
| 5l173.0 | Ligatúra ascendentnej aorty |
| 5l173.1 | Ligatúra oblúka aorty |
| 5l173.2 | Ligatúra torakálnej aorty |
| 5l174.0↔ | Ligatúra a. subclavia |
| 5l174.1↔ | Ligatúra truncus brachiocephalicus |
| 5l174.2↔ | Ligatúra a. pulmonalis |
| 5l174.x↔ | Ligatúra tepien hrudníka, ostatné |
| 5l179.a↔ | Ligatúra v. pulmonalis |
| 5l179.b↔ | Ligatúra v. subclavia |
| 5l179.d↔ | Ligatúra v. brachiocephalica |
| 5l500.3 | Vytv.spojky pom. protézy medzi a.pulmonalis a aortou,centr. |
| 5l500.6 | Umiestn.ventrikulo-pulmonár.arteriálneho konduitu |
| 5l501.0 | Vytvor.vnútrobr.žil.spojky:splenoren.venóz.shunt |
| 5l501.1 | Vytvor.vnútrobr.žil.spojky:portokavál.venóz.shunt |
| 5l501.2 | Vytvor.vnútrobr.žil.spojky:mezokavál.ven.shunt |
| 5l501.3 | Vyt.vnút.bruš.žil.spojky:renoportálny ven.shunt |
| 5l501.4 | Vyt.vnút.bruš.žil.spojky:mezenterik.jump |
| 5l501.x | Vytvor.vnútrobr.žil.spoj.(intraabd.venózny shunt):ostatné |
| 5l511.3 | Bajpas.OP aa.hlavy a krku pom.žily:a.carotis-a.vertebralis |
| 5l521.3↔ | Bajpas.OP aa.hlavy,krku p.protézy:karot.-vertebr.bajp. |
| 5l536.0 | Plastika záplatou[patch plastika]:truncus coeliacus |
| 5l536.1 | Plastika záplatou[patch plastika]:a.hepatica |
| 5l536.2 | Plastika záplatou[patch plastika]:a.gastrica |
| 5l536.3 | Plastika záplatou[patch plastika]:a.lienalis |
| 5l536.5 | Plastika záplatou[patch plastika]:mesenterica superior |
| 5l536.6 | Plastika záplatou[patch plastika]:mesenterica inferior |
| 5l540.40↔ | Transpozícia a. vertebralis extrakraniálnej časti |
| 5l540.41↔ | Transpozícia a. vertebralis do a. carotis comunis |
| 5l540.42↔ | Transpozícia a. vertebralis do a. subclavia |
| 5l544.00↔ | Transpozícia a. subclavia |
| 5l544.1↔ | Transpozícia truncus brachiocephalicus |
| 5l544.2↔ | Transpozícia a. pulmonalis |
| 5l544.x↔ | Transpozícia aa.hrudníka:ostatné |
| 5l545.0↔ | Transpozícia bližšie neurčenej časti a. iliaca |
| 5l545.1↔ | Transpozícia a. iliaca externa |
| 5l545.2↔ | Transpozícia a. iliaca interna |
| 5l545.x↔ | Transpozícia aa.panvy a trupu:ostatné |
| 5l546.0 | Transpozícia a. hepatica |
| 5l546.1 | Transpozícia a. gastrica |
| 5l546.2 | Transpozícia a. lienalis |
| 5l546.3↔ | Transpozícia a. renalis |
| 5l546.4 | Transpozícia a. mesenterica superior |
| 5l546.5 | Transpozícia a. mesenterica inferior |
| 5l546.x↔ | Transpozícia viscerálnej tepny, ostatné |
| 5l553.0 | Iné plast.rekonštrukcie na ascendentnej aorte |
| 5l553.1 | Iné plast.rekonštrukcie oblúka aorty |
| 5l553.2 | Iné plast.rekonštrukcie torakálnej aorty |
| 5l554.2↔ | Iné plastické rekonštrukcie a. pulmonalis |
| 5l570.3 | Rev.v ciev.chir.pre krv:výmena ciev.graftu |
| 5l570.4 | Rev.v ciev.chir.pre krv:odstr.cievneho graftu |
| 5l570.7 | Rev.v ciev.chir.pre krv:výmena kardiálneho konduitu |
| 5l571.3 | Rev.v ciev.chir.pre infekciu:výmena cievneho graftu |
| 5l571.4 | Rev.v ciev.chir.pre infekciu:odstránenie cievneho graftu |
| 5m110.1 | Podviazanie ductus thoracicus, torakoskop. |
| 5m110.2 | Podviazanie ductus thoracicus, torakotom. |
| 5m110.x | Podviazanie ductus thoracicus, iné |
| 5m111 | Podviazanie/kanylácia ductus thoracicus |
| 5m120.0 | Disekcia retroperitoneálnych LU:lpt. |
| 5m120.3 | Disekcia retroperitoneálnych LU:lsk. |
| 5m121 | Bloková disekcia inguinálnych LU:lpt. |
| 5n510.0 | Atyp.res.chor.tk. pečene, lokálna excízia:lpt. |
| 5n510.2 | Atyp.res.chor.tk. pečene, lokálna excízia:lsk. |
| 5n510.4 | Atyp.res.chor.tk. pečene, lokál.excízia:konv.lsk.-lpt. |
| 5n510.x | Atyp.res.chor.tk. pečene, lokálna excízia:ostatné |
| 5n511.0 | Resekcia endocysty pečene (Echinokokovej cysty):lpt. |
| 5n511.2 | Resekcia endocysty pečene (Echinokokovej cysty):lsk. |
| 5n511.4 | Res.endocysty pečene (Echinokok.cysty):konv.lsk.-lpt. |
| 5n511.x | Res.endocysty pečene (Echinokok.cysty):ost. |
| 5n512.0 | Klinovitá resekcia chorého tkaniva pečene:lpt. |
| 5n512.2 | Klinovitá resekcia chorého tkaniva pečene:lsk. |
| 5n512.4 | Klinovitá resekcia chorého tkaniva pečene:konv.lsk.-lpt. |
| 5n512.x | Klinovitá resekcia chorého tkaniva pečene:ost. |
| 5n514.0 | Lok.deš.chor.tk.pečene alk.inj.s navádz.zobraz.postup:lpt. |
| 5n514.2 | Lok.deš.chor.tk.pečene alk.inj.s navádz.zobr.postup:lsk. |
| 5n514.4 | Lok.deš.chor.tk.pečene alk.inj.s nav.zobr.p:konv.lsk-lpt |
| 5n514.x | Lok.deš.chor.tk.pečene alkohol.inj.s navádz.zobr.p:ost |
| 5n515.0 | Lok.deštr.chor.tk.peč.induk.vysokofrekv.termoterap:lpt. |
| 5n515.2 | Lok.deštr.chor.tk.pečene induk.vysokofrekv.termoterap:lsk |
| 5n515.4 | Lok.deštr.chor.tk.peč.induk.vysokofr.termoter:zm.lsk.-lpt. |
| 5n515.x | Lok.deštr.chor.tk.peč.induk.vysokofrekv.termterap:ost. |
| 5n51x.0 | Iná lokálna deštr.chor.tk.pečene:lpt. |
| 5n51x.2 | Iná lokálna deštr.chor.tk.pečene:lsk. |
| 5n51x.4 | Iná lokálna deštr.chor.tk.pečene:konv.lsk.-lpt. |
| 5n51x.x | Iná lokálna deštr.chor.tk.pečene:ost. |
| 5n520.0 | Anatom.resekcia 1segmentu pečene, laparotom. |
| 5n520.2 | Anatom.resekcia 1 segmentu pečene, laparoskopicky |
| 5n521.10 | Ľavostranná hemihepatektómia (res.segm.2, 3, 4a a 4b), lpt |
| 5n521.12 | Ľ-str.hemihepatektómia(res.segm.2, 3, 4a a 4b),lsk |
| 5n521.20 | Ľ-str.bisegmentekt.pečene(lobekt.ľ-str.,res.segm.2 a 3),lpt |
| 5n521.22 | Ľ-str.bisegmentekt.pečene(lobektómia ľ-str,res.segm.2a3),lsk |
| 5n521.3 | Left medial sectionectomy (segment 4) |
| 5n522.10 | Pravostranná hemihepatektómia (res.segm. 5 až 8), lpt |
| 5n522.12 | P-str.hemihepatektómia(resekcia segmentov 5 až 8),lsk |
| 5n522.20 | Trisegmentektómia pečene (res.segm.4 až 8), lpt |
| 5n522.22 | Trisegmentektómia pečene (resekcia segm.4 až 8),lsk |
| 5n522.3 | Extended right hepatectomy (4,5,6,7,8) or trisectionectomy |
| 5n522.4 | Right posterior sectionectomy (segment 6,7) |
| 5n522.5 | Right anterior sectionectomy (segment 5,8) |
| 5n523.20 | Mesohepatektómia (segment 4a, 4b, 5,8), laparotomicky |
| 5n523.22 | Mesohepatektómia (segment 4a, 4b, 5,8), laparoskopicky |
| 5n523.40 | Anatomická (typická) resekcia pečene, ostatné, laparotomicky |
| 5n523.41 | Anatomická (typická) resekcia pečene, ostatné, laparoskopick |
| 5n523.42 | Dvojetapová resekcia pečene ALLPS – 1. a 2. fáza |
| 5n52x.0 | Anatom.(typ)res.pečene,ost,lpt |
| 5n52x.2 | Anatomická (typická) resekcia pečene, ostatné, lsk |
| 5n531 | Odstr.hepatál. transplantátu ako samostatný výkon |
| 5n532 | Odstr.vlast.tkaniva pečene ako samost.výk. |
| 5n533 | Ľ-str.bisegmentekt.pečene(res.sgm2,3),org.darc.počas života |
| 5n534 | Ľ-str.hemihepatekt.(res.sgm1,2,3,4a,4b)org.darc.počas života |
| 5n535 | P-str.hemihepatekt.(res.sgm 5-8)org.darcovstvo počas života |
| 5n536 | Res.časti peč., ďalšie segm.kombi.pre org.darcov.poč.života |
| 5n53x | Hepatektómia pre transplantáciu, ostatné |
| 5n550.10 | Sutúra a opich pečene-hemostáza v súvisl.s úrazom,lpt |
| 5n550.11 | Sutúra a opich pečene za účel.hemostázy v súvisl.s úrazom,lsk |
| 5n550.20 | Sutúra a opich pečene za účel.hemostázy v i.súvisl.ako úraz,lpt |
| 5n550.22 | Sutúra a opich pečene za účel.hemostázy v i.súvisl.ako úraz,lsk |
| 5n552 | Rekonštrukcia pečene, plastika omenta |
| 5n591.0 | Incízia pečene:bez ďalších výkonov |
| 5n591.1 | Incízia pečene:drenáž |
| 5n591.20 | Fenestrácia cysty pečene, laparotomicky |
| 5n591.22 | Fenestrácia cysty pečen, laparoskopicky |
| 5n591.x | Incízia pečene:ost. |
| 5n613.1 | Biliodigestívna anastomóza k duodenu |
| 5n613.2 | Biliodigestívna anastomóza k jejunu |
| 5n613.3 | Biliodigestívna anastomóza k jejunu,interpoz.čr.klučky |
| 5n613.4 | Biliodigestívna anastomózak jejunu s Roux-Y |
| 5n613.5 | Biliodigestívna anastomóza:ostatné |
| 5n623 | Cholecystektómia:rozšírená |
| 5n640.00 | Vsun./vým.1samoexpand.a nepokryt.stentu v žlč.c:lpt. |
| 5n640.01 | Vsun./vým.1samoexp.a nepokryt.stentu v žlč.c:lsk. |
| 5n640.02 | Vsun./vým.1samoexp.a nepokryt.stentu v žlč.c:konv.lsk-lpt. |
| 5n640.10 | Vsun./vým.2samoexpand.a nepokryt.stentov v žlč.c:lpt. |
| 5n640.11 | Vsun./vým.2samoexp.a nepokryt.stentov v žlč.c:lsk. |
| 5n640.12 | Vsun./vým.2samoexp.a nepokryt.stentov v žlč.c:konv.lsk-lpt. |
| 5n640.20 | Vsun./vým.3samoexpand.a nepokryt.stentov v žlč.c:lpt. |
| 5n640.21 | Vsun./vým.3samoexp.a nepokryt.stentov v žlč.c:lsk. |

| | |
|---|---|
| 5n640.22 | Vsun./vým.3samoexp.a nepokryt.stentov v žlč.c:konv.lsk-lpt. |
| 5n640.30 | Vsun./vým.4+samoexpand.a nepokryt.stentov v žlč.c:lpt. |
| 5n640.31 | Vsun./vým.4+samoexp.a nepokryt.stentov v žlč.c:lsk. |
| 5n640.32 | Vsun./vým.4+samoexp.a nepokryt.stentov v žlč.c:konv.lsk-lpt. |
| 5n641.00 | Vsun./vým.1samoexp.a pokryt.stent-prot.v ž.c:lpt. |
| 5n641.01 | Vsun./vým.1samoexp.a pokryt.stent-protéz.v žlč.c:lsk. |
| 5n641.02 | Vsun./vým.1samoexp.a pokryt.stent-prot.v ž.c:konv.lsk-lpt. |
| 5n641.10 | Vsun./vým.2samoexp.a pokryt.stent-protéz.v žlč.c:lpt. |
| 5n641.11 | Vsun./vým.2samoexp.a pokryt.stent-prot.v ž.c:lsk. |
| 5n641.12 | Vsun./vým.2samoexp.a pokryt.stent-prot.v ž.c:konv.lsk-lpt. |
| 5n641.20 | Vsun./vým.3samoexp.a pokryt.stent-prot.v ž.c:lpt. |
| 5n641.21 | Vsun./vým.3samoexp.a pokryt.stent-protéz v žlč.c:lsk. |
| 5n641.22 | Vsun./vým.3samoexp.a pokryt.stent-prot.v ž.c:konv.lsk-lpt. |
| 5n641.30 | Vsun./vým.4+samoexp.a pokryt.stent-prot.v žlč.c:lpt. |
| 5n641.31 | Vsun./vým.4+samoexp.a pokryt.stent-prot.v žlč.c:lsk. |
| 5n641.32 | Vsun./vým.4+samoexp.a pokryt.stent-prot.v ž.c:konv.lsk-lpt. |
| 5n64x.0 | Vsun/vým.samoexp.st/prot.v žlč.c:ost.stenty:lpt. |
| 5n64x.1 | Vsun/vým.samoexp.st/prot.v žlč.c:ost.stenty:lsk. |
| 5n64x.2 | Vsun/vým.samoexp.st/prot.v žl.c:ost.stenty:konv. lsk.-lpt. |
| 5n651.0 | Incíz.Oddi zvier.a papilla duodeni major[papilotómia]:lpt. |
| 5n651.2 | Incíz.Oddi zvier.a papilla duodeni major[papilotómia]:lsk. |
| 5n651.4 | Incíz.Oddi zv.a papilla d.major[papilotómia]konv.lsk.-lpt. |
| 5n651.x | Incíz.Oddi zvier.a papilla d. major[papilotómia]:ost. |
| 5n652.0 | Ost.incízie (s duodenot) na Oddi zv.a papilla d.major:lpt. |
| 5n652.2 | Ost.incízie (s ddnt) na Oddi zv.a papilla d.major:lsk. |
| 5n652.4 | Ost.incízie (s ddnt) na Oddi zv.a Pap.d.major:zm.lsk.-lpt. |
| 5n652.x | Ost.incízie (s ddnt) na Oddi zv.a papilla d.major:ost. |
| 5n694.0 | Deštrukcia žlčových ciest:lpt. |
| 5n694.2 | Deštrukcia žlčových ciest:lsk. |
| 5n694.4 | Deštrukcia žlčových ciest:konv.lsk.-lpt. |
| 5n695.0 | Drenáž na žlčových cestách:lpt. |
| 5n695.2 | Drenáž na žlčových cestách:lsk. |
| 5n695.4 | Drenáž na žlčových cestách:konv.lsk.-lpt. |
| 5n69a.0 | Odstr.aloplast.materiálu na žlč.cest:lpt. |
| 5n69a.2 | Odstr.aloplast.materiálu na žlč.cest:lsk. |
| 5n69a.4 | Odstr.aloplast.mat.na žlč.cest:konv.lsk.-lpt. |
| 5n69b.0 | Hemostáza žlčových ciest:lpt. |
| 5n69b.2 | Hemostáza žlčových ciest:lsk. |
| 5n69b.4 | Hemostáza žlčových ciest:zm.lsk.-lpt. |
| 5n69c.0 | Revízia žlč.ciest ako samost.výk:lpt. |
| 5n69c.2 | Revízia žlč.ciest ako samost.výk:lsk. |
| 5n69c.4 | Revízia žlč.ciest ako samost.výk:konv.lsk.-lpt. |
| 5n69d.0 | Vsun.protézy bez samoexpand.schop.do žlč.ciest:lpt. |
| 5n69d.2 | Vsun.protézy bez samoexpand.schop.do žlč.ciest:lsk. |
| 5n69d.4 | Vsun.protézy bez samoexp.schop.do žlč.ciest:zm.lsk.-lpt. |
| 5n69e.0 | Vsun.2/viac protéz bez samoexpand.sch.do žlč.ciest:lpt. |
| 5n69e.2 | Vsun.2/viac protéz bez samoexpand.sch.do žlč.ciest:lsk. |
| 5n69e.4 | Vsun.2/viac protéz bez samoexp.sch.do žlč.c:zm.lsk.-lpt. |
| 5n69f.0 | Vým.protézy bez samoexpand.schop.v žlč.cestách:lpt. |
| 5n69f.2 | Výmena protézy bez samoexpand.schop.v žlč.cestách:lsk. |
| 5n69f.4 | Vým.protézy bez samoexpand.schop.v žlč.cest:zm.lsk.-lpt. |
| 5n69g | Sutúra žlčovodov po poranení |
| 5n69x.0 | Ostat.operácie na žlč.cestách:lpt. |
| 5n69x.2 | Ostat.operácie na žlč.cestách:lsk. |
| 5n69x.4 | Ostat.operácie na žlč.cestách:konv.lsk.-lpt. |
| 5n710.0 | Incízia pankreasu bez ďalších výkonov |
| 5n710.1 | Drenáž pankreasu |
| 5n710.2 | Incízia pankreasu s odstránením konkrementov |
| 5n710.x | Incízia, drenáž pankreasu, ostatné |
| 5n711 | Excízia chorého tkaniva pankreasu |
| 5n712.0 | Deštrukcia chor.tkaniva pankreasu bez laváže |
| 5n712.1 | Deštrukcia chor.tkaniva pankreasu s lavážou |
| 5n715 | Ost.lok.excízia a deštr.chor.tkanív pankreasu |
| 5n716.1 | Pankreatogastrostómia |
| 5n716.2 | Pankreatoduodenostómia |
| 5n716.3 | Pankreatojejunostómia |
| 5n716.40 | Pseudocystogastrostómia, laparotomicky |
| 5n716.41 | Pseudocystogastrostómia, laparoskopicky |
| 5n716.x | Vnútor.drenáž pankreasu a derivácia pseudocysty pankr,ost. |
| 5n720.0 | Enukleácia nádoru pankreasu:laparotomicky |
| 5n720.2 | Enukleácia nádoru pankreasu:laparoskopicky |
| 5n721.0 | Parciál.ľ-str.pankreatektómia bez anastomózy:lpt. |
| 5n721.2 | Parciál.ľ-str.pankreatektómia bez anastomózy:lsk. |
| 5n721.4 | Parciál.ľ-str.pankreatektómia bez anastomózy:zm.lsk.-lpt. |
| 5n722 | Parc.res.hlavy pankreasu so zachov.pyloru |
| 5n723 | Parc.res.hlavy pankreasu so zachov.duodena |
| 5n724 | Segmentárna pankreatektómia |
| 5n725 | Parciálna pankreaektómia s čiastočnou resekciou žalúdka |
| 5n72a | Tot.pankreatektómia s parciálnou resekciou žalúdka |
| 5n72b | Tot.pankreatektómia so zachov.pyloru |
| 5n72c | Tot.pankreatektómia so zachov.duodena |
| 5n72d | Tot.pankreatektómia:ostránenie transplantátu pankreasu |
| 5n72x.0 | Parciálna pankreatektómia, ostatné |
| 5n72x.1 | Totálna pankreatektómia, ostatné |
| 5n740 | Anastomóza ductus pankreatikus k žalúdku |
| 5n741 | Anastomóza ductus pankreatikus k jejunu |
| 5n742 | Anastomóza ductus pankreatikus k duodenu |
| 5n743 | Anastom.d.pancreat k jejunu s Roux-Y-anastom. |
| 5n74x | Anastomóza ductus pankreaticus:ostatné |
| 5n790.0 | Incízia ductus pancreaticus:lpt. |
| 5n790.2 | Incízia ductus pancreaticus:lsk. |
| 5n790.4 | Incízia ductus pancreaticus:konv.lsk.-lpt. |
| 5n790.x | Incízia ductus pancreaticus:ostatné |
| 5n791.0 | Incízia papily pankreasu [papilotómia]:lpt. |
| 5n791.x | Incízia papily pankreasu [papilotómia]:ostatné |
| 5n792.0 | Odstr.konkrementu z ductus pancreat:lpt. |
| 5n792.x | Odstr.konkrementu z ductus pancreat:ost. |
| 5n793.0 | Excízia ductus pancreaticus:lpt. |
| 5n793.x | Excízia ductus pancreaticus:ostatné |
| 5n794.0 | Deštrukcia ductus pancreaticus:lpt. |
| 5n794.x | Deštrukcia ductus pancreaticus:ostatné |
| 5n795.0 | Drenáž ductus pancreaticus:lpt. |
| 5n795.x | Drenáž ductus pancreaticus:ostatné |
| 5n79a.0 | Dilatácia pankreatických vývodov:lpt. |
| 5n79a.x | Dilatácia pankreatických vývodov:ostatné |
| 5n79c.0 | Hemostáza na pankrease a pankreatických cestách:lpt. |
| 5n79c.x | Hemostáza na pankrease a pankreatických cestách:ost. |
| 5n79d.0 | Revízia na pankrease a pankr.c.ako samost.výk:lpt. |
| 5n79d.x | Revízia na pankrease a pankr.c.ako samost.výk:ostatné |
| 5n79g.0 | Vsun.samoexp.protézy na pankrease a pankr.c:laparot. |
| 5n79g.x | Vsun.samoexp.protézy na pankrease a pankr.c:ost. |
| 5n79h.0 | Vsun.protézy bez samoexp.schop.pankreas a pankr.c:lap |
| 5n79h.x | Vsun.protézy bez samoexp.schop.pankreas a pankr.c:ost. |
| 5n79j.0 | Výmena samoexp.protézy na pankrease a pankr.c:laparot. |
| 5n79j.x | Výmena samoexp.protézy na pankrease a pankr.c:ost. |
| 5n79k.0 | Vým.protézy bez samoexp.schop.pankreas a pankr.c:lpt. |
| 5n79k.x | Vým.protézy bez samoexp.schop.pankreas a pankr.c:ost. |
| 5n79m.0 | Sutúra na pankrease a pankr.cestách po poranení:lpt. |
| 5n79m.2 | Sutúra na pankrease a pankr.cestách po poranení:lsk. |
| 5n79m.4 | Sutúra na pankrease a pankr.cestách po poran.:konv.lsk.-łtp. |
| 5n79m.x | Sutúra na pankrease a pankr.cestách po poranení:ost. |
| 5n79x.0 | Iné OP na pankrease a pankr.cest:lpt. |
| 5n79x.2 | Iné OP na pankrease a pankr.cest:lsk. |
| 5n79x.4 | Iné OP na pankrease a pankr.cest:zm.lsk.-lpt. |
| 5n79x.x | Iné OP na pankrease a pankr.cest:ostatné |
| 5n870 | Uzavretie diafragmatickej hernie bez plastiky |
| 5n871 | Uzavretie diafragmatickej hernie s plastikou |
| 5n872 | Uzavretie diafragmatickej hernie s autogen.m. |
| 5n873 | Uzavretie diafragmatickej hernie s alogén.m. |
| 5n874.0 | Uzavr.diafragm.her.s alopl.mat:lpt. |
| 5n874.1 | Uzavr.diafr.hernie s alopl.mat:lsk.transperit |
| 5n874.2 | Uzav.diafr.her.s alopl.mat:esk.totál.extaperit.prist. |
| 5n874.3 | Uzav.diafr.hernie s alopl.mat:transtorak. |
| 5n874.4 | Uz.diafragmat.her.s alopl.mat:torakoabd. |
| 5n874.5 | Uzavr.diafr.her.s alopl.mat:torakoskop. |
| 5n874.x | Uzavr.diafragm.her.s alopl.mat:ost. |
| 5n875 | Uzavr.diafragm.hernie pri recidíve bez plast. |
| 5n876 | Uzavr.diafragm.hernie pri recidíve s plast. |
| 5n877 | Uzavr.diafragm.hernie pri recidíve s autológ.m. |
| 5n878 | Uzavr.diafragm.hernie pri recidíve s alogén.m. |

| | |
|---|---|
| 5n879.0 | Uzavr.diafragm.her.pri recidíve s alopl.mat:lpt. |
| 5n879.1 | Uz.diafr.hernie pri recid.s alopl.mat:lsk,transperiton. |
| 5n879.2 | Uz.diafr.hernie pri recid.s alopl.mat:esk.tot.extrperit.prís |
| 5n879.3 | Uzavr.diafr.hernie pri recid.s alopl.mat:transtorak. |
| 5n879.4 | Uzavr.diafr.hernie pri recid.s alopl.mat:torakoabdom. |
| 5n879.5 | Uzavr.diafr.hernie pri recid.s alopl.mat:torakoskopic. |
| 5n879.x | Uzavretie diafragmat.hernie pri recidíve s alopl.mat:ost. |
| 5n87x | Uzavretie diafragmatickej hernie:ostatné |
| 5n994 | Vsunutie peritoneovaskulárneho shuntu do bruš.dut |
| 5o315.0 | Eviscerácia malej panvy u muža:otv.chir. |
| 5o315.4 | Eviscerácia malej panvy u muža:lsk. |
| 5o315.x | Eviscerácia malej panvy u muža:ostatné |
| 5o330.0 | Vytv.rezervoáru moč.mechúra s použ.ilea:otv.chir. |
| 5o330.4 | Vytv.rezervoáru moč.mechúra s použ.ilea:lsk. |
| 5o330.x | Vytv.rezervoáru moč.mechúra s použ.ilea:ost. |
| 5o331.0 | Vytv.rezervoáru moč.mech.s použ.hr.čreva:otv.chir. |
| 5o331.4 | Vytv.rezervoáru moč.mech.s použ.hr.čreva:lsk. |
| 5o331.x | Vytv.rezervoáru moč.mech.s použ.hr.čreva:ost. |
| 5o332.0 | Vytv.rezervoáru moč.mech.s použitím ileocéka:otv.chir. |
| 5o332.4 | Vytv.rezervoáru moč.mech.s použitím ileocéka:lsk. |
| 5o332.x | Vytv.rezervoáru moč.mech.s použitím ileocéka:iné |
| 5o333.0 | Vytv.rezervoáru moč.mech.s použ.žalúdka:otv.chir. |
| 5o333.4 | Vytv.rezervoáru moč.mech.s použ.žalúdka:lsk. |
| 5o333.x | Vytv.rezervoáru moč.mech.s použ.žalúdka,ost. |
| 5o334 | Náhrada močového mechúra ortotopická |
| 5o335.0 | Konv.inej supra-vez.der.na náhr.rezerv.moč.mech:otv.chir. |
| 5o335.4 | Konv.inej supra-vez.deriv.na náhr.rezerv.moč.mech:lsk. |
| 5o335.x | Konv.inej supra-vez.deriv.na náhr.rezerv.moč.mech:ost. |
| 5o33x.0 | Iná náhrada močového mechúra:otv.chir. |
| 5o33x.4 | Iná náhrada močového mechúra:lsk. |
| 5o33x.x | Iná náhrada močového mechúra:iné |
| 5o907.1 | Radikál.paraaortál.lymfadenektómia v kombi.s inými OP:lpt. |
| 5o907.2 | Radikál.paraaortál.lymfadenekt.kombi.s inými OP:lumbt. |
| 5o907.4 | Radikál.paraaortál.lymfadenekt.kombi.s inými OP:lsk. |
| 5o907.x | Radikál.paraaortál.lymfadenekt.kombi.s inými OP:ost. |
| 5o908.1 | Radik.panvová lymfadenektómia v kombi.s i.OP:lpt. |
| 5o908.2 | Radik.panvová lymfadenektómia v kombi.s i.OP:lumbt. |
| 5o908.4 | Radik.panvová lymfadenektómia v kombi.s i.OP:lsk. |
| 5o908.x | Radik.panvová lymfadenektómia v kombi.s i.OP:iné |
| 5q741 | Radikálna vulvektómia (predná, zadná) |
| 5t380 | Artrodéza sakroiliakálneho spojenia |
| 5t383↔ | Artrodéza kolenného kĺbu |
| 5t387.0↔ | Artrodéza členkového kĺbu bez ďaľšieho kĺbu |
| 5t387.1↔ | Artrodéza členkového kĺbu so subtalárnym kĺbom |
| 5t387.2↔ | Artrodéza členk.kĺbu so subtalár.a Chopartovým kĺbom |
| 5t388.1↔ | Artrodéza sub talo:1 časť subtalárneho kĺbu |
| 5t388.2↔ | Artrodéza sub talo:2 časti subtalárneho kĺbu |
| 5t388.3↔ | Artrodéza sub talo:3 časti subtalárneho kĺbu |
| 5t500.0↔ | Impl.totál.endoprotézy bedr.kĺbu,necement. |
| 5t500.1↔ | Implantácia totál.endoprotézy bedr.kĺbu, cement. |
| 5t500.2↔ | Impl.totál.endoprotézy bedr.kĺbu,hybrid čiastoč.cement. |
| 5t502.0↔ | Impl.totál.špeciál.endoprotézy bedr.kĺbu, necementovaná |
| 5t502.1↔ | Impl.totál.špeciál.endoprotézy bedr.kĺbu, cementovaná |
| 5t502.2↔ | Impl.totál.špeci.endoprotézy bedr.kĺbu, hybrid.čiast.cement. |
| 5t503.0↔ | Implant.cervikokapitál.protézy bedr.kĺbu,necement. |
| 5t503.1↔ | Implantácia cervikokapitálnej protézy bedr.kĺbu,cement. |
| 5t504.0↔ | Impl.bipolár.cervikokapit.protézy bedr.kĺbu,necement. |
| 5t504.1↔ | Impl.bipolár.cervikokapit.protézy bedr.kĺbu,cement. |
| 5t508.0↔ | Impl.povrch.protézy hl. femuru hip resurfacing,necement. |
| 5t508.1↔ | Impl.povrch.protézy hlavice femuru hip resurfacing,cement. |
| 5t508.2↔ | Impl.povrch.protézy hlavice femuru hip resurfacing,hybrid. |
| 5t509.00↔ | Impl.metaf.prot.hl.femuru s k.driek.bez acet.komp.,necemen. |
| 5t509.01↔ | Impl.metaf.prot.hl.femuru s k.driek.bez aceta.komp.,cement. |
| 5t509.10↔ | Impl.metafyz.protézy hl.femuru.s kr.dr.s acet.komp.,necem. |
| 5t509.11↔ | Impl.metafyz.protézy hl.femuru.s kr.dr.s acet.kom.,cem. |
| 5t509.12↔ | Impl.metafyz.prot.hl.femuru.s kr.dr.s acet.kom.,hybrid č.cem. |
| 5t50x.0↔ | Iné implant.endoprotézy bedr.kĺbu,necement |
| 5t50x.1↔ | Iné implantácie endoprotézy bedr.kĺbu,cement |
| 5t50x.2↔ | Iné implantácie endoprotézy bedr.kĺbu,hybrid |
| 5t510↔ | Revízia endoprotézy bedrového kĺbu bez výmeny |
| 5t511.00↔ | Vým.femor.komp.protézy hl.femuru na cervikokap.nec.pr.hl.f. |
| 5t511.01↔ | Vým.femor.komp.protézy hl.femuru na cerv-kap.cem.pr.hl.f. |
| 5t511.2↔ | Vým.femor.kompon.protézy hl.femuru na špeciál.prot.hl.fem. |
| 5t511.3↔ | Vým.femor.komponen.protézy hl.femuru na bipol.prot.hl.f. |
| 5t511.4↔ | Výmena femorálnej komponenty hlavičky protézy |
| 5t511.80↔ | Výmena femor.komp.pr.hl.fem.na tot.necem.prot.hl.fem. |
| 5t511.81↔ | Výmena femor.komp.pr.hl.femuru na tot.cem.prot.hl.fem. |
| 5t511.82↔ | Vým.femor.komponenty pr.hl.femuru na tot.hybrid.pr.hl.fem. |
| 5t511.x↔ | Vým.femorálnej komp.protézy hl.femuru,ostatné |
| 5t512.10↔ | Vým.acetab.komponenty bed.kĺbu na acetab.komp.,necem. |
| 5t512.11↔ | Vým.acetabulár.komp.bed.kĺbu na acetab.komp.,cem. |
| 5t512.20↔ | Vým.acet.komp.bedra na acet.komp,necem.s vým.hl. |
| 5t512.21↔ | Vým.acet.komp.bedra na acet.komp,cem.s vým.hl. |
| 5t512.3↔ | Vým.acetabulár.kompenty bedra na špeciál.prot.hl.f. |
| 5t512.60↔ | Vým.acetab.komp.bedra, izol.inlay bez vým.jamky |
| 5t512.61↔ | Vým.acet.komp.bedra,izol.inlay bez vým.jamky s vým.hlavič |
| 5t512.80↔ | Vým.acetab.komp.bedra na tot.necem.prot.hl.fem. |
| 5t512.81↔ | Vým.acetab.komp.bedra na tot.cement.prot.hl.fem. |
| 5t512.82↔ | Vým.acetabulár.komp.bedra na tot.hybr.pr.hl.fem. |
| 5t512.x↔ | Vým.acetabulárnej komponenty bedra,ost. |
| 5t513.2↔ | Vým.cement.TEP bedr.kĺbu na špec.prot.hl.femuru |
| 5t513.80↔ | Vým.cement.TEP bedr.kĺbu na tot.necem.prot.hl.fem. |
| 5t513.81↔ | Vým.cement.TEP bedr.kĺbu na tot.cem.pr.hl.fem. |
| 5t513.82↔ | Vým.cement.TEP bedr.kĺbu na tot.hybr.pr.hl.f. |
| 5t513.x↔ | Výmena cement.TEP bedr.kĺbu,ostatné |
| 5t514.2↔ | Vým.necement.TEP bedr.kĺbu na špec.prot.hl.fem. |
| 5t514.80↔ | Vým.necem.TEP bedr.kĺbu na tot.necem.prot.hl.fem. |
| 5t514.81↔ | Vým.necem.TEP bedr.kĺbu na tot.cem.pr.hl.fem. |
| 5t514.82↔ | Vým.necem.TEP bedr.kĺbu na totál.hybr.prot.hl.fem. |
| 5t514.x↔ | Vým.necement.totát.endoprotézy bedr.kĺbu,ostat. |
| 5t515.2↔ | Vým.hybrid.TEP bedr.kĺbu na špec.prot.hl.fem. |
| 5t515.80↔ | Vým.hybrid.TEP bedr.kĺbu na totál.necem.prot.hl.fem. |
| 5t515.81↔ | Vým.hybrid.TEP bedr.kĺbu na tot.cem.pr.hl.fem. |
| 5t515.82↔ | Vým.hybrid.TEP bedr.kĺbu na tot.hybr.prot.hl.fem. |
| 5t515.x↔ | Výmena hybridnej totálnej endoprotézy bedr.kĺbu,ost. |
| 5t516.2↔ | Vým.TEP bedr.kĺbu na špec.pr.hl.femuru |
| 5t516.80↔ | Vým.TEP bedr.kĺbu na špec.tot.necem.prot.hl.fem. |
| 5t516.81↔ | Vým.TEP bedr.kĺbu na špec.totál.cemen.prot.hl.fem. |
| 5t516.82↔ | Vým.TEP bedr.kĺbu na špec.tot.hybr.prot.hl.fem. |
| 5t516.x↔ | Výmena tot.endoprotézy bedr.kĺbu na špeciálnu,ostatné |
| 5t51j.2↔ | Vým.metafyz.prot.hl.fem.s krát.driek.na špec.protézu.hl.fem |
| 5t51j.80↔ | Vým.metafyz.prot.hl.f.s krát.driek.na tot.necem.pr.hl.fem. |
| 5t51j.81↔ | Vým.metafyz.prot.hl.f.s krát.driek.na tot.cem.pr.hl.fem. |
| 5t51j.82↔ | Vým.metafyz.prot.hl.f.s krát.driek.na tot.hybr.pr.hl.fem. |
| 5t51j.x↔ | Vým.metafyz.protézy hl.femuru s krátkym driek.,ost. |
| 5t520.0↔ | Impl.unikondylár.protézy kolen.kĺbu,necement |
| 5t520.1↔ | Impl.unikondylár.protézy kolen.kĺbu,cement |
| 5t520.2↔ | Impl.unikondylár.protézy kolen.kĺbu,hybrid |
| 5t521.0↔ | Impl.bikond.povrch.prot.kolena bez spoj.bez pat.náhr,necem |
| 5t521.1↔ | Impl.bikond.povr.protézy kolena bez spoj.bez pat.náhr,cem. |
| 5t521.2↔ | Impl.bikond.pov.pr.kolena bez spoj.bez pat.náhr,hybrid |
| 5t522.0↔ | Impl.bikond.povrch.pr.kolena bez spoj.s pat.náhr,necem |
| 5t522.1↔ | Impl.bik.povr.prot.kolena bez spoj.s patel.náhr,cement |
| 5t522.2↔ | Impl.bik.povrch.prot.kolena bez spoj.s pat.náhr,hybrid |
| 5t523.0↔ | Impl.bikond.povr.pr.kolena čiast.spoj.bez pat.náhr,necem |
| 5t523.1↔ | Impl.bikond.povr.pr.kolena čiast.spoj.bez patel.náhr,cem |
| 5t523.2↔ | Impl.bikond.povr.pr.kolena čiast.spoj.bez pat.náhr,hybrid |
| 5t524.0↔ | Impl.bikond.povrch.pr.kolena čiast.spoj.s pat.náhr,necem |
| 5t524.1↔ | Impl.bikond.povrch.prot.kolena čiast.spoj.s pat.náhr,cem |
| 5t524.2↔ | Impl.bikond.povrch.pr.kolena čiast.spoj.s pat.náhr,hybrid |
| 5t525.0↔ | Impl.TEP kolen.kĺbu spoj.bez patel.náhr.,necement |
| 5t525.1↔ | Impl.TEP kolen.kĺbu spoj.bez patel.náhr.,cement |
| 5t525.2↔ | Impl.TEP kolen.kĺbu spojená bez pat.náhr.,hybrid |
| 5t526.0↔ | Impl.TEP kolen.kĺbu spoj.s patel.náhr.,necement |
| 5t526.1↔ | Impl.TEP kolen.kĺbu spojená s patel.náhr.,cement |
| 5t526.2↔ | Impl.TEP kolen.kĺbu spoj.s pat.náhr.,hybrid |
| 5t527.10↔ | Impl.patel.náhrady kolen.kĺbu,patelár.komponenta necem |
| 5t527.11↔ | Impl.patel.náhrady kolen.kĺbu,patel.komponenta cement |
| 5t527.20↔ | Impl.patel.náhrady kolen.kĺ,patelofemor.náhr.necem. |
| 5t527.21↔ | Impl.patel.náhrady kolen.kĺ,patelofemor.náhrada cem. |

| | |
|---|---|
| 5t527.22↔ | Impl.patel.náhrady kolen.kĺ,patelofem.náhr.hybrid. |
| 5t527.30↔ | Impl.patel.náhrady kolen.kĺ,izol.náhr.femor.plochy,necem. |
| 5t527.31↔ | Impl.pat.náhrady kolen.kĺ,izol.náhrada femor.plochy,cemen |
| 5t528.0↔ | Impl.špeciál.protézy kolen.kĺbu,necement |
| 5t528.1↔ | Impl.špeciál.protézy kolen.kĺbu,cement |
| 5t528.2↔ | Impl.špeciál.protézy kolenného kĺbu,hybrid |
| 5t529.1↔ | Impl.prot.kolen.kĺ so zvýš.ohyb.schop.bez pat.náhr,cement |
| 5t529.2↔ | Impl.protézy kolen.kĺ so zvýš.ohyb.schop.bez pat.náhr,hybrid |
| 5t52a.1↔ | Impl.protézy kolen.kĺ so zvýš.ohyb.schop.s pat.náhr,cement |
| 5t52a.2↔ | Impl.protézy kolen.kĺ so zvýš.ohyb.schop.s pat.náhr,hybrid |
| 5t52b↔ | Implant.interpozič.nezakotveného implantátu kolen.kĺbu |
| 5t52c.0↔ | Impl.bikompart.protézy kolen.kĺbu bez pat.náhr,necement |
| 5t52c.1↔ | Impl.bikompart.protézy kolen.kĺbu bez pat.náhr,cement |
| 5t52c.2↔ | Impl.bikompart.protézy kolen.kĺbu bez pat.náhr,hybrid |
| 5t52d.0↔ | Impl.bikompart.protézy kolen.kĺbu s patel.náhr,necement |
| 5t52d.1↔ | Impl.bikompart.protézy kolen.kĺbu s patel.náhr,cement |
| 5t52d.2↔ | Impl.bikompart.protézy kolen.kĺbu s patel.náhr,hybrid |
| 5t52e.0↔ | Impl.endoprot.kĺb.náhrady kolena bez pohyb.funk,necem |
| 5t52e.1↔ | Impl.endoprotet.kĺb.náhr.kolena bez pohyb.funk,cement |
| 5t52e.2↔ | Impl.endoprotet.kĺb.náhr.kolena bez pohyb.funk,hybrid |
| 5t52x.0↔ | Ostat.implantácia endoprotézy kolen.kĺbu,necement. |
| 5t52x.1↔ | Ostat.implantácia endoprotézy kolen.kĺbu,cement. |
| 5t52x.2↔ | Ostat.implantácia endoprotézy kolen.kĺbu,hybrid. |
| 5t530↔ | Revízia endoprotézy kolenného kĺbu bez výmeny |
| 5t531.10↔ | Vým.unikondylárnej prot.kolen.kĺbu na unikond.prot.,necem |
| 5t531.11↔ | Vým.unikondylárnej prot.kolen.kĺbu na unikond.prot.,cem. |
| 5t531.20↔ | Vým.unikond.prot.kolena na bikond.pov.pr.bez pat.náhr,nec |
| 5t531.21↔ | Vým.unikond.prot.kolena na bikond.pov.pr.bez pat.náhr,cem |
| 5t531.30↔ | Vým.unikond.prot.kolena na bikond.pov.pr.s patel.náhr,nec |
| 5t531.31↔ | Vým.unikond.prot.kolena na bikond.pov.pr.s patel.náhr,cem |
| 5t531.50↔ | Vým.unikond.protézy kolena na TEP kolena spoj,nec |
| 5t531.51↔ | Vým.unikondyl.prot.kolena na TEP kolena spoj,cem. |
| 5t531.52↔ | Vým.unikond.prot.kolena na TEP kolena spoj-hybr.čiast.cem |
| 5t531.6↔ | Výmena unikondylárnej protézy kolenného kĺbu inlay |
| 5t531.x↔ | Výmena unikondylárnej protézy kolenného kĺbu, ostatné |
| 5t532.0↔ | Vým.bikondyl.povrch.pr.kolena na bikond.povrch.p.rovn.typu |
| 5t532.40↔ | Vým.bikondyl.povr.pr.kolena na bik.povr.pr.iný typ,necem. |
| 5t532.42↔ | Vým.bikondyl.povr.pr.kolena na bik.povr.p.iný typ,hybrid/cem |
| 5t532.50↔ | Vým.bikondyl.pov.pr.kolena na totál.endopr.kol,spoj.necem. |
| 5t532.52↔ | Vým.bikondyl.pov.pr.kolena na tot.endopr.kol,spoj.hybr/cem |
| 5t532.6↔ | Výmena bikondylárnej povrchovej protézy kolena inlay |
| 5t532.7↔ | Vým.bikondyl.povr.protézy kolena, vým.femorál.komponenty |
| 5t532.8↔ | Vým.bikondyl.povr.protézy kolena, výmena tibiál.komponenty |
| 5t532.a0↔ | Vým.bikondyl.povr.pr.kolena na špeciál.endopr.kol.,necem. |
| 5t532.a1↔ | Vým.bikondyl.povr.pr.kolena na špeciál.endopr.kol.,cem. |
| 5t532.x↔ | Výmena bikondylárnej povrch.protézy kolena,ost. |
| 5t533.0↔ | Vým.spojenej TEP kolen.kĺbu rovnakého typu |
| 5t533.50↔ | Vým.spojenej TEP kolen.kĺbu na TEP kol.spojenú,necem |
| 5t533.52↔ | Vým.spojenej TEP kolen.kĺbu na TEP kol.spojenú,hybrid/cem |
| 5t533.7↔ | Výmena spoj.TEP kolena,výmena femorál.komp. |
| 5t533.8↔ | Vým.spoj.TEP kolena,výmena tibiál.komp. |
| 5t533.9↔ | Vým.spoj.TEP kolena,výmena patelár.komp. |
| 5t533.a0↔ | Vým.spojenej TEP kolen.kĺ na špeciál.endopr.kolena,necem. |
| 5t533.a1↔ | Vým.spojenej TEP kolen.kĺ na špeciál.endopr.kol,cem. |
| 5t533.x↔ | Výmena spojenej totálnej endoprotézy kolena,ostatné |
| 5t534.0↔ | Vým.špeciálnej protézy kolen.kĺbu rovnakého typu |
| 5t534.7↔ | Vým.špec.protézy kolen.kĺ,výmena femor.komponenty |
| 5t534.8↔ | Vým.špec.protézy kolen.kĺ,výmena tibiál.komp. |
| 5t534.9↔ | Vým.špeciál.protézy kolen.kĺ,vým.patelár.komp. |
| 5t534.x↔ | Výmena špeciálnej protézy kolenného kĺbu,ost. |
| 5t535.10↔ | Vým.patelár.náhrady na necem.patelár.komp. |
| 5t535.11↔ | Vým.patelár.náhrady na cement.patel.komponentu |
| 5t535.20↔ | Vým.patel.náhrady na patelofemor.necem.náhr. |
| 5t535.21↔ | Vým.patel.náhrady na patelofem.cement.náhr. |
| 5t535.22↔ | Výmena patel.náhr.na patelofem.hybr.náhr. |
| 5t535.30↔ | Výmena patelár.náhrady na necement.femorálnu náhradu |
| 5t535.31↔ | Výmena patelár.náhrady na cement.femorálnu náhradu |
| 5t536.42↔ | Vým.pr.kol.zvýš.ohyb.na p.so zvýš.ohyb.bez pat.náhr-hyb/cem |
| 5t536.52↔ | Vým.pr.kol.so zvýš.ohyb.na p.so zvýš.ohyb.s pat.náhr-hyb/cem |
| 5t536.60↔ | Vým.pr.kolena so zvýš.ohyb.na TEP spoj.bez patel.náhr,necem |
| 5t536.61↔ | Vým.pr.kolena so zvýš.ohyb.na TEP spoj.bez patel.n-hyb/cem |
| 5t536.70↔ | Vým.pr.kolena so zvýš.ohyb.sch.na TEP spoj.s pat.náhr,necem |
| 5t536.71↔ | Vým.pr.kolena so zvýš.ohyb.na TEP spoj.s pat.náhr-hyb/cem |
| 5t536.90↔ | Vým.protézy kolena so zvýš.ohyb.sch.na špec.endopr.,necem |
| 5t536.92↔ | Vým.protézy kolena zvýš.ohyb.sch.na špec.endopr-hyb/cem. |
| 5t536.x↔ | Výmena protézy kolena so zvýš.ohyb.schopnosťou,ost. |
| 5t560.0↔ | Implantácia endoprotézy členk.kĺbu,necem. |
| 5t560.1↔ | Implantácia endoprotézy členk.kĺbu,cement. |
| 5t560.2↔ | Implantácia endoprotézy členk.kĺbu,hybrid.čiast.cem |
| 5t571.00↔ | Vým.endoprotézy členk.kĺbu na endoprot.členk.k.,necem. |
| 5t571.01↔ | Výmena endoprot.členk.kĺbu na endoprot.členk.kĺb,cement. |
| 5t63x | Kostná náhrada na chrbtici:ostatné |
| 5t641.1 | Dorzálna spondylodéza:1 segment |
| 5t641.2 | Dorzálna spondylodéza:2 segmenty |
| 5t641.3 | Dorzálna spondylodéza:3 segmenty |
| 5t641.4 | Dorzálna spondylodéza:4 segmenty |
| 5t641.5 | Dorzálna spondylodéza:5 segmentov |
| 5t641.6 | Dorzálna spondylodéza:6 a viac segmentov |
| 5t641.a1 | Predĺženie dorzálnej spondylodézy s použitím konektora 1 seg |
| 5t641.a2 | Predĺženie dorzálnej spondylodézy s použitím konektora 2 seg |
| 5t641.a3 | Predĺženie dorzálnej spondylodézy s použitím konektora 3 seg |
| 5t641.a4 | Predĺženie dorzálnej spondylodézy s použitím konektora 4 seg |
| 5t641.a5 | Predĺženie dorzálnej spondylodézy s použitím konektora 5 seg |
| 5t641.a6 | Predĺženie dorzálnej spondylodézy s použitím konektora 6 seg |
| 5t641.a7 | Predĺženie dorzálnej spondylodézy s použitím konektora 7 a v |
| 5t642.1 | Ventrálna spondylodéza:1 segment |
| 5t642.2 | Ventrálna spondylodéza:2 segmenty |
| 5t642.3 | Ventrálna spondylodéza:3 segmenty |
| 5t642.4 | Ventrálna spondylodéza:4 segmenty |
| 5t642.5 | Ventrálna spondylodéza:5 segmentov |
| 5t642.6 | Ventrálna spondylodéza:6 a viac segmentov |
| 5t643.1 | Dorzál.a ventrál.komb.spondylodéza medzi stavcami:1 segm. |
| 5t643.2 | Dorzál. a ventrál.komb.spondylodéza medzi stavcami:2 segm. |
| 5t643.3 | Dorzál. a ventrál.komb.spondylodéza medzi stavcami:3 segm. |
| 5t643.4 | Dorzál. a ventrál.komb.spondylodéza medzi stavcami:4 segm. |
| 5t643.5 | Dorzál. a ventrál.komb.spondylodéza medzi stavcami:5 segm. |
| 5t643.6 | Dorzál. a ventrál.komb.spondylodéza medzi stavc:6 -viac segm |
| 5t64x | Spondylodéza:ostatné |
| 5t650.1 | Náhr.tela stavca implantátom a kompl.rek.na chrbt:1stavec |
| 5t650.2 | Náhr.tela stav.impl.a kompl.rekonštrukcia na chrbtici:2st. |
| 5t650.3 | Náhr.tela stav.impl.a kompl.rekonštrukcia na chrbtici:3st. |
| 5t650.4 | Náhr.tela stav.impl.a kompl.rekonštrukcia na chrbtici:4st. |
| 5t650.5 | Náhr.tela stav.impl.a kompl.rekonštr.na chrbtici:5 a v.st. |
| 5t651.1 | Náhr.tela stavca osobit.mat.a kompl.rek.na chrb:1st. |
| 5t651.2 | Náhr.tela stavca osobit.mat.a kompl.rek.na chrb:2st. |
| 5t651.3 | Náhr.tela stavca osobit.mat.a kompl.rek.na chrb:3st. |
| 5t651.4 | Náhr.tela stavca osobit.mat.a kompl.rek.na chrb:4st. |
| 5t651.5 | Náhr.tela stavca osobit.mat.a kompl.rek.na chrb:5 a v.st. |
| 5t651.6 | Náhr. tela st. a komp. rek. na chrbtici, pr. pod. štep bez kor. |
| 5t651.7 | Náhr. tela st. a komp. rek. na chrbtici, pr. pod. štep s kor. |
| 5t651.x | Náhrada tela stavca a komplexná rek. na chrbtici, ost. |
| 5t654 | Kyfektómia |
| 5t655 | Dorzálna korekcia na chrbtici bez ventrálneho uvoľnenia |
| 5t656 | Dorzálna korekcia na chrbtici s ventrálnym uvoľnením |
| 5t657 | Dorzoventrálna korekcia na chrbtici |
| 5t658 | Kolumnotómia a polysegm.dorzál.lord.sp[DLS] Zielke |
| 5t659 | Kolumnotómia a transpedikul.subrakčt.osteotómia |
| 5t65a | Kolumnotómia a monosegm.cervikotorak.lord.spondylodéza |
| 5t65c | Unilater.epifyzeodéza na chrbt.s dorzál.fúziou stavca |
| 5t65d | Bilaterál.epifyzeodéza na chrbt.s dorzál.fúziou stavca |
| 5t65e.1 | Epifyzeodéza chrbt.-usmer.rastu skobami pamäť.efekt:1skoba |
| 5t65e.2 | Epifyzeodéza chrbt.-usmer.rastu skobami pamäť.efekt:2skoby |
| 5t65e.3 | Epifyzeodéza chrbt.-usmer.rastu skobami pamäť.efekt:3skoby |
| 5t65e.4 | Epifyzeodéza chrbt.-usmer.rastu skobami pamäť.efekt:4skoby |
| 5t65e.5 | Epifyzeodéza chrbt.-usmer.rastu skobami pamäť.efekt:5skôb |
| 5t65e.6 | Epifyzeodéza chrbt.-usmer.rastu skobami pamäť.efekt:6skôb |
| 5t65e.7 | Epifyzeodéza chrbt.-usmer.rastu skobami pamäť.efekt:7skôb |
| 5t65e.8 | Epifyzeodéza chrbt.-usmer.rastu skobami pamäť.efekt:8skôb |
| 5t65e.9 | Epifyzeodéza chrbt.-usmer.rastu skobami pamäť.efekt:9skôb |
| 5t65e.a | Epifyzeodéza chrbt.-usmer.rastu skobami pamäť.efekt:10skôb |

| | |
|---|---|
| 5t65e.b | Epifyzeodéza chrbt.-usmer.rastu skobami pamäť.efekt:11skôb |
| 5t65e.c | Epifyzeodéza chrbt.-usmer.rastu skobami pamäť.efekt:12skôb |
| 5t65e.d | Epifyzeodéza chrbt.-usmer.rastu skobami pamäť.efekt:13skôb |
| 5t65e.f | Subkutánna fixácia na chrbtici (inštrumentácia) podľa Harrin |
| 5t65f.1 | Epify. na chr. na usme. rastu tet. - sys. skrut. a šn., 1 seg. |
| 5t65f.2 | Epify. na chr. na usme. rastu tet. - sys. skrut. a šn., 2 seg. |
| 5t65f.3 | Epify. na chr. na usme. rastu tet. - sys. skrut. a šn., 3 seg. |
| 5t65f.4 | Epify. na chr. na usme. rastu tet. - sys. skrut. a šn., 4 seg. |
| 5t65f.5 | Epify. na chr. na usme. rastu tet. - sys. skrut. a šn., 5 seg. |
| 5t65f.6 | Epify. na chr. na usme. rastu tet. - sys. skrut. a šn., 6 seg. |
| 5t65f.7 | Epify. na chr. na us rastu tet. - sys. skrut. a šn., 7 a viac seg |
| 5t65g.a0 | Dorzál.(inštrum.)korekt.spondylodéza,3-6 segm.prim.nestab. |
| 5t65g.a1 | Dorzál.(inštrum.)korekt.spondylodéza,3-6 segm.prim.stabil. |
| 5t65g.b0 | Dorzál.(inštrum.)korekt.spondylodéza,7-10 seg,prim.nest. |
| 5t65g.b1 | Dorzál.(inštrum.)korekt.spondylodéza,7-10 seg.prim.stab. |
| 5t65g.c0 | Dorzál.(inštrum.)korekt.spondylodéza,11-viac.s.prim.nest |
| 5t65g.c1 | Dorzál.(inštrum.)korekt.spondylodéza,11-viac.s.prim.stab |
| 5t65h.a0 | Pred(inštrum.)korektív.spondylodéza,3-6 segm.prim.nestab. |
| 5t65h.a1 | Predná(inštrum.)korektív.spondylodéza,3-6 segm.prim.stab. |
| 5t65h.b0 | Predná(inštrum.)korektív.spondylodéza,7-10 segm.prim.nest |
| 5t65h.b1 | Predná(inštrum.)korektív.spondylodéza,7-10 segm.prim.stab |
| 5t65h.c0 | Predná(inštrum.)korektív.spondylodéza,11 a viac s.prim.nest |
| 5t65h.c1 | Predná(inštrum.)korektív.spondylodéza,11 a viac s.prim.stab |
| 5t65j.a0 | Zad.a pred.kombi.(inštr)korekt.spondylodéza,3-6 s.prim.nest |
| 5t65j.a1 | Zad.a pred.kombi.(inštr)korekt.spondylodéza,3-6 s.pr.stab |
| 5t65j.b0 | Zad.a pred.komb.(inštr)korekt.spondylodéza,7-10 s.pr.nest |
| 5t65j.b1 | Zad.a pred.komb.(inštr)korekt.spondylodéza,7-10 s.pr.stab |
| 5t65j.c0 | Zad.a pred.komb.(inštr)korekt.spondylodéza,11-viac.s.pr.nest |
| 5t65j.c1 | Zad.a pred.komb.(inštr)korekt.spondylodéza,11-viac.s.pr.stab |
| 5t885.0↔ | Transpl.fasciokut.lal.sv,šľ.a fasc.mikrovask.anast:hl,krk |
| 5t885.1↔ | Tx.fasciokut.lal.sv,šľ.a fasc.mikrovask.anast:rameno,axila |
| 5t885.2↔ | Tx.fasciokut.lal.sv,šľ.a fasc.mikrovask.anast:ram,lakeť |
| 5t885.3↔ | Transplant.fasciokut.lal.sv,šľ.a fasc.mikrovask.an:predlakt |
| 5t885.4↔ | Tx.fasciokut.lal.sv,šľ.a fasc.mikrovask.anast:hr.stena,chrb. |
| 5t885.5↔ | Tx.fasciokut.lal.sv,šľ.a fasc.mikrovask.anast:bruš.stena |
| 5t885.6↔ | Tx.fasciokut.l.sv,šľ.a fasc.mikrovask.anast:inguin,gen,gl.obl. |
| 5t885.7↔ | Tx.fasciokut.lal.sv,šľ.a facs.mikrovask.anast:steh,kol. |
| 5t885.8↔ | Tx.fasciokut.lal.sv,šľ.a fasc.mikrovask.anast:predk. |
| 5t885.9↔ | Tx.fasciokut.lal.sv.šľ.a fas.mikrovask.anast:noha |
| 5t885.x↔ | Transplantácia fasciokut.lal.sv.šľ.a fas.mikrovask.anast:ost. |
| 5t886.0↔ | Transplant.septokut.lal.sv,šľ.a fasc.mikrovask.anast:hlava,krk |
| 5t886.1↔ | Tx.septokut.lal.sv,šľ.a fasc.mikrovask.anast:rameno,axila |
| 5t886.2↔ | Tx.septokut.lal.sv,šľ.a fasc.mikrovask.anast:ram,lakeť |
| 5t886.3↔ | Transpl.septokut.lal.sv,šľ.a fasc.mikrovask.anast:predlakt |
| 5t886.4↔ | Tx.septokut.lal.sv,šľ.a fasc.mikrovask.anast:hr.sten,chrb. |
| 5t886.5↔ | Tx.septokut.lal.sv,šľ.a fasc.mikrovask.anast:bruš.stena |
| 5t886.6↔ | Tx.septokut.lal.sv,šľ.a fasc.mikrovask.anast:ing,gen,gl.obl. |
| 5t886.7↔ | Tx.septokut.lal.sv,šľ.a fasc.mikrovask.anast:steh.,kol. |
| 5t886.8↔ | Tx.septokut.lal.sv,šľ.a fasc.mikrovask.anast:predkol |
| 5t886.9↔ | Tx.septokut.lal.sv,šľ.a fasc.mikrovask.anast:noha |
| 5t886.x↔ | Tx.septokut.lal.sv,šľ.a fasc.mikrovask.anast:ost. |
| 5t887.0↔ | Tx.myokut.lal.sv,šľ.a fasc.mikrovask.anast:hlava,krk |
| 5t887.1↔ | Tx.myokut.lal.sv,šľ.a fasc.mikrovask.anast:rameno,axila |
| 5t887.2↔ | Tx.myokut.lal.sv,šľ.a fasc.mikrovask.anast:ram,lakeť |
| 5t887.3↔ | Tx.myokut.laloka sv,šľ.a fasc.mikrovask.anast:predlakt |
| 5t887.4↔ | Tx.myokut.lal.sv,šľ.a fasc.mikrovask.anast:hr.stena,chrb. |
| 5t887.5↔ | Tx.myokut.lal.sv,šľ.a fasc.mikrovask.anast:bruš.stena |
| 5t887.6↔ | Tx.myokut.lal.sv,šľ.a fasc.mikrovask.anast:inguin,gen,gl.obl. |
| 5t887.7↔ | Tx.myokut.lal.sv,šľ.a fasc.mikrovask.anast:steh,kol. |
| 5t887.8↔ | Transpl.myokut.lal.sv,šľ.a fasc.mikrovask.anast:predk. |
| 5t887.9↔ | Tx.myokut.lal.sv,šľ.a fasc.mikrovask.anastomózou:noha |
| 5t887.x↔ | Transplantácia myokut.lal.sv,šľ.a fasc.mikrovask.anast:ost. |
| 5t888.0↔ | Tx.osteo-myokut/fasciok.l.sv,šľ.a f.mikrovask.anast:hl,krk |
| 5t888.1↔ | Tx.osteo-myok/fasciok.l.sv,šľ.a f.mikrov.anast:rameno,axila |
| 5t888.2↔ | Tx.osteo-myok/fasciok.l.sv,šľ.a f.mikrovask.anast:ram,lakeť |
| 5t888.3↔ | Tx.osteo-myokut/fasciok.l.sv,šľ.a f.mikrovask.anast:predl. |
| 5t888.4↔ | Tx.osteo-myok/fasciok.l.sv,šľ.a f.mikrov.anast:hr.st,chrb. |
| 5t888.5↔ | Tx.osteo-myokut/fasciok.l.sv,šľ.a f.mikrov.anast:bruš.st. |
| 5t888.6↔ | Tx.osteo-myok/fasciok.l.sv,šľ.a f.mikro.anast:ing,gen,gl.obl. |
| 5t888.7↔ | Tx.osteo-myok/fasciok.l.sv,šľ.a f.mikrov.anas:steh,kol. |
| 5t888.8↔ | Tx.osteo-myokut/fasciok.l.sv,šľ.a f.mikrov.anas:predkol. |
| 5t888.9↔ | Tx.osteo-myokut/fasciok.l.sv,šľ.a f.mikrovask.anast:noha |
| 5t888.x↔ | Transpl.osteo-myokut/fasciok.l.sv,šľ.a f.mikrovask.anast:ost. |
| 5t889.0↔ | Tx.iného transpl.sv,šľ.a fasc.mikrovask.anast:hlava,krk |
| 5t889.1↔ | Tx.iného transpl.sv,šľ.a fasc.mikrovask.anast:rameno,axila |
| 5t889.2↔ | Tx.iného transpl.sv,šľ.a fasc.mikrovask.anast:ram,lakeť |
| 5t889.3↔ | Tx.iného transpl.sv,šľ.a fasc.mikrovask.anast:predl. |
| 5t889.4↔ | Tx.iného transpl.sv,šľ.a fasc.mikrovask.anast:hr.stena,chrb. |
| 5t889.5↔ | Tx.iného transpl.sv,šľ.a fasc.mikrovask.anast:br.stena |
| 5t889.6↔ | Tx.i.transpl.sv,šľ.a fasc.mikrovask.anast:inguin,genit,gl.obl. |
| 5t889.7↔ | Tx.iného transpl.sv,šľ.a fasc.mikrovask.anast:steh,kol. |
| 5t889.8↔ | Tx.iného transpl.sv,šľ.a fasc.mikrovask.anast:predk. |
| 5t889.9↔ | Transplantácia i.transpl.sv,šľ.a fasc.mikrovask.anast:noha |
| 5t889.x↔ | Tx.iného transplantátu sv,šľ.a fasc.mikrovask.anast:ost. |
| 5t88x.0↔ | Iné odobr.a tx.sv,šľ.a fasc.mikrovask.anast:hlava,krk |
| 5t88x.1↔ | Iné odobr.a tx.sv,šľ.a fasc.mikrovask.anast:rameno,axila |
| 5t88x.2↔ | Iné odobr.a tx.sv,šľ.a fasc.mikrovask.anast:ram,lakeť |
| 5t88x.3↔ | Iné odobr.a tx.sv,šľ.a fasc.mikrovask.anast:predl. |
| 5t88x.4 | Iné odobr.a tx.sv,šľ.a fasc.mikrovask.anast:hr.stena,chrb. |
| 5t88x.5 | Iné odobr.a tx.sv,šľ.a fasc.mikrovask.anast:bruš.stena |
| 5t88x.6 | Iné odobr.a tx.sv,šľ.a fasc.mikrov.anast:inguin,gen,glut.obl. |
| 5t88x.7↔ | Iné odobr.a tx.sv,šľ.a fasc.mikrovask.anast:steh,kol. |
| 5t88x.8↔ | Iné odobr.a tx.sv,šľ.a fasc.mikrovask.anast:predk. |
| 5t88x.9↔ | Iné odobr.a tx.sv,šľ.a fasc.mikrovask.anast:noha |
| 5t88x.x↔ | Iné odobr.a transplantácia sv,šľ.a fasc.mikrovask.anast:ost. |
| 5v250.0 | Lal.plast.kože a podk,príjemca:voľ.lal.s mikrovask.anast:pery |
| 5v250.4 | Lal.plast.k.a podk,príjem:voľ.lal.s mikrovask.anast:ost.č.hlavy |
| 5v250.5 | Lal.plast.kože a podk,príjem:voľ.lalok.s mikrovask.anast:krk |
| 5v250.6↔ | Lal.plast.kože a podk,príjem:voľ.lal.s mikrovask.anast:ram,axi |
| 5v250.7↔ | Lal.plast.kože a podk,príjem:voľ.lal.s mikrovask.anast:ram,lak |
| 5v250.8↔ | Lal.plast.k.a podk,príjemca:voľ.lal.s mikrovask.anast:predlakt |
| 5v250.9↔ | Lal.plast.kože a podk,príjem:voľ.lal.s mikrovask.anastom:ruka |
| 5v250.a | Lal.plast.k.a podk,príjem:voľ.lal.s mikrovas.anast:hr.st,chrb |
| 5v250.b | Lal.plast.k.a podk,príjemca:voľ.lal.s mikrovask.anast:bruš.o. |
| 5v250.c | Lal.plast.k.a podk,príjem:voľ.lal.s mikrovas.anast:ingui,gen.o. |
| 5v250.d | Lalok.plast.kože a podk,príjem:voľ.lal.s mikrovas.anast:glut.o. |
| 5v250.e↔ | Lalok.plast.k.a podk,príjem:voľ.lal.s mikrovask.anast:steh,kol |
| 5v250.f↔ | Lal.plast.kože a podk,príjem:voľ.lal.s mikrovask.anast:predkol |
| 5v250.g↔ | Lal.plast.kože a podk,príjemca:voľ.lal.s mikrovask.anast:noha |
| 5v250.x↔ | Lal.plast.kože a podk,príjemca:voľ.lalok s mikrovask.anast:ost. |
| 5v554.0 | Voľ.tx.kože a lal.plast.k.a podk.príjem,voľ.lal.mikrovas.an:pery |
| 5v554.1 | Voľ.tx.kože a lal.pl.kože a podk.príjem,voľ.lal.mikrovask.an:nos |
| 5v554.2↔ | Voľ.tx.kože a lal.pl.k.a podk.príjem,voľ.lal.mikrovask.an:ucho |
| 5v554.3↔ | Voľ.tx.kože a lal.pl.k.a podk.príjem,voľ.lal.mikrovas.an:oč.vieč |
| 5v554.4 | Voľ.tx.kože a lal.pl.k.a podk.príjemca,voľ.lal.mikrovas.a:os.č.hl |
| 5v554.5 | Voľ.tx.kože a l.plast.k.a podk.príjemca,voľ.lal.mikrovask.a:krk |
| 5v554.6↔ | Voľ.tx.kože a l.pl.k.a podk.príjemca,voľ.lal.mikrovas.a:ram,axi |
| 5v554.7↔ | Voľ.tx.kože a lal.pl.k.a podk.príjem,voľ.lal.mikrovas.a:ram,lak |
| 5v554.8↔ | Voľ.tx.kože a lal.pl.k.a podk.príjem,voľ.lal.mikrovask.a:predlak |
| 5v554.9↔ | Voľ.tx.kože a lal.plast.k.a podk.príjem,voľ.lal.mikrovas.a:ruka |
| 5v554.a | Voľ.tx.kože a lal.pl.k.a podk.príjem,voľ.lal.mikrovas.a:hr/chrb |
| 5v554.b | Voľ.tx.kože a lal.pl.k.a podk.príjem,voľ.lal.mikrovask.a:bruš.o |
| 5v554.c | Voľ.tx.kože a lal.pl.k.a podk.príjem,voľ.lal.mikrovas.a:ingv,gen |
| 5v554.d | Voľ.tx.kože a lal.pl.k.a podk.príjemca,voľ.lal.mikrovas.a:glut.o |
| 5v554.e↔ | Voľ.tx.k.a lal.plas.k.a podk.príjem,voľ.lal.mikrovas.a:stehn,kol |
| 5v554.f↔ | Voľ.tx.kože a lal.pl.k.a podk.príjem,voľ.lal.mikrovask.a:predkol |
| 5v554.g↔ | Voľ.tx.kože a lal.plas.k.a podk.príjem,voľ.lal.mikrovask.a:noha |
| 5v554.x↔ | Voľ.tx.kože a lal.plast.k.a podk.príjemca,voľ.lal.mikrovas.a:ost. |
| 8d243 | Biliodigest.anastomóza ESK navigovaná s ECE-LAMS |
| 8r717.0 | Vedenie mimotelov.obehu krvi v normotermii(>35°C) |
| 8r717.1 | Vedenie mimotelov.obehu krvi v slabej hypotermii(32-35°C) |
| 8r717.2 | Vedenie mimotelov.obehu krvi v stred.hypotermii(26-32°C) |
| 8r717.3 | Vedenie mimotelov.obehu krvi v hlb.hypotermii(20-26°C) |
| 8r717.4 | Ved.mimotelov.obehu krvi v hlbokej hepotermii(<20°C) |
| 8r717.x | Vedenie mimotelov.obehu krvi ,ostat. |
| 8r872.0 | Ter. intrakr. aneu. |
| 8r8q6.0 | Perk. fen. aort. dis. |

## Výkon G33-4

| | |
|---|---|
| 5n020.1 | Rekonštr.pas.paž.ako s.v:retrostern:„Gastr.p.up“ s int.an. |
| 5n020.2 | Rek.pasáže paž.ako s.v:retrostern:„Gastr.p.up“a cervik.anast |
| 5n020.3 | Rek.pas.paž.ako s.výk:retrostern:voľ.interpoz.ten.čr. |
| 5n020.4 | Rek.pas.paž.ako samost.výk:retrostern:s interpoz.hrub.čr. |
| 5n020.x | Rekonštr.pasáže pažer.ako sam.výk:retrostern.priestor:ost. |
| 5n021.1 | Rek.pas.paž.-sam.v:pôvod.lôžku pažer:„Gastr.p.up“s int.anst |
| 5n021.2 | Rek.pas.pažer-s.v:pôvod.lôžku paž:„Gastr.p.up“s cervik.anast |
| 5n021.3 | Rek.pas.paž.-s.v:pôvod.lôžku pažer:voľn.interpoz.ten.čr. |
| 5n021.4 | Rek.pas.paž.-s.v:pôvod.lôžku pažer:s interpoz.hrub.čr. |
| 5n021.x | Rekonštr.pasáže pažer.ako sam.výk:v pôvod.lôžku pažer:ost. |
| 5n029.1 | I.reknšt.pas.pažer.,sam.v.Gastr.pull up s intratorak.anast. |
| 5n029.2 | I.rekonšt.pas.pažer.,sam.v.Gastr.pull up s cervik.anast. |
| 5n029.3 | I.rekonšt.pas.pažer.ako samost.výk.s voľnou interpoz.tenk.čr |
| 5n029.4 | Iná rekon.pasáže pažer.ako samost.v.s interpozíciou hr.čreva |
| 5n029.x | Iná rekonštr.pasáže pažeráka ako samost.v:ostatné |
| 5n02a | Rkšt.pas.p.atr.pažer.a oš.1 vr.ezfgtrach.fis.s ez–ez.anst.b.u.fis |
| 5n02b | Rkšt.pas.p.atréz.paž.a oš.1 vr.ezfgtrach.fis:s ez–ez.anst.s uz.fis |
| 5n02c | Rknš.pas.p.atréz.paž.a oš.1 vr.ezfgtrach.fis:s interpoz.b.u.f. |
| 5n02d | Rkšt.pas.p.atr.paž.a oš.1 vr.ezfgtrach.fis:s interpoz.s uz.fist. |
| 5n02e | Rkšt.pas.p.atr.paž.a oš.1 vr.ezfgtrach.fis:trnsmdst.náh.b.uz.f |
| 5n02f | Rkšt.pas.p.atr.paž.a oš.1 vr.ezfgtrach.fis:trnsmdst.náh.uz.fis. |
| 5n02g | Rkšt.pasáže p.atr.paž.a oš.1vr.ezfgtrach.fis:elong.pažeráka |
| 5n02h | Rknš.pas.p.atr.paž.a oš.1 vr.ezfgtrach.fis:podviaz.1 H-fist. |
| 5n02x | Rknš.pas.pažer.atrézii paž.a oš.1 vr.ezfgtrach.fis:iná |
| 5n040 | Parc.cervikálna ezofagektómia bez obnovenia kont. |
| 5n041 | Parc.torakálna ezofagektómia bez obnovenia kont. |
| 5n042 | Parc.torakoabd.ezofagektómia bez obnovenia kont. |
| 5n043 | Parc.abdominálna ezofagektómia bez obnovenia kont. |
| 5n049 | Iná parc.ezofagektómia bez obnovenia kont. |
| 5n04a | Parc.torakálna ezofagektómia s obnovením kont. |
| 5n04b | Parc.torakoabdominál.ezofagektómia s obnov.kont. |
| 5n04c | Parc.abdominálna ezofagektómia s obnovením kont. |
| 5n04x | Iná parc.ezofagektómia s obnovením kontinuity |
| 5n054.1 | Tot.abdmncrv.ezfgkt.bez obn.kont.,tupá disek, krčná ezofagost |
| 5n054.2 | Tot.torakoabdm.ezfgkt.bez obn.kont. bez ly-ekt,krč.ezofagost |
| 5n054.3 | Tot.torakoabdm.ezfgkt.bez obn.kont.s lymfadenekt,krč.ezofgst |
| 5n054.x | Iná totál.ezofagektómia bez obnov.kontinuity,krč.ezofagost |
| 5n05a.10 | Tot.abdmncrv.ezfgkt.s obn.kon.G.p.u.s intrat.an.,o.ch.so sv |
| 5n05a.11 | Tot.abdmncrv.ezfgkt.s obn.kon.G.p.u.s intrat.an.,hybrid so sv |
| 5n05a.12 | Tot.miniinv.abdmncrv.ezfgkt.s obn.kon.G.p.u.s intrat.an.,svor |
| 5n05a.20 | Tot.abdmncrv.ezfgkt.obn.kon.G.p.up s cervik.anst.,o.ch.svork |
| 5n05a.21 | Tot.abdmncrv.ezfgkt.ob.kon.G.p.up s cervik.anas.,hybrid sv |
| 5n05a.22 | Tot.mininv.abdmncrv.ezfgkt.ob.kon.G.p.up s cerv.ans.svork |
| 5n05a.3 | Tot.abdmncrv.ezfgkt.s obn.kontin.s voľ.interpoz.tenk.čr. |
| 5n05a.4 | Tot.abdcerv.ezfgkt.s obn.kontinuity s interpoz.hr.č. |
| 5n05a.x | Tot.abdcerv.ezfgkt.s obnovením kontinuity:ost. |
| 5n05b.10 | Tot.thrkabdm.ezfgkt.obn.kont.b.LNE G.p.u.s intrat.an.,o.ch.sv |
| 5n05b.11 | Tot.thrkabdm.ezfgkt.obn.kont.b.LNE G.p.u.s intrat.an.,hyb.sv |
| 5n05b.12 | T.miniinv.trkabdm.ezfgkt.obn.kont.b.LNE G.p.u.s intrat.an.sv |
| 5n05b.20 | Tot.thrkabdm.ezfgkt.obn.kont.b.LNE G.p.u.s cervik.an.,o.ch.sv |
| 5n05b.21 | T.thrkabdm.ezfgkt.obn.kont.b.LNE G.p.u.s cervik.an.,hybr.sv. |
| 5n05b.22 | T.mininv.torakabdm.ezfgkt.obn.kont.b.LNE G.p.u,cerv.an.sv. |
| 5n05b.3 | Tot.thrkabdm.ezfgkt.s obn.kont.b.LNE s voľ.interpoz.ten.č. |
| 5n05b.4 | Tot.thrkabdm.ezfgkt.s obn.kont.bez LNE s interpozíciou hr.č. |
| 5n05b.x | Tot.thrkabdm.ezfgkt.s ob.kont.b.LNE:ost. |
| 5n05c.10 | T.thrkabdm.ezfgkt.obnov.kont.s LNE G.p.up:intrat.an,o.ch.sv. |
| 5n05c.11 | T.thrkabdm.ezfgkt.obn.kont.s LNE G.p.up:intrat.an.,hybr.sv. |
| 5n05c.12 | T.miniinv.trkabdm.ezfgkt.obn.kont.s LNE G.p.up:intrat.an.svork |
| 5n05c.20 | T.thrkabdm.ezfgkt.obn.kont.s LNE„G.p.up“ s cerv.an.,o.ch.sv. |
| 5n05c.21 | T.thrkabdm.ezfgkt.obn.kont.s LNE„G.p.up“ s cerv.an.,hybr.sv. |
| 5n05c.22 | T.miniinv.trkabdm.ezfgkt.obn.kont.s LNE„G.p.up“cerv.an.svork |
| 5n05c.3 | Tot.thrkabdm.ezfgkt.s obnov.kont.s LNE:s voľ.interpoz.ten.č. |
| 5n05c.4 | Tot.thrkabdm.ezfgkt.s obnov.kont.s LNE:s interpoz.hr.č. |
| 5n05c.x | Totál.thrkabdm.ezfgkt.s obnov.kont.s LNE:ost. |
| 5n05x.3 | Iná tot.ezofagektómia s obnov.kont:s voľnou interpoz.ten.č. |
| 5n05x.4 | Iná tot.ezofagektómia s obnovením kont:s interpoz.hr.č. |
| 5n05x.5 | Salvage ezofagektómia |
| 5n05x.x | Iná totálna ezofagektómia s obnovením kont:ost. |
| 5n060.1 | Subt.ezfgkt.torakofrenolaparotom. s náhradou žal. |
| 5n060.2 | Subt.ezfgkt.torakofrenolaparot.,voľnou interpoz.ten.č. |
| 5n060.3 | Subt.ezfgkt.torakofrenolaparot.,s interp.hr.čreva |
| 5n060.x | Subtotálna ezofagektómia torakofrenolaparotomicky, ost. |
| 5n120 | Atypická parc.res.žalúdka:segmentárna resekcia |
| 5n121 | Atypická parc.res.žalúdka:resek.kardie s vytiah.zvyš.žal. |
| 5n122 | Atypická parc.res.žalúdka:antrektómia |
| 5n123.0 | Biliopankr.diverzia (Scopinaro):laparotom. |
| 5n123.2 | Biliopankreat.diverzia (Scopinaro):lsk. |
| 5n123.4 | Biliopankr.diverzia (Scopinaro):konverzia lsk-lpt. |
| 5n124.0 | Biliopankreat.diverzia s duodenál.switchom:lpt. |
| 5n124.2 | Biliopankreat.diverzia s duodenál.switchom:lsk. |
| 5n124.4 | Biliopankreat.diverzia s duod.switch:konverzia lsk.-lpt. |
| 5n125.0 | Vytv.žal.s-príprava pre biliopankr.diver.s dd.sw(I.fáza):lpt. |
| 5n125.2 | Vytv.žal.s-prípr.pre biliopankr.diver.s duod.sw(I.fáza):lsk. |
| 5n125.4 | Vyt.žal.s-prípr.pre biliop.diver.s dd.sw(I.fáza):konver.lsk.-lpt. |
| 5n126.0 | Duod.sw.s tv.1 spol.kan.ten.čr. po vytv.1žal.s(II.fáza):lpt. |
| 5n126.2 | Duod.sw.s tv.1 spol.kan.ten.čr. po v.1ž.sondy(II.f):lsk. |
| 5n126.4 | Duod.sw.s tv.1 spol.kan.ten.čr. po v.1ž.s(II.f):konv.lsk.-lpt. |
| 5n129 | Iná atypická parciálna resekcia žalúdka |
| 5n130 | Parc.2/3 resekcia žalúdka s gastroduodenostómiou [B-I] |
| 5n131 | Parc.2/3 resekcia žalúdka s gastrojejunostómou [B-II] |
| 5n132 | Parc.2/3 resekcia žalúdka s gastrojejunostómiou cez Roux-Y |
| 5n139 | Parciálna 2/3 resekcia žalúdka:ostatné |
| 5n13a.0 | Subt.res.ž(4/5):s gastrojejnost.analg.B-II bez LNE |
| 5n13a.1 | Subt.res.ž(4/5):s gstrjjnst.anlg.B-II so sys.čiast.odstr.LU |
| 5n13a.2 | Subt.res.žal(4/5)s gastrjejnst.anlg.B-II s lymfaden. |
| 5n13b.0 | Subt.res.žal(4/5):s gastrojejnst.Roux-Y-anst:bez LNE |
| 5n13b.1 | Subt.res.ž(4/5):s gastrjjunost.Roux-Y-anast:so sys.č.ods.LU |
| 5n13b.2 | Subt.rs.žal(4/5):s gastrojejst.Roux-Y-anst:s LNE |
| 5n13c.0 | Subtot.res.žalúdka (4/5)s interpozíciou ten.čr.bez LNE |
| 5n13c.1 | Subt.rs.žal(4/5)s interpoz.tenk.čr.so syst.čiast.odstr.LU |
| 5n13c.2 | Subtot.res.žalúdka (4/5)s interpozíciou tenk.čr.s LNE |
| 5n13x.0 | Iné subtot.res.žalúdka (4/5) bez lymfadenektómie |
| 5n13x.1 | Iné subt.res.žal(4/5) so syst.čiast.odstr.LU |
| 5n13x.2 | Iné subtot.res.žalúdka (4/5) s lymfadenektómiou |
| 5n140.0 | Tot.GE s ezfgjjunost.analg.B-II bez tv.rezerv.bez LNE |
| 5n140.1 | Tot.GE s ezfgjjunost.analg.B-II bez tv.rzv.so syst.čiast.ods.LU |
| 5n140.2 | Tot.GE s ezfgjjunost.analg.B-II bez tvorby rzv.s LNE |
| 5n141.0 | Tot.GE s ezfgjjunost.analg.B-II s tv.rzv.bez LNE |
| 5n141.1 | Tot.GE s ezfgjjunost.analg.BII s tv.rzv.so syst.č.odstr.LU |
| 5n141.2 | Tot.GE s ezfgjjunost.analg.BII s tv.rzv.s LNE |
| 5n142.0 | Tot.GE s ezfgjjunost.Roux-Y anast bez tv.rezerv.bez LNE |
| 5n142.1 | Tot.GE s ezfgjjunost.Roux-Y anast bez tv.rzv.so syst.č.odstr.LU |
| 5n142.2 | Tot.GE s ezfgjjunost.Roux-Y anast bez tv.rzv.s LNE |
| 5n143.0 | Tot.GE s ezfgjjunost.Roux-Y anast s tv.rzv.bez LNE |
| 5n143.1 | Tot.GE s ezfgjjunost.Roux-Y anast s tv.rzv.so syst.č.odstr.LU |
| 5n143.2 | Tot.GE s ezfgjjunost.Roux-Y anast s tv.rzv.s LNE |
| 5n144.0 | Tot.GE s interpoz.tenk.čr.bez tvorby rzv bez LNE |
| 5n144.1 | Tot.GE s interpozíciou tenk.č.bez tv.rzv.so syst.č.odstr.LU |
| 5n144.2 | Tot.GE s interpoz.tenk.čreva bez tvorby rzv.s LNE |
| 5n145.0 | Tot.GE s interpoz.tenk.čr.s tvorbou zv bez LNE |
| 5n145.1 | Tot.GE s interpozíciou tenk.č.s tv.rzv.so syst.čiast.ods.LU |
| 5n145.2 | Tot.GE s interpoz.tenk.čreva s tv.rzv.s LNE |
| 5n146.0 | Tot.GE, ektómia zvyškového žalúdka bez LNE |
| 5n146.1 | Tot.GE, ektómia zvyšk.žalúdka so system.čias.odstr.LU |
| 5n146.2 | Tot.GE,ektómia zvyškového žalúdka s LNE |
| 5n14a.0 | Tot.GE so subt.res.pažer.s interpozíciou ten.čr.bez LNE |
| 5n14a.1 | Tot.GE so sbt.rs.pažer.s interpoz.ten.čr.so syst.čias.odstr.LU |
| 5n14a.2 | Tot.GE so subt.res.pažer.s interpozíciou ten.čr.s LNE |
| 5n14b.0 | Tot.GE so subt.res.pažeráka s interpozíciou hr.čr.bez LNE |
| 5n14b.1 | Tot.GE so sbt.rs.pažer.s interpoz.hr.čr.so syst.čias.odstr.LU |
| 5n14b.2 | Tot.GE so subt.resek.pažer. s interpozíciou hr.čr.s LNE |
| 5n14x.00 | Iná tot.GE bez subtotál.resekcie pažer.bez LNE |
| 5n14x.01 | Iná tot.GE bez subtotál.resekcie pažer.so syst.čias.odstr.LU |
| 5n14x.02 | Iná tot.GE bez subtotál.resekcie pažer.s LNE |
| 5n14x.10 | Iná tot.GE so subtot.res.pažeráka bez lymfadenektómie |
| 5n14x.11 | Iná tot.GE so subt.resek.pažer.so sytem.čias.syst.odstr.LU |

| | |
|---|---|
| 5n14x.12 | Iná tot.GE so subt.resekciou pažer.s lymfadenektómiou |
| 5n150.0 | Rozš.subt.res.žal.s gstrjjnst.anlog.B-II bez LNE |
| 5n151.0 | Rzš.sbt.rs.ž.s gstrjjnst.Roux-Y-anst.bez LNE |
| 5n152.0 | Rozš.subt.res.žalúdka s interpozíc.ten.čr.bez LNE |
| 5n159 | Rozš.subt.res.žalúdka bez syst.odstr.LU:ostatné |
| 5n15a.2 | Rozš.sbt.rs.ž.s gstrjjnst.anlg.B-II so systemat.LNE |
| 5n15b.2 | Rozš.sbt.res.žal.s gstrjjnst.Roux-Y-anast.so systemat.LNE |
| 5n15c.2 | Rozš.subt.res.žalúdka s interpozíc.ten.č:so systemat.LNE |
| 5n15x | Rozš.subt.res.žalúdka so syst.odstr.LU:ostatné |
| 5n160.0 | Rozš.GE(s res.sused.org.)s ezfgjjnst.anlg.B-II bez tv.rzv.bez LNE |
| 5n160.2 | Rozš.GE(s res.s.org.)s ezfgjjnst.anlg.B-II bez tv.rzv.so syst.LNE |
| 5n161.0 | Rozš.GE(s res.sused.org.)s ezfgjjnst.anlg.B-II stv.rzv.bez LNE |
| 5n161.2 | Rozš.GE(s res.s.org.)s ezfgjjnst.anlg.B-II s tv.rzv.so syst.LNE |
| 5n162.0 | Rozš.GE(s res.sused.o.)s ezfgjjnst.Roux-Y bez tv.rzv.bez LNE |
| 5n162.2 | Rozš.GE(s res.s.org.)s ezfgjjnst.Roux-Y bez tv.rzv.so syst.LNE |
| 5n163.0 | Rozš.GE(s res.sused.o.)s ezfgjjnst.Roux-Y s tv.rzv.bez LNE |
| 5n163.2 | Rozš.GE(s res.s.org.)s ezfgjjnst.Roux-Y s tv.rzv.so syst.LNE |
| 5n164.0 | Rozš.GE(s res.sused.o.)s ezfgjjnst.interp.t.č.bez tv.rzv.bez LNE |
| 5n164.2 | Rozš.GE(s res.s.org.)s ezfgjjnst.interp.t.č.bez tv.rzv.so syst.LNE |
| 5n165.0 | Rozš.GE(s res.sused.o.)s ezfgjjnst.interp.t.č.s tv.rzv.bez LNE |
| 5n165.2 | Rozš.GE(s res.s.org.)s ezfgjjnst.interp.t.č.s tv.rzv.so syst.LNE |
| 5n166.2 | Rozš.GE,ektómia zbytk.časti žalúdka so syst.LNE |
| 5n16x | Rozš.GE (s res.iného sus.org.)so systematickou LNE:ost. |
| 5n16x.0 | Rozš.GE (s res.iného sus.org.) bez lymafadektómie:ost. |
| 5n170.0 | Gastroduodenostómia:laparotomicky |
| 5n170.2 | Gastroduodenostómia:laparoskopicky |
| 5n170.4 | Gastroduodenostómia:konv.laparosk.-laparot. |
| 5n171.0 | Predná gastroenterostómia:laparotomicky |
| 5n171.2 | Predná gastroenterostómia:laparoskopicky |
| 5n171.4 | Predná gastroenterostómia:konv.laparosk.-laparot. |
| 5n172.0 | Zadná gastroenterostómia:laparotomicky |
| 5n172.2 | Zadná gastroenterostómia:laparoskopicky |
| 5n172.4 | Zadná gastroenterostómia:konv.laparosk.-laparot. |
| 5n173.0 | Revízia gastroenterostómie bez res.žalúdka:laparot. |
| 5n173.2 | Revízia gastroenterostómie bez res.žalúdka:laparos. |
| 5n173.4 | Revízia gastroenterostómie bez res.žalúdka:konv.lsk.-lpt. |
| 5n174.0 | GEA b.res.ž:zoš.stpl/trnss.,gastrojejnst.Roux-Y:lpt. |
| 5n174.2 | GEA b res.žal:zoš.stpl/transs,gastrojejnst.,Roux-Y:lsk. |
| 5n174.4 | GEA b.res.žal:zoš.stpl/trnss,gastrojjnst.Roux-Y:konv.lsk.-lpt. |
| 5n175.0 | GEA b.res.ž.:zoš.stapl./transs,s gastrojejnst.analg.B-II:lpt |
| 5n175.2 | GEA b.res.žal:zoš.stapl./transs,s gastrojejnst.anlg.B-II:lsk. |
| 5n175.4 | GEA b.rs.ž:zoš.stapl/transs.s gastrojejnst.anlg.B-II:zm.lsk-lpt. |
| 5n17x.0 | Iná GEA bez res.žalúdka:laparot. |
| 5n17x.2 | Iná GEA bez res.žalúdka:laparosk. |
| 5n17x.4 | Iná GEA bez res.žalúdka:konv.lsk.-lpt. |
| 5n20a | Bajpasové anastomózy:ten.č.k ten.č |
| 5n20b | Bajpasové anastomózy:duodena k duodenu |
| 5n20c | Bajpasové anastomózy:tenk.čr. k hrubému čr. |
| 5n20d | Bajpasové anastomózy:hrubého čr. k hrubému čr. |
| 5n20f | Intrakorporálna anastomóza pri resekčných výkonoch |
| 5n20x | Bajpasové anastomózy čriev:ost. |
| 5n230.0 | Segmentárna resekcia duodena:lpt. |
| 5n230.2 | Segmentárna resekcia duodena:lsk. |
| 5n230.4 | Segmentárna resekcia duodena:konv.lsk.-lpt. |
| 5n231.0 | Segmentárna resekcia jejuna:lpt. |
| 5n231.2 | Segmentárna resekcia jejuna:lsk. |
| 5n231.4 | Segmentárna resekcia jejuna:konv.lsk.-lpt. |
| 5n232.0 | Segmentárna resekcia ilea:lpt. |
| 5n232.2 | Segmentárna resekcia ilea:lsk. |
| 5n232.4 | Segmentárna resekcia ilea:konv.lsk.-lpt. |
| 5n233.0 | Viacnásob.segmentárna resekcia tenk.čr:lpt. |
| 5n233.2 | Viacnásob.segmentárna resekcia tenk.čr:lsk. |
| 5n233.4 | Viacnásob.segmentár.resekcia tenk.čr:konver.lsk.-lpt. |
| 5n234.0 | Parciálna resekcia duodena:lpt. |
| 5n234.2 | Parciálna resekcia duodena:lsk. |
| 5n234.4 | Parciálna resekcia duodena:konv.lsk.-lpt. |
| 5n235.0 | Parciálna resekcia jejuna:lpt. |
| 5n235.2 | Parciálna resekcia jejuna:lsk. |
| 5n235.4 | Parciálna resekcia jejuna:konv.lsk.-lpt. |
| 5n236.0 | Parciálna resekcia ilea:lpt. |
| 5n236.2 | Parciálna resekcia ilea:lsk. |
| 5n236.4 | Parciálna resekcia ilea:konv.lsk.-lpt. |
| 5n238 | Res.tenk.čr.,odstr.transplantátu použitého z tenk.čr. |
| 5n23x | Resekcia tenkého čreva:iná |
| 5n240.01 | Parciál.segment.resekcia hr.čr:laparotomicky s anast. |
| 5n240.02 | Parc.segm.res hr.čr:laparotom.s enterostóm.a slep.uzav |
| 5n240.03 | Parc.segm.res hr.čr:laparotom.s 2 enterostóm. |
| 5n240.04 | Parc.segm.res hr.čr:laparotom.s anast.a an.praet.natur |
| 5n240.21 | Parciál.segment.res.hr.čreva:laparoskop.s anast. |
| 5n240.25 | Parciál.segment.res.hr.čreva:lsk s enterostóm. |
| 5n240.4 | Parciál.segment.res.hr.čreva:konverzia lsk.-lpt. |
| 5n240.x | Parciál.segment.res.hr.čreva:ostatné |
| 5n244.01 | Pravostr.hemikolektómia:laparotom.s anast. |
| 5n244.02 | Pravostr.hemikolektómia:lpt.s enterostóm.a slep.uz. |
| 5n244.03 | Pravostr.hemikolektómia:lpt.s 2 enterostóm. |
| 5n244.04 | Pravostr.hemikolektómia:lpt.s anast.a an.praet. |
| 5n244.21 | Pravostr.hemikolektómia:lsk s anast. |
| 5n244.25 | Pravostr.hemikolektómia:lsk s enterostómiou |
| 5n244.4 | Pravostr.hemikolektómia:konv.lsk.-lpt. |
| 5n244.x | Pravostr.hemikolektómia:ost. |
| 5n245.01 | Parciál.res.colon transversum:laparotom.s anast. |
| 5n245.02 | Parciál.res.colon transversum:lpt.s enterostóm.a slep.uz. |
| 5n245.03 | Parciál.res.colon transversum:lpt.s 2 enterostóm. |
| 5n245.04 | Parciál.res.colon transversum:lpt.s anast.a an.praet. |
| 5n245.21 | Parciál.res.colon transversum:lsk s anast. |
| 5n245.25 | Parciál.res.colon transversum:lsk s enterostómiou |
| 5n245.4 | Parciál.res.colon transversum:konv.lsk.-lpt. |
| 5n245.x | Parciál.resekcia colon transversum:ost. |
| 5n246.01 | Ľavostr.hemikolektómia:laparotom.s anast. |
| 5n246.02 | Ľavostr.hemikolektómia:lpt.s enterostóm.a slep.uz. |
| 5n246.03 | Ľavostr.hemikolektómia:lpt.s 2 enterostóm. |
| 5n246.04 | Ľavostr.hemikolektómia:lpt.s anast.a an.praet. |
| 5n246.21 | Ľavostr.hemikolektómia:lsk s anast. |
| 5n246.25 | Ľavostr.hemikolektómia:lsk s enterostómiou |
| 5n246.4 | Ľavostr.hemikolektómia:konv.lsk.-lpt. |
| 5n246.x | Ľavostr.hemikolektómia:ost. |
| 5n247.01 | Parc.res.colon sigmoideum:laparotom.s anast. |
| 5n247.02 | Parc.res.colon sigmoideum:lpt.s enterostóm.a slep.uz. |
| 5n247.03 | Parc.res.colon sigmoideum:lpt.s 2 enterostóm. |
| 5n247.04 | Parc.res.colon sigmoideum:lpt.s anast.a an.praet. |
| 5n247.21 | Parc.res.colon sigmoideum:lsk s anast. |
| 5n247.25 | Parc.res.colon sigmoideum:lsk s enterostómiou |
| 5n247.4 | Parc.res.colon sigmoideum:konv.lsk.-lpt. |
| 5n247.x | Parc.res.colon sigmoideum:ost. |
| 5n248.01 | Res.viac.sused.č.hr.čr[subt.res.hr.č.]:lpt.s anast. |
| 5n248.02 | Res.viac.sused.č.hr.čr[subt.res.hr.č.]:lpt.s enterost.sl.u. |
| 5n248.03 | Res.viac.sused.č.hr.čr[subt.res.hr.č.]:lpt s 2 enterost. |
| 5n248.04 | Res.viac.sused.č.hr.čr[subt.res.hr.č.]:lpt.s anast.a an.praet. |
| 5n248.21 | Res.viac.sused.č.hr.čr[subt.res.hr.č.]:lsk s anast. |
| 5n248.25 | Res.viac.sused.č.hr.čr[subt.res.hr.č.]:lsk s enterost. |
| 5n248.4 | Res.viac.sused.č.hr.čr[subt.res.hr.č.]:konv.lsk.-lpt. |
| 5n248.x | Res.viac.sused.č.hr.čr[subt.res.hr.č.]:ost. |
| 5n250.02 | Tot.kolektómia:otv.chir.s ileorek.anast.a rz.(Pouch) |
| 5n250.03 | Tot.kolektómia:otv.chir.s ileorek.anast.bez rz.(Pouch) |
| 5n250.04 | Tot.kolektómia:otv.chir.s ileoanál.anast.a rz.(Pouch) |
| 5n250.05 | Tot.kolektómia:otv.chir.s ileoanál.anast.bez rz.(Pouch) |
| 5n250.08 | Tot.kolektómia:otv.ch.s ileostómiou |
| 5n250.26 | Tot.kolektómia:lsk. s anast.a rezervoárom(Pouch) |
| 5n250.27 | Tot.kolektómia:lsk. s anast.bez rezervoáru (Pouch) |
| 5n250.28 | Tot.kolektómia:laparoskopicky s ileostómiou |
| 5n250.4 | Tot.kolektómia:konverzia lsk.-lpt. |
| 5n250.x | Tot.kolektómia:ostatné |
| 5n251.02 | Tot. proktokolektómia:otv.chir.s ileorek.anst.a rz.(Pouch) |
| 5n251.03 | Tot.proktokolekt.:otv.chir.s ileorek.anst.bez rz.(Pouch) |
| 5n251.04 | Tot.proktokolektómia:otv.chir.s ileoanál.anst.a rz.(Pouch) |
| 5n251.05 | Tot.kolektómia:otv.chir.s ileoanál.anst.bez rz.(Pouch) |
| 5n251.08 | Tot.proktokolektómia:otv.ch.s ileostómiou |
| 5n251.26 | Tot.proktokolektómia:lsk.s anast.a rezervoárom(Pouch) |
| 5n251.27 | Tot.proktokolekt.:lsk.s anast.bez rezervoáru (Pouch) |

| | |
|---|---|
| 5n251.28 | Tot.proktokolektómia:laparosk.s ileostómiou |
| 5n251.4 | Tot.proktokolektómia:konverzia lsk.-lpt. |
| 5n251.x | Tot.proktokolektómia:ost. |
| 5n252.02 | T.kolekt.s proktomusekt:o.ch.s ilrekt.anast.a rezerv.(Pouch) |
| 5n252.03 | T.kolekt.s proktomusekt:o.ch.s ilrek.anast.b.rez(Pouch) |
| 5n252.04 | T.kolekt.s proktomusekt:o.ch.s ilan.anast.a rez.(Pouch) |
| 5n252.05 | T.kolekt.s proktomusekt:o.ch.s ilanal.anst.b.rez.(Pouch) |
| 5n252.08 | Tot.kolektómia s proktomukosektómiou:otv.ch.s ileostómiou |
| 5n252.26 | Tot.kolekt.s proktomukosekt:lsk s anast.a rezerv.(Pouch) |
| 5n252.27 | Tot.kolekt.s proktomukosekt:lsk s anast.bez rzv.(Pouch) |
| 5n252.28 | Tot.kolektómia s proktomukosekt:lsk s ileostómiou |
| 5n252.4 | Tot.kolektómia s proktomukosektómiou:konver.lsk.-lpt. |
| 5n252.x | Tot.kolektómia s proktomukosektómiou:ost. |
| 5n25x.02 | Iná tot.kolekt.a proktokolekt:otv.ch.s ileorek.anast.a rezerv. |
| 5n25x.03 | Iná tot.kolekt.a proktokolekt:otv.ch.s ileor.anast.bez rezerv. |
| 5n25x.04 | Iná tot.kolekt.a proktokolekt:otv.ch.s ileoan.anast.a s rezerv |
| 5n25x.05 | Iná tot.kolekt.a proktokolekt:otv.ch.s ileoan.anast.bez rezerv |
| 5n25x.08 | Iná tot.kolektómia a proktokolektómia:otv.ch.s ileostómiou |
| 5n25x.26 | Iná tot.kolekt.a proktokolekt:lsk.s anast.a rezerv. |
| 5n25x.27 | Iná tot.kolekt.a proktokolekt:lsk.s anast.bez rezerv. |
| 5n25x.28 | Iná tot.kolekt.a proktokolekt:lsk.s ileost |
| 5n25x.4 | Iná tot.kolektómia a proktokolektómia:konver.lsk.-lpt. |
| 5n25x.x | Iná tot.kolektómia a proktokolektómia:ost. |
| 5n260.01 | Rozš.dx hemikolekt.s odstr.sused.org:otv.ch.s anast. |
| 5n260.02 | Rozš.dx hmklkt.s ods.sused.org:otv.ch.s eneterost.a sl.u. |
| 5n260.03 | Rozš.dx hmklkt.s ods.sused.org:otv.ch.s 2 eneterost. |
| 5n260.04 | Rozš.dx hmklkt.s ods.sused.org:otv.ch.s anst.An.praet |
| 5n260.20 | Rozš.dx hemikolekt.s odstr.sused.org:lsk.bez anast. |
| 5n260.21 | Rozš.dx hemikolektómia s ods.sused.org:lsk.s anast. |
| 5n260.4 | Rozš.dx hmklkt.s odstr.sused.org:konver.lsk.-lpt. |
| 5n260.x | Rozš.dx hemikolektómia s odstr.sused.orgánov:ost. |
| 5n261.01 | Rozš.sin.hemikolektómia s odstr.sused.org:o.ch.s anast. |
| 5n261.02 | Rozš.sin.hmklkt s odstr.sused.org:o.ch.s eneterost.sl.u. |
| 5n261.03 | Rozš.sin.hmklkt s odstr.sused.org:o.ch.s 2 eneterost |
| 5n261.04 | Rozš.sin.hemikolekt.s odstr.sused.org:o.ch.s anas.An.praet. |
| 5n261.20 | Rozš.sin.hemikolektómia s odstr.sused.org:lsk.bez anst. |
| 5n261.21 | Rozš.sin.hmklkt s odstr.sused.org.:lsk.s anst. |
| 5n261.4 | Rozš.sin.hmklkt s odstr.sused.org.:zm.lsk.-lpt. |
| 5n261.x | Rozš.sin.hemikolektómia s odstr.sused.org.:ost. |
| 5n262.01 | Rozš.subt.resekcia hr.čreva s odstr.sused.org.:o.ch.s anst. |
| 5n262.02 | Rozš.subt.res.hr.čr.s odstr.sused.org:o.ch.s enterost.sl.uz. |
| 5n262.03 | Rozš.subtot.res.hr.čreva s odstr.sused.org:o.ch.s 2 enterost |
| 5n262.04 | Rozš.subt.res.hr.čr.s odstr.sused.org:o.ch.s anas.An.praet. |
| 5n262.20 | Rozš.subt.res.s hr.čreva s odstr.sused.org.:lsk.bez anastom. |
| 5n262.21 | Rozš.subt.resekcia hr.čr.s odstr.sused.org.:lsk.s anast. |
| 5n262.4 | Rozš.subtot.res.hr.čreva s odstr.sused.org.:konver.lsk.-lpt. |
| 5n262.x | Rozš.subtot.resekcia hr.čreva s odstr.sused.org.:ost. |
| 5n263.01 | Rozšír.kolektómia s odstr.sused.org:otv.ch.s anast. |
| 5n263.02 | Rozšír.kolektómia s odstr.sused.org:o.ch.s enterost,sl.uzav. |
| 5n263.03 | Rozšír.kolektómia s odstr.sused.org:o.ch.s 2 enterost. |
| 5n263.04 | Rozšír.kolektómia s odstr.sused.org:o.ch.s anast.An.praet. |
| 5n263.20 | Rozšír.kolektómia s odstr.sused.org:lsk.bez anastom. |
| 5n263.21 | Rozšír.kolektómia s odstr.sused.org:lsk.s anast. |
| 5n263.4 | Rozšír.kolektómia s odstr.sused.org:konver.lsk.-lpt. |
| 5n263.x | Rozšír.kolektómia s odstr.sused.org:ost. |
| 5n264.01 | Rozš.proktokolektomia s odstr.sus.org:o.ch.s anst. |
| 5n264.02 | Rozš.proktokolektomia s odstr.sus.org:o.ch.s enterost.sl.u |
| 5n264.03 | Rozš.proktokolektomia s odstr.sus.org:o.ch.s 2 enterostóm. |
| 5n264.04 | Rozš.proktokolektomia s odstr.sus.org:o.ch.s anst.An.praet. |
| 5n264.20 | Rozš.proktokolektómia s odstr.sused.org:lsk.bez anst. |
| 5n264.21 | Rozš.proktokolektómia s odstr.sused.org:lsk.s anast. |
| 5n264.4 | Rozš.proktokolektómia s odstr.sused.org:konver.lsk.-lpt. |
| 5n264.x | Rozš.proktokolektómia s odstr.sused.org:ost. |
| 5n265.01 | Rozš.res.colon sigmoid.s odstr.sused.org:o.ch.s anst. |
| 5n265.02 | Rozš.res.c.sigmoid.s odstr.sused.org:o.ch.s enterost.sl.uz. |
| 5n265.03 | Rozš.res.colon sigmoid.s odstr.sused.org:o.ch.s2 enterost. |
| 5n265.04 | Rozš.res.c.sigmoid.s odstr.sused.org:o.ch.s anst.An.praet. |
| 5n265.20 | Rozš.res.col.sigmoideum s odstr.sus.org:lsk.bez anst. |
| 5n265.21 | Rozš.res.col.sigmoideum s odstr.sus.org:lsk.s anast. |
| 5n265.4 | Rozš.res.col.sigmoid.s odstr.sus.org:konver.lsk.-lpt. |
| 5n265.x | Rozš.res.col.sigmoid.s odstr.sus.org:ost. |
| 5n26x.x | Iná rozšír.resekcia hr.čreva s odstr.sused.org:ost. |
| 5n290 | Odstránenie črevného segm.duodena ako samost.výk. |
| 5n291 | Odstr.črevného segm.jejuna/ilea ako samost.výk. |
| 5n292 | Odstránenie črevného segm.hrubého čreva ako samost.výk. |
| 5n29x | Odstránenie črevného segm.ako samost.výk:ostat. |
| 5n34a.0 | Longitudinálne predĺženie čreva podľa Bianchiho |
| 5n420.01 | Pred.manžet.[segm]res.konečn.s uch.sfin:o.ch.s anast. |
| 5n420.02 | Pred.manžet.[segm]res.koneč.s uch.sfin:o.ch.s enterst.a sl.uz |
| 5n420.21 | Pred.manžet.[segm]res.koneč.s uch.sfin:lsk.s anst. |
| 5n420.22 | Pred.manžet.res.[seg]konečn.s uch.sfin:lsk.s eneterst.,sl.uz |
| 5n420.x | Pred.manžet.[segm]res.konečn.s uch.sfin:lsk.ost. |
| 5n421.01 | Zad.manžet.[segm]res.konečn.s uch.sfinkt:otv.ch.s anast. |
| 5n421.02 | Zad.manž.[seg]res.koneč.s uch.sfink:o.ch.s enterst.a sl.uz |
| 5n421.x | Zad.manžet.[seg]rs.koneč.s uchov.sfinkt:lsk.ost. |
| 5n422.01 | Tubul.rs.koneč.s uch.sfin.pri ponech.parapr:ot.ch.s anst. |
| 5n422.02 | Tubul.rs.koneč.s uch.sfin.ponech.parapr:ot.ch.s entrst.a sl.u |
| 5n422.21 | Tubul.res.konečn.s uch.sfin.pri ponech.parapr:lsk.s anst. |
| 5n422.22 | Tubul.res.konečn.s uch.sfin.pri ponech.parapr:lsk.s enetrst. |
| 5n422.7 | Tubul.res.konečn.s uch.sfin.pri ponech.parapr:peranál. |
| 5n422.x | Tubul.res.koneč.s uch.sfin.pri ponech.parapr:ost. |
| 5n423.01 | Pred.res.konečníka pri uchovaní sfinkteru:otv.ch.s anst. |
| 5n423.02 | Predná res.konečn.pri uchov.sfinkt:otv.ch.s enetrst.a sl.uz. |
| 5n423.21 | Pred.res.konečn.pri uchovaní sfinkteru:lsk.s anast. |
| 5n423.22 | Pred.res.konečn pri uch.sfinkt:lsk.s enetrst.a sl.uz. |
| 5n423.x | Predná resekcia konečníka pri uchovaní sfikteru:ost. |
| 5n424.01 | Vysoká pred.res.konečníka s uch.sfin:otv.ch.s anast. |
| 5n424.02 | Vys.pred.res.koneč.s uch.sfin:otv.ch.s enterost.a sl.uzáv. |
| 5n424.21 | Vysoká predná res.konečn.pri uchov.sfin:lsk.s anast. |
| 5n424.22 | Vys.pred.resek.konečn.pri uch.sfins:lsk.s enterost.a sl.uz. |
| 5n424.x | Vysoká predná resekcia konečníka pri uchovaní sfikteru:ost. |
| 5n425.01 | Hlboká pred.res.konečn.s uch.sfin:otv.ch.s anast. |
| 5n425.02 | Hlb.pred.res.konečn.s uch.sfin:otv.ch.s enterost.a sl.uz. |
| 5n425.21 | Hlboká pred.res.konečn.s uch.sfin:lsk.s anst. |
| 5n425.22 | Hlb.pred.res.konečn.s uch.sfin:lsk.s enterost.a sl.uz. |
| 5n425.x | Hlboká predná resekcia konečníka pri uchovaní sfikteru:ost. |
| 5n426.01 | Hlb.pred.rs.konečn.s uchov.sfin s peran.anst:otv.ch.s anst. |
| 5n426.21 | Hlb.pred.res.konečn.s uchov.sfin s peran.anst:lsk.s anst. |
| 5n426.22 | Hlb.re.koneč.pri uch.sf.s peranál.anast.,lsk,esk [TaTME] |
| 5n426.x | Hlboká pred.res.konečn.s uch.sfin s peranál.anstom:ost. |
| 5n427.01 | Rozš.pred.rs.koneč.s uch.sfin s odstr.sused.org:otv.ch.s anast |
| 5n427.02 | Rozš.pr.rs.koneč.s uch.sfin s ods.sused.o:ot.ch.s enterst,sl.uz |
| 5n427.21 | Rozš.pred.res.konečn.s uch.sfin s odstr.sused.org:lsk.s anast. |
| 5n427.22 | Rozš.pred.rs.koneč.s uch.sfin s ods.ss.o:lsk.s enterost.,sl.uz |
| 5n427.x | Rozšír.pred.res.konečníka s uchov.sfin s odstr.od sused.o:ost. |
| 5n429.01 | Iná res.konečn.pri uchovaní sfikteru:otv.ch.s anast. |
| 5n429.02 | Iná res.koneč.pri uchov.sfikteru:otv.ch.s enterost.,sl.uzáv. |
| 5n429.21 | Iná res.konečn.pri uchovaní sfikteru:lsk.s anast. |
| 5n429.22 | Iná res.konečn.pri uchovaní sfikteru:lsk.s enterost.,sl.uzáv. |
| 5n429.x | Iná res.konečn.pri uchovaní sfikteru:ost. |
| 5n42a.0 | Abdominoperineál.res.konečn.bez zachovania sfinkteru:lpt. |
| 5n42a.2 | Abdominoperin.rs.koneč.b.zachov.sfinkteru:komb.otv.ch-lsk. |
| 5n42a.x | Abdominoperineál.rs.koneč.bez zachovania sfinkteru:ost |
| 5n42b | Abdominoper.res.konečn.bez zachov.sfinkteru s odstr.sus.org |
| 5n42c.1 | Abdominosakr.res.koneč.bez zachov.sfinkt:lpt.abdmnsakr |
| 5n42c.2 | Abdmosakr.res.koneč.bez zach.sfinkt:komb.lpt-lsk,abdmsakr |
| 5n42c.x | Abdominosakr.res.koneč.bez zachov.sfinkt:ost. |
| 5n42d | Abdominosakr.res.koneč.bez zachov.sfinkt s odstr.sused.org |
| 5n42e | Sakroperineálna res.konečn.bez zachovania sfinkteru |
| 5n42f | Perineálna res.konečn.bez zachovania sfinkteru |
| 5n42x | Resekcia konečníka bez zachovania sfinkteru:ostatné |
| 5n43f | Grazilisova plastika anusu a sfinkterového aparátu |

**ADRG G35** **Komplexná vákuová liečba pri chorobách GIT**

Komplexná vákuová terapia

**DRG G35Z** **Komplexná vákuová liečba pri chorobách GIT**

**ADRG G36** **Komplexná intenzívna ZS > 1104 bodov alebo vysoko nákladný implantát pri chorobách GIT**

**DRG G36Z** **Komplexná intenzívna ZS > 1104 bodov alebo vysoko nákladný implantát pri chorobách GIT**

**ADRG G37** **Multiviscerálny výkon pri chorobách GIT**

Multiviscerálny výkon

**DRG G37Z** **Multiviscerálny výkon pri chorobách GIT**

**ADRG G38** **Komplikujúca kongtelácia s určitým operačným výkonom pri chorobách GIT**

Komplikujúce kongtelácie II a (definícia DRG (G02Z) alebo definícia DRG (G03A) alebo definícia DRG (G03C) alebo definícia DRG (G14Z) alebo definícia DRG (G16B) alebo definícia DRG (G17A) alebo definícia DRG (G17B) alebo definícia DRG (G19A) alebo definícia DRG (G37Z) alebo definícia DRG (G10Z) alebo definícia DRG (G03B) alebo definícia DRG (G18A) alebo definícia DRG (G04A))

**DRG G38Z** **Komplikujúca kongtelácia s určitým operačným výkonom pri chorobách GIT**

**ADRG G40** **Komplikujúca kongtelácia s určitým endoskopickým výkonom pri chorobách GIT**

Komplikujúce kongtelácie II a (definícia DRG (G46A) alebo definícia DRG (G48A) alebo definícia DRG (G47Z))

**DRG G40Z** **Komplikujúca kongtelácia s určitým endoskopickým výkonom pri chorobách GIT**

**ADRG G46** **Gastroskopia pri žalúdkových ochoreniach GIT alebo gastroskopia pri nie žalúdkových ochoreniach GIT, s veľmi žalúdkymi alebo žalúdkymi CC, vek < 15 rokov**

HDg v tabuľke G46-1 a výk. v tabuľke G46-3 alebo HDg v tabuľke G46-2 a (výk. v tabuľke G46-4 alebo výk. v tabuľke G46-5 alebo výk. v tabuľke G46-6 a PCCL > 2) a (Komplikujúce kongtelácie II alebo Vek < 15 r. alebo výk. v tabuľke G46-4 alebo výk. v tabuľke G46-5 alebo výk. v tabuľke G46-7 a PCCL > 2 alebo PCCL > 3) alebo definícia DRG (G50Z) a Vek < 15 r.

**DRG G46A** **Gastroskopia pri žalúdkových ochoreniach GIT spojených s veľmi žalúdkymi CC, žalúdkymi CC alebo komplikujúcimi výkonmi u detí**

HDg v tabuľke G46-2 a (Komplikujúce kongtelácie II alebo výk. v tabuľke G46-4 a PCCL > 3) alebo HDg v tabuľke G46-2 a ((výk. v tabuľke G46-6 alebo výk. v tabuľke G46-3) a PCCL > 3 alebo výk. v tabuľke G46-4 a (výk. v tabuľke G46-8 alebo PCCL > 2)) a Vek < 15 r.

**DRG G46B** **Gastroskopia pri žalúdkových ochoreniach GIT spojených s veľmi žalúdkymi CC, žalúdkymi CC alebo s komplikujúcim výkonom alebo spojených s žalúdkymi CC u detí**

HDg v tabuľke G46-2 a ((výk. v tabuľke G46-6 alebo výk. v tabuľke G46-3) a PCCL > 3 alebo výk. v tabuľke G46-4 a (výk. v tabuľke G46-8 alebo PCCL > 2) alebo Vek < 15 r.)

## DRG G46C Stredne komplexná endoskopia pri ťažkých ochoreniach GIT spojených s ťažkými CC, alebo pri nie ťažkých ochoreniach GIT spojených s veľmi ťažkými alebo ťažkými CC u detí

### Hlavná diagnóza G46-1

| | |
|---|---|
| K20 | Ezofagitída |
| K21.0 | Gastroezofágová refluxová choroba s ezofagitídou |
| K21.9 | Gastroezofágová refluxová choroba bez ezofagitídy |

### Hlavná diagnóza G46-2

| | |
|---|---|
| C15.0 | Zhubný nádor krčnej časti pažeráka |
| C15.1 | Zhubný nádor hrudníkovej časti pažeráka |
| C15.2 | Zhubný nádor brušnej časti pažeráka |
| C15.3 | Zhubný nádor hornej tretiny pažeráka |
| C15.4 | Zhubný nádor strednej tretiny pažeráka |
| C15.5 | Zhubný nádor dolnej tretiny pažeráka |
| C15.8 | Zhubný nádor pažeráka presahujúci viaceré oblasti |
| C15.9 | Zhubný nádor pažeráka,bližšie neurčený |
| C16.0 | Zhubný nádor kardie |
| C16.1 | Zhubný nádor fundu žalúdka |
| C16.2 | Zhubný nádor tela žalúdka |
| C16.3 | Zhubný nádor antra pyloru |
| C16.4 | Zhubný nádor pyloru |
| C16.5 | Zhub.nádor malej kurvatúry žalúdka,bliž.neurč. |
| C16.6 | Zhub.nádor veľkej kurvatúry žalúdka,bliž.neurč. |
| C16.8 | Zhubný nádor žalúdka presahujúci viaceré oblasti |
| C16.9 | Zhubný nádor žalúdka,bližšie neurčený |
| C17.0 | Zhubný nádor dvanástnika |
| C17.1 | Zhubný nádor jejúna |
| C17.2 | Zhubný nádor ilea |
| C17.3 | Zhubný nádor Meckelovho divertikula |
| C17.8 | Zhubný nádor tenkého čreva presah.viac.obl. |
| C17.9 | Zhubný nádor tenkého čreva,bližšie neurčený |
| C18.0 | Zhubný nádor slepého čreva |
| C18.1 | Zhubný nádor červovitého prívesku slepého čreva |
| C18.2 | Zhubný nádor vzostupnej časti hrubého čreva |
| C18.3 | Zhubný nádor pečeňového ohybu hrubého čreva |
| C18.4 | Zhubný nádor priečnej časti hrubého čreva |
| C18.5 | Zhubný nádor slezinového ohybu hrubého čreva |
| C18.6 | Zhubný nádor zostupnej časti hrubého čreva |
| C18.7 | Zhubný nádor esovitej časti hrubého čreva |
| C18.8 | Zhubný nádor hrubého čreva presah.viac.obl. |
| C18.9 | Zhubný nádor hrubého čreva,bližšie neurčený |
| C19 | Zhubný nádor rektosigmoidového spojenia hrubého čreva |
| C20 | Zhubný nádor konečníka |
| C21.0 | Zhubný nádor anusu,bližšie neurčený |
| C21.1 | Zhubný nádor análneho kanála |
| C21.2 | Zhubný nádor kloakovej oblasti |
| C21.8 | Zhubný nádor rekta,anusu a análneho kanála presah.viac.obl. |
| C26.0 | Zhubný nádor bliž.neurč.časti črevného traktu |
| C26.8 | Zhubný nádor tráviacej sústavy presah.viac.obl. |
| C26.9 | Zhubný nádor na nepresne určenom mieste tráviacej súst. |
| C45.1 | Mezotelióm pobrušnice |
| C48.1 | Zhubný nádor pobrušnice,bližšie určenej časti |
| C48.2 | Zhubný nádor pobrušnice,bližšie neurčenej časti |
| C48.8 | Zhubný nádor retroperitonea a pobrušnice presah.viac.obl. |
| C76.2 | Zhubný nádor na iných a nepres.urč.miestach brucha |
| C78.4 | Sekundárny zhubný nádor tenkého čreva |
| C78.5 | Sekundárny zhubný nádor hrubého čreva a konečníka |
| C78.6 | Sekundárny zhubný nádor retroperitonea a pobrušnice |
| C78.8 | Sekundárny zhubný nádor i.a bliž.neurč.tráviacich orgánov |
| D00.1 | Karcinóm in situ pažeráka |
| D00.2 | Karcinóm in situ žalúdka |
| D01.0 | Karcinóm in situ hrubého čreva |
| D01.1 | Karcinóm in situ rektosigmoidového spojenia |
| D01.2 | Karcinóm in situ konečníka |
| D01.3 | Karcinóm in situ anusu a análneho kanála |
| D01.4 | Karcinóm in situ inej a bliž.neurč.časti čreva |
| D01.7 | Karcinóm in situ iného,bliž.urč.tráviaceho org. |
| D01.9 | Karcinóm in situ bliž.neurč.tráviaceho org. |
| E16.4 | Abnormálna sekrécia gastrínu |
| E84.1 | Cystická fibróza s črevnými prejavmi |
| I85.0 | Varixy pažeráka s krvácaním |
| K22.1 | Vred pažeráka |
| K22.6 | Malloryho-Weissov syndróm |
| K25.0 | Vred žalúdka,akútny s krvácaním |
| K25.1 | Vred žalúdka,akútny s perforáciou |
| K25.2 | Vred žalúdka,akútny s krvácaním a perforáciou |
| K25.3 | Vred žalúdka,akútny bez krvácania alebo perforácie |
| K25.4 | Vred žalúdka,chron./bliž.neurč.s krvácaním |
| K25.5 | Vred žalúdka,chron./bliž.neurč.s perforáciou |
| K25.6 | Vred žalúdka,chron./bliž.neurč.s krvác.a perfor. |
| K25.7 | Vred žalúdka,chron.bez krvácania/perforácie |
| K25.9 | Vred žalúdka,bliž.neurč.ako akút./chron.bez krvác./perfor. |
| K26.0 | Vred dvanástnika,akútny s krvácaním |
| K26.1 | Vred dvanástnika,akútny s perforáciou |
| K26.2 | Vred dvanástnika,akútny s krvácaním a perforáciou |
| K26.3 | Vred dvanástnika,akútny bez krvácania alebo perforácie |
| K26.4 | Vred dvanástnika,chron./bliž.neurč.s krvácaním |
| K26.5 | Vred dvanástnika,chron./bliž.neurč.s perforáciou |
| K26.6 | Vred dvanástnika,chron./bliž.neurč.s krvác.a perfor. |
| K26.7 | Vred dvanástnika,chron.bez krvác./perfor. |
| K26.9 | Vred dvanástnika,bliž.neurč.ako akút./chron.bez krvác./perfor. |
| K27.0 | Peptický vred bez bliž.urč.miesta,akút.s krvácaním |
| K27.1 | Peptický vred bez bliž.urč.miesta,akút.s perforáciou |
| K27.2 | Peptický vred bez bliž.urč.miesta,akút.s krvác.a perfor. |
| K27.3 | Peptický vred bez bliž.urč.miesta,akút.bez krvác./perfor. |
| K27.4 | Peptický vred bez bliž.urč.m.,chron./bli.neu.s krvác.a perfor. |
| K27.5 | Peptický vred bez bliž.urč.miesta,chron./bliž.neurč.s perfor. |
| K27.6 | Peptický vred bez bliž.urč.m.,chron./bli.neu.s krvác.a perfor. |
| K27.7 | Peptický vred bez bliž.urč.miesta,chron.bez krvác./perfor. |
| K27.9 | Pept.vred bez bliž.urč.m.b.n.ako akút./chro.,bez krvác./perf. |
| K28.0 | Peptický vred jejúna, akútny s krvácaním |
| K28.1 | Peptický vred jejúna, akútny s perforáciou |
| K28.2 | Peptický vred jejúna,akútny s krvácaním a perforáciou |
| K28.3 | Peptický vred jejúna,akútny bez krvácania/perforácie |
| K28.4 | Peptický vred jejúna,chron./bliž.neurč.s krvácaním |
| K28.5 | Peptický vred jejúna,chron./bliž.neurč.s perforáciou |
| K28.6 | Peptický vred jejúna,chron./bliž.neurč.s krvác.a perfor. |
| K28.7 | Peptický vred jejúna,chron.bez krvác./perfor. |
| K28.9 | Pept.vred jejúna,bliž.neu.ako akút./chron.,bez krvác./perfor. |
| K29.0 | Akútna hemoragická gastritída |
| K31.1 | Hypertrofická pylorostenóza dospelých |
| K31.5 | Nepriechodnosť dvanástnika |
| K31.82 | Angiodysplázia žalúdka a dvanástnika s prejavmi krvác. |
| K50.0 | Crohnova choroba tenkého čreva |
| K50.1 | Crohnova choroba hrubého čreva |
| K50.80 | Crohnova choroba žalúdka |
| K50.81 | Crohnova choroba pažeráka |
| K50.82 | Crohnova choroba viacerých častí tráviacej trubice |
| K50.88 | Iná Crohnova choroba |
| K50.9 | Crohnova choroba,bližšie neurčená |
| K51.0 | Ulcerózna(chronická) pankolitída |
| K51.2 | Ulcerózna(chronická) proktitída |
| K51.3 | Ulcerózna(chronická) rektosigmoiditída |
| K51.4 | Zápalové polypy hrubého čreva |

| | |
|---|---|
| K51.5 | Ľavostranná kolitída |
| K51.8 | Iná ulcerózna kolitída |
| K51.9 | Ulcerózna kolitída,bližšie neurčená |
| K55.22 | Angiodysplázia hrubého čreva,s krvácaním |
| K55.82 | Angiodysplázia tenkého čreva,s krvácaním |
| K56.0 | Paralytický ileus |
| K56.1 | Invaginácia |
| K56.2 | Volvulus |
| K56.3 | Ileus zapríčinený žlčovým kameňom |
| K56.4 | Iná obturácia čreva |
| K56.5 | Črevné adhézie[zrasty] s nepriechodnosťou |
| K56.6 | Iný a bližšie neurčený mechanický ileus |
| K56.7 | Ileus,bližšie neurčený |
| K57.01 | Divertikulóza tenkého čreva s perfor.abscesom a krvác. |
| K57.03 | Divertikulitída tenkého čreva s perfor.absc.a krvácaním |
| K57.11 | Divertikulóza tenkého čreva bez perfor.a absc.s krvác. |
| K57.13 | Divertikulitída tenkého čreva bez perfor.a absc.s krvác. |
| K57.21 | Divertikulóza hrubého čreva s perfor.absc.a krvácaním |
| K57.23 | Divertikulitída hrubého čreva s perfor.absc.a krvác. |
| K57.31 | Divertikulóza hrubého čreva bez perfor./absc.s krv. |
| K57.33 | Divertikulitída hrubého čreva bez perfor./absc.s krvác. |
| K57.41 | Divertikulóza tenk.-hrub.čreva s perfor.absc.a krvác. |
| K57.43 | Divertikulitída tenk.-hrub.čreva s perfor.absc.a krvác. |
| K57.51 | Divertikulóza tenk.-hrub.čreva bez perfor./absc.s krvác. |
| K57.53 | Divertikulitída tenk.-hrub.čreva bez perfor./absc.s krvác |
| K57.81 | Divertikulóza čreva,časť bliž.neurč.s perfor.absc.a krvác. |
| K57.83 | Divertikulitída čreva,časť bliž.neurč.s perfor.absc.a krvác. |
| K57.91 | Divertikulóza čreva,časť bliž.neurč.bez perfor./absc.s krvác. |
| K57.93 | Divertikulitída čreva,časť bliž.neur.bez perfor./absc.s krv. |
| K62.5 | Krvácanie z anusu a konečníka |
| K65.0 | Akútny zápal pobrušnice |
| K65.8 | Iný zápal pobrušnice |
| K65.9 | Zápal pobrušnice,bližšie neurčený |
| K92.0 | Hemateméza |
| K92.1 | Meléna |
| K92.2 | Gastrointestinálne krvácanie,bližšie neurčené |
| P76.2 | Črevná nepriechod.zapríč.zahusteným mliekom |
| Q43.0 | Meckelov divertikul |

## Výkon G46-3

| | |
|---|---|
| 5n09n.0‡ | Esk.antireflux.postup.na pažer:šicie a upínacie techn. |
| 5n09n.1‡ | Esk.antireflux.postup.na pažer:injekčné techniky |
| 5n09n.2‡ | Esk.antireflux.postup.na pažer:implantačné techn. |
| 5n09n.3‡ | Esk.antireflux.postup.na pažer:RF-ablácia |
| 5n09n.x‡ | Endoskop.antireflux.postupy na pažeráku:ost. |

## Výkon G46-4

| | |
|---|---|
| 5n010.6‡ | Ezofagomyotómia:endoskopicky |
| 5n011.6‡ | Ezofagomyotómia faryngocervikálna:endosk. |
| 5n012.6‡ | Ezofago-gastromyotómia (kardiomyotómia):endoskop. |
| 5n01x.6‡ | Iná incízia na pažeráku:endoskopicky |
| 5n01x.x‡ | Iná incízia na pažeráku:ostatné |
| 5n032.0‡ | Lok.esk.excízia chor.tk.pažer:bez ďal.výk. |
| 5n032.1‡ | Lok.esk.exc.chor.tk.pažer:polypekt.1-2 polyp.slučkou |
| 5n032.2‡ | Lok.esk.excízia chor.tk.pažer:polypekt.>2 polyp.slučkou |
| 5n032.3‡ | Lok.esk.excízia chor.tk.pažer:esk.resekcia mukózy |
| 5n032.4‡ | Lok.esk.excízia chor.tk.pažer:esk submuk.dis.[ESD] |
| 5n032.x‡ | Lokálna esk.excízia chor.tk.pažer:ostatné |
| 5n035.0‡ | Lok.endoskop.deštr.chor.tk.pažer.elektrokoaguláciou |
| 5n035.1‡ | Lok.endoskop.deštr.chor.tk.pažer.laser.koaguláciou |
| 5n035.2‡ | Lok.endoskop.deštr.chor.tk.pažer.termokoaguláciou |
| 5n035.4‡ | Lok.endoskop.deštr.chor.tk.pažer.fotodynam.liečbou |
| 5n035.5‡ | Lok.endoskop.deštr.chor.tk.pažer.radiofrekvenč.abláciou |
| 5n035.6‡ | Lokálna endoskopická deštrukcia chorého tkaniva pažeráka arg |
| 5n035.7‡ | Lokálna endoskopická deštrukcia chorého tkaniva pažeráka koa |
| 5n035.x‡ | Lokálna endoskop.deštrukcia ch.tk.pažer:ostatné |
| 5n091‡ | Endoskop.sklerotizácia pažerák.varixov |
| 5n09a‡ | Endoskopická ligatúra(Banding) pažerák.varixov |
| 5n09c‡ | Endo-loop pažeráka |
| 5n09d‡ | Endoskopické klipovanie pažeráka |
| 5n09e‡ | Endoskopická injekcia do pažeráka |
| 5n09j.60‡ | Esk.zav./vým.samoexp.prot.do pažer:1bez antirefl.vent. |
| 5n09j.61‡ | Esk.zav./vým.samoexp.prot.do pažer:2bez antirefl.vent. |
| 5n09j.63‡ | Esk.zav./vým.samoexp.prot.do pažer:>3bez antirefl.vent. |
| 5n09k.62‡ | Esk.zav/vým.samexp.prot.do pažer:1pr.s antireflux.vent. |
| 5n09k.64‡ | Esk.zav/vým.samexp.prot.do pažer:1pr.s antireflux.v.2bez |
| 5n09k.65‡ | Esk.zav/vým.samexp.prot.do pažer:>3,z toho1s antireflux.v. |
| 5n09l.6‡ | Esk.zavedenie/vým.neexpandovateľnej protézy do pažer. |
| 5n106‡ | Perkut.endoskop.gastrostómia (bez vým.a odstr.PEG) |
| 5n115.1‡ | Lok.esk.deštruk.chor.zmen.žalúd.tk.laser.koaguláciou |
| 5n115.4‡ | Lok.esk.deštruk.chor.zmen.žal.tk.fotodynamic.liečbou |
| 5n115.x‡ | Lok.endoskop.deštrukcia.chorob.zmen.žalúdoč.tkaniva:ost. |
| 5n190.6‡ | Sklerotiz.varixov žal:esk |
| 5n190.x‡ | Sklerotizácia varixov žalúdka:ost. |
| 5n194.6‡ | Uzavretie fistuly medzi hr.čr.a žalúdkom:esk. |
| 5n194.x‡ | Uzavretie fistuly medzi hr.čr.a žalúdkom:ost. |
| 5n197.6‡ | Ligatúra (banding) varixov:esk. |
| 5n197.7‡ | Ligatúra (banding) varixov žalúdka tkanivovým lepidlom |
| 5n197.x‡ | Ligatúra (banding) varixov:ost. |
| 5n19c.6‡ | Endo-Loop žalúdka:endoskopicky |
| 5n19c.x‡ | Endo-Loop žalúdka:ostatné |
| 5n19d.6‡ | Klipovanie žalúdka:endoskopicky |
| 5n19d.x‡ | Klipovanie žalúdka:ostatné |
| 5n19e.6‡ | Iné operácie na žalúdku:injekcia endoskopicky |
| 5n19e.x‡ | Iné operácie na žalúdku:ostatné |
| 5n203‡ | Perkutána endoskopická jejunostómia (PEJ) |
| 5n217.10‡ | Esk excíz.chor.tk.ten.čr.jednod.(Push-tech):bez ď.v.ýk. |
| 5n217.11‡ | Esk excíz.chor.tk.ten.čr.jednoduchá:polypkt.1-2 polyp.slučkou |
| 5n217.12‡ | Esk excíz.chor.tk.ten.čr.jednod:polypekt. > 2 polyp.slučkou |
| 5n217.13‡ | Esk excíz.chor.tk.ten.čr.jednoduchá:esk.res.mukózy |
| 5n217.1x‡ | Esk.excíz.chor.tk.tenk.čr.jednoduchá(Push-technika):ost. |
| 5n217.4‡ | Esk excíz.chor.tk.ten.čr.jednod:polypekt.viac ako 2 pol.sl. |
| 5n217.5‡ | ESK excízia chorého tkaniva tenkého čreva, metódou FTRD |
| 5n219.1‡ | Esk deštr.chor.tk.ten.čr.jednoduchá:laserová koagulácia |
| 5n219.4‡ | Esk deštrukcia chor.tk.ten.čr.jednoduchá:fotodynamická th |
| 5n219.x‡ | Esk deštruk.chor.tk.ten.čr.jednoduchá(Push-technika):ost. |
| 5n21a.1‡ | Esk deštr.chor.tk.tenk.čr.Push-and-pull-back:las.koagul. |
| 5n21a.4‡ | Esk deštr.chor.tk.tenk.čr.Push-and-pull-back:fotodyn.lieč. |
| 5n21a.x‡ | Esk deštr.chor.tk.tenk.čr.Push-and-pull-back:ost. |
| 5n21x.1‡ | Iná lokál.excíz.a deštr.chor.tk.tenk.čr.laser.koaguláciou |
| 5n21x.4‡ | Iná lokál.excíz.a deštr.chor.tk.tenk.čr.fotodynam.liečbou |
| 5n21x.x‡ | Iná lokál.excízia a deštrukcia chor.tk.tenk.čreva:ost. |
| 5n226.1‡ | Endoskopická injekcia do tenkého čreva |
| 5n226.2‡ | Endoskopická injekcia do hrubého čreva |
| 5n342.0‡ | Uzavretie črevnej fistuly duodena:endoskopicky |
| 5n34a.1‡ | Sériová transverzná enteroplastika [STEP] |
| 5n34x.0‡ | Iné rekonštrukcie duodena |
| 5n34x.1‡ | Iné rekonštrukcie jejuna |
| 5n39g.6‡ | Transduodenálna drenáž cysty pankreasu:esk. |
| 5n39g.x‡ | Transduodenálna drenáž cysty pankreasu:ost. |
| 5n634.1‡ | Esk.deštrukcia žlč.ciest fotodynamic.liečbou |
| 5n79n.6‡ | Transgastrická drenáž cysty pankreasu,esk. |
| 5n79n.x‡ | Transgastrická drenáž cysty pankreasu,ost. |
| 5n79p‡ | Transgastr.odstr.nekrózy pankreasu,esk |
| 8d240.1‡ | GEA dočas.endosonogr.navigov.s pou.ECE-LAMS |
| 8d240.2‡ | Gastroenterostómia endosonogr.navigov.s pou.ECE-LAMS |
| 8d241.1‡ | Transgastr.drenáž cysty pankreasu ESK navig. s ECE-LAMS |
| 8d241.2‡ | Transduodenál.drenáž cysty pankreasu esk navig.s ECE-LAMS |
| 8d301‡ | Výmena,odstránenie gastrostomickej sondy |

## Výkon G46-5

| | |
|---|---|
| 14n11.41‡ | "Intestinoskopia ""push-pull-back"" technikou" |

## Výkon G46-6

| | |
|---|---|
| 12n01.3‡ | Endosk.biops.hor.časti trív.sys.,žlč.c.,pankr:pre urč.št.chor. |
| 12n01.4‡ | Endoskop.biops.hor.časti tr.s.,žlč.c.,pankr:1-5 biopsií |
| 12n01.x‡ | Endoskop.biops.hor.časti trív.sys.žlč.a pankreasu:ostatné |
| 12n10.0‡ | Perkutánna (ihlová) biopsia pečene |
| 12n20.0‡ | Perkut.biopsia pečene s použ.zobr.metód |
| 12n21‡ | Transjugulárna biopsia pečene |
| 12n30.0‡ | Endosongraf.biopsia tenkou ihlou hornej č.tráviaceho syst. |
| 12n31.1‡ | Endosononografická biopsia cysty pankreasu a pankreatického |
| 12n31.2‡ | Endosononografická biopsia žlčového vývodu mikro-kliešťami |
| 14n11.01‡ | Rigídna ezofagoskopia |
| 14n11.02‡ | Flexibilná ezofagoskopia |
| 14n11.0x‡ | Ezofagoskopia, iná |
| 14n11.1‡ | Ezofagogastroskopia |
| 14n11.2‡ | Ezofagogastroduodenoskopia |
| 14n11.3‡ | Jejunoskopia |
| 14n11.40‡ | "Intestinoskopia ""push"" technikou" |
| 14n11.4x‡ | Intestinoskopia, ostatné |
| 14n12.1‡ | Ezofagoskopia stómický prístup |
| 14n12.5‡ | Jejunoskopia stómický prístup |
| 14n13.2‡ | Chromoendoskopia hornej časti tráviaceho systému |
| 14n21.10‡ | Diagnostická ileoskopia, stómický prístup |
| 31121‡ | Transezofageálna echokardiografia, základná |
| 31314.12‡ | Endosonografia pažeráka |
| 31314.13‡ | Endosonografia žalúdka |
| 31314.14‡ | Endosonografia dvanástnika |
| 31314.15‡ | Endosonografia žlčových ciest |
| 31314.22‡ | Endosonografia pažeráka s kontrastnou látkou |
| 31314.23‡ | Endosonografia žalúdka s kontrastnou látkou |
| 31314.24‡ | Endosonografia dvanástnika s kontrastnou látkou |
| 31314.25‡ | Endosonografia žlčových ciest s kontrastnou látkou |
| 31314.32‡ | Endosonografia pažeráka s elastografiou |
| 31314.33‡ | Endosonografia žalúdka s elastografiou |
| 31314.34‡ | Endosonografia dvanástnika s elastografiou |
| 31314.35‡ | Endosonografia žlčových ciest s elastografiou |
| 5n095‡ | Endoskopická transluminálna dilátácia pažeráka |
| 5n097‡ | Balónová dilatácia pažeráka |
| 5n098‡ | Bužírovanie pažeráka |
| 5n112.0‡ | Lok.endoskop.excízia ch.zm.žalúdočného tk:bez ďal.výk. |
| 5n112.1‡ | Lok.esk.excíz.ch.zm.žalúd.tk:polypektómia 1-2 polyp.slučkou |
| 5n112.2‡ | Lok.esk excízia ch.zm.žalúd.tk:polypektómia>2polyp.slučkou |
| 5n112.3‡ | Lok.endoskop.excízia ch.zm.žalúdočného tk:esk.res.mukózy |
| 5n112.4‡ | Lok.endoskop.excízia ch.zm.žal.tk:esk.submukózna disekcia |
| 5n112.5‡ | Lokál.ESK excízia chorobou zmen.žalúdoč.tk,metódou FTRD |
| 5n112.x‡ | Lok.endoskop.excízia chor.zmen.žalúdoč.tk:ost. |
| 5n196.6‡ | Dilatácia žalúdka:endoskopicky |
| 5n196.x‡ | Dilatácia žalúdka:ostatné |
| 5n19h.6‡ | Vlož/vým.samoexpand.protézy v žal:esk. |
| 5n19h.x‡ | Vlož/vým.samoexpand.protézy v žal:ost. |
| 5n19j.6‡ | Odstr.1 samoexpand.protézy zo žal:esk. |
| 5n19j.x‡ | Odstr.1 samoexpand.protézy zo žal:ost. |
| 5n19k.6‡ | Vlož./vým.pr.bez samoexpand.schop.v žalúdku:esk. |
| 5n19k.x‡ | Vlož./vým.pr.bez samoexpand.schop.v žalúdku:ost. |
| 5n19m.6‡ | Odstr.protézy bez samoexpand.sch.zo žal:esk. |
| 5n19m.x‡ | Odstr.protézy bez samoexpand.sch.zo žal:ost. |
| 5n19q‡ | Revízia/odstr.agregátu žalud.pace-makeru [KS] |
| 5n19r‡ | Esk.zmenšovanie (rezídua-zbytku) žalúdka |
| 5n19x.6‡ | Iné OP na žalúdku:endoskopicky |
| 5n19x.x‡ | Iné OP na žalúdku:ostatné |
| 5n399.0‡ | Transplantácia stolice nazojejunálnou sondou |
| 5n39b.6‡ | Rozširovanie (bužírovanie) čreva:esk. |
| 5n39b.x‡ | Rozširovanie (bužírovanie) čreva:ostatné |
| 5n39h.6‡ | Dilatácia tenkého čreva:endoskopicky |
| 5n39h.x‡ | Dilatácia tenkého čreva:ostatné |
| 8c105‡ | Esk.odstránenie cudzieho telesa z pažeráku |
| 8c106‡ | Endoskopické odstránenie cudzieho telesa z duodena |
| 8c107‡ | Esk.odstránenie cudzieho telesa zo žalúdka |
| 8c108‡ | Endoskop.odstr.cudzieho telesa z tenkého čreva |
| 8d245.2‡ | Kompresia pažerákových varixov balónovou sondou |
| 8l105‡ | Zavedenie Sengstakenovej sondy |
| 8u904‡ | Zaved. transezofageálnej echokardiografickej sondy |

## Výkon G46-7

| | |
|---|---|
| 12n10.0‡ | Perkutánna (ihlová) biopsia pečene |
| 12n20.0‡ | Perkut.biopsia pečene s použ.zobr.metód |
| 12n21‡ | Transjugulárna biopsia pečene |
| 14n11.40‡ | "Intestinoskopia ""push"" technikou" |
| 14n11.4x‡ | Intestinoskopia, ostatné |
| 14n12.1‡ | Ezofagoskopia stómický prístup |
| 14n12.5‡ | Jejunoskopia stómický prístup |
| 14n21.10‡ | Diagnostická ileoskopia, stómický prístup |
| 31121‡ | Transezofageálna echokardiografia, základná |
| 31314.12‡ | Endosonografia pažeráka |
| 31314.13‡ | Endosonografia žalúdka |
| 31314.14‡ | Endosonografia dvanástnika |
| 31314.15‡ | Endosonografia žlčových ciest |
| 31314.22‡ | Endosonografia pažeráka s kontrastnou látkou |
| 31314.23‡ | Endosonografia žalúdka s kontrastnou látkou |
| 31314.24‡ | Endosonografia dvanástnika s kontrastnou látkou |
| 31314.25‡ | Endosonografia žlčových ciest s kontrastnou látkou |
| 31314.32‡ | Endosonografia pažeráka s elastografiou |
| 31314.33‡ | Endosonografia žalúdka s elastografiou |
| 31314.34‡ | Endosonografia dvanástnika s elastografiou |
| 31314.35‡ | Endosonografia žlčových ciest s elastografiou |
| 5n095‡ | Endoskopická transluminálna dilátácia pažeráka |
| 5n097‡ | Balónová dilatácia pažeráka |
| 5n098‡ | Bužírovanie pažeráka |
| 5n112.0‡ | Lok.endoskop.excízia ch.zm.žalúdočného tk:bez ďal.výk. |
| 5n112.1‡ | Lok.esk.excíz.ch.zm.žalúd.tk:polypektómia 1-2 polyp.slučkou |
| 5n112.2‡ | Lok.esk excízia ch.zm.žalúd.tk:polypektómia>2polyp.slučkou |
| 5n112.3‡ | Lok.endoskop.excízia ch.zm.žalúdočného tk:esk.res.mukózy |
| 5n112.4‡ | Lok.endoskop.excízia ch.zm.žal.tk:esk.submukózna disekcia |
| 5n112.5‡ | Lokál.ESK excízia chorobou zmen.žalúdoč.tk,metódou FTRD |
| 5n112.x‡ | Lok.endoskop.excízia chor.zmen.žalúdoč.tk:ost. |
| 5n196.6‡ | Dilatácia žalúdka:endoskopicky |
| 5n196.x‡ | Dilatácia žalúdka:ostatné |
| 5n19h.6‡ | Vlož/vým.samoexpand.protézy v žal:esk. |
| 5n19h.x‡ | Vlož/vým.samoexpand.protézy v žal:ost. |
| 5n19j.6‡ | Odstr.1 samoexpand.protézy zo žal:esk. |
| 5n19j.x‡ | Odstr.1 samoexpand.protézy zo žal:ost. |
| 5n19k.6‡ | Vlož./vým.pr.bez samoexpand.schop.v žalúdku:esk. |
| 5n19k.x‡ | Vlož./vým.pr.bez samoexpand.schop.v žalúdku:ost. |
| 5n19m.6‡ | Odstr.protézy bez samoexpand.sch.zo žal:esk. |
| 5n19m.x‡ | Odstr.protézy bez samoexpand.sch.zo žal:ost. |
| 5n19q‡ | Revízia/odstr.agregátu žalud.pace-makeru [KS] |
| 5n19r‡ | Esk.zmenšovanie (rezídua-zbytku) žalúdka |
| 5n19x.6‡ | Iné OP na žalúdku:endoskopicky |
| 5n19x.x‡ | Iné OP na žalúdku:ostatné |
| 5n399.0‡ | Transplantácia stolice nazojejunálnou sondou |
| 5n39b.6‡ | Rozširovanie (bužírovanie) čreva:esk. |
| 5n39b.x‡ | Rozširovanie (bužírovanie) čreva:ostatné |
| 5n39h.6‡ | Dilatácia tenkého čreva:endoskopicky |
| 5n39h.x‡ | Dilatácia tenkého čreva:ostatné |
| 8c105‡ | Esk.odstránenie cudzieho telesa z pažeráku |
| 8c106‡ | Endoskopické odstránenie cudzieho telesa z duodena |

| | |
|---|---|
| 8c107‡ | Esk.odstránenie cudzieho telesa zo žalúdka |
| 8c108‡ | Endoskop.odstr.cudzieho telesa z tenkého čreva |
| 8d245.2‡ | Kompresia pažerákových varixov balónovou sondou |
| 8u904‡ | Zaved. transezofageálnej echokardiografickej sondy |

### Výkon G46-8

| | |
|---|---|
| 8t910‡ | Monitor.koncentrácie plyn.a volatil.anestetík |
| 8t911‡ | Monitor.koncentrácie anestetík v ovzduší OP traktu |
| 8t914‡ | Intravenózna analgézia |



## ADRG G47 Iná gastroskopia pri ťažkých ochoreniach GIT, bez veľmi ťažkých alebo ťažkých CC, alebo gastroskopia bez málo komplexnej gastroskopie, vek < 15 rokov

Výk. v tabuľke G47-2 alebo HDg v tabuľke G47-1 a výk. v tabuľke G46-6 alebo HDg v tabuľke G46-2 a výk. v tabuľke G46-7 alebo Vek < 15 r. a min. 1 výk. v tabuľke G47-3

## DRG G47Z Iná gastroskopia pri ťažkých ochoreniach GIT, bez veľmi ťažkých alebo ťažkých CC, alebo gastroskopia bez málo komplexnej gastroskopie, vek < 15 rokov

### Hlavná diagnóza G47-1

| | |
|---|---|
| C15.0 | Zhubný nádor krčnej časti pažeráka |
| C15.1 | Zhubný nádor hrudníkovej časti pažeráka |
| C15.2 | Zhubný nádor brušnej časti pažeráka |
| C15.3 | Zhubný nádor hornej tretiny pažeráka |
| C15.4 | Zhubný nádor strednej tretiny pažeráka |
| C15.5 | Zhubný nádor dolnej tretiny pažeráka |
| C15.8 | Zhubný nádor pažeráka presahujúci viaceré oblasti |
| C15.9 | Zhubný nádor pažeráka,bližšie neurčený |
| C16.0 | Zhubný nádor kardie |
| C16.1 | Zhubný nádor fundu žalúdka |
| C16.2 | Zhubný nádor tela žalúdka |
| C16.3 | Zhubný nádor antra pyloru |
| C16.4 | Zhubný nádor pyloru |
| C16.5 | Zhub.nádor malej kurvatúry žalúdka,bliž.neurč. |
| C16.6 | Zhub.nádor veľkej kurvatúry žalúdka,bliž.neurč. |
| C16.8 | Zhubný nádor žalúdka presahujúci viaceré oblasti |
| C16.9 | Zhubný nádor žalúdka,bližšie neurčený |
| C17.0 | Zhubný nádor dvanástnika |
| C17.1 | Zhubný nádor jejúna |
| C17.2 | Zhubný nádor ilea |
| C17.3 | Zhubný nádor Meckelovho divertikula |
| C17.8 | Zhubný nádor tenkého čreva presah.viac.obl. |
| C17.9 | Zhubný nádor tenkého čreva,bližšie neurčený |
| C18.0 | Zhubný nádor slepého čreva |
| C18.1 | Zhubný nádor červovitého prívesku slepého čreva |
| C18.2 | Zhubný nádor vzostupnej časti hrubého čreva |
| C18.3 | Zhubný nádor pečeňového ohybu hrubého čreva |
| C18.4 | Zhubný nádor priečnej časti hrubého čreva |
| C18.5 | Zhubný nádor slezinového ohybu hrubého čreva |
| C18.6 | Zhubný nádor zostupnej časti hrubého čreva |
| C18.7 | Zhubný nádor esovitej časti hrubého čreva |
| C18.8 | Zhubný nádor hrubého čreva presah.viac.obl. |
| C18.9 | Zhubný nádor hrubého čreva,bližšie neurčený |
| C19 | Zhubný nádor rektosigmoidového spojenia hrubého čreva |
| C20 | Zhubný nádor konečníka |
| K50.0 | Crohnova choroba tenkého čreva |
| K50.1 | Crohnova choroba hrubého čreva |
| K50.80 | Crohnova choroba žalúdka |
| K50.81 | Crohnova choroba pažeráka |
| K50.82 | Crohnova choroba viacerých častí tráviacej trubice |
| K50.88 | Iná Crohnova choroba |
| K50.9 | Crohnova choroba,bližšie neurčená |
| K51.0 | Ulcerózna(chronická) pankolitída |
| K51.2 | Ulcerózna(chronická) proktitída |
| K51.3 | Ulcerózna(chronická) rektosigmoiditída |
| K51.4 | Zápalové polypy hrubého čreva |
| K51.5 | Ľavostranná kolitída |
| K51.8 | Iná ulcerózna kolitída |
| K51.9 | Ulcerózna kolitída,bližšie neurčená |

### Hlavná diagnóza G46-2

Pozri stranu 88.

### Výkon G47-2

| | |
|---|---|
| 14n13.1‡ | Kapsulová endoskopia tenkého čreva |
| 14n21.05‡ | Kapsulová kolonoskopia |
| 5n399.2‡ | Transplantácia stolice retenčnou klyzmou |

### Výkon G46-6

Pozri stranu 90.

### Výkon G46-7

Pozri stranu 90.

### Výkon G47-3

| | |
|---|---|
| 12n10.0‡ | Perkutánna (ihlová) biopsia pečene |
| 12n20.0‡ | Perkut.biopsia pečene s použ.zobr.metód |
| 12n21‡ | Transjugulárna biopsia pečene |
| 14n11.40‡ | "Intestinoskopia ""push"" technikou" |
| 14n11.4x‡ | Intestinoskopia, ostatné |
| 14n12.1‡ | Ezofagoskopia stómický prístup |
| 14n12.5‡ | Jejunoskopia stómický prístup |
| 14n21.10‡ | Diagnostická ileoskopia, stómický prístup |

| | |
|---|---|
| 31121‡ | Transezofageálna echokardiografia, základná |
| 31314.12‡ | Endosonografia pažeráka |
| 31314.13‡ | Endosonografia žalúdka |
| 31314.14‡ | Endosonografia dvanástnika |
| 31314.15‡ | Endosonografia žlčových ciest |
| 31314.22‡ | Endosonografia pažeráka s kontrastnou látkou |
| 31314.23‡ | Endosonografia žalúdka s kontrastnou látkou |
| 31314.24‡ | Endosonografia dvanástnika s kontrastnou látkou |
| 31314.25‡ | Endosonografia žlčových ciest s kontrastnou látkou |
| 31314.32‡ | Endosonografia pažeráka s elastografiou |
| 31314.33‡ | Endosonografia žalúdka s elastografiou |
| 31314.34‡ | Endosonografia dvanástnika s elastografiou |
| 31314.35‡ | Endosonografia žlčových ciest s elastografiou |
| 5n010.6‡ | Ezofagomyotómia:endoskopicky |
| 5n011.6‡ | Ezofagomyotómia faryngocervikálna:endosk. |
| 5n012.6‡ | Ezofago-gastromyotómia (kardiomyotómia):endoskop. |
| 5n01x.6‡ | Iná incízia na pažeráku:endoskopicky |
| 5n01x.x‡ | Iná incízia na pažeráku:ostatné |
| 5n032.0‡ | Lok.esk.excízia chor.tk.pažer:bez ďal.výk. |
| 5n032.1‡ | Lok.esk.exc.chor.tk.pažer:polypekt.1-2 polyp.slučkou |
| 5n032.2‡ | Lok.esk.excízia chor.tk.pažer:polypekt.>2 polyp.slučkou |
| 5n032.3‡ | Lok.esk.excízia chor.tk.pažer:esk.resekcia mukózy |
| 5n032.4‡ | Lok.esk.excízia chor.tk.pažer:esk submuk.dis.[ESD] |
| 5n032.x‡ | Lokálna esk.excízia chor.tk.pažer:ostatné |
| 5n035.0‡ | Lok.endoskop.deštr.chor.tk.pažer.elektrokoaguláciou |
| 5n035.1‡ | Lok.endoskop.deštr.chor.tk.pažer.laser.koaguláciou |
| 5n035.2‡ | Lok.endoskop.deštr.chor.tk.pažer.termokoaguláciou |
| 5n035.4‡ | Lok.endoskop.deštr.chor.tk.pažer.fotodynam.liečbou |
| 5n035.5‡ | Lok.endoskop.deštr.chor.tk.pažer.radiofrekvenč.abláciou |
| 5n035.6‡ | Lokálna endoskopická deštrukcia chorého tkaniva pažeráka arg |
| 5n035.7‡ | Lokálna endoskopická deštrukcia chorého tkaniva pažeráka koa |
| 5n035.x‡ | Lokálna endoskop.deštrukcia ch.tk.pažer:ostatné |
| 5n091‡ | Endoskop.sklerotizácia pažerák.varixov |
| 5n095‡ | Endoskopická transluminálna dilátácia pažeráka |
| 5n097‡ | Balónová dilatácia pažeráka |
| 5n098‡ | Bužírovanie pažeráka |
| 5n09a‡ | Endoskopická ligatúra(Banding) pažerák.varixov |
| 5n09c‡ | Endo-loop pažeráka |
| 5n09d‡ | Endoskopické klipovanie pažeráka |
| 5n09e‡ | Endoskopická injekcia do pažeráka |
| 5n09j.60‡ | Esk.zav./vým.samoexp.prot.do pažer:1bez antirefl.vent. |
| 5n09j.61‡ | Esk.zav./vým.samoexp.prot.do pažer:2bez antirefl.vent. |
| 5n09j.63‡ | Esk.zav./vým.samoexp.prot.do pažer:>3bez antirefl.vent. |
| 5n09k.62‡ | Esk.zav/vým.samexp.prot.do pažer:1pr.s antireflux.vent. |
| 5n09k.64‡ | Esk.zav/vým.samexp.prot.do pažer:1pr.s antireflux.v.2bez |
| 5n09k.65‡ | Esk.zav/vým.samexp.prot.do pažer:>3,z toho1s antireflux.v. |
| 5n09l.6‡ | Esk.zavedenie/vým.neexpandovateľnej protézy do pažer. |
| 5n106‡ | Perkut.endoskop.gastrostómia (bez vým.a odstr.PEG) |
| 5n112.0‡ | Lok.endoskop.excízia ch.zm.žalúdočného tk:bez ďal.výk. |
| 5n112.1‡ | Lok.esk.excíz.ch.zm.žalúd.tk:polypektómia 1-2 polyp.slučkou |
| 5n112.2‡ | Lok.esk excízia ch.zm.žalúd.tk:polypektómia>2polyp.slučkou |
| 5n112.3‡ | Lok.endoskop.excízia ch.zm.žalúdočného tk:esk.res.mukózy |
| 5n112.4‡ | Lok.endoskop.excízia ch.zm.žal.tk:esk.submukózna disekcia |
| 5n112.5‡ | Lokál.ESK excízia chorobou zmen.žalúdoč.tk,metódou FTRD |
| 5n112.x‡ | Lok.endoskop.excízia chor.zmen.žalúdoč.tk:ost. |
| 5n115.1‡ | Lok.esk.deštruk.chor.zmen.žalúd.tk.laser.koaguláciou |
| 5n115.4‡ | Lok.esk.deštruk.chor.zmen.žal.tk.fotodynamic.liečbou |
| 5n115.x‡ | Lok.endoskop.deštrukcia.chorob.zmen.žalúdoč.tkaniva:ost. |
| 5n190.6‡ | Sklerotiz.varixov žal:esk |
| 5n190.x‡ | Sklerotizácia varixov žalúdka:ost. |
| 5n194.6‡ | Uzavretie fistuly medzi hr.čr.a žalúdkom:esk. |
| 5n194.x‡ | Uzavretie fistuly medzi hr.čr.a žalúdkom:ost. |
| 5n196.6‡ | Dilatácia žalúdka:endoskopicky |
| 5n196.x‡ | Dilatácia žalúdka:ostatné |
| 5n197.6‡ | Ligatúra (banding) varixov:esk. |
| 5n197.7‡ | Ligatúra (banding) varixov žalúdka tkanivovým lepidlom |
| 5n197.x‡ | Ligatúra (banding) varixov:ost. |
| 5n19c.6‡ | Endo-Loop žalúdka:endoskopicky |
| 5n19c.x‡ | Endo-Loop žalúdka:ostatné |
| 5n19d.6‡ | Klipovanie žalúdka:endoskopicky |
| 5n19d.x‡ | Klipovanie žalúdka:ostatné |
| 5n19e.6‡ | Iné operácie na žalúdku:injekcia endoskopicky |
| 5n19e.x‡ | Iné operácie na žalúdku:ostatné |
| 5n19h.6‡ | Vlož/vým.samoexpand.protézy v žal:esk. |
| 5n19h.x‡ | Vlož/vým.samoexpand.protézy v žal:ost. |
| 5n19j.6‡ | Odstr.1 samoexpand.protézy zo žal:esk. |
| 5n19j.x‡ | Odstr.1 samoexpand.protézy zo žal:ost. |
| 5n19k.6‡ | Vlož./vým.pr.bez samoexpand.schop.v žalúdku:esk. |
| 5n19k.x‡ | Vlož./vým.pr.bez samoexpand.schop.v žalúdku:ost. |
| 5n19m.6‡ | Odstr.protézy bez samoexpand.sch.zo žal:esk. |
| 5n19m.x‡ | Odstr.protézy bez samoexpand.sch.zo žal:ost. |
| 5n19q‡ | Revízia/odstr.agregátu žalud.pace-makeru [KS] |
| 5n19r‡ | Esk.zmenšovanie (rezídua-zbytku) žalúdka |
| 5n19x.6‡ | Iné OP na žalúdku:endoskopicky |
| 5n19x.x‡ | Iné OP na žalúdku:ostatné |
| 5n203‡ | Perkutána endoskopická jejunostómia (PEJ) |
| 5n217.10‡ | Esk excíz.chor.tk.ten.čr.jednod.(Push-tech):bez ď.v.ýk. |
| 5n217.11‡ | Esk excíz.chor.tk.ten.čr.jednoduchá:polypkt.1-2 polyp.slučkou |
| 5n217.12‡ | Esk excíz.chor.tk.ten.čr.jednod:polypekt. > 2 polyp.slučkou |
| 5n217.13‡ | Esk excíz.chor.tk.ten.čr.jednoduchá:esk.res.mukózy |
| 5n217.1x‡ | Esk.excíz.chor.tk.tenk.čr.jednoduchá(Push-technika):ost. |
| 5n217.4‡ | Esk excíz.chor.tk.ten.čr.jednod:polypekt.viac ako 2 pol.sl. |
| 5n217.5‡ | ESK excízia chorého tkaniva tenkého čreva, metódou FTRD |
| 5n219.1‡ | Esk deštr.chor.tk.ten.čr.jednoduchá:laserová koagulácia |
| 5n219.4‡ | Esk deštrukcia chor.tk.ten.čr.jednoduchá:fotodynamická th |
| 5n219.x‡ | Esk deštruk.chor.tk.ten.čr.jednoduchá(Push-technika):ost. |
| 5n21a.1‡ | Esk deštr.chor.tk.tenk.čr.Push-and-pull-back:las.koagul. |
| 5n21a.4‡ | Esk deštr.chor.tk.tenk.čr.Push-and-pull-back:fotodyn.lieč. |
| 5n21a.x‡ | Esk deštr.chor.tk.tenk.čr.Push-and-pull-back:ost. |
| 5n21x.1‡ | Iná lokál.excíz.a deštr.chor.tk.tenk.čr.laser.koaguláciou |
| 5n21x.4‡ | Iná lokál.excíz.a deštr.chor.tk.tenk.čr.fotodynam.liečbou |
| 5n21x.x‡ | Iná lokál.excízia a deštrukcia chor.tk.tenk.čreva:ost. |
| 5n226.1‡ | Endoskopická injekcia do tenkého čreva |
| 5n226.2‡ | Endoskopická injekcia do hrubého čreva |
| 5n342.0‡ | Uzavretie črevnej fistuly duodena:endoskopicky |
| 5n34a.1‡ | Sériová transverzná enteroplastika [STEP] |
| 5n34x.0‡ | Iné rekonštrukcie duodena |
| 5n34x.1‡ | Iné rekonštrukcie jejuna |
| 5n399.0‡ | Transplantácia stolice nazojejunálnou sondou |
| 5n39b.6‡ | Rozširovanie (bužírovanie) čreva:esk. |
| 5n39b.x‡ | Rozširovanie (bužírovanie) čreva:ostatné |
| 5n39g.6‡ | Transduodenálna drenáž cysty pankreasu:esk. |
| 5n39g.x‡ | Transduodenálna drenáž cysty pankreasu:ost. |
| 5n39h.6‡ | Dilatácia tenkého čreva:endoskopicky |
| 5n39h.x‡ | Dilatácia tenkého čreva:ostatné |
| 5n634.1‡ | Esk.deštrukcia žlč.ciest fotodynamic.liečbou |
| 5n79n.6‡ | Transgastrická drenáž cysty pankreasu,esk. |
| 5n79n.x‡ | Transgastrická drenáž cysty pankreasu,ost. |
| 5n79p‡ | Transgastr.odstr.nekrózy pankreasu,esk |
| 8c105‡ | Esk.odstránenie cudzieho telesa z pažeráku |
| 8c106‡ | Endoskopické odstránenie cudzieho telesa z duodena |
| 8c107‡ | Esk.odstránenie cudzieho telesa zo žalúdka |
| 8c108‡ | Endoskop.odstr.cudzieho telesa z tenkého čreva |
| 8d240.1‡ | GEA dočas.endosonogr.navigov.s pou.ECE-LAMS |
| 8d240.2‡ | Gastroenterostómia endosonogr.navigov.s pou.ECE-LAMS |
| 8d241.1‡ | Transgastr.drenáž cysty pankreasu ESK navig. s ECE-LAMS |
| 8d241.2‡ | Transduodenál.drenáž cysty pankreasu esk navig.s ECE-LAMS |
| 8d245.2‡ | Kompresia pažerákových varixov balónovou sondou |
| 8d301‡ | Výmena,odstránenie gastrostomickej sondy |
| 8u904‡ | Zaved. transezofageálnej echokardiografickej sondy |

## ADRG G48 Kolonoskopia s veľmi ťažkými alebo ťažkými CC, komplikujúcim sa výkonom alebo vek < 15rokov

(Diagnóza v tabuľke G48-1 alebo VDg v tabuľke G48-2 alebo Komplikujúce kontaminácie II alebo diagnóza v tabuľke G48-3) a min. 1 výk. v tabuľke G48-4 a (výk. v tabuľke G46-8 alebo Vek < 15 r. alebo PCCL > 2) alebo min. 1 výk. v tabuľke G48-5 a (výk. v tabuľke G46-8 alebo Vek < 15 r. alebo PCCL > 2)

## DRG G48A Kolonoskopia s veľmi ťažkými alebo ťažkými CC, komplikujúcim sa výkonom alebo vek < 15 rokov, s ťažkou ľ revnou infekciou alebo pri stave po orgánovej transplantácii

Diagnóza v tabuľke G48-1 alebo VDg v tabuľke G48-2 alebo Komplikujúce kontaminácie II

## DRG G48B Kolonoskopia s veľmi ťažkými alebo ťažkými CC, komplikujúcim sa výkonom alebo vek < 15 rokov, s komplikujúcou sa diagnózou, bez ťažkej ľ revnej infekcie, okrem stavu po orgánovej transplantácii alebo ESD

Diagnóza v tabuľke G48-3 alebo výk. v tabuľke G48-6

## DRG G48C Stredne komplexná kolonoskopia s veľmi ťažkými alebo ťažkými CC, komplikujúcim sa výkonom alebo vek < 15 rokov, bez komplikujúcej diagnózy, bez ťažkej ľ revnej infekcie, okrem stavu po orgánovej transplantácii

### Diagnóza G48-1

| | |
|---|---|
| A04.3 | Infekcia zapríčinená enterohemoragickou Escherichia coli |
| A04.4 | Iné črevné infekcie zapríčinené Escherichia coli |
| A04.5 | Enteritída zapríčinená kampylobakterom |
| A04.6 | Enteritída zapríčinená Yersinia enterocolitica |
| A04.7 | Enterokolitída zapríčinená Clostridium difficile |

### Vedľajšia diagnóza G48-2

| | |
|---|---|
| Z94.0 | Stav po transplantácii obličky |
| Z94.1 | Stav po transplantácii srdca |
| Z94.2 | Stav po transplantácii pľúc |
| Z94.3 | Stav po transplantácii srdca a pľúc |
| Z94.4 | Stav po transplantácii pečene |
| Z94.80 | Stav po traspl.krvotv.(kmeň.)bun.,bez súč.imunosupr. |
| Z94.81 | Stav po traspl.krvotv.(kmeň.)bun.,so súč.imunosupr. |
| Z94.82 | Stav po transplantácii pankreasu |
| Z94.83 | Stav po transplantácii obličky a pankreasu |
| Z94.88 | Stav po transplantácii iného orgánu alebo tkaniva |

### Diagnóza G48-3

| | |
|---|---|
| K50.0 | Crohnova choroba tenkého čreva |
| K50.1 | Crohnova choroba hrubého čreva |
| K50.80 | Crohnova choroba žalúdka |
| K50.81 | Crohnova choroba pažeráka |
| K50.82 | Crohnova choroba viacerých častí tráviacej trubice |
| K50.88 | Iná Crohnova choroba |
| K50.9 | Crohnova choroba,bližšie neurčená |
| K51.0 | Ulcerózna(chronická) pankolitída |
| K51.2 | Ulcerózna(chronická) proktitída |
| K51.3 | Ulcerózna(chronická) rektosigmoiditída |
| K51.4 | Zápalové polypy hrubého čreva |
| K51.5 | Ľavostranná kolitída |
| K51.8 | Iná ulcerózna kolitída |
| K51.9 | Ulcerózna kolitída,bližšie neurčená |
| K65.0 | Akútny zápal pobrušnice |
| K65.9 | Zápal pobrušnice,bližšie neurčený |
| K66.1 | Hemoperitoneum |
| K90.0 | Celiakia |
| K90.1 | Tropická sprue |
| K90.2 | Syndróm slepej slučky,nezatriedený inde |
| K90.3 | Pankreatická steatorea |
| K90.31 | Syndróm črevného prerastania (SIBO) |
| K90.4 | Malabsorpcia,zapríč.neznášanlivosťou,n.i. |
| K90.8 | Iná črevná malabsorpcia |
| K90.9 | Črevná malabsorpcia,bližšie neurčená |

### Výkon G48-4

| | |
|---|---|
| 12n02.a‡ | Endosk.biop.dol.časti tráv.syst:pre urč.štádia choroby |
| 12n02.b‡ | Endoskop.biop.dol.časti tráv.syst:1 až 5 biopsií |
| 14n21.00‡ | Parciálna kolonoskopia |
| 14n21.01‡ | Totálna kolonoskopia bez ileoskopie |
| 14n21.02‡ | Totálna kolonoskopia s ileoskopiou |
| 14n21.03‡ | Sigmoideoskopia (okrem stómického prístupu) |
| 14n21.04‡ | Chromoendoskopia hrubého čreva |
| 14n21.0x‡ | Ost.dg endoskopie dolnej č.tráv.syst.,okr.stómického prístupu |
| 14n21.11‡ | Diagnostická kolonoskopia, stómický prístup |
| 14n21.12‡ | Diagnostická sigmoideoskopia, stómický prístup |
| 14n21.21‡ | Flexibilná rektoskopia |
| 31314.18‡ | Endosonografia konečníka |
| 31314.28‡ | Endosonografia konečníka s kontrastnou látkou |
| 31314.38‡ | Endosonografia konečníka s elastografiou |
| 5n222.0‡ | Lok.endosk.excízia chor.tk.hr.č:bez ďalších výkonov |
| 5n222.1‡ | Lok.endosk.excízia chor.tk.hr.č:polypekt.1-2 pol.sluč. |
| 5n222.2‡ | Lok.endosk.excízia chor.tk.hr.č:plypkt.viac ako 2 pol.sluč. |
| 5n222.3‡ | Lok.endosk.excízia chor.tk.hr.č:esk.res.mukózy |
| 5n222.4‡ | Lok.esk exc.chor.tkaniva hr.čreva:esk submuk.dis.[ESD] |
| 5n222.5‡ | Lokálna ESK excízia chorého tk.hrubého čreva, metódou FTRD |
| 5n222.x‡ | Lok.endosk.excízia chor.tk.hr.č:ost. |
| 5n225.0‡ | Endosk.deštrukcia chor.tk.hr.čr.elektrokoaguláciou |
| 5n225.1‡ | Endosk.deštrukcia chor.tk.hr.čr.laser.koaguláciou |
| 5n225.2‡ | Endosk.deštrukcia chor.tk.hr.čr.termokoaguláciou |
| 5n225.4‡ | Endosk.deštrukcia chor.tk.hr.čr.fotodynam.liečbou |
| 5n225.5‡ | Endoskopická deštrukcia chorého tkaniva hrubého čreva argón |
| 5n225.6‡ | Endoskopická deštrukcia chorého tkaniva hrubého koagrasperom |

| | |
|---|---|
| 5n225.x‡ | Endosk.deštrukcia chor.tk.hrubého čreva:ost. |
| 5n22x.0‡ | Iná excíz.a deštr.chor.tk.hrub.čr.elektrokoaguláciou |
| 5n22x.1‡ | Iná excíz.a deštr.chor.tk.hrub.čr.laser.koaguláciou |
| 5n22x.2‡ | Iná excíz.a deštr.chor.tk.hrub.čr.termokoaguláciou |
| 5n22x.4‡ | Iná excíz.a deštr.chor.tk.hrub.čr.fotodynam.liečbou |
| 5n22x.x‡ | Iná excízia a deštrukcia chor.tk.hrubého čreva:ost. |
| 5n342.2‡ | Uzavretie črevnej fistuly ilea:endoskopicky |
| 5n342.3‡ | Uzavretie črevnej fistuly hr. čreva:endoskopicky |
| 5n342.x‡ | Uzavretie črevnej fistuly:ostatné:endoskopicky |
| 5n34a.x‡ | Predĺženie čreva plastickou operáciou:ostatné |
| 5n34x.2‡ | Iné rekonštrukcie ilea |
| 5n34x.3‡ | Iné rekonštrukcie hrubého čreva |
| 5n34x.x‡ | Iné rekonštrukcie čreva, ostatné |
| 5n390.6‡ | Dekompresia čreva:endoskopicky |
| 5n390.x‡ | Dekompresia čreva:ostatné |
| 5n391.6‡ | Vloženie/výmena samoex.protézy na čreve:endoskop. |
| 5n391.x‡ | Vloženie/výmena samoex.protézy na čreve:ost. |
| 5n399.1‡ | Transplantácia stolice kolonoskopicky |
| 5n39c.6‡ | Endo-Loop čreva:endoskopicky |
| 5n39c.x‡ | Endo-Loop čreva:ostatné |
| 5n39d.6‡ | Klipovanie čreva okrem duod:endoskopicky |
| 5n39d.7‡ | Klipovanie duodena, endoskopicky |
| 5n39d.x‡ | Klipovanie čreva:ostatné |
| 5n39j.6‡ | Dilatácia hrubého čreva:endoskopicky |
| 5n39j.x‡ | Dilatácia hrubého čreva:ostatné |
| 5n39x.6‡ | Iné operačné výkony na čreve:endoskopicky |
| 5n39x.x‡ | Iné operačné výkony na čreve:ostatné |
| 5n410.6‡ | Peranál.lok.exc.a deš.ch.tk.koneč:resekcia slučkou esk. |
| 5n411.6‡ | Peranál.lok.exc.a deš.chor.tk.koneč:submuk.excíz.esk. |
| 5n412.0‡ | Lok.esk excízia chor.tk.konečníka bez ďalších výkonov |
| 5n412.1‡ | Lok.esk excíz.chor.tk.koneč:polypekt.1-2 polyp. pom.slučky |
| 5n412.2‡ | Lok.esk excíz.chor.tk.koneč:polypekt.>2 polyp.pom.slučky |
| 5n412.3‡ | Lok.esk excíz.chor.tk.koneč:esk resekcia mukózy |
| 5n412.4‡ | Lok.esk excízia chor.tk.koneč:esk submukóz.disekcia [ESD] |
| 5n412.x‡ | Lokálna endosk.excízia chor.tkaniva konečníka,ost. |
| 5n413.0‡ | Per.lok.exc,deš.chor.tk.konečníka:elektrokoagul:peranálne |
| 5n413.6‡ | Per.lok.exc,deš.chor.tk.konečníka:elektrokoagul:endoskop |
| 5n413.7‡ | Per.lok.exc,deš.chor.tk.konečníka:elektrokoag.esk-mikroch. |
| 5n413.x‡ | Per.lok.exc,dešt.ch.zmen.tk.konečníka:elektrokoag:ostatné |
| 5n414.0‡ | Peranál.lok.exc.a deš.chor.tk.koneč:laser.koag:peranál. |
| 5n414.6‡ | Peranál.lok.exc.a deš.chor.tk.koneč:laser.koag:esk. |
| 5n414.7‡ | Peranál.lok.exc.a deš.chor.tk.koneč:las.koag:esk-mikrchir. |
| 5n414.x‡ | Peranál.lok.exc.deš.chor.tk.koneč:laser.koagul:ost. |
| 5n415.0‡ | Peran.lok.exíz.chor.tk.konečníka:termokoagul:peranál. |
| 5n415.6‡ | Per.lok.excíz.,dešt.ch.tk.konečníka:termokoag:esk |
| 5n415.7‡ | Peranál.lok.exc,dešt.ch.tk.koneč:termokoag:esk-mikroch. |
| 5n415.x‡ | Peran.lok.exc,dešt.chor.tk.konečníka:termokoaguláciou:ost. |
| 5n416.0‡ | Peranál.lok.exc,deš.chor.tk.konečníka:kryokoagul:peran. |
| 5n416.6‡ | Peran.lok.exc,dešt.chor.tk.konečníka:kryokoagul:esk. |
| 5n416.7‡ | Per.lok.exc,deš.ch.tk.konečn:kryokoagul:endosk-mikrochir. |
| 5n416.x‡ | Peran.lok.exc,deš.chor.tk.konečníka:kryokoagul:ost. |
| 5n418.6‡ | Peranál.exc.celej steny chor.tk.konečn:lokál.esk |
| 5n419.6‡ | Peranál.lok.exc.c.st.chor.tk.koneč,cirk[manžet,segm.rs]:esk. |
| 5n41x.2‡ | Per.lok.exc,deštr.c.steny konečn.so stapl:iná:peranál. |
| 5n41x.6‡ | Per.lok.exc,deštr.c.steny konečn.so stapl.:peranál:esk. |
| 5n41x.7‡ | Per.lok.exc,deštr.c.steny konečn.so stapl:peranál:esk-mikrch. |
| 5n41x.x‡ | Per.lok.exc,deštr.c.steny konečn.so stapl:peranálne:ost. |
| 5n49e‡ | Endo-Loop konečníka |
| 5n49f‡ | Endoskopické klipovanie konečníka |
| 5n49g‡ | Endoskopická injekcia konečníka |
| 8c104‡ | Endoskopické odstránenie cudzieho telesa z konečníka |
| 8c109‡ | Endoskop.odstr.cudzieho telesa z hrubého čreva |

## Výkon G46-8

Pozri stranu 91.

## Výkon G48-5

| | |
|---|---|
| 14n21.11‡ | Diagnostická kolonoskopia, stómický prístup |
| 14n21.12‡ | Diagnostická sigmoideoskopia, stómický prístup |
| 31314.18‡ | Endosonografia konečníka |
| 31314.28‡ | Endosonografia konečníka s kontrastnou látkou |
| 31314.38‡ | Endosonografia konečníka s elastografiou |
| 5n222.0‡ | Lok.endosk.excízia chor.tk.hr.č:bez ďalších výkonov |
| 5n222.1‡ | Lok.endosk.excízia chor.tk.hr.č:polypekt.1-2 pol.sluč. |
| 5n222.2‡ | Lok.endosk.excízia chor.tk.hr.č:plypkt.viac ako 2 pol.sluč. |
| 5n222.3‡ | Lok.endosk.excízia chor.tk.hr.č:esk.res.mukózy |
| 5n222.4‡ | Lok.esk exc.chor.tkaniva hr.čreva:esk submuk.dis.[ESD] |
| 5n222.5‡ | Lokálna ESK excízia chorého tk.hrubého čreva, metódou FTRD |
| 5n222.x‡ | Lok.endosk.excízia chor.tk.hr.č:ost. |
| 5n225.0‡ | Endosk.deštrukcia chor.tk.hr.čr.elektrokoaguláciou |
| 5n225.1‡ | Endosk.deštrukcia chor.tk.hr.čr.laser.koaguláciou |
| 5n225.2‡ | Endosk.deštrukcia chor.tk.hr.čr.termokoaguláciou |
| 5n225.4‡ | Endosk.deštrukcia chor.tk.hr.čr.fotodynam.liečbou |
| 5n225.5‡ | Endoskopická deštrukcia chorého tkaniva hrubého čreva argón |
| 5n225.6‡ | Endoskopická deštrukcia chorého tkaniva hrubého koagrasperom |
| 5n225.x‡ | Endosk.deštrukcia chor.tk.hrubého čreva:ost. |
| 5n22x.0‡ | Iná excíz.a deštr.chor.tk.hrub.čr.elektrokoaguláciou |
| 5n22x.1‡ | Iná excíz.a deštr.chor.tk.hrub.čr.laser.koaguláciou |
| 5n22x.2‡ | Iná excíz.a deštr.chor.tk.hrub.čr.termokoaguláciou |
| 5n22x.4‡ | Iná excíz.a deštr.chor.tk.hrub.čr.fotodynam.liečbou |
| 5n22x.x‡ | Iná excízia a deštrukcia chor.tk.hrubého čreva:ost. |
| 5n342.2‡ | Uzavretie črevnej fistuly ilea:endoskopicky |
| 5n342.3‡ | Uzavretie črevnej fistuly hr. čreva:endoskopicky |
| 5n342.x‡ | Uzavretie črevnej fistuly:ostatné:endoskopicky |
| 5n34a.x‡ | Predĺženie čreva plastickou operáciou:ostatné |
| 5n34x.2‡ | Iné rekonštrukcie ilea |
| 5n34x.3‡ | Iné rekonštrukcie hrubého čreva |
| 5n34x.x‡ | Iné rekonštrukcie čreva, ostatné |
| 5n390.6‡ | Dekompresia čreva:endoskopicky |
| 5n390.x‡ | Dekompresia čreva:ostatné |
| 5n391.6‡ | Vloženie/výmena samoex.protézy na čreve:endoskop. |
| 5n391.x‡ | Vloženie/výmena samoex.protézy na čreve:ost. |
| 5n39c.6‡ | Endo-Loop čreva:endoskopicky |
| 5n39c.x‡ | Endo-Loop čreva:ostatné |
| 5n39d.6‡ | Klipovanie čreva okrem duod:endoskopicky |
| 5n39d.7‡ | Klipovanie duodena, endoskopicky |
| 5n39d.x‡ | Klipovanie čreva:ostatné |
| 5n39j.6‡ | Dilatácia hrubého čreva:endoskopicky |
| 5n39j.x‡ | Dilatácia hrubého čreva:ostatné |
| 5n39x.6‡ | Iné operačné výkony na čreve:endoskopicky |
| 5n39x.x‡ | Iné operačné výkony na čreve:ostatné |
| 5n410.6‡ | Peranál.lok.exc.a deš.ch.tk.koneč:resekcia slučkou esk. |
| 5n411.6‡ | Peranál.lok.exc.a deš.chor.tk.koneč:submuk.excíz.esk. |
| 5n412.0‡ | Lok.esk excízia chor.tk.konečníka bez ďalších výkonov |
| 5n412.1‡ | Lok.esk excíz.chor.tk.koneč:polypekt.1-2 polyp. pom.slučky |
| 5n412.2‡ | Lok.esk excíz.chor.tk.koneč:polypekt.>2 polyp.pom.slučky |
| 5n412.3‡ | Lok.esk excíz.chor.tk.koneč:esk resekcia mukózy |
| 5n412.4‡ | Lok.esk excízia chor.tk.koneč:esk submukóz.disekcia [ESD] |
| 5n412.x‡ | Lokálna endosk.excízia chor.tkaniva konečníka,ost. |
| 5n413.0‡ | Per.lok.exc,deš.chor.tk.konečníka:elektrokoagul:peranálne |
| 5n413.6‡ | Per.lok.exc,deš.chor.tk.konečníka:elektrokoagul:endoskop |
| 5n413.7‡ | Per.lok.exc,deš.chor.tk.konečníka:elektrokoag.esk-mikroch. |
| 5n413.x‡ | Per.lok.exc,dešt.ch.zmen.tk.konečníka:elektrokoag:ostatné |
| 5n414.0‡ | Peranál.lok.exc.a deš.chor.tk.koneč:laser.koag:peranál. |
| 5n414.6‡ | Peranál.lok.exc.a deš.chor.tk.koneč:laser.koag:esk. |
| 5n414.7‡ | Peranál.lok.exc.a deš.chor.tk.koneč:las.koag:esk-mikrchir. |
| 5n414.x‡ | Peranál.lok.exc.deš.chor.tk.koneč:laser.koagul:ost. |
| 5n415.0‡ | Peran.lok.exíz.chor.tk.konečníka:termokoagul:peranál. |
| 5n415.6‡ | Per.lok.excíz.,dešt.ch.tk.konečníka:termokoag:esk |
| 5n415.7‡ | Peranál.lok.exc,dešt.ch.tk.koneč:termokoag:esk-mikroch. |

| | |
|---|---|
| 5n415.x‡ | Peran.lok.exc,dešt.chor.tk.konečníka:termokoaguláciou:ost. |
| 5n416.0‡ | Peranál.lok.exc,deš.chor.tk.konečníka:kryokoagul:peran. |
| 5n416.6‡ | Peran.lok.exc,dešt.chor.tk.konečníka:kryokoagul:esk. |
| 5n416.7‡ | Per.lok.exc,deš.ch.tk.konečn:kryokoagul:endosk-mikrochir. |
| 5n416.x‡ | Peran.lok.exc,deš.chor.tk.konečníka:kryokoagul:ost. |
| 5n418.6‡ | Peranál.exc.celej steny chor.tk.konečn:lokál.esk |
| 5n419.6‡ | Peranál.lok.exc.c.st.chor.tk.koneč,cirk[manžet,segm.rs]:esk. |
| 5n41x.2‡ | Per.lok.exc,deštr.c.steny konečn.so stapl:iná:peranál. |
| 5n41x.6‡ | Per.lok.exc,deštr.c.steny konečn.so stapl.:peranál:esk. |
| 5n41x.7‡ | Per.lok.exc,deštr.c.steny konečn.so stapl:peranál:esk-mikrch. |
| 5n41x.x‡ | Per.lok.exc,deštr.c.steny konečn.so stapl:peranálne:ost. |
| 5n49e‡ | Endo-Loop konečníka |
| 5n49f‡ | Endoskopické klipovanie konečníka |
| 5n49g‡ | Endoskopická injekcia konečníka |
| 8c104‡ | Endoskopické odstránenie cudzieho telesa z konečníka |
| 8c109‡ | Endoskop.odstr.cudzieho telesa z hrubého čreva |



### Výkon G48-6

| | |
|---|---|
| 5n222.4‡ | Lok.esk exc.chor.tkaniva hr.čreva:esk submuk.dis.[ESD] |
| 5n222.5‡ | Lokálna ESK excízia chorého tk.hrubého čreva, metódou FTRD |

## ADRG G50 Stredne komplexná gastroskopia pri menej závažných ochoreniach GIT, s veľmi ťažkými alebo ťažkými CC, vek > 14 rokov

HDg v tabuľke G50-1 a min. 1 výk. v tabuľke G47-3 a PCCL > 2

## DRG G50Z Stredne komplexná gastroskopia pri menej závažných ochoreniach GIT, s veľmi ťažkými alebo ťažkými CC, vek > 14 rokov

### Hlavná diagnóza G50-1

| | |
|---|---|
| A00.0 | Cholera zapríčinená Vibrio cholerae 01,biovar cholerae |
| A00.1 | Cholera zapríčinená Vibrio cholerae 01,biovar eltor |
| A00.9 | Cholera,bližšie neurčená |
| A02.0 | Salmonelová enteritída |
| A03.0 | Šigelóza zapríčinená Shigella dysenteriae |
| A03.1 | Šigelóza zapríčinená Shigella flexneri |
| A03.2 | Šigelóza zapríčinená Shigella boydii |
| A03.3 | Šigelóza zapríčinená Shigella sonnei |
| A03.8 | Iná šigelóza |
| A03.9 | Šigelóza,bližšie neurčená |
| A04.0 | Infekcia zapríčinená enteropatogénnou Escherichia coli |
| A04.1 | Infekcia zapríčinená enterotoxikogénnou Escherichia coli |
| A04.2 | Infekcia zapríčinená enteroinvazívnou Escherichia coli |
| A04.3 | Infekcia zapríčinená enterohemoragickou Escherichia coli |
| A04.4 | Iné črevné infekcie zapríčinené Escherichia coli |
| A04.5 | Enteritída zapríčinená kampylobakterom |
| A04.6 | Enteritída zapríčinená Yersinia enterocolitica |
| A04.7 | Enterokolitída zapríčinená Clostridium difficile |
| A04.81 | Enteritída zapríčinená Arcobacter spp. |
| A04.89 | Iná baktériová črevná infekcia, bližšie určená |
| A04.9 | Baktériová črevná infekcia,bližšie neurčená |
| A05.0 | Potravinová otrava zapríčinená stafylokokmi |
| A05.2 | Potravinová otrava zapríčinená Clostridium perfringens |
| A05.3 | Potravinová otrava zapríčinená Vibrio parahaemolyticus |
| A05.4 | Potravinová otrava zapríčinená Bacillus cereus |
| A05.8 | Iná bližšie určená baktériová potravinová otrava |
| A05.9 | Bližšie neurčená baktériová potravinová otrava |
| A06.0 | Akútna amébová dyzentéria |
| A06.1 | Chronická črevná amebóza |
| A06.2 | Amébová nedyzenterická kolitída |
| A07.0 | Balantidióza |
| A07.1 | Giardióza [lambliáza] |
| A07.2 | Kryptosporidióza |
| A07.3 | Izosporióza |
| A07.8 | Iná protozoárna črevná choroba,bližšie určená |
| A07.9 | Protozoárna črevná choroba,bližšie neurčená |
| A08.0 | Rotavírusová enteritída |
| A08.1 | Akútna gastroenteritída zapríčinená norovírusom [Norwalk] |
| A08.2 | Adenovírusová enteritída |
| A08.3 | Iná vírusová enteritída |
| A08.4 | Vírusová črevná infekcia, bližšie neurčená |
| A08.5 | Iné,bližšie určené črevné infekcie |
| A09.0 | Iná a bliž.neurč.gastroenteritída a kolitída infečného pôvodu |
| A09.9 | Iná a bliž.neurč.gastroenteritída a kolitída bliž.n.pôvodu |
| A18.3 | TBC čriev,peritonea a mezentériových lymfatických uzlín |
| A21.3 | Gastrointestinálna tularémia |
| A22.2 | Gastrointestinálny antrax |
| A42.1 | Brušná aktinomykóza |
| A51.1 | Primárny análny syfilis |
| A54.6 | Gonokoková infekcia anusu a rekta |
| A56.3 | Chlamýdiová infekcia anusu a rekta |
| B37.81 | Kandidová ezofagitída |
| B68.0 | Tenióza zapríčinená Taenia solium |
| B68.1 | Tenióza zapríčinená Taenia saginata |
| B68.9 | Tenióza,bližšie neurčená |
| B69.8 | Cysticerkóza na iných miestach |
| B69.9 | Cysticerkóza,bližšie neurčená |
| B70.0 | Difylobotrióza |
| B70.1 | Sparganóza |
| B71.0 | Hymenolepóza |
| B71.1 | Dipylidióza |
| B71.8 | Iná infekcia plochými červami,bližšie určená |
| B71.9 | Infekcia plochými červami,bližšie neurčená |
| B76.0 | Ankylostomóza |
| B76.1 | Nekatoróza |
| B76.8 | Iná ankylostómóza a nekatoróza |
| B76.9 | Ankylostomóza a nekatoróza,bližšie neurčená |
| B77.0 | Askaridóza s črevnými komplikáciami |
| B77.8 | Askaridóza s inými komplikáciami |
| B77.9 | Askaridóza,bližšie neurčená |
| B78.0 | Črevná strongyloidóza |
| B78.1 | Kožná strongyloidóza |
| B78.7 | Diseminovaná strongyloidóza |
| B78.9 | Strongyloidóza,bližšie neurčená |
| B79 | Trichuridóza |
| B80 | Enterobióza |
| B81.0 | Anisakidóza |
| B81.1 | Črevná kapilarióza |
| B81.2 | Trichostrongylóza |
| B81.3 | Črevná angiostrongylóza |
| B81.8 | Iná črevná helmintóza,bližšie určená |
| B82.0 | Črevná helmintóza,bližšie neurčená |
| B82.9 | Črevná parazitóza,bližšie neurčená |
| D12.0 | Nezhubný nádor slepého čreva |
| D12.1 | Nezhubný nádor červovitého prívesku slepého čreva |
| D12.2 | Nezhubný nádor vzostupnej časti hrubého čreva |
| D12.3 | Nezhubný nádor priečnej časti hrubého čreva |
| D12.4 | Nezhubný nádor zostupnej časti hrubého čreva |
| D12.5 | Nezhubný nádor esovitej časti hrubého čreva |
| D12.6 | Nezhubný nádor hrubého čreva,bližšie neurčený |

| | |
|---|---|
| D12.7 | Nezhubný nádor rektosigmoidového spojenia |
| D12.8 | Nezhubný nádor konečníka |
| D12.9 | Nezhubný nádor anusu a análneho kanála |
| D13.0 | Nezhubný nádor pažeráka |
| D13.1 | Nezhubný nádor žalúdka |
| D13.2 | Nezhubný nádor dvanástnika |
| D13.3 | Nezhubný nádor iných a bliž.neurč.častí tenkého čreva |
| D13.9 | Nezhubný nádor na neurčenom mieste tráviacej súst. |
| D17.5 | Nezhubný lipomatózny nádor vnútrobrušných orgánov |
| D18.04 | Hemangióm tráviacej sústavy |
| D19.1 | Nezhubný nádor mezotelového tkaniva pobrušnice |
| D20.0 | Nezhubný nádor retroperitonea |
| D20.1 | Nezhubný nádor pobrušnice |
| D37.1 | Nádor s neurčitým alebo neznámym správaním: žalúdok |
| D37.2 | Nádor s neurčitým/neznám.správaním:tenké črevo |
| D37.3 | Nádor s neurčitým/neznám.správaním:červovitý prívesok |
| D37.4 | Nádor s neurčitým/neznám.správaním:hrubé črevo |
| D37.5 | Nádor s neurčitým/neznám.správaním:konečník |
| D37.70 | Nádor s neurčitým/neznám.správaním:pankreas |
| D37.78 | Nádor s neurčitým/neznám.správaním:iný trav.org. |
| D37.9 | Nádor s neurčitým/neznám.správaním:,bliž.neurč.trav.org. |
| D48.3 | Nádor s neurčitým/neznám.správ.retroperitoneum |
| D48.4 | Nádor s neurčitým/neznám.správ.pobrušnica |
| E73.0 | Vrodený nedostatok laktázy |
| E73.1 | Sekundárny nedostatok laktázy |
| E73.8 | Iná intolerancia laktózy |
| E73.9 | Intolerancia laktózy,bližšie neurčená |
| E74.1 | Porucha metabolizmu fruktózy |
| E74.3 | Iná porucha črevnej absorpcie sacharidov |
| I77.4 | Syndróm kompresie a.coeliaca |
| I85.9 | Varixy pažeráka bez krvácania |
| I88.0 | Nešpecifická mezenterická lymfadenitída |
| K20 | Ezofagitída |
| K21.0 | Gastroezofágová refluxová choroba s ezofagitídou |
| K21.9 | Gastroezofágová refluxová choroba bez ezofagitídy |
| K22.0 | Achalázia kardie |
| K22.2 | Nepriechodnosť pažeráka |
| K22.3 | Prederavenie pažeráka |
| K22.4 | Dyskinéza pažeráka |
| K22.5 | Získaný divertikul pažeráka |
| K22.7 | Barrettov pažerák |
| K22.8 | Iná choroba pažeráka,bližšie určená |
| K22.9 | Choroba pažeráka,bližšie neurčená |
| K29.1 | Iná akútna gastritída |
| K29.2 | Alkoholová gastritída |
| K29.3 | Chronická povrchová gastritída |
| K29.4 | Chronická atrofická gastritída |
| K29.5 | Chronická gastritída,bližšie neurčená |
| K29.6 | Iná gastritída |
| K29.7 | Gastritída,bližšie neurčená |
| K29.8 | Duodenitída |
| K29.9 | Gastroduodenitída,bližšie neurčená |
| K30 | Dyspepsia |
| K31.0 | Akútna dilatácia žalúdka |
| K31.2 | Klepsydrovitá striktúra a stenóza žalúdka |
| K31.3 | Pylorospazmus, nezatriedený inde |
| K31.4 | Divertikul žalúdka |
| K31.6 | Fistula žalúdka a dvanástnika |
| K31.7 | Polyp žalúdka a dvanástnika |
| K31.81 | Angiodysplázia žalúdka a dvanástnika bez prej.krvác. |
| K31.88 | Iná choroba žalúdka a dvanástnika,bližšie určená |
| K31.9 | Choroba žalúdka a dvanástnika,bližšie neurčená |
| K35.2 | Akútna apendicitída s generalizovanou peritonitídou |
| K35.30 | Akútna apendicitída s lokaliz.peritonitídou,bez perfor./rupt. |
| K35.31 | Akút.apendicitída s lokaliz.peritonitídou,s perfor./ruptúrou |
| K35.32 | Akútna apendicitída s abscesom pobrušnice |
| K35.8 | Akútna apendicitída,bližšie neurčená |
| K36 | Iná apendicitída |
| K37 | Apendicitída,bližšie neurčená |
| K38.0 | Hyperplázia červovitého prívesku |
| K38.1 | Konkrementy červovitého prívesku |
| K38.2 | Divertikul červovitého prívesku |
| K38.3 | Fistula červovitého prívesku |
| K38.8 | Iná choroba červovitého prívesku,bližšie určená |
| K38.9 | Choroba červovitého prívesku,bližšie neurčená |
| K40.00 | Obojstran.slabin.prietrž s obšt.bez gang.neozn.ako recid. |
| K40.01 | Obojstranná slabin.prietrž s obšt.bez gang.recidiv. |
| K40.10 | Obojstranná slabinová prietrž s gang.neozn.ako recidiv. |
| K40.11 | Obojstranná slabinová prietrž s gang.recidivujúca |
| K40.20 | Obojstranná slabin.prietrž bez obšt./gang.,neozn.ako recid. |
| K40.21 | Obojstranná slabin.prietrž bez obšt./gang.,recid. |
| K40.30 | Jednostr./neurč.slab.prietrž s obšt.bez gang.neozn.ako recid. |
| K40.31 | Jednostr./neurč.slab.prietrž s obšt.bez gang.recid. |
| K40.40 | Jednostran./neurč.slab.prietrž s gang.neozn.ako recid. |
| K40.41 | Jednostran./neurč.slab.prietrž s gang.recid. |
| K40.90 | Jednostran./neurč.slab.priet.bez obšt./gang.neozn.ako recid. |
| K40.91 | Jednostran./neurč.slabin.prie.bez obšt./gang.recid. |
| K41.0 | Obojstranná stehnová prietrž s obšt.bez gang. |
| K41.1 | Obojstranná stehnová prietrž s gangrénou |
| K41.2 | Obojstranná stehnová prietrž bez obšt.a bez gang. |
| K41.3 | Jednostran./bliž.neu.stehno.prietrž s obšt.bez gang. |
| K41.4 | Jednostran/bliž.neu.stehno.prietrž s gang. |
| K41.9 | Jednostran./bliž.neu.stehno.prietrž bez obšt.a bez gang. |
| K42.0 | Pupková prietrž s obštrukciou bez gangrény |
| K42.1 | Pupková prietrž s gangrénou |
| K42.9 | Pupková prietrž bez obštrukcie a bez gangrény |
| K43.0 | Prietrž v jazve s obštrukciou bez gangrény |
| K43.1 | Prietrž v jazve s gangrénou |
| K43.2 | Prietrž v jazve bez obštrukcie a bez gangrény |
| K43.3 | Parastomická prietrž s obštrukciou bez gangrény |
| K43.4 | Parastomická prietrž s gangrénou |
| K43.5 | Parastomická prietrž bez obštrukcie a bez gangrény |
| K43.6 | Iná a bliž.neurč. prietrž s obštr.bez gang. |
| K43.7 | Iná a bližšie neurčená prietrž s gangrénou |
| K43.9 | Iná a bliž.neurč.prietž bez obšt.a bez gangeny |
| K44.0 | Bránicová prietrž s obštrukciou bez gangrény |
| K44.1 | Bránicová prietrž s gangrénou |
| K44.9 | Bránicová prietrž bez obštrukcie a bez gangrény |
| K45.0 | Iná brušná prietrž,bliž.urč.s obštruk.bez gangrény |
| K45.1 | Iná brušná prietrž,bližšie určená s gangrénou |
| K45.8 | Iná brušná prietrž,bliž.urč.bez obštruk.a bez gangrény |
| K46.0 | Brušná prietrž,bliž.neurč.s obštruk.bez gangrény |
| K46.1 | Brušná prietrž,bližšie neurčená s gangrénou |
| K46.9 | Brušná prietrž,bliž.neurč.bez obšt. a bez gangrény |
| K52.0 | Gastroenteritída a kolitída zapríč.radiáciou(postradiač.) |
| K52.1 | Toxická gastroenteritída a kolitída |
| K52.2 | Alergická a potravinová gastroenteritída a kolitída |
| K52.30 | Neurčitá pankolitída |
| K52.31 | Neurčitá kolitída colon descendens |
| K52.32 | Neurčitá kolitída colon rectosigmoideum |
| K52.38 | Iná neurčitá kolitída |
| K52.8 | Iná neinfekčná gastroenteritída a kolitída,b.u. |
| K52.9 | Neinfekčná gastroenteritída a kolitída,b.n. |
| K55.0 | Akútna cievna choroba čreva |
| K55.1 | Chronická cievna choroba čreva |
| K55.21 | Angiodysplázia hrubého čreva,bez prejavov krvác. |
| K55.81 | Angiodysplázia tenkého čreva,bez prejavov krvác. |
| K55.88 | Iná cievna choroba čreva |
| K55.9 | Cievna choroba čreva,bližšie neurčená |
| K57.00 | Divertikulóza tenkého čreva s perfor.a absc.,bez prej.krv. |
| K57.02 | Divertikulitída tenkého čreva s perfor.a absc.bez.prej.krvác. |
| K57.10 | Divertikulóza tenkého čreva bez perfor.absc./prej.krv. |
| K57.12 | Divertikulitída tenkého čreva bez perfor.absc./prej.krvác. |
| K57.20 | Divertikulóza hrubého čreva s perfor.a absc.bez.prej.krv. |
| K57.22 | Divertikulitída hrubého čreva s perfor.a absc.bez prej.krvác. |
| K57.30 | Divertikulóza hrubého čreva bez perfor.,absc./prej.krv. |
| K57.32 | Divertikulitída hrubého čreva bez perfor.absc./prej.krvác. |
| K57.40 | Divertik.tenk.-hrub.čreva s perfor.a absc.bez prej.krv. |
| K57.42 | Divertikulitída tenk.-hrub.čreva s perfor.a absc.bez prej.krv. |
| K57.50 | Divertikulóza tenk.-hrub.čreva bez perfor.absc./prej.krvác. |

| | |
|---|---|
| K57.52 | Divertikulitída tenk.-hrub.čreva bez perfor.absc./prej.krvác. |
| K57.80 | Divertikulóza čreva,časť bliž.ne.s perfor.a absc.bez prej.krv. |
| K57.82 | Divertikulitída čreva,časť bliž.ne.s perf.a absc.bez prej.krv. |
| K57.90 | Divertikulóza čreva,časť bliž.neurč.bez perfor.absc./prej.krv. |
| K57.92 | Divertikulitída čreva,časť bliž.neu.bez perfor.absc./prej.krv. |
| K58.0 | Syndróm dráždivého čreva s hnačkou |
| K58.9 | Syndróm dráždivého čreva bez hnačky |
| K59.0 | Zápcha |
| K59.1 | Funkčná hnačka |
| K59.2 | Neurogénne črevo,nezatriedené inde |
| K59.3 | Megakolon,nezatriedený inde |
| K59.4 | Análny spazmus |
| K59.8 | Iná funkčná porucha čreva,bližšie určená |
| K59.9 | Funkčná črevná porucha,bližšie neurčená |
| K60.0 | Akútna análna fisúra |
| K60.1 | Chronická análna fisúra |
| K60.2 | Análna fisúra,bližšie neurčená |
| K60.3 | Análna fistula |
| K60.4 | Rektálna fistula |
| K60.5 | Anorektálna fistula |
| K61.0 | Análny absces |
| K61.1 | Rektálny absces |
| K61.2 | Anorektálny absces |
| K61.3 | Ischiorektálny absces |
| K61.4 | Vnútrosfinkterový absces |
| K62.0 | Polyp anusu |
| K62.1 | Polyp konečníka |
| K62.2 | Prolaps anusu |
| K62.3 | Prolaps konečníka |
| K62.4 | Stenóza anusu a konečníka |
| K62.6 | Vred anusu a konečníka |
| K62.7 | Radiačná proktitída |
| K62.8 | Iná choroba anusu a konečníka,bližšie určená |
| K62.9 | Choroba anusu a konečníka,bližšie neurčená |
| K63.0 | Absces čreva |
| K63.1 | Perforácia čreva (neúrazová) |
| K63.2 | Fistula čreva |
| K63.3 | Vred čreva |
| K63.4 | Enteroptóza |
| K63.5 | Polyp hrubého čreva |
| K63.8 | Iné choroby čreva,bližšie určené |
| K63.9 | Choroba čreva,bližšie neurčená |
| K64.0 | Hemoroidy 1.stupňa |
| K64.1 | Hemoroidy 2.stupňa |
| K64.2 | Hemoroidy 3.stupňa |
| K64.3 | Hemoroidy 4.stupňa |
| K64.4 | Reziduálne hemoroidálne kožné protuberancie |
| K64.5 | Perianálna žilová trombóza |
| K64.8 | Iné hemoroidy,bližšie určené |
| K64.9 | Hemoroidy,bližšie neurčené |
| K66.0 | Pobrušnicové zrasty |
| K66.1 | Hemoperitoneum |
| K66.8 | Iné choroby pobrušnice,bližšie určené |
| K66.9 | Choroba pobrušnice,bližšie neurčená |
| K90.0 | Celiakia |
| K90.1 | Tropická sprue |
| K90.2 | Syndróm slepej slučky,nezatriedený inde |
| K90.3 | Pankreatická steatorea |
| K90.31 | Syndróm črevného prerastania (SIBO) |
| K90.4 | Malabsorpcia,zapríč.neznášanlivosťou,n.i. |
| K90.8 | Iná črevná malabsorpcia |
| K90.9 | Črevná malabsorpcia,bližšie neurčená |
| K91.0 | Vracanie po gastrointestinálnom chirurgickom výkone |
| K91.1 | Syndrómy po operácii žalúdka |
| K91.2 | Malabsorpcia po chirurgickom výkone,n.i. |
| K91.3 | Mechanická črevná nepriechodnosť po chir.výk. |
| K91.4 | Porucha funkcie kolostómie a enterostómie |
| K91.80 | Generalizovaná mukozitída pri imunokompromitácii |
| K91.88 | Iná porucha tráviacej súst.po lekár.výkone,n.i. |
| K91.9 | Porucha tráviacej súst.po lekár výkone,b.n. |
| K92.8 | Iné choroby tráviacej sústavy,bližšie určené |
| K92.9 | Choroba tráviacej sústavy,bližšie neurčená |
| N80.5 | Endometrióza čreva |
| N82.2 | Fistula medzi pošvou a tenkým črevom |
| N82.3 | Fistula medzi pošvou a hrubým črevom |
| N82.4 | Iná fistula medzi ženskými pohlav.org.a črevom |
| P76.1 | Prechodný ileus u novorodenca |
| P76.8 | Iná črevná nepriechod.u novorod.,b.u. |
| P76.9 | Črevná nepriechod.u novorod.,b.n. |
| P77 | Nekrotizujúca enterokolitída plodu a novorodenca |
| P78.3 | Neinfekčná novorodenecká hnačka |
| P78.8 | Iná perinatálna porucha tráviacej sústavy,b.u. |
| P78.9 | Perinatálna porucha tráviaceho systému,b.n. |
| Q39.0 | Atrézia pažeráka bez fistuly |
| Q39.1 | Atrézia pažeráka s fistulou medzi priedušn.a pažerákom |
| Q39.2 | Vrod.fistula m.priedušn.a pažerákom bez atrézie |
| Q39.3 | Vrodené zúženie (stenóza alebo striktúra) pažeráka |
| Q39.4 | Pažeráková membrána |
| Q39.5 | Vrodené rozšírenie pažeráka |
| Q39.6 | Divertikul pažeráka (vrodený) |
| Q39.8 | Iná vrodená chyba pažeráka |
| Q39.9 | Vrodená chyba pažeráka,bližšie neurčená |
| Q40.0 | Vrodená hypertrofická pylorostenóza |
| Q40.1 | Vrodená hiátová hernia |
| Q40.2 | Iná vrodená chyba žalúdka,bližšie určená |
| Q40.3 | Vrodená chyba žalúdka,bližšie neurčená |
| Q40.8 | Iná vrod.chyba hornej časti tráviac.trubice,b.u. |
| Q40.9 | Vrod.chyba hornej časti tráviac.trubice,b.n. |
| Q41.0 | Vrodené chýbanie,atrézia a stenóza dvanástnika |
| Q41.1 | Vrodené chýbanie,atrézia a stenóza jejúna |
| Q41.2 | Vrodené chýbanie,atrézia a stenóza ilea |
| Q41.8 | Vrod.chýbanie,atrézia a stenóza bliž.urč.častí ten.čreva |
| Q41.9 | Vrod.chýbanie,atrézia a stenóza ten.čreva b.n.č. |
| Q42.0 | Vrod.chýbanie,atrézia a stenóza konečníka s fistulou |
| Q42.1 | Vrod.chýbanie,atrézia a stenóza konečníka bez fistuly |
| Q42.2 | Vrod.chýbanie,atrézia a stenóza anusu s fistulou |
| Q42.3 | Vrod.chýbanie,atrézia a stenóza anusu bez fistuly |
| Q42.8 | Vrod.chýbanie,atrézia a stenóza č.hrub.čreva |
| Q42.9 | Vrod.chýbanie,atrézia a stenóza bliž.neurč.č.hrub.čreva |
| Q43.1 | Hirschprungova choroba |
| Q43.2 | Iná vrodená porucha funkcie hrubého čreva |
| Q43.3 | Vrodená chyba fixácie čriev |
| Q43.40 | Zdvojenie tenkého čreva |
| Q43.41 | Zdvojenie hrubého čreva |
| Q43.42 | Zdvojenie rekta |
| Q43.49 | Zdvojenie čreva,bližšie neurčené |
| Q43.5 | Ektopický anus |
| Q43.6 | Vrodená fistula rekta a anusu |
| Q43.7 | Pretrvávajúca kloaka |
| Q43.8 | Iná vrodená chyba čreva,bližšie určená |
| Q43.9 | Vrodená chyba čreva,bližšie neurčená |
| Q45.8 | Iná vrodená chyba tráviacej sústavy,bližšie určená |
| Q45.9 | Vrodená chyba tráviacej sústavy,bližšie neurčená |
| Q79.2 | Exomfalus |
| Q79.3 | Gastroschíza |
| Q79.4 | Agenéza brušných svalov [Prune belly syndróm] |
| Q79.5 | Iná vrodená chyba brušnej steny |
| Q89.3 | Obrátená poloha (situs inversus) |
| R10.0 | Akútne brucho |
| R10.1 | Bolesť v hornej časti brucha |
| R10.3 | Bolesť v iných častiach podbrušia |
| R10.4 | Iná a bližšie neurčená bolesť brucha |
| R11 | Pocit na vracanie (nauzea) a vracanie (vomitus) |
| R12 | Pálenie záhy |
| R13.0 | Dysfágia s potrebou dohľadu počas prijímania potravy |
| R13.1 | Dysfagia pri tracheost.s nafúk.balónik.a potre.toal.dych.ciest |
| R13.9 | Iná dysfágia,bližšie neurčená |
| R14 | Flatulencia a podobné poruchy |
| R15 | Inkontinencia stolice |
| R19.0 | Zdurenie,masa,hrča v oblasti brucha alebo panvy |

| | |
|---|---|
| R19.1 | Abnormálne črevné zvuky |
| R19.2 | Viditeľná peristaltika |
| R19.3 | Stuhnutie (rigidita) brucha |
| R19.4 | Zmena vo vyprázdňovaní stolice |
| R19.5 | Iná porucha stolice |
| R19.8 | Iné subj.a obj.príz.postihnutia trav.súst.a brucha,b.u. |
| R85.0 | Abn.nález vo vzorkách z trav.org.a bruš.dut.:abn.hodn.enzým. |
| R85.1 | Abn.nález vo vzorkách z trav.org.a bruš.dut.:abn.hodn.hormón. |
| R85.2 | Abn.nález vo vzor.z trav.org.,bruš.dut.abn.liek.,biol.akt.lát. |
| R85.3 | Abn.nález vo vzor.z trav.org.,bruš.dut.abn.hodn.látok nemed.p. |
| R85.4 | Abn.nález vo vzorkách z trav.org.a bruš.dut.:abn.imun.nález |
| R85.5 | Abn.nález vo vzorkách z trav.org.a bruš.dut.:abn.mikrob.nález |
| R85.6 | Abn.nález vo vzorkách z trav.org.a bruš.dut.:abn.cytol.nález |
| R85.7 | Abn.nález vo vzorkáchz trav.org.a bruš.dut.:abn.hist.nález |
| R85.8 | Abn.nález vo vzorkách z trav.org.a bruš.dut.:iný abn.nález |
| R85.9 | Abn.nález vo vzorkách z trav.org.a bruš.dut.:b.n.abn.nález |
| R93.3 | Abnorm.nález pri dg.zobrazení iných častí tráviacej sústavy |
| R93.5 | Abnorm.nález pri dg.zobraz.iných obl.brucha vr.retroperitonea |
| S27.83 | Poranenie hrudnej časti pažeráka |
| S36.3 | Poranenie žalúdka |
| S36.40 | Poranenie tenkého čreva,časť bližšie neurčená |
| S36.41 | Poranenie duodena |
| S36.49 | Poranenie iných a viacerých častí tenkého čreva |
| S36.50 | Poranenie hrubého čreva,časť bližšie neurčená |
| S36.51 | Poranenie colon ascendens |
| S36.52 | Poranenie colon transversum |
| S36.53 | Poranenie colon descendens |
| S36.54 | Poranenie colon sigmoideum |
| S36.59 | Poranenie iných a viacerých častí hrubého čreva |
| S36.6 | Poranenie konečníka |
| S36.7 | Poranenie viacerých vnútrobrušných orgánov |
| S36.81 | Poranenie pobrušnice |
| S36.82 | Poranenie mezentéria |
| S36.9 | Poranenie bližšie neurčeného vnútrobrušného orgánu |
| T18.1 | Cudzie teleso v pažeráku |
| T18.2 | Cudzie teleso v žalúdku |
| T18.3 | Cudzie teleso v tenkom čreve |
| T18.4 | Cudzie teleso v hrubom čreve |
| T18.5 | Cudzie teleso v anuse a rekte |
| T18.8 | Cudzie teleso na i.mies.a na viac.miest. trav.súst. |
| T18.9 | Cudzie teleso na bliž.urč.mieste trav.súst. |
| T28.1 | Popálenina pažeráka |
| T28.2 | Popálenina iných častí tráviacej sústavy |
| T28.6 | Poleptanie pažeráka |
| T28.7 | Poleptanie iných častí tráviacej sústavy |
| U99.02 | Inkontinencia moču a stolice, 3. stupeň, trvalá |
| U99.03 | Inkont.moču a stolice, 3. stupeň, trvalá a nezvratná |
| Z43.1 | Ošetrovanie gastrostómie |
| Z43.2 | Ošetrovanie ileostómie |
| Z43.3 | Ošetrovanie kolostómie |
| Z43.4 | Ošetrovanie i.umelo vytvor.vyústení trav.súst. |
| Z46.5 | Skúšanie a prispôs.ileostómie a i.pom.pre trav.systém |

### Výkon G47-3

Pozri stranu 91.

## ADRG G51 Vľ asná rehabilitácia chorôb a porúch GIT

Vľ asná rehabilitácia

### DRG G51Z Vľ asná rehabilitácia chorôb a porúch GIT

## ADRG G52 Komplexná vľ asná rehabilitaľ ná geriatrická ZS pri ochoreniach a poruchách GIT

Komplexná vľ asná rehabilitaľ ná geriatrická ZS

### DRG G52Z Komplexná vľ asná rehabilitaľ ná geriatrická ZS pri ochoreniach a poruchách GIT

## ADRG G60 Zhubný nádor GIT

HDg v tabuľke G19-1

### DRG G60A Zhubný nádor GIT, viac ako jeden oǵetrovací deŇ s veľmi šaǵkými CC

Oǵetrovacia doba > 1 d. a PCCL > 3

### DRG G60B Zhubný nádor GIT, jeden oǵetrovací deŇ alebo bez veľmi šaǵkých CC

### Hlavná diagnóza G19-1

Pozri stranu 61.

## ADRG G64 Zápalové ochorenie ľ riev alebo iné ťažké ochorenia GIT s veľmi ťažkými CC

HDg v tabuľke G64-1 alebo HDg v tabuľke G64-2 a PCCL > 3

## DRG G64A Zápalové ochorenie ľ riev alebo iné ťažké ochorenia GIT s veľmi ťažkými CC

PCCL > 3

## DRG G64B Zápalové ochorenia ľ riev, vek < 18 rokov alebo vek > 69 rokov

Vek < 18 r. alebo Vek > 69 r.

## DRG G64C Zápalové ochorenia ľ riev, vek > 17 rokov alebo vek < 70 rokov

### Hlavná diagnóza G64-1

| | | | |
|---|---|---|---|
| K50.0 | Crohnova choroba tenkého čreva | K51.0 | Ulcerózna(chronická) pankolitída |
| K50.1 | Crohnova choroba hrubého čreva | K51.2 | Ulcerózna(chronická) proktitída |
| K50.80 | Crohnova choroba žalúdka | K51.3 | Ulcerózna(chronická) rektosigmoiditída |
| K50.81 | Crohnova choroba pažeráka | K51.4 | Zápalové polypy hrubého čreva |
| K50.82 | Crohnova choroba viacerých častí tráviacej trubice | K51.5 | Ľavostranná kolitída |
| K50.88 | Iná Crohnova choroba | K51.8 | Iná ulcerózna kolitída |
| K50.9 | Crohnova choroba,bližšie neurčená | K51.9 | Ulcerózna kolitída,bližšie neurčená |

### Hlavná diagnóza G64-2

| | | | |
|---|---|---|---|
| A18.3 | TBC čriev,peritonea a mezentériových lymfatických uzlín | N82.3 | Fistula medzi pošvou a hrubým črevom |
| E84.1 | Cystická fibróza s črevnými prejavmi | N82.4 | Iná fistula medzi ženskými pohlav.org.a črevom |
| K35.32 | Akútna apendicitída s abscesom pobrušnice | Q39.1 | Atrézia pažeráka s fistulou medzi priedušn.a pažerákom |
| K55.0 | Akútna cievna choroba čreva | Q40.0 | Vrodená hypertrofická pylorostenóza |
| K55.1 | Chronická cievna choroba čreva | Q41.0 | Vrodené chýbanie,atrézia a stenóza dvanástnika |
| K63.0 | Absces čreva | Q41.1 | Vrodené chýbanie,atrézia a stenóza jejúna |
| K63.1 | Perforácia čreva (neúrazová) | Q41.2 | Vrodené chýbanie,atrézia a stenóza ilea |
| K63.2 | Fistula čreva | Q42.0 | Vrod.chýbanie,atrézia a stenóza konečníka s fistulou |
| K63.3 | Vred čreva | Q42.1 | Vrod.chýbanie,atrézia a stenóza konečníka bez fistuly |
| K65.0 | Akútny zápal pobrušnice | Q42.2 | Vrod.chýbanie,atrézia a stenóza anusu s fistulou |
| K65.8 | Iný zápal pobrušnice | Q42.3 | Vrod.chýbanie,atrézia a stenóza anusu bez fistuly |
| K65.9 | Zápal pobrušnice,bližšie neurčený | Q43.1 | Hirschprungova choroba |
| K66.1 | Hemoperitoneum | Q43.3 | Vrodená chyba fixácie čriev |
| K91.80 | Generalizovaná mukozitída pri imunokompromitácii | Q43.7 | Pretrvávajúca kloaka |
| K91.88 | Iná porucha tráviacej súst.po lekár.výkone,n.i. | T28.1 | Popálenina pažeráka |
| N82.2 | Fistula medzi pošvou a tenkým črevom | T28.6 | Poleptanie pažeráka |

## ADRG G65 Obštrukcia GIT

HDg v tabuľke G65-1

## DRG G65Z Obštrukcia GIT

### Hlavná diagnóza G65-1

| | | | |
|---|---|---|---|
| K56.0 | Paralytický ileus | K56.5 | Črevné adhézie[zrasty] s nepriechodnosťou |
| K56.1 | Invaginácia | K56.6 | Iný a bližšie neurčený mechanický ileus |
| K56.2 | Volvulus | K56.7 | Ileus,bližšie neurčený |
| K56.3 | Ileus zapríčinený žlčovým kameňom | P76.2 | Črevná nepriechod.zapríč.zahusteným mliekom |
| K56.4 | Iná obturácia čreva | | |

## ADRG G66 Bolesti brucha v abdominálnej oblasti alebo mezenteriálna lymfadenitída, vek > 55 rokov a s CC

HDg v tabuľke G66-1 a Vek > 55 r. a PCCL > 1

## DRG G66Z Bolesti brucha v abdominálnej oblasti alebo mezenteriálna lymfadenitída, vek > 55 rokov a s CC

### Hlavná diagnóza G66-1

| | | | |
|---|---|---|---|
| I88.0 | Nešpecifická mezenterická lymfadenitída | R10.3 | Bolesť v iných častiach podbrušia |
| R10.0 | Akútne brucho | R10.4 | Iná a bližšie neurčená bolesť brucha |
| R10.1 | Bolesť v hornej časti brucha | | |

## ADRG G67 Ezofagitída, gastroenteritída a rôzne ochorenia GIT alebo gastrointestinálne krvácanie jeden oťetrovací deň alebo ulkusová choroba, bez veľmi šťkých CC

HDg v tabuľke G67-1 alebo HDg v tabuľke G67-2 alebo HDg v tabuľke G67-3

## DRG G67A Ezofagitída, gastroenteritída a rôzne ochor. GIT alebo gastrointestinálne krvácanie s v. šťk. alebo šťkými CC, alebo vek > 74 r. alebo ulkusová choroba, s šťkými CC alebo vek > 74 r., >1 oťetr. deň, s komplikuj. Dg alebo dialýzou, alebo s komplex. výk.

(HDg v tabuľke G67-1 a (HDg v tabuľke G67-4 alebo min. 1 VDg v tabuľke G67-5 alebo Dialýza alebo Vek < 1 r.) alebo výk. v tabuľke G67-9 alebo diagnóza v tabuľke G67-6 alebo HDg v tabuľke G67-7 alebo (HDg v tabuľke G67-2 alebo HDg v tabuľke G67-3) a Oťetrovacia doba > 1 d. a (Vek > 74 r. alebo PCCL > 2)) a (min. 1 VDg v tabuľke G67-5 alebo Dialýza alebo výk. v tabuľke G67-9 alebo diagnóza v tabuľke G67-6)

## DRG G67B Ezofagitída, gastroenteritída a rôzne ochor. GIT s komplikuj. Dg alebo < 1 rok alebo gastrointestinálne krvácanie s v. t. alebo šťk. CC, alebo > 74 r. alebo ulkusová choroba, s šťk. CC alebo > 74 r., > 1 o. deň, bez komplikuj. Dg/dialýzy/komplex. výk.

HDg v tabuľke G67-1 a (HDg v tabuľke G67-4 alebo min. 1 VDg v tabuľke G67-5 alebo Dialýza alebo Vek < 1 r.) alebo výk. v tabuľke G67-9 alebo diagnóza v tabuľke G67-6 alebo HDg v tabuľke G67-7 alebo (HDg v tabuľke G67-2 alebo HDg v tabuľke G67-3) a Oťetrovacia doba > 1 d. a (Vek > 74 r. alebo PCCL > 2)

## DRG G67C Ezofagitída, gastroenteritída a rôzne ochorenia GIT bez komplexnej alebo komplikujúcej diagnózy, bez dialýzy, bez komplexného výkonu, vek > 0 roku a vek < 3 roky, alebo s veľmi šťkými CC, alebo pri para/tetraplégii

Vek < 3 r. a HDg nie je v G67-2 a HDg nie je v G67-3 alebo PCCL > 3 alebo VDg v tabuľke G67-8

## DRG G67D Ezofagitída, gastroenteritída a rôzne ochorenia GIT bez komplex. alebo komplikuj. Dg/dialýzy/ komplex. výk., vek > 2 r. bez v. šťkých CC, alebo gastrointestinálneho krváciania alebo ulkus. ochor. bez v. šťkých CC, vek < 75 r. ať na para/tetraplégiu

### Hlavná diagnóza G67-1

| | | | |
|---|---|---|---|
| A00.0 | Cholera zapríčinená Vibrio cholerae 01,biovar cholerae | A04.81 | Enteritída zapríčinená Arcobacter spp. |
| A00.1 | Cholera zapríčinená Vibrio cholerae 01,biovar eltor | A04.89 | Iná baktériová črevná infekcia, bližšie určená |
| A00.9 | Cholera,bližšie neurčená | A04.9 | Baktériová črevná infekcia,bližšie neurčená |
| A02.0 | Salmonelová enteritída | A05.0 | Potravinová otrava zapríčinená stafylokokmi |
| A03.0 | Šigelóza zapríčinená Shigella dysenteriae | A05.2 | Potravinová otrava zapríčinená Clostridium perfringens |
| A03.1 | Šigelóza zapríčinená Shigella flexneri | A05.3 | Potravinová otrava zapríčinená Vibrio parahaemolyticus |
| A03.2 | Šigelóza zapríčinená Shigella boydii | A05.4 | Potravinová otrava zapríčinená Bacillus cereus |
| A03.3 | Šigelóza zapríčinená Shigella sonnei | A05.8 | Iná bližšie určená baktériová potravinová otrava |
| A03.8 | Iná šigelóza | A05.9 | Bližšie neurčená baktériová potravinová otrava |
| A03.9 | Šigelóza,bližšie neurčená | A06.0 | Akútna amébová dyzentéria |
| A04.0 | Infekcia zapríčinená enteropatogénnou Escherichia coli | A06.1 | Chronická črevná amebóza |
| A04.1 | Infekcia zapríčinená enterotoxikogénnou Escherichia coli | A06.2 | Amébová nedyzenterická kolitída |
| A04.2 | Infekcia zapríčinená enteroinvazívnou Escherichia coli | A07.0 | Balantidióza |
| A04.3 | Infekcia zapríčinená enterohemoragickou Escherichia coli | A07.1 | Giardióza [lambliáza] |
| A04.4 | Iné črevné infekcie zapríčinené Escherichia coli | A07.2 | Kryptosporidióza |
| A04.5 | Enteritída zapríčinená kampylobakterom | A07.3 | Izosporióza |
| A04.6 | Enteritída zapríčinená Yersinia enterocolitica | A07.8 | Iná protozoárna črevná choroba,bližšie určená |
| A04.7 | Enterokolitída zapríčinená Clostridium difficile | A07.9 | Protozoárna črevná choroba,bližšie neurčená |

| | |
|---|---|
| A08.0 | Rotavírusová enteritída |
| A08.1 | Akútna gastroenteritída zapríčinená norovírusom [Norwalk] |
| A08.2 | Adenovírusová enteritída |
| A08.3 | Iná vírusová enteritída |
| A08.4 | Vírusová črevná infekcia, bližšie neurčená |
| A08.5 | Iné,bližšie určené črevné infekcie |
| A09.0 | Iná a bliž.neurč.gastroenteritída a kolitída infečného pôvodu |
| A09.9 | Iná a bliž.neurč.gastroenteritída a kolitída bliž.n.pôvodu |
| B37.81 | Kandidová ezofagitída |
| B68.0 | Tenióza zapríčinená Taenia solium |
| B68.1 | Tenióza zapríčinená Taenia saginata |
| B68.9 | Tenióza,bližšie neurčená |
| B69.8 | Cysticerkóza na iných miestach |
| B69.9 | Cysticerkóza,bližšie neurčená |
| B70.0 | Difylobotrióza |
| B70.1 | Sparganóza |
| B71.0 | Hymenolepóza |
| B71.1 | Dipylidióza |
| B71.8 | Iná infekcia plochými červami,bližšie určená |
| B71.9 | Infekcia plochými červami,bližšie neurčená |
| B76.0 | Ankylostomóza |
| B76.1 | Nekatoróza |
| B76.8 | Iná ankylostómóza a nekatoróza |
| B76.9 | Ankylostomóza a nekatoróza,bližšie neurčená |
| B77.0 | Askaridóza s črevnými komplikáciami |
| B77.8 | Askaridóza s inými komplikáciami |
| B77.9 | Askaridóza,bližšie neurčená |
| B78.0 | Črevná strongyloidóza |
| B78.1 | Kožná strongyloidóza |
| B78.7 | Diseminovaná strongyloidóza |
| B78.9 | Strongyloidóza,bližšie neurčená |
| B79 | Trichuridóza |
| B80 | Enterobióza |
| B81.0 | Anisakidóza |
| B81.1 | Črevná kapilarióza |
| B81.2 | Trichostrongylóza |
| B81.3 | Črevná angiostrongylóza |
| B81.8 | Iná črevná helmintóza,bližšie určená |
| B82.0 | Črevná helmintóza,bližšie neurčená |
| B82.9 | Črevná parazitóza,bližšie neurčená |
| D18.04 | Hemangióm tráviacej sústavy |
| E73.0 | Vrodený nedostatok laktázy |
| E73.1 | Sekundárny nedostatok laktázy |
| E73.8 | Iná intolerancia laktózy |
| E73.9 | Intolerancia laktózy,bližšie neurčená |
| E74.1 | Porucha metabolizmu fruktózy |
| E74.3 | Iná porucha črevnej absorpcie sacharidov |
| I77.4 | Syndróm kompresie a.coeliaca |
| K20 | Ezofagitída |
| K21.0 | Gastroezofágová refluxová choroba s ezofagitídou |
| K21.9 | Gastroezofágová refluxová choroba bez ezofagitídy |
| K22.0 | Achalázia kardie |
| K22.2 | Nepriechodnosť pažeráka |
| K22.3 | Prederavenie pažeráka |
| K22.4 | Dyskinéza pažeráka |
| K22.5 | Získaný divertikul pažeráka |
| K22.7 | Barrettov pažerák |
| K22.8 | Iná choroba pažeráka,bližšie určená |
| K22.9 | Choroba pažeráka,bližšie neurčená |
| K29.1 | Iná akútna gastritída |
| K29.2 | Alkoholová gastritída |
| K29.3 | Chronická povrchová gastritída |
| K29.4 | Chronická atrofická gastritída |
| K29.5 | Chronická gastritída,bližšie neurčená |
| K29.6 | Iná gastritída |
| K29.7 | Gastritída,bližšie neurčená |
| K29.8 | Duodenitída |
| K29.9 | Gastroduodenitída,bližšie neurčená |
| K30 | Dyspepsia |
| K31.0 | Akútna dilatácia žalúdka |
| K31.2 | Klepsydrovitá striktúra a stenóza žalúdka |
| K31.3 | Pylorospazmus, nezatriedený inde |
| K31.4 | Divertikul žalúdka |
| K31.6 | Fistula žalúdka a dvanástnika |
| K31.7 | Polyp žalúdka a dvanástnika |
| K31.81 | Angiodysplázia žalúdka a dvanástnika bez prej.krvác. |
| K31.88 | Iná choroba žalúdka a dvanástnika,bližšie určená |
| K31.9 | Choroba žalúdka a dvanástnika,bližšie neurčená |
| K44.0 | Bránicová prietrž s obštrukciou bez gangrény |
| K44.9 | Bránicová prietrž bez obštrukcie a bez gangrény |
| K52.2 | Alergická a potravinová gastroenteritída a kolitída |
| K52.30 | Neurčitá pankolitída |
| K52.31 | Neurčitá kolitída colon descendens |
| K52.32 | Neurčitá kolitída colon rectosigmoideum |
| K52.38 | Iná neurčitá kolitída |
| K52.8 | Iná neinfekčná gastroenteritída a kolitída,b.u. |
| K52.9 | Neinfekčná gastroenteritída a kolitída,b.n. |
| K55.81 | Angiodysplázia tenkého čreva,bez prejavov krvác. |
| K57.00 | Divertikulóza tenkého čreva s perfor.a absc.,bez prej.krv. |
| K57.02 | Divertikulitída tenkého čreva s perfor.a absc.bez.prej.krvác. |
| K57.10 | Divertikulóza tenkého čreva bez perfor.absc./prej.krv. |
| K57.12 | Divertikulitída tenkého čreva bez perfor.absc./prej.krvác. |
| K57.20 | Divertikulóza hrubého čreva s perfor.a absc.bez.prej.krv. |
| K57.22 | Divertikulitída hrubého čreva s perfor.a absc.bez prej.krvác. |
| K57.30 | Divertikulóza hrubého čreva bez perfor.,absc./prej.krv. |
| K57.32 | Divertikulitída hrubého čreva bez perfor.absc./prej.krvác. |
| K57.40 | Divertik.tenk.-hrub.čreva s perfor.a absc.bez prej.krv. |
| K57.42 | Divertikulitída tenk.-hrub.čreva s perfor.a absc.bez prej.krv. |
| K57.50 | Divertikulóza tenk.-hrub.čreva bez perfor.absc./prej.krvác. |
| K57.52 | Divertikulitída tenk.-hrub.čreva bez perfor.absc./prej.krvác. |
| K57.80 | Divertikulóza čreva,časť bliž.ne.s perfor.a absc.bez prej.krv. |
| K57.82 | Divertikulitída čreva,časť bliž.ne.s perf.a absc.bez prej.krv. |
| K57.90 | Divertikulóza čreva,časť bliž.neurč.bez perfor.absc./prej.krv. |
| K57.92 | Divertikulitída čreva,časť bliž.neu.bez perfor.absc./prej.krv. |
| K58.0 | Syndróm dráždivého čreva s hnačkou |
| K58.9 | Syndróm dráždivého čreva bez hnačky |
| K59.0 | Zápcha |
| K59.1 | Funkčná hnačka |
| K59.2 | Neurogénne črevo,nezatriedené inde |
| K59.4 | Análny spazmus |
| K59.8 | Iná funkčná porucha čreva,bližšie určená |
| K59.9 | Funkčná črevná porucha,bližšie neurčená |
| K90.0 | Celiakia |
| K90.1 | Tropická sprue |
| K90.2 | Syndróm slepej slučky,nezatriedený inde |
| K90.3 | Pankreatická steatorea |
| K90.31 | Syndróm črevného prerastania (SIBO) |
| K90.4 | Malabsorpcia,zapríč.neznášanlivosťou,n.i. |
| K90.8 | Iná črevná malabsorpcia |
| K90.9 | Črevná malabsorpcia,bližšie neurčená |
| K91.0 | Vracanie po gastrointestinálnom chirurgickom výkone |
| K91.1 | Syndrómy po operácii žalúdka |
| K91.2 | Malabsorpcia po chirurgickom výkone,n.i. |
| N80.5 | Endometrióza čreva |
| R11 | Pocit na vracanie (nauzea) a vracanie (vomitus) |
| R12 | Pálenie záhy |
| R13.0 | Dysfágia s potrebou dohľadu počas prijímania potravy |
| R13.1 | Dysfagia pri tracheost.s nafúk.balónik.a potre.toal.dych.ciest |
| R13.9 | Iná dysfágia,bližšie neurčená |
| R14 | Flatulencia a podobné poruchy |
| R15 | Inkontinencia stolice |
| R19.0 | Zdurenie,masa,hrča v oblasti brucha alebo panvy |
| R19.1 | Abnormálne črevné zvuky |
| R19.2 | Viditeľná peristaltika |
| R19.4 | Zmena vo vyprázdňovaní stolice |
| R19.5 | Iná porucha stolice |
| R19.8 | Iné subj.a obj.príz.postihnutia tráv.súst.a brucha,b.u. |
| R85.0 | Abn.nález vo vzorkách z tráv.org.a bruš.dut.:abn.hodn.enzým. |
| R85.1 | Abn.nález vo vzorkách z tráv.org.a bruš.dut.:abn.hodn.hormón. |
| R85.2 | Abn.nález vo vzor.z tráv.org.,bruš.dut.abn.liek.,biol.akt.lát. |

| | |
|---|---|
| R85.3 | Abn.nález vo vzor.z trav.org.,bruš.dut.abn.hodn.látok nemed.p. |
| R85.4 | Abn.nález vo vzorkách z trav.org.a bruš.dut.:abn.imun.nález |
| R85.5 | Abn.nález vo vzorkách z trav.org.a bruš.dut.:abn.mikrob.nález |
| R85.6 | Abn.nález vo vzorkách z trav.org.a bruš.dut.:abn.cytol.nález |
| R85.7 | Abn.nález vo vzorkáchz trav.org.a bruš.dut.:abn.hist.nález |
| R85.8 | Abn.nález vo vzorkách z trav.org.a bruš.dut.:iný abn.nález |
| R85.9 | Abn.nález vo vzorkách z trav.org.a bruš.dut.:b.n.abn.nález |
| R93.3 | Abnorm.nález pri dg.zobrazení iných častí tráviacej sústavy |
| R93.5 | Abnorm.nález pri dg.zobraz.iných obl.brucha vr.retroperitonea |
| U99.02 | Inkontinencia moču a stolice, 3. stupeň, trvalá |
| U99.03 | Inkont.moču a stolice, 3. stupeň, trvalá a nezvratná |

## Hlavná diagnóza G67-2

| | |
|---|---|
| E16.4 | Abnormálna sekrécia gastrínu |
| K22.1 | Vred pažeráka |
| K22.6 | Malloryho-Weissov syndróm |
| K25.3 | Vred žalúdka,akútny bez krvácania alebo perforácie |
| K25.7 | Vred žalúdka,chron.bez krvácania/perforácie |
| K25.9 | Vred žalúdka,bliž.neurč.ako akút./chron.bez krvác./perfor. |
| K26.3 | Vred dvanástnika,akútny bez krvácania alebo perforácie |
| K26.7 | Vred dvanástnika,chron.bez krvác./perfor. |
| K26.9 | Vred dvanástnika,bliž.neurč.ako akút./chron.bez krvác./perfor. |
| K27.3 | Peptický vred bez bliž.urč.miesta,akút.bez krvác./perfor. |
| K27.7 | Peptický vred bez bliž.urč.miesta,chron.bez krvác./perfor. |
| K27.9 | Pept.vred bez bliž.urč.m.b.n.ako akút./chro.,bez krvác./perf. |
| K28.3 | Peptický vred jejúna,akútny bez krvácania/perforácie |
| K28.7 | Peptický vred jejúna,chron.bez krvác./perfor. |
| K28.9 | Pept.vred jejúna,bliž.neu.ako akút./chron.,bez krvác./perfor. |
| K29.0 | Akútna hemoragická gastritída |
| K31.1 | Hypertrofická pylorostenóza dospelých |
| K31.5 | Nepriechodnosť dvanástnika |
| K31.82 | Angiodysplázia žalúdka a dvanástnika s prejavmi krvác. |
| K55.22 | Angiodysplázia hrubého čreva,s krvácaním |
| K55.82 | Angiodysplázia tenkého čreva,s krvácaním |
| K57.01 | Divertikulóza tenkého čreva s perfor.abscesom a krvác. |
| K57.03 | Divertikulitída tenkého čreva s perfor.absc.a krvácaním |
| K57.11 | Divertikulóza tenkého čreva bez perfor.a absc.s krvác. |
| K57.13 | Divertikulitída tenkého čreva bez perfor.a absc.s krvác. |
| K57.21 | Divertikulóza hrubého čreva s perfor.absc.a krvácaním |
| K57.23 | Divertikulitída hrubého čreva s perfor.absc.a krvác. |
| K57.31 | Divertikulóza hrubého čreva bez perfor./absc.s krv. |
| K57.33 | Divertikulitída hrubého čreva bez perfor./absc.s krvác. |
| K57.41 | Divertikulóza tenk.-hrub.čreva s perfor.absc.a krvác. |
| K57.43 | Divertikulitída tenk.-hrub.čreva s perfor.absc.a krvác. |
| K57.51 | Divertikulóza tenk.-hrub.čreva bez perfor./absc.s krvác. |
| K57.53 | Divertikulitída tenk.-hrub.čreva bez perfor./absc.s krvác |
| K57.81 | Divertikulóza čreva,časť bliž.neurč.s perfor.absc.a krvác. |
| K57.83 | Divertikulitída čreva,časť bliž.neurč.s perfor.absc.a krvác. |
| K57.91 | Divertikulóza čreva,časť bliž.neurč.bez perfor./absc.s krvác. |
| K57.93 | Divertikulitída čreva,časť bliž.neur.bez perfor./absc.s krv. |
| K62.5 | Krvácanie z anusu a konečníka |
| K92.0 | Hemateméza |
| K92.1 | Meléna |
| K92.2 | Gastrointestinálne krvácanie,bližšie neurčené |
| Q43.0 | Meckelov divertikul |

## Hlavná diagnóza G67-3

| | |
|---|---|
| I85.0 | Varixy pažeráka s krvácaním |
| K25.0 | Vred žalúdka,akútny s krvácaním |
| K25.1 | Vred žalúdka,akútny s perforáciou |
| K25.2 | Vred žalúdka,akútny s krvácaním a perforáciou |
| K25.4 | Vred žalúdka,chron./bliž.neurč.s krvácaním |
| K25.5 | Vred žalúdka,chron./bliž.neurč.s perforáciou |
| K25.6 | Vred žalúdka,chron./bliž.neurč.s krvác.a perfor. |
| K26.0 | Vred dvanástnika,akútny s krvácaním |
| K26.1 | Vred dvanástnika,akútny s perforáciou |
| K26.2 | Vred dvanástnika,akútny s krvácaním a perforáciou |
| K26.4 | Vred dvanástnika,chron./bliž.neurč.s krvácaním |
| K26.5 | Vred dvanástnika,chron./bliž.neurč.s perforáciou |
| K26.6 | Vred dvanástnika,chron./bliž.neurč.s krvác.a perfor. |
| K27.0 | Peptický vred bez bliž.urč.miesta,akút.s krvácaním |
| K27.1 | Peptický vred bez bliž.urč.miesta,akút.s perforáciou |
| K27.2 | Peptický vred bez bliž.urč.miesta,akút.s krvác.a perfor. |
| K27.4 | Peptický vred bez bliž.urč.m.,chron./bli.neu.s krvác.a perfor. |
| K27.5 | Peptický vred bez bliž.urč.miesta,chron./bliž.neurč.s perfor. |
| K27.6 | Peptický vred bez bliž.urč.m.,chron./bli.neu.s krvác.a perfor. |
| K28.0 | Peptický vred jejúna, akútny s krvácaním |
| K28.1 | Peptický vred jejúna, akútny s perforáciou |
| K28.2 | Peptický vred jejúna,akútny s krvácaním a perforáciou |
| K28.4 | Peptický vred jejúna,chron./bliž.neurč.s krvácaním |
| K28.5 | Peptický vred jejúna,chron./bliž.neurč.s perforáciou |
| K28.6 | Peptický vred jejúna,chron./bliž.neurč.s krvác.a perfor. |

## Hlavná diagnóza G67-4

| | |
|---|---|
| A00.0 | Cholera zapríčinená Vibrio cholerae 01,biovar cholerae |
| A00.1 | Cholera zapríčinená Vibrio cholerae 01,biovar eltor |
| A00.9 | Cholera,bližšie neurčená |
| A02.0 | Salmonelová enteritída |
| A03.0 | Šigelóza zapríčinená Shigella dysenteriae |
| A03.1 | Šigelóza zapríčinená Shigella flexneri |
| A03.2 | Šigelóza zapríčinená Shigella boydii |
| A03.3 | Šigelóza zapríčinená Shigella sonnei |
| A03.8 | Iná šigelóza |
| A03.9 | Šigelóza,bližšie neurčená |
| A04.0 | Infekcia zapríčinená enteropatogénnou Escherichia coli |
| A04.1 | Infekcia zapríčinená enterotoxikogénnou Escherichia coli |
| A04.2 | Infekcia zapríčinená enteroinvazívnou Escherichia coli |
| A04.3 | Infekcia zapríčinená enterohemoragickou Escherichia coli |
| A04.4 | Iné črevné infekcie zapríčinené Escherichia coli |
| A04.5 | Enteritída zapríčinená kampylobakterom |
| A04.6 | Enteritída zapríčinená Yersinia enterocolitica |
| A04.7 | Enterokolitída zapríčinená Clostridium difficile |
| A06.0 | Akútna amébová dyzentéria |
| A06.1 | Chronická črevná amebóza |
| A06.2 | Amébová nedyzenterická kolitída |
| A07.0 | Balantidióza |
| A07.1 | Giardióza [lambliáza] |
| A07.2 | Kryptosporidióza |
| A07.3 | Izosporióza |
| A07.8 | Iná protozoárna črevná choroba,bližšie určená |
| A07.9 | Protozoárna črevná choroba,bližšie neurčená |
| A08.0 | Rotavírusová enteritída |
| A08.1 | Akútna gastroenteritída zapríčinená norovírusom [Norwalk] |
| A08.2 | Adenovírusová enteritída |
| B37.81 | Kandidová ezofagitída |
| K22.3 | Prederavenie pažeráka |
| K22.4 | Dyskinéza pažeráka |
| K57.00 | Divertikulóza tenkého čreva s perfor.a absc.,bez prej.krv. |
| K57.02 | Divertikulitída tenkého čreva s perfor.a absc.bez.prej.krvác. |
| K57.10 | Divertikulóza tenkého čreva bez perfor.absc./prej.krv. |
| K57.12 | Divertikulitída tenkého čreva bez perfor.absc./prej.krvác. |
| K57.20 | Divertikulóza hrubého čreva s perfor.a absc.bez.prej.krv. |
| K57.22 | Divertikulitída hrubého čreva s perfor.a absc.bez prej.krvác. |
| K57.30 | Divertikulóza hrubého čreva bez perfor.,absc./prej.krv. |
| K57.32 | Divertikulitída hrubého čreva bez perfor.absc./prej.krvác. |
| K57.40 | Divertik.tenk.-hrub.čreva s perfor.a absc.bez prej.krv. |

| | |
|---|---|
| K57.42 | Divertikulitída tenk.-hrub.čreva s perfor.a absc.bez prej.krv. |
| K57.50 | Divertikulóza tenk.-hrub.čreva bez perfor.absc./prej.krvác. |
| K57.52 | Divertikulitída tenk.-hrub.čreva bez perfor.absc./prej.krvác. |
| K57.80 | Divertikulóza čreva,časť bliž.ne.s perfor.a absc.bez prej.krv. |
| K57.82 | Divertikulitída čreva,časť bliž.ne.s perf.a absc.bez prej.krv. |
| K57.90 | Divertikulóza čreva,časť bliž.neurč.bez perfor.absc./prej.krv. |
| K57.92 | Divertikulitída čreva,časť bliž.neu.bez perfor.absc./prej.krv. |
| K90.0 | Celiakia |
| K90.1 | Tropická sprue |
| K90.2 | Syndróm slepej slučky,nezatriedený inde |
| K90.3 | Pankreatická steatorea |
| K90.31 | Syndróm črevného prerastania (SIBO) |
| K90.4 | Malabsorpcia,zapríč.neznášanlivosťou,n.i. |
| K90.8 | Iná črevná malabsorpcia |
| K90.9 | Črevná malabsorpcia,bližšie neurčená |
| K91.0 | Vracanie po gastrointestinálnom chirurgickom výkone |
| K91.1 | Syndrómy po operácii žalúdka |
| K91.2 | Malabsorpcia po chirurgickom výkone,n.i. |



## Diagnóza G67-5

| | |
|---|---|
| A01.0 | Brušný týfus |
| A01.1 | Paratýfus A |
| A01.2 | Paratýfus B |
| A01.3 | Paratýfus C |
| A02.1 | Salmonelová sepsa |
| A19.0 | Akútna miliárna TBC na jedinom bliž.urč.mieste |
| A19.1 | Akútna miliárna tuberkulóza na viacerých miestach |
| A19.2 | Akútna miliárna tuberkulóza,bližšie neurčená |
| A19.8 | Iná miliárna tuberkulóza |
| A19.9 | Miliárna tuberkulóza,bližšie neurčená |
| A20.7 | Septikemická forma moru |
| A21.7 | Generalizovaná tularémia |
| A22.7 | Antraxová sepsa |
| A24.0 | Sopľavka |
| A24.1 | Akútna alebo fulminantná melioidóza |
| A26.7 | Eryzipelotrixová sepsa |
| A27.0 | Leptospiróza zapríčinená Leptospira icterohaemorrhagiae |
| A32.7 | Listériová sepsa |
| A39.1 | Waterhouseov-Friderichsenov syndróm (E35.1*) |
| A39.2 | Akútna meningokoková sepsa |
| A39.3 | Chronická meningokoková sepsa |
| A39.4 | Meningokoková sepsa,bližšie neurčená |
| A39.8 | Iná meningokoková infekcia |
| A39.9 | Meningokoková infekcia,bližšie neurčená |
| A40.0 | Sepsa zapríčinená streptokokom zo skupiny A |
| A40.1 | Sepsa zapríčinená streptokokom zo skupiny B |
| A40.2 | Sepsa zapríčinená streptokokom zo skupiny D |
| A40.3 | Sepsa zapríčinená Streptococcus pneumoniae |
| A40.81 | Sepsa zapríčinená streptokokom zo skupiny C |
| A40.89 | Iná streptokoková sepsa |
| A40.9 | Sepsa zapríčinená streptokokmi,bližšie neurčená |
| A41.0 | Sepsa zapríčinená Staphylococcus aureus |
| A41.1 | Sepsa zapríčinená iným bližšie určeným stafylokokom |
| A41.2 | Sepsa zapríčinená bližšie neurčeným stafylokokom |
| A41.3 | Sepsa zapríčinená Haemophilus influenzae |
| A41.4 | Sepsa zapríčinená anaeróbnou baktériou |
| A41.51 | Sepsa zapríčinená Escherichia coli[E. coli] |
| A41.52 | Sepsa zapríčinená pseudomonas |
| A41.53 | Sepsa zapríč.multirezistentnou gramnegat.baktériou |
| A41.58 | Sepsa zapríčinená inou gramnegatívnou baktériou |
| A41.81 | Sepsa zapríč.multirezistentnou grampozit.baktériou |
| A41.89 | Iná sepsa, bližšie určená |
| A41.9 | Sepsa,bližšie neurčená |
| A42.7 | Aktinomykotická sepsa |
| A44.0 | Systémová bartonelóza |
| A48.0 | Plynová gangréna |
| A48.3 | Syndróm toxického šoku |
| A78 | Q-horúčka |
| B00.7 | Diseminovaná herpetická choroba |
| B37.7 | Kandidová sepsa |
| B38.7 | Diseminovaná kokcidioidomykóza |
| B39.3 | Diseminovaná histoplazmóza zapríč.Histoplasma capsulatum |
| B41.7 | Diseminovaná parakokcidioidomykóza |
| B42.7 | Diseminovaná sporotrichóza |
| B44.7 | Diseminovaná aspergilóza |
| B45.7 | Diseminovaná kryptokokóza |
| B46.4 | Diseminovaná mukormykóza |
| B50.8 | Iná ťažká a kompl.malária zapríč.Plasmodium falciparum |
| B51.0 | Malária zapríčinená Plasmodium vivax s ruptúrou sleziny |
| B52.8 | Malária zapríčinená Plasmodium malariae s i.kompl. |
| B55.0 | Viscerálna leišmanióza |
| C00.0 | Zhubný nádor vonkajšej hornej pery |
| C00.1 | Zhubný nádor vonkajšej dolnej pery |
| C00.2 | Zhubný nádor vonkajšej pery,bližšie neurčený |
| C00.3 | Zhubný nádor vnútornej strany hornej pery |
| C00.4 | Zhubný nádor vnútornej strany dolnej pery |
| C00.5 | Zhubný nádor vnútornej strany pery,bliž.neurč. |
| C00.6 | Zhubný nádor spojky perí |
| C00.8 | Zhubný nádor pery presahujúci viaceré oblasti |
| C00.9 | Zhubný nádor pery,bližšie neurčený |
| C01 | Zhubný nádor koreňa jazyka |
| C02.0 | Zhubný nádor chrbtovej strany jazyka |
| C02.1 | Zhubný nádor okraja jazyka |
| C02.2 | Zhubný nádor spodnej strany jazyka |
| C02.3 | Zhubný nádor predných dvoch tretín jazyka, bliž.neurč.časť |
| C02.4 | Zhubný nádor jazykovej mandle |
| C02.8 | Zhubný nádor jazyka presahujúci viaceré oblasti |
| C02.9 | Zhubný nádor jazyka,bližšie neurčený |
| C03.0 | Zhubný nádor horného ďasna |
| C03.1 | Zhubný nádor dolného ďasna |
| C03.9 | Zhubný nádor ďasna,bližšie neurčený |
| C04.0 | Zhubný nádor prednej časti ústnej spodiny |
| C04.1 | Zhubný nádor bočnej časti ústnej spodiny |
| C04.8 | Zhub.nádor ústnej spodiny presah.viaceré obl. |
| C04.9 | Zhubný nádor ústnej spodiny,bližšie neurčený |
| C05.0 | Zhubný nádor tvrdého podnebia |
| C05.1 | Zhubný nádor mäkkého podnebia |
| C05.2 | Zhubný nádor uvuly |
| C05.8 | Zhubný nádor podnebia presahujúci viaceré oblasti |
| C05.9 | Zhubný nádor podnebia,bližšie neurčený |
| C06.0 | Zhubný nádor sliznice líca |
| C06.1 | Zhubný nádor vestibulum oris |
| C06.2 | Zhubný nádor retromolárnej časti úst |
| C06.8 | Zhubný nádor iných a bliž.neurč.častí.úst,presah.viaceré obl. |
| C06.9 | Zhubný nádor úst,bližšie neurčený |
| C07 | Zhubný nádor príušnej žľazy |
| C08.0 | Zhubný nádor submandibulárnej slinnej žľazy |
| C08.1 | Zhubný nádor sublingválnej slinnej žľazy |
| C08.8 | Zhubný nádor veľkých slinných žliaz,presah.viac.obl. |
| C08.9 | Zhubný nádor veľkej slinnej žľazy,bližšie neurčený |
| C09.0 | Zhubný nádor fossa tonsillaris |
| C09.1 | Zhubný nádor podnebného oblúka(predná časť)(zadná časť) |
| C09.8 | Zhubný nádor mandle presahujúci viaceré oblasti |
| C09.9 | Zhubný nádor mandle,bližšie neurčený |
| C10.0 | Zhubný nádor vallecula epiglottica |
| C10.1 | Zhubný nádor prednej plochy epiglottis |
| C10.2 | Zhubný nádor bočnej steny orofaryngu |
| C10.3 | Zhubný nádor zadnej steny orofaryngu |
| C10.4 | Zhubný nádor branchiálneho rázštepu |
| C10.8 | Zhubný nádor orofaryngu presahujúci viaceré oblasti |
| C10.9 | Zhubný nádor orofaryngu,bližšie neurčený |
| C11.0 | Zhubný nádor hornej steny nazofaryngu |
| C11.1 | Zhubný nádor zadnej steny nazofaryngu |
| C11.2 | Zhubný nádor bočnej steny nazofaryngu |
| C11.3 | Zhubný nádor prednej steny nazofaryngu |
| C11.8 | Zhubný nádor nosohltana presah.viac.obl. |

| | |
|---|---|
| C11.9 | Zhubný nádor nazofaryngu,bližšie neurčený |
| C12 | Zhubný nádor recessus piriformis |
| C13.0 | Zhubný nádor regio postcricoidea |
| C13.1 | Zhubný nádor hypofaryngovej strany aryepiglotickej krkvy |
| C13.2 | Zhubný nádor zadnej steny hypofaryngu |
| C13.8 | Zhubný nádor hypofaryngu presah.viac. obl. |
| C13.9 | Zhubný nádor hypofaryngu,bližšie neurčený |
| C14.0 | Zhubný nádor faryngu,bližšie neurčený |
| C14.2 | Zhubný nádor Waldeyerovho lymfatického okruhu |
| C14.8 | Zhub.nádor pery,ústnej dutiny a hltana presah.viac.obl. |
| C15.0 | Zhubný nádor krčnej časti pažeráka |
| C15.1 | Zhubný nádor hrudníkovej časti pažeráka |
| C15.2 | Zhubný nádor brušnej časti pažeráka |
| C15.3 | Zhubný nádor hornej tretiny pažeráka |
| C15.4 | Zhubný nádor strednej tretiny pažeráka |
| C15.5 | Zhubný nádor dolnej tretiny pažeráka |
| C15.8 | Zhubný nádor pažeráka presahujúci viaceré oblasti |
| C15.9 | Zhubný nádor pažeráka,bližšie neurčený |
| C16.0 | Zhubný nádor kardie |
| C16.1 | Zhubný nádor fundu žalúdka |
| C16.2 | Zhubný nádor tela žalúdka |
| C16.3 | Zhubný nádor antra pyloru |
| C16.4 | Zhubný nádor pyloru |
| C16.5 | Zhub.nádor malej kurvatúry žalúdka,bliž.neurč. |
| C16.6 | Zhub.nádor veľkej kurvatúry žalúdka,bliž.neurč. |
| C16.8 | Zhubný nádor žalúdka presahujúci viaceré oblasti |
| C16.9 | Zhubný nádor žalúdka,bližšie neurčený |
| C17.0 | Zhubný nádor dvanástnika |
| C17.1 | Zhubný nádor jejúna |
| C17.2 | Zhubný nádor ilea |
| C17.3 | Zhubný nádor Meckelovho divertikula |
| C17.8 | Zhubný nádor tenkého čreva presah.viac.obl. |
| C17.9 | Zhubný nádor tenkého čreva,bližšie neurčený |
| C18.0 | Zhubný nádor slepého čreva |
| C18.1 | Zhubný nádor červovitého prívesku slepého čreva |
| C18.2 | Zhubný nádor vzostupnej časti hrubého čreva |
| C18.3 | Zhubný nádor pečeňového ohybu hrubého čreva |
| C18.4 | Zhubný nádor priečnej časti hrubého čreva |
| C18.5 | Zhubný nádor slezinového ohybu hrubého čreva |
| C18.6 | Zhubný nádor zostupnej časti hrubého čreva |
| C18.7 | Zhubný nádor esovitej časti hrubého čreva |
| C18.8 | Zhubný nádor hrubého čreva presah.viac.obl. |
| C18.9 | Zhubný nádor hrubého čreva,bližšie neurčený |
| C19 | Zhubný nádor rektosigmoidového spojenia hrubého čreva |
| C20 | Zhubný nádor konečníka |
| C21.0 | Zhubný nádor anusu,bližšie neurčený |
| C21.1 | Zhubný nádor análneho kanála |
| C21.2 | Zhubný nádor kloakovej oblasti |
| C21.8 | Zhubný nádor rekta,anusu a análneho kanála presah.viac.obl. |
| C22.0 | Hepatocelulárny karcinóm |
| C22.1 | Karcinóm vnútropečeňových žlčových ciest |
| C22.2 | Hepatoblastóm |
| C22.3 | Angiosarkóm pečene |
| C22.4 | Iný sarkóm pečene |
| C22.7 | Iný karcinóm pečene,bližšie určený |
| C22.9 | Zhubný nádor pečene,bližšie neurčený |
| C23 | Zhubný nádor žlčníka |
| C24.0 | Zhubný nádor mimopečeňových žlčových ciest |
| C24.1 | Zhubný nádor ampulla Vateri |
| C24.8 | Zhubný nádor žlčových ciest presah.viac.obl. |
| C24.9 | Zhubný nádor žlčových ciest,bližšie neurčený |
| C25.0 | Zhubný nádor hlavy podžalúdkovej žľazy |
| C25.1 | Zhubný nádor tela podžalúdkovej žľazy |
| C25.2 | Zhubný nádor chvosta podžalúdkovej žľazy |
| C25.3 | Zhubný nádor vývodu podžalúdkovej žľazy |
| C25.4 | Zhubný nádor endokrinnej časti podžalúdkovej žľazy |
| C25.7 | Zhubný nádor iných častí podžalúdkovej žľazy |
| C25.8 | Zhubný nádor podžalúdkovej žľazy presah.viac.obl. |
| C25.9 | Zhubný nádor podžalúdkovej žľazy,bližšie neurčený |
| C26.0 | Zhubný nádor bliž.neurč.časti črevného traktu |
| C26.1 | Zhubný nádor sleziny |
| C26.8 | Zhubný nádor tráviacej sústavy presah.viac.obl. |
| C26.9 | Zhubný nádor na nepresne určenom mieste tráviacej súst. |
| C30.0 | Zhubný nádor nosovej dutiny |
| C30.1 | Zhubný nádor stredného ucha |
| C31.0 | Zhubný nádor čeľustnej dutiny |
| C31.1 | Zhubný nádor čuchovej dutiny |
| C31.2 | Zhubný nádor čelovej dutiny |
| C31.3 | Zhubný nádor dutiny klinovej kosti |
| C31.8 | Zhubný nádor prinosovej dutiny presah.viac.obl. |
| C31.9 | Zhubný nádor bližšie neurčenej prinosovej dutiny |
| C32.0 | Zhubný nádor glottis |
| C32.1 | Zhubný nádor supraglottis |
| C32.2 | Zhubný nádor subglottis |
| C32.3 | Zhubný nádor hrtanovej chrupky |
| C32.8 | Zhubný nádor hrtana presahujúci viaceré oblasti |
| C32.9 | Zhubný nádor hrtana, bližšie neurčený |
| C33 | Zhubný nádor priedušnice |
| C34.0 | Zhubný nádor hlavnej priedušky |
| C34.1 | Zhubný nádor priedušky alebo pľúc v hornom laloku |
| C34.2 | Zhubný nádor priedušky alebo pľúc v strednom laloku |
| C34.3 | Zhubný nádor priedušky alebo pľúc v dolnom laloku |
| C34.8 | Zhubný nádor priedušky alebo pľúc,presah.viac.obl. |
| C34.9 | Zhubný nádor priedušky alebo pľúc,bližšie neurčený |
| C37 | Zhubný nádor týmusu |
| C38.0 | Zhubný nádor srdca |
| C38.1 | Zhubný nádor predného mediastína |
| C38.2 | Zhubný nádor zadného mediastína |
| C38.3 | Zhubný nádor bližšie neurčenej časti mediastína |
| C38.4 | Zhubný nádor pohrudnice |
| C38.8 | Zhubný nádor srdca,mediastína a pohrudnice presah.viac.obl. |
| C39.0 | Zhubný nádor bliž.neurč.časti horných dýchacích ciest |
| C39.8 | Zhubný nádor dých.a vnútrohrud.orgánov presah.viac.obl. |
| C39.9 | Zhubný nádor na nepres.urč.miestach dýchacej sústavy |
| C40.0 | Zhubný nádor kosti a kĺb.chrupky lopatky a dlhých kostí HK |
| C40.1 | Zhubný nádor kosti a kĺbovej chrupky krátkych kostí HK |
| C40.2 | Zhubný nádor kosti a kĺbovej chrupky dlhých kostí DK |
| C40.3 | Zhubný nádor kosti a kĺbovej chrupky krátkych kostí DK |
| C40.8 | Zhubný nádor kosti a kĺb.chrupky končatín,presah.viac.obl. |
| C40.9 | Zhubný nádor kosti a kĺbovej chrupky končatiny,bliž.neurč. |
| C41.01 | Zhubný nádor kosti a kĺbovej chrupky v kraniofaciálnej obl. |
| C41.02 | Zhubný nádor kosti a kĺbovej chrupky v maxilofaciálnej obl. |
| C41.1 | Zhubný nádor kosti a kĺbovej chrupky dolnej čeľuste(sánky) |
| C41.2 | Zhubný nádor kosti a kĺbovej chrupky chrbtice |
| C41.30 | Zhubný nádor kosti a kĺbovej chrupky rebra |
| C41.31 | Zhubný nádor kosti a kĺbovej chrupky hrudnej kosti |
| C41.32 | Zhubný nádor kosti a kĺbovej chrupky kľúčnej kosti |
| C41.4 | Zhubný nádor kosti a kĺbovej chrupky panvovej kosti |
| C41.8 | Zhubný nádor kosti a kĺbovej chrupky presah.viac.obl. |
| C41.9 | Zhubný nádor kosti a kĺbovej chrupky,bliž.neurč. |
| C43.0 | Malígny melanóm pery |
| C43.1 | Malígny melanóm mihalnice vrátane očného kútika |
| C43.2 | Malígny melanóm ucha a vonkajšieho zvukovodu |
| C43.3 | Malígny melanóm inej a bliž.neurč.časti tváre |
| C43.4 | Malígny melanóm vlasatej časti hlavy a krku |
| C43.5 | Malígny melanóm trupu |
| C43.6 | Malígny melanóm hornej končatiny vrátane pleca |
| C43.7 | Malígny melanóm dolnej končatiny vrátane bedra |
| C43.8 | Malígny melanóm presahujúci viaceré oblasti |
| C43.9 | Malígny melanóm kože,bližšie neurčený |
| C44.0 | Iný zhubný nádor kože pery |
| C44.1 | Iný zhubný nádor kože mihlanice vrátane očného kútika |
| C44.2 | Iný zhubný nádor kože ucha a vonkajšieho zvukovodu |
| C44.3 | Iný zhubný nádor kože iných.a bliž.neurč.častí tváre |
| C44.4 | Iný zhubný nádor kože vlasatej časti hlavy a krku |
| C44.5 | Iný zhubný nádor kože trupu |
| C44.6 | Zhubný nádor kože hornej končatiny vrátane pleca |
| C44.7 | Zhubný nádor kože dolnej končatiny vrátane bedra |
| C44.8 | Zhubný nádor kože presahujúci viaceré oblasti |
| C44.9 | Zhubný nádor kože,bližšie neurčený |

| | |
|---|---|
| C45.0 | Mezotelióm pohrudnice |
| C45.1 | Mezotelióm pobrušnice |
| C45.2 | Mezotelióm osrdcovníka |
| C45.7 | Mezotelióm na inom mieste |
| C45.9 | Mezotelióm,bližšie neurčený |
| C46.0 | Kaposiho sarkóm kože |
| C46.1 | Kaposiho sarkóm mäkkého tkaniva |
| C46.2 | Kaposiho sarkóm podnebia |
| C46.3 | Kaposiho sarkóm lymfatických uzlín |
| C46.7 | Kaposiho sarkóm na iných miestach |
| C46.8 | Kaposiho sarkóm viacerých orgánov |
| C46.9 | Kaposiho sarkóm,bližšie neurčený |
| C47.0 | Zhubný nádor periférnych nervov hlavy,tváre a krku |
| C47.1 | Zhubný nádor periférnych nervov HK vrátane pleca |
| C47.2 | Zhubný nádor periférnych nervov DK vrátane bedra |
| C47.3 | Zhubný nádor periférnych nervov hrudníka |
| C47.4 | Zhubný nádor periférnych nervov brucha |
| C47.5 | Zhubný nádor periférnych nervov panvy |
| C47.6 | Zhubný nádor periférnych nervov trupu,bliž.neurč. |
| C47.8 | Zhub.nádor perifér.nerv. a autonóm.nerv.súst.presah.viac.obl. |
| C47.9 | Zhubný nádor perifér.nervov a autonóm.nerv.súst.,bliž.neurč. |
| C48.0 | Zhubný nádor retroperitonea |
| C48.1 | Zhubný nádor pobrušnice,bližšie určenej časti |
| C48.2 | Zhubný nádor pobrušnice,bližšie neurčenej časti |
| C48.8 | Zhubný nádor retroperitonea a pobrušnice presah.viac.obl. |
| C49.0 | Zhubný nádor spojivového a mäkk.tkaniva hlavy,tváre a krku |
| C49.1 | Zhubný nádor spojivového a mäkk.tkaniva HK vrátane pleca |
| C49.2 | Zhubný nádor spojivového a mäkk.tkaniva DK vrátane bedra |
| C49.3 | Zhubný nádor spojivového a mäkkého tkaniva hrudníka |
| C49.4 | Zhubný nádor spojivového a mäkkého tkaniva brucha |
| C49.5 | Zhubný nádor spojivového a mäkkého tkaniva malej panvy |
| C49.6 | Zhubný nádor spojivového a mäkkého tkaniva trupu,bliž.neurč. |
| C49.8 | Zhub.nádor spojiv.a mäk.tkan.,presah.viac.obl. |
| C49.9 | Zhub.nádor spojiv.a mäk.tkan.,b.n. |
| C50.0 | Zhubný nádor prsníkovej bradavky a dvorčeka |
| C50.1 | Zhubný nádor strednej časti prsníka |
| C50.2 | Zhubný nádor horného vnútorného kvadrantu prsníka |
| C50.3 | Zhubný nádor dolného vnútorného kvadrantu prsníka |
| C50.4 | Zhubný nádor horného vonkajšieho kvadrantu prsníka |
| C50.5 | Zhubný nádor dolného vonkajšieho kvadrantu prsníka |
| C50.6 | Zhubný nádor axilárnej časti prsníka |
| C50.8 | Zhubný nádor prsníka presahujúci viaceré oblasti |
| C50.9 | Zhubný nádor prsníka,bližšie neurčený |
| C51.0 | Zhubný nádor veľkého pysku |
| C51.1 | Zhubný nádor malého pysku |
| C51.2 | Zhubný nádor klitorisu |
| C51.8 | Zhubný nádor vulvy presahujúci viaceré oblasti |
| C51.9 | Zhubný nádor vulvy,bližšie neurčený |
| C52 | Zhubný nádor pošvy |
| C53.0 | Zhubný nádor endocervixu maternice |
| C53.1 | Zhubný nádor exocervixu maternice |
| C53.8 | Zhubný nádor krčka maternice presah.viac.obl. |
| C53.9 | Zhubný nádor krčka maternice,bližšie neurčený |
| C54.0 | Zhubný nádor istmu maternice |
| C54.1 | Zhubný nádor endometria |
| C54.2 | Zhubný nádor myometria |
| C54.3 | Zhubný nádor dna maternice |
| C54.8 | Zhub.nádor tela maternice presah.viac.obl. |
| C54.9 | Zhubný nádor tela maternice,bližšie neurčený |
| C55 | Zhubný nádor bližšie neurčenej časti maternice |
| C56 | Zhubný nádor vaječníka |
| C57.0 | Zhubný nádor vajíčkovodu |
| C57.1 | Zhubný nádor širokého väzu maternice |
| C57.2 | Zhubný nádor oblého väzu maternice |
| C57.3 | Zhubný nádor parametria |
| C57.4 | Zhubný nádor adnexov maternice,bližšie neurčený |
| C57.7 | Zhubný nádor iných ženských pohlavných orgánov,bliž.urč. |
| C57.8 | Zhubný nádor ženských.pohlavných orgánov,presah.viac.obl. |
| C57.9 | Zhubný nádor ženského pohlavného orgánu,bliž.neurč. |
| C58 | Zhubný nádor placenty |
| C60.0 | Zhubný nádor predkožky penisu |
| C60.1 | Zhubný nádor žaluďa penisu |
| C60.2 | Zhubný nádor tela penisu |
| C60.8 | Zhubný nádor penisu presahujúci viaceré oblasti |
| C60.9 | Zhubný nádor penisu,bližšie neurčený |
| C61 | Zhubný nádor prostaty |
| C62.0 | Zhubný nádor nezostúpeného semenníka |
| C62.1 | Zhubný nádor zostúpeného semenníka |
| C62.9 | Zhubný nádor semenníka,bližšie neurčený |
| C63.0 | Zhubný nádor nadsemenníka |
| C63.1 | Zhubný nádor semenného povrazca |
| C63.2 | Zhubný nádor mieška |
| C63.7 | Zhubný nádor iných mužských pohlavných orgánov,bliž.urč. |
| C63.8 | Zhubný nádor mužských pohlavných orgánov presah.viac.obl. |
| C63.9 | Zhubný nádor mužského pohlavného orgánu,bliž.neurč. |
| C64 | Zhubný nádor obličky okrem obličkovej panvičky |
| C65 | Zhubný nádor obličkovej panvičky |
| C66 | Zhubný nádor močovodu |
| C67.0 | Zhubný nádor trigonum močového mechúra |
| C67.1 | Zhubný nádor klenby močového mechúra |
| C67.2 | Zhubný nádor bočnej steny močového mechúra |
| C67.3 | Zhubný nádor prednej steny močového mechúra |
| C67.4 | Zhubný nádor zadnej steny močového mechúra |
| C67.5 | Zhubný nádor krčka močového mechúra |
| C67.6 | Zhubný nádor ústia močovodu |
| C67.7 | Zhubný nádor urachu |
| C67.8 | Zhubný nádor močového mechúra,presah.viac.obl. |
| C67.9 | Zhubný nádor močového mechúra,bližšie neurčený |
| C68.0 | Zhubný nádor močovej rúry |
| C68.1 | Zhubný nádor parauretrálnej žľazy |
| C68.8 | Zhubný nádor močových orgánov presah.viac.obl. |
| C68.9 | Zhubný nádor bližšie neurčených močových orgánov |
| C69.0 | Zhubný nádor spojovky |
| C69.1 | Zhubný nádor rohovky |
| C69.2 | Zhubný nádor sietnice |
| C69.3 | Zhubný nádor cievovky |
| C69.4 | Zhubný nádor vráskovca |
| C69.5 | Zhubný nádor slznej žľazy a nosovoslzného kanála |
| C69.6 | Zhubný nádor očnice |
| C69.8 | Zhub.nádor oka a očných adnexov presah.viac.obl. |
| C69.9 | Zhubný nádor oka,bližšie neurčený |
| C70.0 | Zhubný nádor mozgovomiechových obalov: mozog |
| C70.1 | Zhubný nádor mozgovomiechových obalov: miecha |
| C70.9 | Zhubný nádor mozgovomoechových obalov,bližšie neurčený |
| C71.0 | Zhubný nádor mozgu okrem lalokov a komôr |
| C71.1 | Zhubný nádor čelového laloka mozgu |
| C71.2 | Zhubný nádor spánkového laloka mozgu |
| C71.3 | Zhubný nádor temenného laloka mozgu |
| C71.4 | Zhubný nádor záhlavového laloka mozgu |
| C71.5 | Zhubný nádor mozgovej komory mozgu |
| C71.6 | Zhubný nádor mozočka |
| C71.7 | Zhubný nádor mozgového kmeňa |
| C71.8 | Zhubný nádor mozgu presahujúci viaceré oblasti |
| C71.9 | Zhubný nádor mozgu, bližšie neurčený |
| C72.0 | Zhubný nádor miechy |
| C72.1 | Zhubný nádor cauda equina |
| C72.2 | Zhubný nádor čuchového nervu[nn.olfactorii] |
| C72.3 | Zhubný nádor zrakového nervu[n.opticus] |
| C72.4 | Zhubný nádor sluchového nervu |
| C72.5 | Zhubný nádor iných a bliž.neurč.hlavovových nervov |
| C72.8 | Zhubný nádor,lézia presahujúca mozog a iné časti CNS |
| C72.9 | Zhubný nádor centrálnej nervovej sústavy,bližšie neurčený |
| C73 | Zhubný nádor štítnej žľazy |
| C74.0 | Zhubný nádor kôry nadobličky |
| C74.1 | Zhubný nádor drene nadobličky |
| C74.9 | Zhubný nádor nadobličky,bližšie neurčený |
| C75.0 | Zhubný nádor prištítnej žľazy |
| C75.1 | Zhubný nádor podmozgovej žľazy |
| C75.2 | Zhubný nádor kraniofaryngového vývodu |
| C75.3 | Zhubný nádor epifýzy |

| | |
|---|---|
| C75.4 | Zhubný nádor glomus caroticum |
| C75.5 | Zhubný nádor glomus aorticum a iných paraganglií |
| C75.8 | Zhubný nádor s postih.viacerých žliaz,bliž.neurč. |
| C75.9 | Zhubný nádor žliaz s vnútorným vylučovaním,bliž.neurč. |
| C76.0 | Zhubný nádor na i.a nepres.urč.miestach hlavy,tváre a krku |
| C76.1 | Zhubný nádor na iných a nepres.urč.miestach hrudníka |
| C76.2 | Zhubný nádor na iných a nepres.urč.miestach brucha |
| C76.3 | Zhubný nádor na iných a nepres.urč.miestach panvy |
| C76.4 | Zhubný nádor na iných a nepres.urč.miestach HK |
| C76.5 | Zhubný nádor na iných a nepres.urč.miestach DK |
| C76.7 | Zhubný nádor na iných a nepresne určených miestach |
| C76.8 | Zhubný nádor na iných a nepres.urč.miestach,presah.viac.obl. |
| C77.0 | Sekundár.a bliž.neu.zhub.nádor lymf.uzliny hlavy,tváre a krku |
| C77.1 | Sekundárny a bliž.neu.zhub.nádor vnútrohrud.lymf.uzliny |
| C77.2 | Sekundárny a bliž.neu.zhub.nádor vnútrobruš.lymf.uzliny |
| C77.3 | Sekundárny a bliž.neu.zhub.nádor lymf.uzliny pazuchy a HK |
| C77.4 | Sekundárny a bliž.neu.zhub.nádor lymf.uzliny slabiny a DK |
| C77.5 | Sekundárny a bliž.neu.zhub.nádor vnútropanv.lymf.uzliny |
| C77.8 | Sekundárny a bliž.neu.zhub.nádor lymf.uzliny viac.obl. |
| C77.9 | Sekundárny a bliž.neu.zhub.nádor bliž.neurč.lymf.uzlín |
| C78.0 | Sekundárny zhubný nádor pľúc |
| C78.1 | Sekundárny zhubný nádor mediastína |
| C78.2 | Sekundárny zhubný nádor pohrudnice |
| C78.3 | Sekundárny zhubný nádor iných a bliž.neurč.dýchacích orgánov |
| C78.4 | Sekundárny zhubný nádor tenkého čreva |
| C78.5 | Sekundárny zhubný nádor hrubého čreva a konečníka |
| C78.6 | Sekundárny zhubný nádor retroperitonea a pobrušnice |
| C78.7 | Sekundárny zhubný nádor pečene a vnútropečeň.žlčovodov |
| C78.8 | Sekundárny zhubný nádor i.a bliž.neurč.tráviacich orgánov |
| C79.0 | Sekundárny zhubný nádor obličky a obličkovej panvičky |
| C79.1 | Sekundárny zhubný nádor moč.mechúra a i.a b.neurč.moč.org. |
| C79.2 | Sekundárny zhubný nádor kože |
| C79.3 | Sekundárny zhubný nádor mozgu a mozgových plien |
| C79.4 | Sekundárny zhubný nádor i.a bliž.neu.častí nervov.súst. |
| C79.5 | Sekundárny zhubný nádor kosti a kostnej drene |
| C79.6 | Sekundárny zhubný nádor vaječníka |
| C79.7 | Sekundárny zhubný nádor nadobličky |
| C79.81 | Sekundárny zhubný nádor prsníka |
| C79.82 | Sekundárny zhubný nádor pohlavných orgánov |
| C79.83 | Sekundárny zhubný nádor perikardu |
| C79.84 | Iné sekundárne zhubné nádory srdca |
| C79.88 | Sekundárny zhubný nádor na iných bliž.urč.miestach |
| C79.9 | Sekundárny zhubný nádor bez bliž.urč.miesta |
| C80.0 | Zhubný nádor,bliž.neznámej primárnej lokalizácie,tak označený |
| C80.9 | Zhubný nádor,bližšie neurčenej primárnej lokalizácie |
| C81.0 | Nodulárny Hodgkinov lymfóm s prevahou lymfocytov |
| C81.1 | Klasický Hodgkinov lymfóm s nodulárnou sklerózou |
| C81.2 | Klasický Hodgkinov lymfóm so zmiešanou celularitou |
| C81.3 | Klasický Hodgkinov lymfóm chudobný na lymfocyty |
| C81.4 | Klasický Hodgkinov lymfóm bohatý na lymfocyty |
| C81.7 | Iný klasický Hodgkinov lymfóm |
| C81.9 | Hodgkinov lymfóm,bližšie neurčený |
| C82.0 | Folikulový lymfóm,štádium I |
| C82.1 | Folikulový lymfóm,štádium II |
| C82.2 | Folikulový lymfóm,štádium III,bližšie neurčený |
| C82.3 | Folikulový lymfóm,štádium IIIa |
| C82.4 | Folikulový lymfóm,štádium IIIb |
| C82.5 | Difúzny lymfóm folikulového centra |
| C82.6 | Kožný lymfóm folikulového centra |
| C82.7 | Iný typ folikulového lymfómu |
| C82.9 | Folikulový lymfóm,bližšie neurčený |
| C83.0 | Malobunkový lymfóm z B-buniek |
| C83.1 | Lymfóm z plášťových buniek |
| C83.3 | Difúzny veľkobunkový lymfóm z B-buniek |
| C83.5 | Lymfoblastový lymfóm |
| C83.7 | Burkittov lymfóm |
| C83.8 | Iný nefolikulový lymfóm |
| C83.9 | Nefolikulový lymfóm,bližšie neurčený |
| C84.0 | Mycosis fungoides |
| C84.1 | Sézaryho choroba |
| C84.4 | Periférny lymfóm z T-buniek,nezatriedený |
| C84.5 | Iný lymfóm zo zrelých T/NK-buniek |
| C84.6 | Anaplastický veľkobunkový lymfóm,ALK-pozitívny |
| C84.7 | Anaplastický veľkobunkový lymfóm,ALK-negatívny |
| C84.8 | Kožný lymfóm z T-buniek,bližšie neurčený |
| C84.9 | Lymfóm zo zrelých T/NK-buniek,bližšie neurčený |
| C85.1 | Lymfóm z B-buniek,bližšie neurčený |
| C85.2 | Mediastinálny (týmusový) veľkobunkový lymfóm z B-buniek |
| C85.7 | Iný bližšie určený typ non-Hodgkinovho lymfómu |
| C85.9 | Non-Hodgkinov lymfóm,bližšie neurčený |
| C86.0 | Extranodálny lymfóm z NK/T- buniek,nosový typ |
| C86.1 | Hepatosplenický lymfóm z T-buniek |
| C86.2 | Enteropatický (intestinálny) lymfóm z T-buniek |
| C86.3 | Podkožný panikulitíde podobný lymfóm z T-buniek |
| C86.4 | Blastový lymfóm z NK-buniek |
| C86.5 | Angioimunoblastový lymfóm z T-buniek |
| C86.6 | Primárna kožná CD30-pozitívna lymfoprolif.chor.z T-buniek |
| C88.00 | Waldenströmova makroglobulinémia,bez komplet.remisie |
| C88.01 | Waldenströmova makroglobulinémia,v komplet.remisie |
| C88.20 | Iná choroba ťažkých reťazcov,bez komplet.rem. |
| C88.21 | Iná choroba ťažkých reťazcov,v kompletnej remisii |
| C88.30 | Imunoproliferatívna choroba tenkého čreva,bez komplet.rem. |
| C88.31 | Imunoproliferatívna choroba tenkého čreva,v komplet.remisii |
| C88.40 | Extranod.lymf.z B-bun.marginál.zóny lymf.tka.sliz.bez kompl.r. |
| C88.41 | Extranod.lymf.z B-bun.marginál.zóny lymf.tka.sliz.,v kompl.r. |
| C88.70 | Iná zhubná imunoproliferatívna choroba,bez komplet.rem. |
| C88.71 | Iná zhubná imunoproliferatívna choroba,v komplet.rem. |
| C88.90 | Zhubná imunoproliferatívna choroba,bliž.neurč.,bez kompl.rem. |
| C88.91 | Zhubná imunoproliferatívna choroba,bliž.neurč.,v kompl.rem. |
| C90.00 | Mnohopočetný myelóm,bez kompletnej remisie |
| C90.01 | Mnohopočetný myelóm,v kompletnej remisii |
| C90.10 | Plazmocytová leukémia,bez kompletnej remisie |
| C90.11 | Plazmocytová leukémia,v kompletnej remisii |
| C90.20 | Extramedulárny plazmocytóm,bez kompletnej remisie |
| C90.21 | Extramedulárny plazmocytóm,v kompletnej remisii |
| C90.30 | Solitárny plazmocytóm,bez kompletnej remisie |
| C90.31 | Solitárny plazmocytóm,v kompletnej remisii |
| C91.00 | Akútna lymfoblastová leukémia,bez komplet.remisie |
| C91.01 | Akútna lymfoblastová leukémia,v komplet.remisii |
| C91.10 | Chronická lymfatická leukémia,bez komplet remisie |
| C91.11 | Chronická lymfatická leukémia,v kompletnej remisii |
| C91.30 | Prolymfocytová leukémia z B-buniek,bez komplet.remisie |
| C91.31 | Prolymfocytová leukémia z B-buniek,v komplet.remisii |
| C91.40 | Vlasatobunková leukémia,bez kompletnej remisie |
| C91.41 | Vlasatobunková leukémia,v kompletnej remisii |
| C91.50 | Leukém./lymf.z dos.T-buniek spoj.s infek.HTLV-1,b.kompl.rem. |
| C91.51 | Leukém./lymf.z dos.T-buniek spoj.s infek.HTLV-1,v kompl.rem. |
| C91.60 | Prolymfocytová leukémia z T-buniek,bez kompl.rem. |
| C91.61 | Prolymfocytová leukémia z T-buniek,v komplet.rem. |
| C91.70 | Iná lymfatická leukémia,bez kompletnej remisie |
| C91.71 | Iná lymfatická leukémia,v kompletnej remisii |
| C91.80 | Leukémia zo zrelých B-buniek Burkittovho typu,bez kompl.rem. |
| C91.81 | Leukémia zo zrelých B-buniek Burkittovho typu,v kompl.rem. |
| C91.90 | Lymfatická leukémia,bliž.neurč.,bez kompl.rem. |
| C91.91 | Lymfatická leukémia,bliž.neurč.,v kompl.rem. |
| C92.00 | Akútna myeloblastová leukémia (AML),bez kompl.rem. |
| C92.01 | Akútna myeloblastová leukémia (AML),v kompl.rem. |
| C92.10 | Chronická myeloická leukémia BCR/ABL-pozit.,b.komplet.rem. |
| C92.11 | Chronická myeloická leukémia BCR/ABL-pozit.,v komplet.rem. |
| C92.20 | Atypická chron.myeloická leuk.,BCR/ABL-neg.,b.komplet.rem. |
| C92.21 | Atypická chron.myeloická leuk. BCR/ABL-neg.,v komplet.rem. |
| C92.30 | Myelosarkóm,bez kompletnej remisie |
| C92.31 | Myelosarkóm,v kompletnej remisii |
| C92.40 | Akútna promyelocytová leukémia,bez komplet.rem. |
| C92.41 | Akútna promyelocytová leukémia,v komplet.rem. |
| C92.50 | Akútna myelomonocytová leukémia,b.komplet.rem. |
| C92.51 | Akútna myelomonocytová leukémia,v komplet.rem. |
| C92.60 | Akútna myeloická leukémia s 11q23 abnormal.,bez komplet.rem. |
| C92.61 | Akútna myeloická leukémia s 11q23 abnormal.,v komplet.rem. |
| C92.70 | Iná myeloická leukémia,bez kompletnej remisie |

| | |
|---|---|
| C92.71 | Iná myeloická leukémia,v kompletnej remisii |
| C92.80 | Akútna myeloická leukém.s multilineár.dyspl.,bez komplet.rem. |
| C92.81 | Akútna myeloická leukém.s multilineár.dyspl.,v komplet.rem. |
| C92.90 | Myeloická leukémia bliž.neurč.,bez kompl.remisie |
| C92.91 | Myeloická leukémia bliž.neurč.,v kompl.remisii |
| C93.00 | Akút.monoblastová/monocytová leukémia,bez komplet.remisie |
| C93.01 | Akút.monoblastová/monocytová leukémia,v komplet.rem. |
| C93.10 | Chronická myelomonocytová leukémia bez.komplet.remisie |
| C93.11 | Chronická myelomonocytová leukémia,v komplet.rem. |
| C93.30 | Juvenilná myelomonocytová leukémia,bez komplet.rem. |
| C93.31 | Juvenilná myelomonocytová leukémia,v komplet.rem. |
| C93.70 | Iná monocytová leukémia,bez kompletnej remisie |
| C93.71 | Iná monocytová leukémia,v kompletnej remisii |
| C93.90 | Monocytová leukémia,bliž.neurč.,bez kompl.rem. |
| C93.91 | Monocytová leukémia,bliž.neurč.,v kompl.rem. |
| C94.00 | Akútna erytroleukémia,bez kompletnej remisie |
| C94.01 | Akútna erytroleukémia,v kompletnej remisii |
| C94.20 | Akútna megakaryoblastová leukémia,bez komplet.rem. |
| C94.21 | Akútna megakaryoblastová leukémia,v komplet.rem. |
| C94.30 | Mastocytová leukémia,bez kompletnej remisie |
| C94.31 | Mastocytová leukémia,v kompletnej remisii |
| C94.40 | Akút.panmyelóza s myelofibrózou,bez komplet.rem. |
| C94.41 | Akút.panmyelóza s myelofibrózou,v komplet.rem. |
| C94.70 | Iná bližšie určená leukémia,bez kompletnej remisie |
| C94.71 | Iná bližšie určená leukémia,v kompletnej remisii |
| C95.00 | Akútna leukémia bliž.neurč.bunkového typu,bez komplet.rem. |
| C95.01 | Akútna leukémia bliž.neurč.bunkového typu,v komplet.rem. |
| C95.10 | Chronická leukémia bliž.neurč.bunkového typu,bez komplet.rem. |
| C95.11 | Chronická leukémia bliž.neurč.bunkového typu,v komplet.rem. |
| C95.70 | Iná leukémia bliž.neurč.bunkového typu,bez komplet.rem. |
| C95.71 | Iná leukémia bliž.neurč.bunkového typu,v komplet.rem. |
| C95.90 | Leukémia,bližšie neurčená,bez kompletnej remisie |
| C95.91 | Leukémia,bližšie neurčená,v kompletnej remisii |
| C96.0 | Multifokálna a multisyst.histiocytóza z Langerhansových bun. |
| C96.2 | Zhubný mastocytový nádor |
| C96.4 | Sarkóm z dendritických buniek (akcesórnych buniek) |
| C96.7 | Iný bliž.ur.zhub.nád.lymf.,hematopoetic.a príbuz.tkan. |
| C96.8 | Histiocytový sarkóm |
| C96.9 | Zhubný nádor lymf.,hematopoetického a príbuz.tkan.,bliž.n. |
| C97 | Zhubné nádory s primárnym výskytom na roz.m. |
| D70.0 | Vrodená agranulocytóza a neutropénia |
| D70.10 | Agranulocytóza a neutrop.zapr.liek.s krit.f.do 4 dni |
| D70.11 | Agranulocytóz a neutrop.zapr.liek.s krit.f.10 do 20 dní |
| D70.12 | Agranulocytóz a neutrop.zapr.liek.s krit f.20 a viac dní |
| D70.13 | Agranulocytóz a neutrop.zapr.liek.s krit.f.4 do7 dní |
| D70.14 | Agranulocytóz a neutrop.zapr.liek.s krit.f.7 do10 dní |
| D70.18 | Agranulocytóz a neutrop.zapr.liek.s i.priebehom |
| D70.19 | Agranulocytóz a neutrop.zapr.liek.,b.n. |
| D70.3 | Iná agranulocytóza |
| D70.5 | Cyklická neutropénia |
| D70.6 | Iná neutropénia |
| D70.7 | Neutropénia,bližšie neurčená |
| G80.0 | Spastická tetraplegická detská mozgová obrna |
| G80.1 | Spastická diplegická detská mozgová obrna |
| G80.2 | Spastická hemiplegická detská mozgová obrna |
| G80.3 | Dyskinetická detská mozgová obrna |
| G80.4 | Ataktická detská mozgová obrna |
| G80.8 | Iná detská mozgová obrna |
| G80.9 | Detská mozgová obrna,bližšie neurčená |
| G82.00 | Chabá parapar.a parapl.,ak.komplet.prieč.poš.miechy n.pôv. |
| G82.01 | Chabá parapar.parapl.akút.nekompet.prieč.poš.miechy n.pôv. |
| G82.02 | Chabá parapar.a parapl.,chron.komplet.prieč.pošk.miechy |
| G82.03 | Chabá parapar.a parapl.,chron.nekomplet.prieč.pošk.miechy |
| G82.09 | Chabá paraparéza a paraplégia,bližšie neurčená |
| G82.10 | Spast.parapar.a parapl.,ak.komplet.prieč.poš.miechy neúr.pôv. |
| G82.11 | Spast.parapar.a parapl.ak.nekomplet.prieč.poš.miechy neúr.pôv. |
| G82.12 | Spast.parapar.a parapl.,chron.komplet.prieč.pošk.miechy |
| G82.13 | Spast.parapar.a parapl.,chron.nekomplet.prieč.pošk.miechy |
| G82.19 | Spastická paraparéza a paraplégia,bližšie neurčená |
| G82.20 | Parapar.a parapl.b.n.akút.komplet.prieč.poš.miechy neúr.pôv. |
| G82.21 | Parapar.a parapl.b.n.akút.nekomplet.prieč.poš.miechy neúr.pôv. |
| G82.22 | Parapar.a parapl.bliž.neu.chron.komplet.prieč.poš.miechy |
| G82.23 | Parapar.a parapl.bliž.neu.chron.nekomplet.prieč.poš.miechy |
| G82.29 | Paraparéza a paraplégia,bližšie neurčená |
| G82.30 | Chabá tetrap.a tetrapl.akú.komplet.prieč.poš.miechy neúr.pôv. |
| G82.31 | Chabá tetrap.a tetrapl.akú.nekompl.prieč.poš.miechy neúr.pôv. |
| G82.32 | Chabá tetrap.a tetrapl.chron.komplet.prieč.poš.miechy |
| G82.33 | Chabá tetrap.a tetrapl.chron.nekomplet.prieč.poš.miechy |
| G82.39 | Chabá tetraparéza a tetraplégia, bližšie neurčená |
| G82.40 | Spast.tetrap.a tetrapl.akút.komplet.prieč.poš.miechy neúr.pôv. |
| G82.41 | Spast.tetrap.a tetrapl.akút.nekomp.prieč.poš.miechy neúr.pôv. |
| G82.42 | Spast.tetrap.a tetrapl.chron.komplet.prieč.poš.miechy |
| G82.43 | Spast.tetrap.a tetrapl.chron.nekomplet.prieč.poš.miechy |
| G82.49 | Spastická tetraparéza a tetraplégia,bliž.neurč. |
| G82.50 | Tetrapa.a tetrapl.b.n.akút.komplet.prieč.poš.miechy neúr.pôv. |
| G82.51 | Tetrapa.a tetrapl.b.n.akút.nekompl..prieč.poš.miechy netr.pôv. |
| G82.52 | Tetrapar.a tetrapl.b.n.chron.komplet.prieč.poš.miechy |
| G82.53 | Tetrapar.a tetrapl.b.n.chron.nekomplet.prieč.poš.miechy |
| G82.59 | Tetraparéza a tetraplégia, bližšie neurčená |
| M03.00 | Artritída po meningokok.inf.na viac.m. |
| M03.01 | Artritída po meningokok.inf.v obl.pleca |
| M03.02 | Artritída po meningokok.inf.v obl.nadlaktia |
| M03.03 | Artritída po meningokok.inf.v obl.predlak. |
| M03.04 | Artritída po meningokok.inf.v obl.ruk |
| M03.05 | Artritída po meningokok.inf.v obl.panvy a stehna |
| M03.06 | Artritída po meningokok.inf.v obl.predkol. |
| M03.07 | Artritída po meningokok.inf.v obl.čl.a nohy |
| M03.08 | Artritída po meningokok.inf.na i.mieste |
| M03.09 | Artritída po meningokok.inf.na n.mieste |
| N17.0 | Akútne zlyhanie obličiek s tubulovou nekrózou |
| N17.1 | Akútne zlyhanie obličiek s akútnou kortikálnou nekrózou |
| N17.2 | Akútne zlyhanie obličiek s dreňovou nekrózou |
| N17.8 | Iné akútne zlyhanie obličiek |
| N17.9 | Akútne zlyhanie obličiek,bližšie neurčené |
| P35.2 | Vrodená infekcia vírusom herpes simplex |
| P37.2 | Novorodenecká (diseminovaná) listerióza |
| R57.1 | Hypovolemický šok |
| R57.2 | Septický šok |
| R57.8 | Iný šok |
| R65.0 | SIRS infekčného pôvodu bez orgánového zlyh. |
| R65.1 | SIRS infekčnej genézy s orgánovým zlyh. |
| R65.2 | SIRS neinfekčnej genézy bez orgánového zlyh. |
| R65.3 | SIRS neinfekčnej genézy s orgánovým zlyh. |
| R65.9 | Syndróm systémovej zápalovej odpovede (SIRS),bliž.neurč. |
| Z94.0 | Stav po transplantácii obličky |
| Z94.1 | Stav po transplantácii srdca |
| Z94.2 | Stav po transplantácii pľúc |
| Z94.3 | Stav po transplantácii srdca a pľúc |
| Z94.4 | Stav po transplantácii pečene |
| Z94.5 | Stav po transplantácii kože |
| Z94.6 | Stav po transplantácii kosti |
| Z94.70 | Rejekcia transplantátu rohovky |
| Z94.79 | Stav po transplantácii rohovky |
| Z94.80 | Stav po traspl.krvotv.(kmeň.)bun.,bez súč.imunosupr. |
| Z94.81 | Stav po traspl.krvotv.(kmeň.)bun.,so súč.imunosupr. |
| Z94.82 | Stav po transplantácii pankreasu |
| Z94.83 | Stav po transplantácii obličky a pankreasu |
| Z94.88 | Stav po transplantácii iného orgánu alebo tkaniva |
| Z94.9 | Stav po traspl.orgánu/tkan. b.n. |

## Diagnóza G67-6

| | |
|---|---|
| D66 | Dedičný nedostatok faktora VIII |
| D67 | Dedičný nedostatok faktora IX |
| D68.0 | Von Willebrandova choroba |
| D68.1 | Dedičný nedostatok faktora XI |

| | |
|---|---|
| K31.1 | Hypertrofická pylorostenóza dospelých |
| K31.5 | Nepriechodnosť dvanástnika |
| K31.6 | Fistula žalúdka a dvanástnika |

## Hlavná diagnóza G67-7

| | |
|---|---|
| K22.0 | Achalázia kardie |
| K22.2 | Nepriechodnosť pažeráka |
| K22.5 | Získaný divertikul pažeráka |

## Vedľajšia diagnóza G67-8

| | |
|---|---|
| G04.1 | Tropická spastická paraplégia |
| G82.02 | Chabá parapar.a parapl.,chron.komplet.prieč.pošk.miechy |
| G82.03 | Chabá parapar.a parapl.,chron.nekomplet.prieč.pošk.miechy |
| G82.09 | Chabá paraparéza a paraplégia,bližšie neurčená |
| G82.12 | Spast.parapar.a parapl.,chron.komplet.prieč.pošk.miechy |
| G82.13 | Spast.parapar.a parapl.,chron.nekomplet.prieč.pošk.miechy |
| G82.19 | Spastická paraparéza a paraplégia,bližšie neurčená |
| G82.22 | Parapar.a parapl.bliž.neu.chron.komplet.prieč.poš.miechy |
| G82.23 | Parapar.a parapl.bliž.neu.chron.nekomplet.prieč.poš.miechy |
| G82.29 | Paraparéza a paraplégia,bližšie neurčená |
| G82.32 | Chabá tetrap.a tetrapl.chron.komplet.prieč.poš.miechy |
| G82.33 | Chabá tetrap.a tetrapl.chron.nekomplet.prieč.poš.miechy |
| G82.39 | Chabá tetraparéza a tetraplégia, bližšie neurčená |
| G82.42 | Spast.tetrap.a tetrapl.chron.komplet.prieč.poš.miechy |
| G82.43 | Spast.tetrap.a tetrapl.chron.nekomplet.prieč.poš.miechy |
| G82.49 | Spastická tetraparéza a tetraplégia,bliž.neurč. |
| G82.52 | Tetrapar.a tetrapl.b.n.chron.komplet.prieč.poš.miechy |
| G82.53 | Tetrapar.a tetrapl.b.n.chron.nekomplet.prieč.poš.miechy |
| G82.59 | Tetraparéza a tetraplégia, bližšie neurčená |
| G95.1 | Cievna myelopatia |
| G95.2 | Kompresia miechy,bližšie neurčená |
| G95.80 | Obrna moč.mechúcha pri poškodení horného motoneurónu |
| G95.81 | Obrna moč mechúra pri poškodení dolného motoneurónu |
| G95.88 | Iná choroba miechy,bližšie určená |
| G95.9 | Choroba miechy,bližšie neurčená |
| P11.51 | Pôrodné poran.chrbtice a miechy s chron.ochrnutím |

## Výkon G67-9

| | |
|---|---|
| 12j20.01‡↔ | Perkut.biopsia pľúc zobr.m.,cut-c.biopsia bez klip.značˇ.miesta |
| 1k211.0‡ | Dg.pravostr.katetrizácia srdca,oxymetria |
| 1k211.1‡ | Dg.pravostr.katetrizácia srdca,meranie tlaku |
| 1k211.2‡ | Dg.pravostr.katetrizácia srdca,meranie tlaku a oxymetria |
| 1k211.3‡ | Dg.pravostr.katetrizácia srdca,meranie tlaku a angiografia |
| 1k211.4‡ | Dg.pravostr.katetr.srdca,meranie tlaku, oxymetria a angiogr. |
| 1k211.5‡ | Dg.pravostr.kat.srdca, meranie tlaku s mer.objemu priet. |
| 1k211.6‡ | Dg.pravostr.kat.srdca, meranie pulmonálnej rezervy prietoku |
| 1k211.7‡ | Dg.pravostr.kat.srdca, meranie objemu tekutiny v pľúcach |
| 1k211.8‡ | Dg.pravostr.kat.srdca, vyš.minút.výdaja a hemodyn.param. |
| 1k211.9‡ | Dg.pravostr.kat.srdca, intrakardiál.echokardiografia [ICE] |
| 1k211.x‡ | Dg.pravostr.kat.srdca, ostatné |
| 1k212.0‡ | Dg.ľavostr.transseptálna katetrizácia srdca,meranie tlaku |
| 1k212.1‡ | Dg.ľavostr.transseptálna katetrizácia srdca,oxymetria |
| 1k212.2‡ | Dg.ľav.transseptál.katetr.srdca,mer.tlaku s mer.obj.shuntu |
| 1k212.3‡ | Dg.ľavostr.transsept.katetr.srdca, sondáž predsieň.septa |
| 1k212.4‡ | Dg.ľavostr.transsept.katetr.srdca, sondáž komor.septa |
| 1k212.x‡ | Dg.ľavostr.transsept.katetr.srdca, ostatné |
| 1k213.0‡ | Dg.ľavostr.transarteriálna katetrizácia srdca, meranie tlaku |
| 1k213.1‡ | Dg.ľavostr.transarteriál.katetr.srdca, meranie tlaku a oxym. |
| 1k213.2‡ | Dg.ľavostr.transarteriál.katetr.srdca, meranie tlaku a angiogr. |
| 1k213.3‡ | Dg.ľ-str.transarteriál.katetr.srdca, m.tlaku, oxym.a angiogr. |
| 1k213.4‡ | Dg.ľavostr.transarteriál.katetr.srdca, koronarogr. bez ď.m. |
| 1k213.5‡ | Dg.ľavos.transarter.katetr.srdca, koronarogr.a mer.tl. v ľ.srdci |
| 1k213.6‡ | Dg ľ.transart.kat.srdca, koronarog.s m.tl. a ventrik.e.aortog. |
| 1k213.8‡ | Dg ľ.transarter.kat.s., koronarogr., m.tl. v aorte a oblúku aorty |
| 1k213.9‡ | Dg ľ.transarteriál.katetr.srdca, angiogr.aorto-koronár.baj. |
| 1k213.a‡ | Dg ľ.transart.katetr.s.,koronarogr.s vyš.frakč.priet.r.[FFR,iFR] |
| 1k213.b‡ | Dg ľ.transart.katetr.s.,koronarogr.s intrakoronár.USG [IVUS] |
| 1k213.c‡ | Dg ľ.transart.katetr.srdca, koronarogr.s vyu.opt.koh.tom.[OTC] |
| 1k213.d‡ | Dg ľ.transart.katetr.s.,koronarogr.s techn.NIRS-IVUS |
| 1k213.f‡ | Dg ľ.transart.kat.s.,ventrikulogr. s mer.tl. v ĽK a oblúku aorty |
| 1k213.x‡ | Dg ľavostr.transarteriál.katetr.srdca, ostatné |
| 1k214.0‡ | Dg.p/ľ.kat.srd.s TK a oxy,s výp.skratu a pľ.ciev.rezis.po in.NO |
| 1k214.1‡ | Dg.p/ľ.kat.srd.s TK a oxy.,s výp.sk.a pľ.c.rez.po inhal.100% O2 |
| 1k214.2‡ | Dg.p/ľ.kat.srd.s TK a oxy,s výp.sk.a pľ.ciev.rezist.za bazál.podm |
| 1k214.x‡ | Dg.pravostr.a ľavostr.katetrizácia srdca,ostatné |
| 1k240.0‡ | Angiokardiografia ako samostatné vyš.,pľúcna angiografia |
| 1k240.2‡ | Angiokardiografia ako sam.vyš.ventrikulografia PK |
| 1k240.3‡ | Angiokardiografia ako samostat.vyš.,ventrikulografia ĽK |
| 1k240.4‡ | Angiokardiografia ako sam.vyš.,ventrikulografia prav.a ľ.kom. |
| 1k240.x‡ | Angiokardiografia ako samostatné vyšetrenie,ostatné |
| 1k241.0‡ | Dg.kat.vyš.srdca,ciev,stan.srdc.výdaja,ejekč.frakcie |
| 1k241.30‡ | Dg.kat.vyš.srdca a ciev,sondáž ductus arteriosus Botalli |
| 1k241.31‡ | Dg.kat.vyš.srdca a ciev,sondáž operačne vytv.shuntu |
| 1k241.32‡ | Dg.kat.vyš.srdca a ciev,sondáž kolaterálnych ciev |
| 1k241.5‡ | Diagnostické katetrizačné vyš.srdca a ciev,angioskopia |

## ADRG G70 Iné šťavnaté ochorenia GIT bez veľmi šťavnatých CC

HDg v tabuľke G64-2

## DRG G70A Iné šťavnaté ochorenia GIT bez veľmi šťavnatých CC, vek < 16 rokov

Vek < 16 r.

## DRG G70B Iné šťavnaté ochorenia GIT bez veľmi šťavnatých CC, vek > 15 rokov

### Hlavná diagnóza G64-2

Pozri stranu 99.

## ADRG G71 Iné mierne Šaġké ochorenia GIT

HDg v tabuľke G71-1

## DRG G71Z Iné mierne Šaġké ochorenia GIT



### Hlavná diagnóza G71-1

| | |
|---|---|
| A21.3 | Gastrointestinálna tularémia |
| A22.2 | Gastrointestinálny antrax |
| A42.1 | Brušná aktinomykóza |
| A51.1 | Primárny análny syfilis |
| A54.6 | Gonokoková infekcia anusu a rekta |
| A56.3 | Chlamýdiová infekcia anusu a rekta |
| D12.0 | Nezhubný nádor slepého čreva |
| D12.1 | Nezhubný nádor červovitého prívesku slepého čreva |
| D12.2 | Nezhubný nádor vzostupnej časti hrubého čreva |
| D12.3 | Nezhubný nádor priečnej časti hrubého čreva |
| D12.4 | Nezhubný nádor zostupnej časti hrubého čreva |
| D12.5 | Nezhubný nádor esovitej časti hrubého čreva |
| D12.6 | Nezhubný nádor hrubého čreva,bližšie neurčený |
| D12.7 | Nezhubný nádor rektosigmoidového spojenia |
| D12.8 | Nezhubný nádor konečníka |
| D12.9 | Nezhubný nádor anusu a análneho kanála |
| D13.0 | Nezhubný nádor pažeráka |
| D13.1 | Nezhubný nádor žalúdka |
| D13.2 | Nezhubný nádor dvanástnika |
| D13.3 | Nezhubný nádor iných a bliž.neurč.častí tenkého čreva |
| D13.9 | Nezhubný nádor na neurčenom mieste tráviacej súst. |
| D17.5 | Nezhubný lipomatózny nádor vnútrobrušných orgánov |
| D19.1 | Nezhubný nádor mezotelového tkaniva pobrušnice |
| D20.0 | Nezhubný nádor retroperitonea |
| D20.1 | Nezhubný nádor pobrušnice |
| I85.9 | Varixy pažeráka bez krvácania |
| K35.2 | Akútna apendicitída s generalizovanou peritonitídou |
| K35.31 | Akút.apendicitída s lokaliz.peritonitídou,s perfor./ruptúrou |
| K38.0 | Hyperplázia červovitého prívesku |
| K38.1 | Konkrementy červovitého prívesku |
| K38.2 | Divertikul červovitého prívesku |
| K38.3 | Fistula červovitého prívesku |
| K40.00 | Obojstran.slabin.prietrž s obšt.bez gang.neozn.ako recid. |
| K40.01 | Obojstranná slabin.prietrž s obšt.bez gang.recidiv. |
| K40.10 | Obojstranná slabinová prietrž s gang.neozn.ako recidiv. |
| K40.11 | Obojstranná slabinová prietrž s gang.recidivujúca |
| K40.20 | Obojstranná slabin.prietrž bez obšt./gang.,neozn.ako recid. |
| K40.21 | Obojstranná slabin.prietrž bez obšt./gang.,recid. |
| K40.30 | Jednostr./neurč.slab.prietrž s obšt.bez gang.neozn.ako recid. |
| K40.31 | Jednostr./neurč.slab.prietrž s obšt.bez gang.recid. |
| K40.40 | Jednostran./neurč.slab.prietrž s gang.neozn.ako recid. |
| K40.41 | Jednostran./neurč.slab.prietrž s gang.recid. |
| K40.90 | Jednostran./neurč.slab.priet.bez obšt./gang.neozn.ako recid. |
| K40.91 | Jednostran./neurč.slabin.prie.bez obšt./gang.recid. |
| K41.0 | Obojstranná stehnová prietrž s obšt.bez gang. |
| K41.1 | Obojstranná stehnová prietrž s gangrénou |
| K41.2 | Obojstranná stehnová prietrž bez obšt.a bez gang. |
| K41.3 | Jednostran./bliž.neu.stehno.prietrž s obšt.bez gang. |
| K41.4 | Jednostran/bliž.neu.stehno.prietrž s gang. |
| K41.9 | Jednostran./bliž.neu.stehno.prietrž bez obšt.a bez gang. |
| K42.0 | Pupková prietrž s obštrukciou bez gangrény |
| K42.1 | Pupková prietrž s gangrénou |
| K42.9 | Pupková prietrž bez obštrukcie a bez gangrény |
| K43.0 | Prietrž v jazve s obštrukciou bez gangrény |
| K43.1 | Prietrž v jazve s gangrénou |
| K43.2 | Prietrž v jazve bez obštrukcie a bez gangrény |
| K43.3 | Parastomická prietrž s obštrukciou bez gangrény |
| K43.4 | Parastomická prietrž s gangrénou |
| K43.5 | Parastomická prietrž bez obštrukcie a bez gangrény |
| K43.6 | Iná a bliž.neurč. prietrž s obštr.bez gang. |
| K43.7 | Iná a bližšie neurčená prietrž s gangrénou |
| K43.9 | Iná a bliž.neurč.prietž bez obšt.a bez gangeny |
| K44.1 | Bránicová prietrž s gangrénou |
| K45.0 | Iná brušná prietrž,bliž.urč.s obštruk.bez gangrény |
| K45.1 | Iná brušná prietrž,bližšie určená s gangrénou |
| K45.8 | Iná brušná prietrž,bliž.urč.bez obštruk.a bez gangrény |
| K46.0 | Brušná prietrž,bliž.neurč.s obštruk.bez gangrény |
| K46.1 | Brušná prietrž,bližšie neurčená s gangrénou |
| K46.9 | Brušná prietrž,bliž.neurč.bez obšt. a bez gangrény |
| K52.0 | Gastroenteritída a kolitída zapríč.radiáciou(postradiač.) |
| K52.1 | Toxická gastroenteritída a kolitída |
| K55.21 | Angiodysplázia hrubého čreva,bez prejavov krvác. |
| K55.88 | Iná cievna choroba čreva |
| K55.9 | Cievna choroba čreva,bližšie neurčená |
| K59.3 | Megakolon,nezatriedený inde |
| K60.0 | Akútna análna fisúra |
| K60.1 | Chronická análna fisúra |
| K60.2 | Análna fisúra,bližšie neurčená |
| K60.3 | Análna fistula |
| K60.4 | Rektálna fistula |
| K60.5 | Anorektálna fistula |
| K61.0 | Análny absces |
| K61.1 | Rektálny absces |
| K61.2 | Anorektálny absces |
| K61.3 | Ischiorektálny absces |
| K61.4 | Vnútrosfinkterový absces |
| K62.0 | Polyp anusu |
| K62.1 | Polyp konečníka |
| K62.2 | Prolaps anusu |
| K62.3 | Prolaps konečníka |
| K62.4 | Stenóza anusu a konečníka |
| K62.6 | Vred anusu a konečníka |
| K62.7 | Radiačná proktitída |
| K62.8 | Iná choroba anusu a konečníka,bližšie určená |
| K62.9 | Choroba anusu a konečníka,bližšie neurčená |
| K63.4 | Enteroptóza |
| K63.5 | Polyp hrubého čreva |
| K63.8 | Iné choroby čreva,bližšie určené |
| K63.9 | Choroba čreva,bližšie neurčená |
| K66.0 | Pobrušnicové zrasty |
| K66.8 | Iné choroby pobrušnice,bližšie určené |
| K66.9 | Choroba pobrušnice,bližšie neurčená |
| K91.3 | Mechanická črevná nepriechodnosť po chir.výk. |
| K91.4 | Porucha funkcie kolostómie a enterostómie |
| K91.9 | Porucha tráviacej súst.po lekár výkone,b.n. |
| K92.8 | Iné choroby tráviacej sústavy,bližšie určené |
| K92.9 | Choroba tráviacej sústavy,bližšie neurčená |
| P76.1 | Prechodný ileus u novorodenca |
| P76.8 | Iná črevná nepriechod.u novorod.,b.u. |
| P76.9 | Črevná nepriechod.u novorod.,b.n. |
| P77 | Nekrotizujúca enterokolitída plodu a novorodenca |
| P78.3 | Neinfekčná novorodenecká hnačka |
| P78.8 | Iná perinatálna porucha tráviacej sústavy,b.u. |
| P78.9 | Perinatálna porucha tráviaceho systému,b.n. |
| Q39.0 | Atrézia pažeráka bez fistuly |
| Q39.2 | Vrod.fistula m.priedušn.a pažerákom bez atrézie |
| Q39.3 | Vrodené zúženie (stenóza alebo striktúra) pažeráka |
| Q39.4 | Pažeráková membrána |
| Q39.5 | Vrodené rozšírenie pažeráka |
| Q39.6 | Divertikul pažeráka (vrodený) |

| | |
|---|---|
| Q39.8 | Iná vrodená chyba pažeráka |
| Q39.9 | Vrodená chyba pažeráka,bližšie neurčená |
| Q40.1 | Vrodená hiátová hernia |
| Q40.2 | Iná vrodená chyba žalúdka,bližšie určená |
| Q40.3 | Vrodená chyba žalúdka,bližšie neurčená |
| Q40.8 | Iná vrod.chyba hornej časti tráviac.trubice,b.u. |
| Q40.9 | Vrod.chyba hornej časti tráviac.trubice,b.n. |
| Q41.8 | Vrod.chýbanie,atrézia a stenóza bliž.urč.častí ten.črева |
| Q41.9 | Vrod.chýbanie,atrézia a stenóza ten.črева b.n.č. |
| Q42.8 | Vrod.chýbanie,atrézia a stenóza č.hrub.črева |
| Q42.9 | Vrod.chýbanie,atrézia a stenóza bliž.neurč.č.hrub.črева |
| Q43.2 | Iná vrodená porucha funkcie hrubého črева |
| Q43.40 | Zdvojenie tenkého črева |
| Q43.41 | Zdvojenie hrubého črева |
| Q43.42 | Zdvojenie rekta |
| Q43.49 | Zdvojenie črева,bližšie neurčené |
| Q43.5 | Ektopický anus |
| Q43.6 | Vrodená fistula rekta a anusu |
| Q43.8 | Iná vrodená chyba črева,bližšie určená |
| Q43.9 | Vrodená chyba črева,bližšie neurčená |
| Q45.8 | Iná vrodená chyba tráviacej sústavy,bližšie určená |
| Q45.9 | Vrodená chyba tráviacej sústavy,bližšie neurčená |
| Q79.2 | Exomfalus |
| Q79.3 | Gastroschíza |
| Q79.4 | Agenéza brušných svalov [Prune belly syndróm] |
| Q79.5 | Iná vrodená chyba brušnej steny |
| Q89.3 | Obrátená poloha (situs inversus) |
| R19.3 | Stuhnutie (rigidita) brucha |
| S27.83 | Poranenie hrudnej časti pažeráka |
| S36.3 | Poranenie žalúdka |
| S36.40 | Poranenie tenkého črева,časť bližšie neurčená |
| S36.41 | Poranenie duodena |
| S36.49 | Poranenie iných a viacerých častí tenkého črева |
| S36.50 | Poranenie hrubého črева,časť bližšie neurčená |
| S36.51 | Poranenie colon ascendens |
| S36.52 | Poranenie colon transversum |
| S36.53 | Poranenie colon descendens |
| S36.54 | Poranenie colon sigmoideum |
| S36.59 | Poranenie iných a viacerých častí hrubého črева |
| S36.6 | Poranenie konečníka |
| S36.7 | Poranenie viacerých vnútrobrušných orgánov |
| S36.81 | Poranenie pobrušnice |
| S36.82 | Poranenie mezentéria |
| S36.9 | Poranenie bližšie neurčeného vnútrobrušného orgánu |
| T28.2 | Popálenina iných častí tráviacej sústavy |
| T28.7 | Poleptanie iných častí tráviacej sústavy |
| Z43.1 | Ošetrovanie gastrostómie |
| Z43.2 | Ošetrovanie ileostómie |
| Z43.3 | Ošetrovanie kolostómie |
| Z43.4 | Ošetrovanie i.umelo vytvor.vyústení trív.súst. |
| Z46.5 | Skúšanie a prispôs.ileostómie a i.pom.pre trív.systém |

## ADRG G72 Iné ťažké až stredne ťažké ochorenia GIT alebo bolesti v abdominálnej oblasti, alebo mezenteriálna lymfadenitída, vek < 56 rokov alebo bez CC

HDg v tabuľke G66-1 alebo HDg v tabuľke G72-1

## DRG G72A Iné ťažké až stredne ťažké ochorenia GIT alebo bolesti v abdominálnej oblasti, alebo mezenteriálna lymfadenitída, vek < 56 rokov alebo bez CC, vek < 3 roky

Vek < 3 r.

## DRG G72B Iné ťažké až stredne ťažké ochorenia GIT alebo bolesti v abdominálnej oblasti, alebo mezenteriálna lymfadenitída, vek < 56 rokov alebo bez CC, vek > 2 roky

### Hlavná diagnóza G66-1

Pozri stranu 100.

### Hlavná diagnóza G72-1

| | |
|---|---|
| K35.30 | Akútna apendicitída s lokaliz.peritonitídou,bez perfor./rupt. |
| K35.8 | Akútna apendicitída,bližšie neurčená |
| K36 | Iná apendicitída |
| K37 | Apendicitída,bližšie neurčená |
| K38.8 | Iná choroba červovitého prívesku,bližšie určená |
| K38.9 | Choroba červovitého prívesku,bližšie neurčená |
| K64.0 | Hemoroidy 1.stupňa |
| K64.1 | Hemoroidy 2.stupňa |
| K64.2 | Hemoroidy 3.stupňa |
| K64.3 | Hemoroidy 4.stupňa |
| K64.4 | Reziduálne hemoroidálne kožné protuberancie |
| K64.5 | Perianálna žilová trombóza |
| K64.8 | Iné hemoroidy,bližšie určené |
| K64.9 | Hemoroidy,bližšie neurčené |
| T18.1 | Cudzie teleso v pažeráku |
| T18.2 | Cudzie teleso v žalúdku |
| T18.3 | Cudzie teleso v tenkom črеve |
| T18.4 | Cudzie teleso v hrubom črеve |
| T18.5 | Cudzie teleso v anuse a rekte |
| T18.8 | Cudzie teleso na i.mies.a na viac.miest. trív.súst. |
| T18.9 | Cudzie teleso na bliž.urč.mieste trív.súst. |

## ADRG G73 Gastrointestinálne krvácanie alebo ulkusová choroba s veľmi ťažkými CC, viac ako jeden ošetrovací deň

Ošetrovacia doba > 1 d. a (HDg v tabuľke G67-3 alebo HDg v tabuľke G67-2 a PCCL > 3)

## DRG G73Z Gastrointestinálne krvácanie alebo ulkusová choroba s veľmi ťažkými CC, viac ako jeden ošetrovací deň

### Hlavná diagnóza G67-3

Pozri stranu 102.

### Hlavná diagnóza G67-2

Pozri stranu 102.

## ADRG G77 Komplexná liečba pri multirezistentných patogénoch pri ochoreniach a poruchách GIT

Výk. v tabuľke G77-1

## DRG G77Z Komplexná liečba pri multirezistentných patogénoch pri ochoreniach a poruchách GIT

### Výkon G77-1

| | | | |
|---|---|---|---|
| 8v1a2.1‡ | Kompl.th osídl/inf.multir.pôvod,na špeciál.izol.j:najm.7-13 dní | 8v1a3.2‡ | Kompl.th osídl/inf.multirez.pôvod,mimo izol.j:najm.14-20 dní |
| 8v1a2.2‡ | Kompl.th osídl/inf.multirezist.pôvod,mimo izol.j:najm.7-13 dní | 8v1a4.1‡ | Kompl.th osídl/inf.multirez.pôvod,na špec.izolač.j:najm.21dní |
| 8v1a3.1‡ | Kompl.th osídl/inf.multirezis.pôvod,na špec.izol.j:naj.14-20 dní | 8v1a4.2‡ | Kompl.th osídl/inf.multirezis.pôvod,mimo izolač.j:najm.21 dní |

## ADRG-skupiny 901, 902

## DRG-skupiny 901A, 901B, 901C, 901D, 902Z

### OP-výkony nesúvisiace s HDg

OP-výkony nesúvisiace s HDg

# MDC 07

## Choroby hepatobiliárneho systému a pankreasu

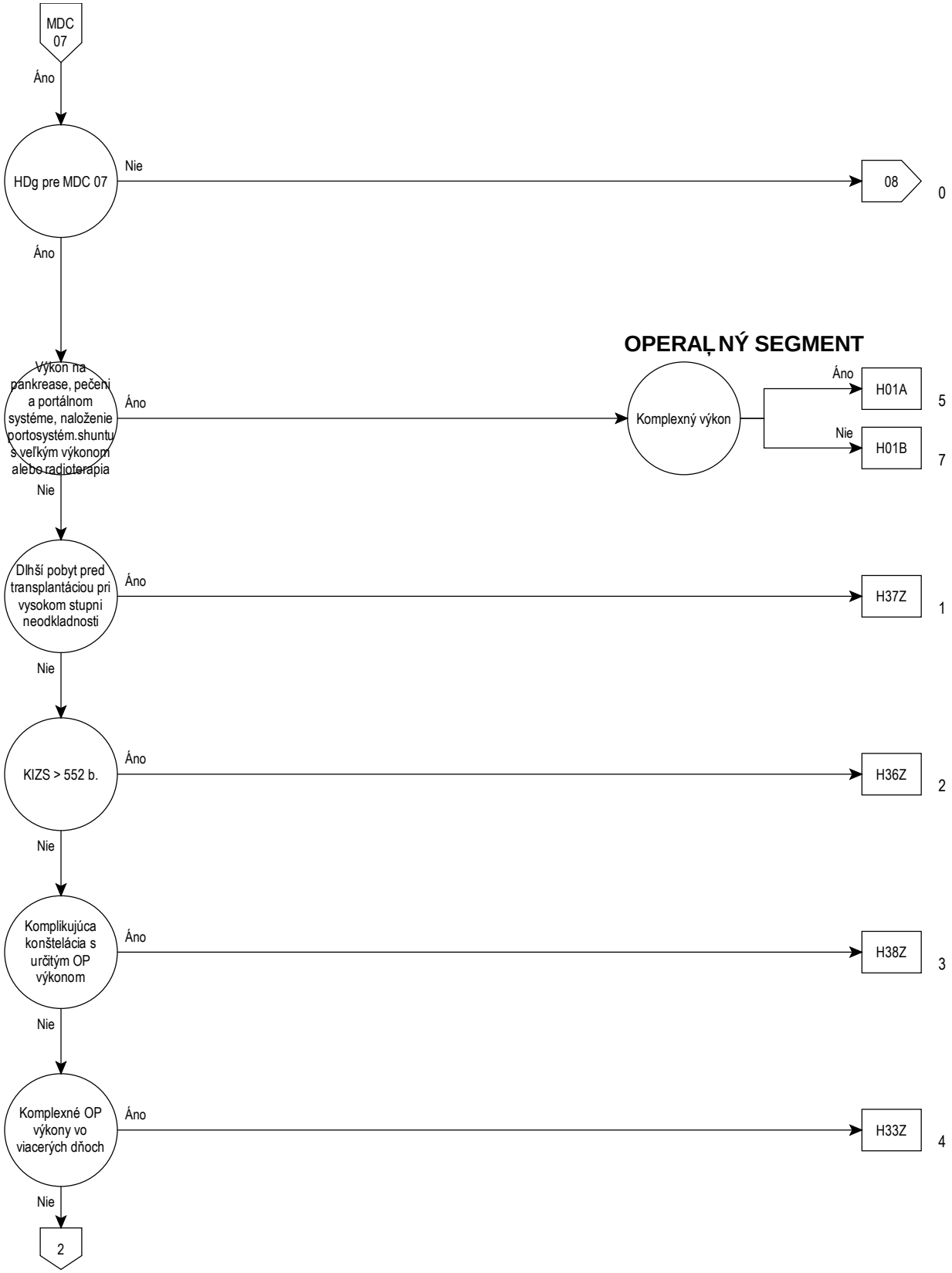
MDC 07
Áno
HDg pre MDC 07
Nie
08
0
Áno
OPERAČNÝ SEGMENT
Výkon na pankrease, pečeni a portálnom systéme, naloženie portosystém.shuntu s veľkým výkonom alebo radioterapia
Áno
Komplexný výkon
Áno
H01A
5
Nie
H01B
7
Nie
Dlhší pobyt pred transplantáciou pri vysokom stupni neodkladnosti
Áno
H37Z
1
Nie
KIZS > 552 b.
Áno
H36Z
2
Nie
Komplikujúca konštelácia s určitým OP výkonom
Áno
H38Z
3
Nie
Komplexné OP výkony vo viacerých dňoch
Áno
H33Z
4
Nie
2

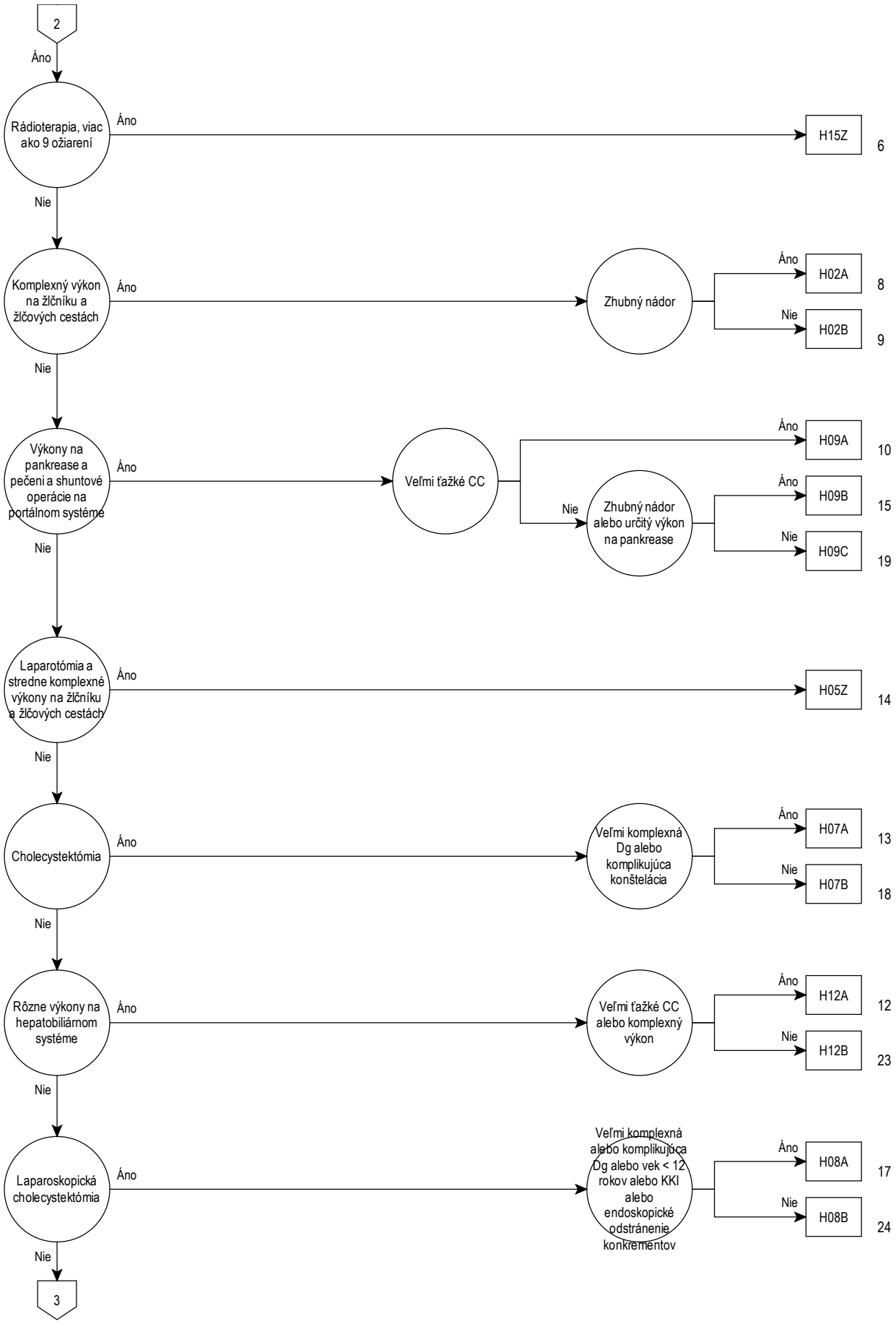
2
Áno
Rádioterapia, viac ako 9 ožiarení
Áno
H15Z
6
Nie
Komplexný výkon na žlčníku a žlčových cestách
Áno
Zhubný nádor
Áno
H02A
8
Nie
H02B
9
Nie
Výkony na pankrease a pečeni a shuntové operácie na portálnom systéme
Áno
Veľmi ťažké CC
Áno
H09A
10
Nie
Zhubný nádor alebo určitý výkon na pankrease
Áno
H09B
15
Nie
H09C
19
Nie
Laparotómia a stredne komplexné výkony na žlčníku a žlčových cestách
Áno
H05Z
14
Nie
Cholecystektómia
Áno
Veľmi komplexná Dg alebo komplikujúca konštelácia
Áno
H07A
13
Nie
H07B
18
Nie
Rôzne výkony na hepatobiliárnom systéme
Áno
Veľmi ťažké CC alebo komplexný výkon
Áno
H12A
12
Nie
H12B
23
Nie
Laparoskopická cholecystektómia
Áno
Veľmi komplexná alebo komplikujúca Dg alebo vek < 12 rokov alebo KKI alebo endoskopické odstránenie konkrementov
Áno
H08A
17
Nie
H08B
24
Nie
3

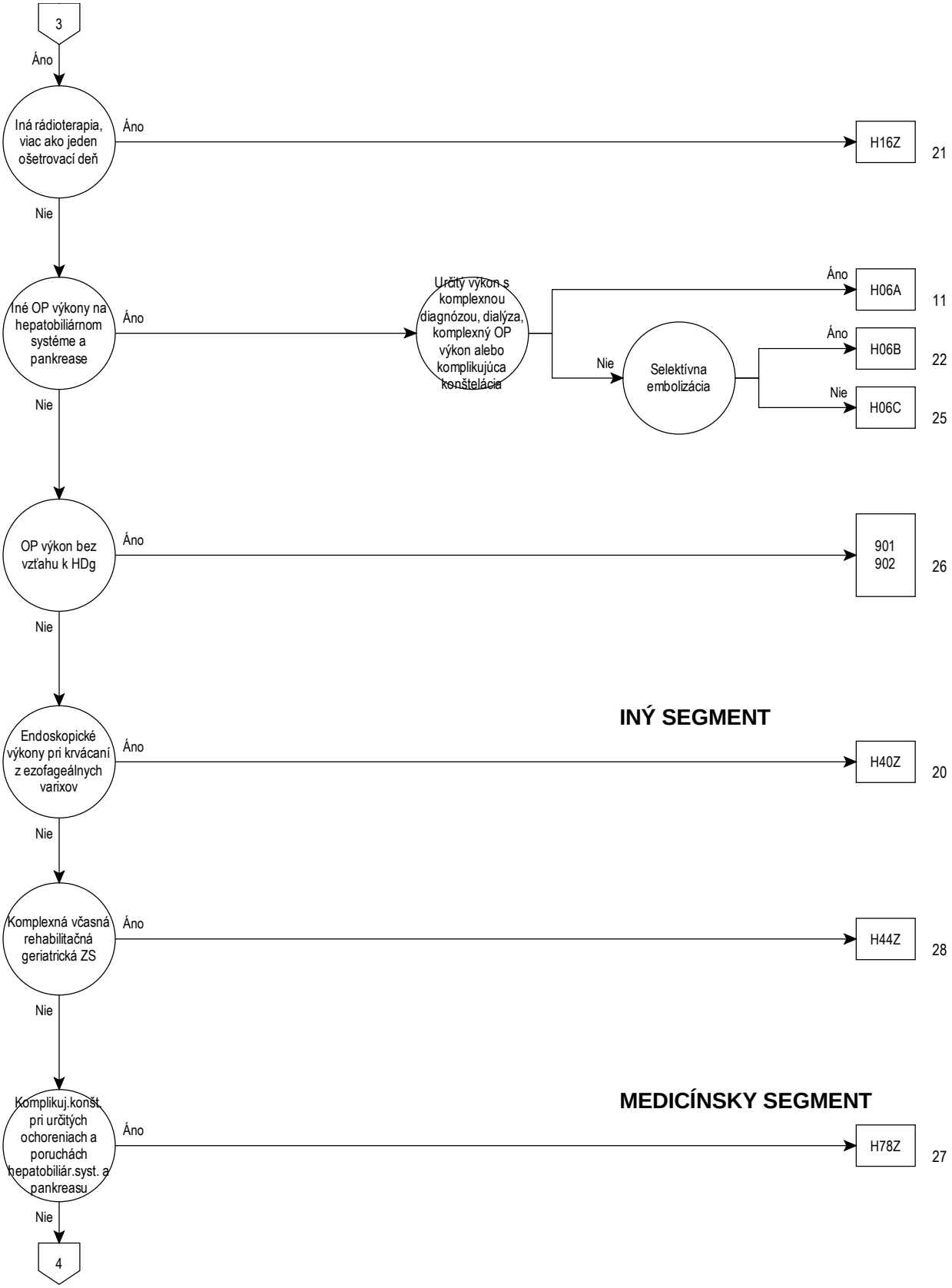
3
Áno
Iná rádioterapia, viac ako jeden ošetrovací deň
Áno
H16Z
21
Nie
Iné OP výkony na hepatobiliárnom systéme a pankrease
Áno
Určitý výkon s komplexnou diagnózou, dialýza, komplexný OP výkon alebo komplikujúca konštelácia
Áno
H06A
11
Nie
Selektívna embolizácia
Áno
H06B
22
Nie
H06C
25
Nie
OP výkon bez vzťahu k HDg
Áno
901
902
26
Nie
INÝ SEGMENT
Endoskopické výkony pri krvácaní z ezofageálnych varixov
Áno
H40Z
20
Nie
Komplexná včasná rehabilitačná geriatrická ZS
Áno
H44Z
28
Nie
MEDICÍNSKY SEGMENT
Komplikuj.konšt. pri určitých ochoreniach a poruchách hepatobiliár.syst. a pankreasu
Áno
H78Z
27
Nie
4

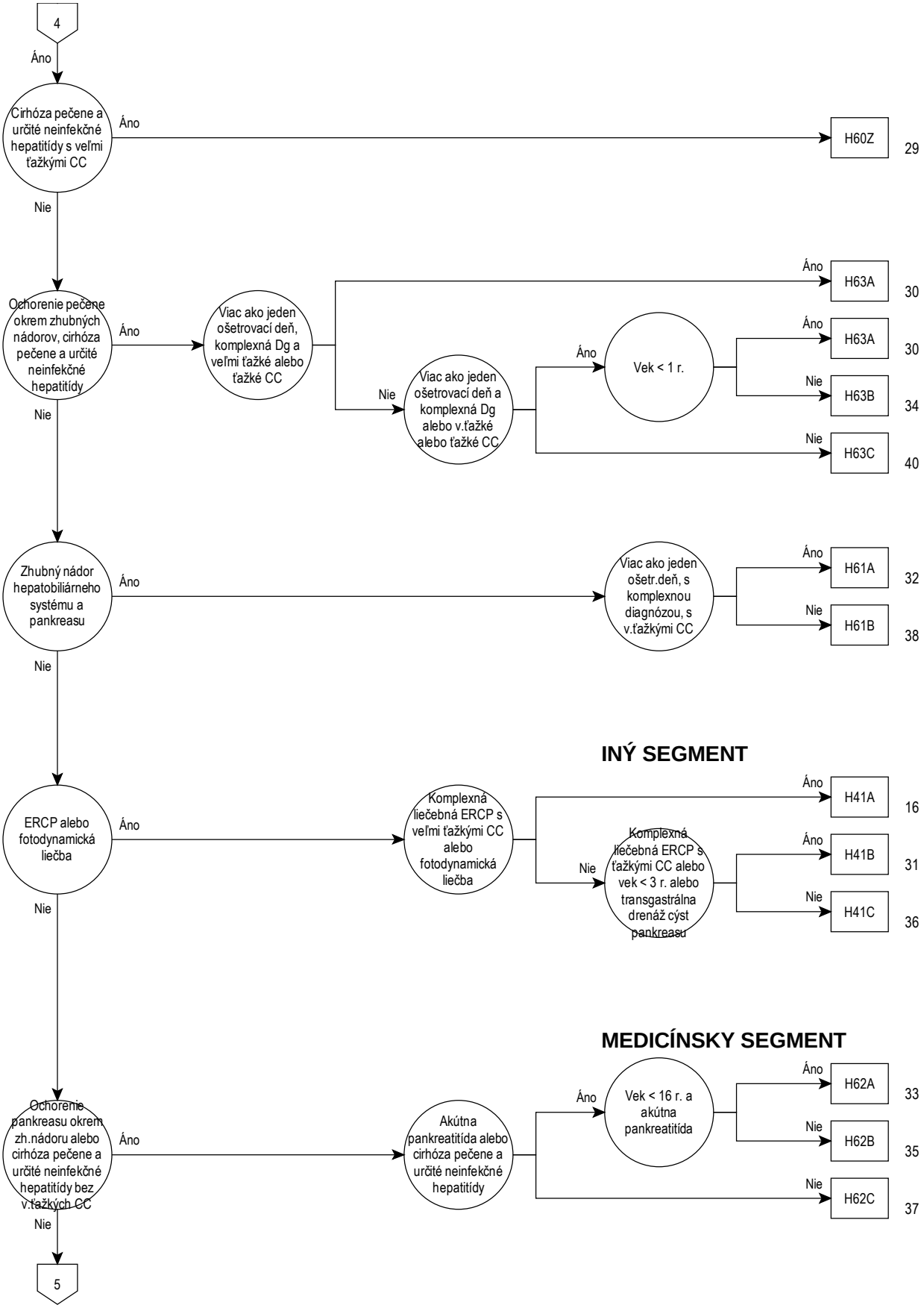
4
Áno
Cirhóza pečene a určité neinfekčné hepatitídy s veľmi ťažkými CC
Áno
H60Z
29
Nie
Ochorenie pečene okrem zhubných nádorov, cirhóza pečene a určité neinfekčné hepatitídy
Áno
Viac ako jeden ošetrovací deň, komplexná Dg a veľmi ťažké alebo ťažké CC
Áno
H63A
30
Nie
Viac ako jeden ošetrovací deň a komplexná Dg alebo v.ťažké alebo ťažké CC
Áno
Vek < 1 r.
Áno
H63A
30
Nie
H63B
34
Nie
H63C
40
Nie
Zhubný nádor hepatobiliárneho systému a pankreasu
Áno
Viac ako jeden ošetr.deň, s komplexnou diagnózou, s v.ťažkými CC
Áno
H61A
32
Nie
H61B
38
Nie
INÝ SEGMENT
ERCP alebo fotodynamická liečba
Áno
Komplexná liečebná ERCP s veľmi ťažkými CC alebo fotodynamická liečba
Áno
H41A
16
Nie
Komplexná liečebná ERCP s ťažkými CC alebo vek < 3 r. alebo transgastrálna drenáž cýst pankreasu
Áno
H41B
31
Nie
H41C
36
Nie
MEDICÍNSKY SEGMENT
Ochorenie pankreasu okrem zh.nádoru alebo cirhóza pečene a určité neinfekčné hepatitídy bez v.ťažkých CC
Áno
Akútna pankreatitída alebo cirhóza pečene a určité neinfekčné hepatitídy
Áno
Vek < 16 r. a akútna pankreatitída
Áno
H62A
33
Nie
H62B
35
Nie
H62C
37
Nie
5

5
Áno
Ochorenia žlčníka a žlčových ciest
Áno
H64Z
39
Nie
960Z
41

## Rozhodovacia logika MDC 07

HDg v tabuľke MDC07-0 alebo HDg v tabuľke MDC07-0 a Komplexná intenzívna ZS > 552 bodov

## Hlavná diagnóza pre MDC 07 (MDC07-0)

| | |
|---|---|
| A06.4 | Amébový absces pečene |
| B15.0 | Akútna hepatitída A s pečeňovou kómou |
| B15.9 | Akútna hepatitída A bez pečeňovej kómy |
| B16.0 | Akútna hepatit.B s Delta vírusom(koinfekcia),s pečeň.kómou |
| B16.1 | Akútna hepatit.B s Delta vírusom(koinfekcia),bez pečeň.kómy |
| B16.2 | Akútna hepatit.B bez Delta vírusu,s pečeňovou kómou |
| B16.9 | Akútna hepatit.B bez Delta vírusu,bez pečeňovej kómy |
| B17.0 | Akútna Delta-vírus.(super)infekcia nosiča vírusu hepatit.B |
| B17.1 | Akútna hepatitída C |
| B17.2 | Akútna hepatitída E |
| B17.8 | Iná akútna vírusová hepatitída,bližšie určená |
| B17.9 | Akútna vírusová hepatitída,bližšie neurčená |
| B18.0 | Chronická hepatitída B s Delta vírusom |
| B18.1 | Chronická hepatitída B bez Delta vírusu |
| B18.2 | Chronická hepatitída C |
| B18.8 | Iná chronická vírusová hepatitída |
| B18.9 | Chronická vírusová hepatitída,bližšie neurčená |
| B19.0 | Vírusová hepatit.s pečeňovou kómou,bliž.neurč. |
| B19.9 | Vírusová hepatit.bez pečeňovej kómy,bliž.neurč. |
| B26.3 | Parotitická pankreatitída(K87.1*) |
| B58.1 | Toxoplazmová hepatitída (K77.0*) |
| B65.1 | Schistozomóza zapríčinená Schistosoma mansoni |
| B66.0 | Opistorchóza |
| B66.1 | Klonorchóza |
| B66.3 | Fasciolóza |
| B66.5 | Fasciolopsóza |
| B67.0 | Cystická echinokokóza pečene Echinococus granulosus |
| B67.5 | Alveolová echinokokóza pečene zapríč.Echinococ.multilocul. |
| B67.8 | Echinokokóza pečene,bližšie neurčená |
| C22.0 | Hepatocelulárny karcinóm |
| C22.1 | Karcinóm vnútropečeňových žlčových ciest |
| C22.2 | Hepatoblastóm |
| C22.3 | Angiosarkóm pečene |
| C22.4 | Iný sarkóm pečene |
| C22.7 | Iný karcinóm pečene,bližšie určený |
| C22.9 | Zhubný nádor pečene,bližšie neurčený |
| C23 | Zhubný nádor žlčníka |
| C24.0 | Zhubný nádor mimopečeňových žlčových ciest |
| C24.1 | Zhubný nádor ampulla Vateri |
| C24.8 | Zhubný nádor žlčových ciest presah.viac.obl. |
| C24.9 | Zhubný nádor žlčových ciest,bližšie neurčený |
| C25.0 | Zhubný nádor hlavy podžalúdkovej žľazy |
| C25.1 | Zhubný nádor tela podžalúdkovej žľazy |
| C25.2 | Zhubný nádor chvosta podžalúdkovej žľazy |
| C25.3 | Zhubný nádor vývodu podžalúdkovej žľazy |
| C25.4 | Zhubný nádor endokrinnej časti podžalúdkovej žľazy |
| C25.7 | Zhubný nádor iných častí podžalúdkovej žľazy |
| C25.8 | Zhubný nádor podžalúdkovej žľazy presah.viac.obl. |
| C25.9 | Zhubný nádor podžalúdkovej žľazy,bližšie neurčený |
| C78.7 | Sekundárny zhubný nádor pečene a vnútropečeň.žlčovodov |
| D01.5 | Karcinóm in situ pečene,žlčníka a žlčových ciest |
| D13.4 | Nezhubný nádor pečene |
| D13.5 | Nezhubný nádor extrahepatálnych žlčových ciest |
| D13.6 | Nezhubný nádor podžalúdkovej žľazy |
| D18.03 | Hemangióm hepatobiliárneho systému a pankreasu |
| D37.6 | Nádor s neurčitým/neznám.správaním:pečeň,žlčník,žlčové cesty |
| E80.4 | Gilbertov syndróm |
| E80.5 | Criglerov-Najjarov syndróm |
| E80.6 | Iná porucha metabolizmu bilirubínu |
| E80.7 | Porucha metabolizmu bilirubínu,bližšie neurčená |
| I81 | Trombóza v. portae |
| I82.0 | Buddov-Chiariho syndróm |
| K70.0 | Alkoholová tuková choroba pečene |
| K70.1 | Alkoholová hepatitída |
| K70.2 | Alkoholová fibróza a skleróza pečene |
| K70.3 | Alkoholová cirhóza pečene |
| K70.4 | Alkoholové zlyhávanie pečene |
| K70.9 | Alkoholová choroba pečene,bližšie neurčená |
| K71.0 | Toxická choroba pečene s cholestázou |
| K71.1 | Toxická choroba pečene s pečeňovou nekrózou |
| K71.2 | Toxická choroba pečene s akútnou hepatitídou |
| K71.3 | Toxická chor.pečene s chronick.perzistujúcou hepatitídou |
| K71.4 | Toxická chor.pečene s chronick.lobulárnou hepatitídou |
| K71.5 | Toxická choroba pečene s chron.aktívnou hepatitídou |
| K71.6 | Toxická choroba pečene s hepatitídou,n.i. |
| K71.7 | Toxická choroba pečene s fibrózou a cirhózou pečene |
| K71.8 | Toxická choroba pečene s inými poruchami pečene |
| K71.9 | Toxická choroba pečene,bližšie neurčená |
| K72.0 | Akútne a subakútne pečeňové zlyhávanie |
| K72.1 | Chronické pečeňové zlyhávanie |
| K72.71 | Pečeňová encefalopatia,1.stupeň |
| K72.72 | Pečeňová encefalopatia,2.stupeň |
| K72.73 | Pečeňová encefalopatia,3.stupeň |
| K72.74 | Pečeňová encefalopatia,4.stupeň |
| K72.79 | Pečeňová encefalopatia neurčeného stupňa |
| K72.9 | Pečeňové zlyhávanie,bližšie neurčené |
| K73.0 | Chronnická perzistujúca hepatitída,n.i. |
| K73.1 | Chronická lobulárna hepatitída, nezatriedená inde |
| K73.2 | Chronická aktívna hepatitída,nezatriedená inde |
| K73.8 | Iná chronická hepatitída,nezatriedená inde |
| K73.9 | Chronická hepatitída,bližšie neurčená |
| K74.0 | Fibróza pečene |
| K74.1 | Skleróza pečene |
| K74.2 | Fibróza pečene so sklerózou pečene |
| K74.3 | Primárna biliárna cirhóza |
| K74.4 | Sekundárna biliárna cirhóza |
| K74.5 | Biliárna cirhóza,bližšie neurčená |
| K74.6 | Iná a bližšie neurčená cirhóza pečene |
| K75.0 | Absces pečene |
| K75.1 | Flebitída vrátnice (v. portae) |
| K75.2 | Nešpecifická reaktívna hepatitída |
| K75.3 | Granulomatózna hepatitída,nezatriedená inde |
| K75.4 | Autoimunitná hepatitída |
| K75.8 | Iná zápalová choroba pečene,bližšie určená |
| K75.9 | Zápalová choroba pečene,bližšie neurčená |
| K76.0 | Stukovatenie pečene, nezatriedené inde |
| K76.1 | Chronické pasívne prekrvenie(kongescia)pečene |
| K76.2 | Centrálna hemoragická nekróza pečene |
| K76.3 | Infarkt pečene |
| K76.4 | Pelióza pečene |
| K76.5 | Venookluzívna choroba pečene(Stuartov-Brasov syndróm) |
| K76.6 | Portálna hypertenzia |
| K76.7 | Hepatorenálny syndróm |
| K76.8 | Iná choroba pečene,bližšie určená |
| K76.9 | Choroba pečene,bližšie neurčená |
| K77.0 | Pečeňová porucha pri infekč./parazit.chor.z.i. |
| K77.11 | Postihnutie pečene pri akút.chor.štepu proti host.GvH,1.štád. |
| K77.12 | Postihnutie pečene pri akút.chor.štepu proti host.GvH,2.štád. |
| K77.13 | Postihnutie pečene pri akút.chor.štepu proti host.GvH,3.štád. |
| K77.14 | Postihnutie pečene pri akút.chor.štepu proti host.GvH,4.štád. |
| K77.8 | Pečeňová porucha pri iných chorobáchz.i. |
| K80.00 | Kameň žlčníka s akút.cholecystitídou,bez prej.obštr.žlč.ciest |
| K80.01 | Kameň žlčníka s akút.cholecystitídou,s obštr.žlč.ciest |
| K80.10 | Kameň žlčníka s i.cholecystitídou,bez prej.obštr.žlč. ciest |
| K80.11 | Kameň žlčníka s i.cholecystitídou,s obštr.žlč. ciest |
| K80.20 | Kameň žlčníka bez cholecystitídou,bez prej.obštr.žlč. ciest |
| K80.21 | Kameň žlčníka bez cholecystitídou,s obštr.žlč.ciest |
| K80.30 | Kameň žlč.výv.s cholecystitídou,bez prej.obštr.žlč. ciest |

| | |
|---|---|
| K80.31 | Kameň žlč.výv.s cholecystitídou,s obštr.žlč. ciest |
| K80.40 | Kameň žlč.výv.s cholecystitídou,bez prej.obštr.žlč.ciest |
| K80.41 | Kameň žlč.výv.s cholecystitídou,s obštr.žlč.ciest |
| K80.50 | Kameň žlč.výv.bez cholan./cholecy.bez prej.obštr.žlč.ciest |
| K80.51 | Kameň žlč.výv.bez cholangit./cholecyst.s obš.žlč.ciest |
| K80.80 | Iná cholelitiáza,bez prejavov obšt. žlč.ciest |
| K80.81 | Iná cholelitiáza,s obštrukciou žlčových ciest |
| K81.0 | Akútna cholecystitída |
| K81.1 | Chronická cholecystitída |
| K81.8 | Iná cholecystitída |
| K81.9 | Cholecystitída,bližšie neurčená |
| K82.0 | Obštrukcia žlčníka |
| K82.1 | Hydrops žlčníka |
| K82.2 | Perforácia žlčníka |
| K82.3 | Fistula žlčníka |
| K82.4 | Cholesterolóza žlčníka |
| K82.8 | Iná choroba žlčníka,bližšie určená |
| K82.9 | Choroba žlčníka,bližšie neurčená |
| K83.0 | Zápal žlčových ciest |
| K83.1 | Obštrukcia žlčových ciest |
| K83.2 | Perforácia žlčových ciest |
| K83.3 | Fistula žlčových ciest |
| K83.4 | Spazmus Oddiho zvierača |
| K83.5 | Žlčová cysta |
| K83.8 | Iná choroba žlčových ciest,bližšie určená |
| K83.9 | Choroba žlčových ciest,bližšie neurčená |
| K85.00 | Idiopatická akútna pankreatitída,bez org.kompl. |
| K85.01 | Idiopatická akútna pankreatitída,s org.kompl. |
| K85.10 | Akútna biliárna pankreatitída,bez org.kompl. |
| K85.11 | Akútna biliárna pankreatitída,s org.kompl. |
| K85.20 | Akút.pankreatitída zapr.alkoholom,bez org.kompl. |
| K85.21 | Akút.pankreatitída zapr.alkoholom,s org.kompl. |
| K85.30 | Akútna pankreatitída zapríč.liekom,bez org.kompl. |
| K85.31 | Akútna pankreatitída zapríč.liekom,s org.kompl. |
| K85.80 | Iná akútna pankreatitída,bez orgánovej komplikácie |
| K85.81 | Iná akútna pankreatitída,s orgánovou komplikáciou |
| K85.90 | Akútna pankreatitída,bliž.neurč.bez org.kompl. |
| K85.91 | Akútna pankreatitída,bliž.neurč.s org.kompl. |
| K86.0 | Chronická pankreatitída zapríčinená alkoholom |
| K86.1 | Iná chronická pankreatitída |
| K86.2 | Cysta pankreasu |
| K86.3 | Pseudocysta pankreasu |
| K86.8 | Iná choroba podžalúdkovej žľazy,bližšie určená |
| K86.9 | Choroba podžalúdkovej žľazy,bližšie neurčená |
| K87.0 | Choroba žlčníka a žlč.ciest pri chor.z.i. |
| K87.1 | Choroby pankreasu pri chorobách zatriedených inde |
| K91.5 | Postcholecystektomický syndróm |
| P35.3 | Vrodená vírusová hepatitída |
| P59.1 | Syndróm hustej žlče |
| P59.2 | Novorod.žltačka z iného a bliž.neurč.pošk.pečeňových buniek |
| P59.3 | Novorod.žltačka z inhibítorov materského mlieka |
| Q44.0 | Agenéza,aplázia a hypoplázia žlčníka |
| Q44.1 | Iná vrodená chyba žlčníka |
| Q44.2 | Atrézia žlčových ciest |
| Q44.3 | Vrodené stenóza alebo striktúra žlčových ciest |
| Q44.4 | Cysta žlčovodu |
| Q44.5 | Iná vrodená chyba žlčových ciest |
| Q44.6 | Cystická choroba pečene |
| Q44.7 | Iná vrodená chyba pečene |
| Q45.0 | Agenéza,aplázia a hypoplázia podžalúdkovej žľazy |
| Q45.1 | Prstencová podžalúdková žľaza[pancreas anulare] |
| Q45.2 | Vrodená cysta podžalúdkovej žľazy |
| Q45.3 | Iná vrodená chyba podžalúdkovej žľazy a jej vývodu |
| R16.0 | Hepatomegália,nezatriedená inde |
| R16.2 | Hepatomegália so splenomegáliou,nezatriedená inde |
| R17 | Žltačka,bližšie neurčená |
| R82.2 | Bilirubinúria |
| R93.2 | Abnorm.nález pri dg.zobrazení pečene a žlčových ciest |
| R94.5 | Abnormálne výsledky funkčných vyšetrení pečene |
| S36.10 | Poranenie pečene,bližšie neurčené |
| S36.11 | Pomliaždenie a hematóm pečene |
| S36.12 | Tržné poranenie pečene,bližšie neurčené |
| S36.13 | Ľahké tržné poranenie pečene |
| S36.14 | Stredne ťažké poranenie pečene |
| S36.15 | Ťažké tržné poranenie pečene |
| S36.16 | Iné poranenie pečene |
| S36.17 | Poranenie žlčníka |
| S36.18 | Poranenie žlčových ciest |
| S36.20 | Poranenie pankreasu,časť bližšie neurčená |
| S36.21 | Poranenie hlavy pankreasu |
| S36.22 | Poranenie tela pankreasu |
| S36.23 | Poranenie chvosta pankreasu |
| S36.29 | Poranenie inej a viacerých častí pankreasu |
| T86.40 | Akútne zhoršenie funkcie transplantovanej pečene |
| T86.41 | Chronické zhoršenie funkcie transplantovanej pečene |
| T86.49 | Iná a bliž.neurč.por.funkcie,zlyh. a odvrh. transpl.pečene |
| T86.82 | Zlyhanie a odvrhnutie transplantovaného pankreasu |
| Z22.5 | Nosičstvo vírusu hepatitídy |
| Z22.6 | Nosičstvo humánneho T-lymfotropného vír.1.typu [HTLV-1] |
| Z94.4 | Stav po transplantácii pečene |
| Z94.80 | Stav po traspl.krvotv.(kmeň.)bun.,bez súč.imunosupr. |
| Z94.81 | Stav po traspl.krvotv.(kmeň.)bun.,so súč.imunosupr. |
| Z94.82 | Stav po transplantácii pankreasu |
| Z94.88 | Stav po transplantácii iného orgánu alebo tkaniva |

## ADRG H01 Výkony na pankrease a peľ eni a portosystémové shuntové operácie s veľkými výkonmi alebo radiaľ ná lieľ ba

Výk. v tabuľke H01-1 a (výk. v tabuľke H01-2 alebo výk. v tabuľke H01-3)

## DRG H01A Výkony na pankrease a peľ eni a portosystémové shuntové operácie s veľkými výkonmi alebo radiaľ ná lieľ ba, s komplexným výkonom

Výk. v tabuľke H01-4

## DRG H01B Výkony na pankrease a peľ eni a portosystémové shuntové operácie s veľkými výkonmi alebo radiaľ ná lieľ ba, bez komplexného výkonu

### Výkon H01-1

| | |
|---|---|
| 5l501.0 | Vytvor.vnútrobr.žil.spojky:splenoren.venóz.shunt |
| 5l501.1 | Vytvor.vnútrobr.žil.spojky:portokavál.venóz.shunt |
| 5l501.2 | Vytvor.vnútrobr.žil.spojky:mezokavál.ven.shunt |
| 5l501.3 | Vyt.vnút.bruš.žil.spojky:renoportálny ven.shunt |
| 5l501.4 | Vyt.vnút.bruš.žil.spojky:mezenterik.jump |
| 5l501.x | Vytvor.vnútrobr.žil.spoj.(intraabd.venózny shunt):ostatné |
| 5n510.0 | Atyp.res.chor.tk. pečene, lokálna excízia:lpt. |
| 5n510.4 | Atyp.res.chor.tk. pečene, lokál.excízia:konv.lsk.-lpt. |
| 5n510.x | Atyp.res.chor.tk. pečene, lokálna excízia:ostatné |
| 5n511.0 | Resekcia endocysty pečene (Echinokokovej cysty):lpt. |

| | |
|---|---|
| 5n511.2 | Resekcia endocysty pečene (Echinokokovej cysty):lsk. |
| 5n511.4 | Res.endocysty pečene (Echinokok.cysty):konv.lsk.-lpt. |
| 5n511.x | Res.endocysty pečene (Echinokok.cysty):ost. |
| 5n512.0 | Klinovitá resekcia chorého tkaniva pečene:lpt. |
| 5n512.2 | Klinovitá resekcia chorého tkaniva pečene:lsk. |
| 5n512.4 | Klinovitá resekcia chorého tkaniva pečene:konv.lsk.-lpt. |
| 5n512.x | Klinovitá resekcia chorého tkaniva pečene:ost. |
| 5n514.0 | Lok.deš.chor.tk.pečene alk.inj.s navádz.zobraz.postup:lpt. |
| 5n514.2 | Lok.deš.chor.tk.pečene alk.inj.s navádz.zobr.postup:lsk. |
| 5n514.4 | Lok.deš.chor.tk.pečene alk.inj.s nav.zobr.p:konv.lsk-lpt |
| 5n514.x | Lok.deš.chor.tk.pečene alkohol.inj.s navádz.zobr.p:ost |
| 5n515.0 | Lok.deštr.chor.tk.peč.induk.vysokofrekv.termoterap:lpt. |
| 5n515.2 | Lok.deštr.chor.tk.pečene induk.vysokofrekv.termoterap:lsk |
| 5n515.4 | Lok.deštr.chor.tk.peč.induk.vysokofr.termoter:zm.lsk.-lpt. |
| 5n515.x | Lok.deštr.chor.tk.peč.induk.vysokofrekv.termterap:ost. |
| 5n51x.0 | Iná lokálna deštr.chor.tk.pečene:lpt. |
| 5n51x.2 | Iná lokálna deštr.chor.tk.pečene:lsk. |
| 5n51x.4 | Iná lokálna deštr.chor.tk.pečene:konv.lsk.-lpt. |
| 5n51x.x | Iná lokálna deštr.chor.tk.pečene:ost. |
| 5n520.0 | Anatom.resekcia 1segmentu pečene, laparotom. |
| 5n520.2 | Anatom.resekcia 1 segmentu pečene, laparoskopicky |
| 5n521.10 | Ľavostranná hemihepatektómia (res.segm.2, 3, 4a a 4b), lpt |
| 5n521.12 | Ľ-str.hemihepatektómia(res.segm.2, 3, 4a a 4b),lsk |
| 5n521.20 | Ľ-str.bisegmentekt.pečene(lobekt.ľ-str.,res.segm.2 a 3),lpt |
| 5n521.22 | Ľ-str.bisegmentekt.pečene(lobektómia ľ-str,res.segm.2a3),lsk |
| 5n521.3 | Left medial sectionectomy (segment 4) |
| 5n522.10 | Pravostranná hemihepatektómia (res.segm. 5 až 8), lpt |
| 5n522.12 | P-str.hemihepatektómia(resekcia segmentov 5 až 8),lsk |
| 5n522.20 | Trisegmentektómia pečene (res.segm.4 až 8), lpt |
| 5n522.22 | Trisegmentektómia pečene (resekcia segm.4 až 8),lsk |
| 5n522.3 | Extended right hepatectomy (4,5,6,7,8) or trisectionectomy |
| 5n522.4 | Right posterior sectionectomy (segment 6,7) |
| 5n522.5 | Right anterior sectionectomy (segment 5,8) |
| 5n523.20 | Mesohepatektómia (segment 4a, 4b, 5,8), laparotomicky |
| 5n523.22 | Mesohepatektómia (segment 4a, 4b, 5,8), laparoskopicky |
| 5n523.40 | Anatomická (typická) resekcia pečene, ostatné, laparotomicky |
| 5n523.41 | Anatomická (typická) resekcia pečene, ostatné, laparoskopick |
| 5n523.42 | Dvojetapová resekcia pečene ALLPS – 1. a 2. fáza |
| 5n52x.0 | Anatom.(typ)res.pečene,ost,lpt |
| 5n52x.2 | Anatomická (typická) resekcia pečene, ostatné, lsk |
| 5n531 | Odstr.hepatál. transplantátu ako samostatný výkon |
| 5n532 | Odstr.vlast.tkaniva pečene ako samost.výk. |
| 5n533 | Ľ-str.bisegmentekt.pečene(res.sgm2,3),org.darc.počas života |
| 5n534 | Ľ-str.hemihepatekt.(res.sgm1,2,3,4a,4b)org.darc.počas života |
| 5n535 | P-str.hemihepatekt.(res.sgm 5-8)org.darcovstvo počas života |
| 5n536 | Res.časti peč., ďalšie segm.kombi.pre org.darcov.poč.života |
| 5n53x | Hepatektómia pre transplantáciu, ostatné |
| 5n550.10 | Sutúra a opich pečene-hemostáza v súvisl.s úrazom,lpt |
| 5n550.11 | Sutúra a opich pečene za účel.hemostázy v súvisl.s úrazom,lsk |
| 5n550.20 | Sutúra a opich pečene za účel.hemostázy v i.súvisl.ako úraz,lpt |
| 5n550.22 | Sutúra a opich pečene za účel.hemostázy v i.súvisl.ako úraz,lsk |
| 5n552 | Rekonštrukcia pečene, plastika omenta |
| 5n591.0 | Incízia pečene:bez ďalších výkonov |
| 5n591.1 | Incízia pečene:drenáž |
| 5n591.20 | Fenestrácia cysty pečene, laparotomicky |
| 5n591.22 | Fenestrácia cysty pečen, laparoskopicky |
| 5n591.x | Incízia pečene:ost. |
| 5n623 | Cholecystektómia:rozšírená |
| 5n640.00 | Vsun./vým.1samoexpand.a nepokryt.stentu v žlč.c:lpt. |
| 5n640.01 | Vsun./vým.1samoexp.a nepokryt.stentu v žlč.c:lsk. |
| 5n640.02 | Vsun./vým.1samoexp.a nepokryt.stentu v žlč.c:konv.lsk-lpt. |
| 5n640.10 | Vsun./vým.2samoexpand.a nepokryt.stentov v žlč.c:lpt. |
| 5n640.11 | Vsun./vým.2samoexp.a nepokryt.stentov v žlč.c:lsk. |
| 5n640.12 | Vsun./vým.2samoexp.a nepokryt.stentov v žlč.c:konv.lsk-lpt. |
| 5n640.20 | Vsun./vým.3samoexpand.a nepokryt.stentov v žlč.c:lpt. |
| 5n640.21 | Vsun./vým.3samoexp.a nepokryt.stentov v žlč.c:lsk. |
| 5n640.22 | Vsun./vým.3samoexp.a nepokryt.stentov v žlč.c:konv.lsk-lpt. |
| 5n640.30 | Vsun./vým.4+samoexpand.a nepokryt.stentov v žlč.c:lpt. |
| 5n640.31 | Vsun./vým.4+samoexp.a nepokryt.stentov v žlč.c:lsk. |
| 5n640.32 | Vsun./vým.4+samoexp.a nepokryt.stentov v žlč.c:konv.lsk-lpt. |
| 5n641.00 | Vsun./vým.1samoexp.a pokryt.stent-prot.v ž.c:lpt. |
| 5n641.01 | Vsun./vým.1samoexp.a pokryt.stent-protéz.v žlč.c:lsk. |
| 5n641.02 | Vsun./vým.1samoexp.a pokryt.stent-prot.v ž.c:konv.lsk-lpt. |
| 5n641.10 | Vsun./vým.2samoexp.a pokryt.stent-protéz.v žlč.c:lpt. |
| 5n641.11 | Vsun./vým.2samoexp.a pokryt.stent-prot.v ž.c:lsk. |
| 5n641.12 | Vsun./vým.2samoexp.a pokryt.stent-prot.v ž.c:konv.lsk-lpt. |
| 5n641.20 | Vsun./vým.3samoexp.a pokryt.stent-prot.v ž.c:lpt. |
| 5n641.21 | Vsun./vým.3samoexp.a pokryt.stent-protéz v žlč.c:lsk. |
| 5n641.22 | Vsun./vým.3samoexp.a pokryt.stent-prot.v ž.c:konv.lsk-lpt. |
| 5n641.30 | Vsun./vým.4+samoexp.a pokryt.stent-prot.v žlč.c:lpt. |
| 5n641.31 | Vsun./vým.4+samoexp.a pokryt.stent-prot.v žlč.c:lsk. |
| 5n641.32 | Vsun./vým.4+samoexp.a pokryt.stent-prot.v ž.c:konv.lsk-lpt. |
| 5n651.0 | Incíz.Oddi zvier.a papilla duodeni major[papilotómia]:lpt. |
| 5n651.2 | Incíz.Oddi zvier.a papilla duodeni major[papilotómia]:lsk. |
| 5n651.4 | Incíz.Oddi zv.a papilla d.major[papilotómia]konv.lsk.-lpt. |
| 5n651.x | Incíz.Oddi zvier.a papilla d. major[papilotómia]:ost. |
| 5n652.0 | Ost.incízie (s duodenot) na Oddi zv.a papilla d.major:lpt. |
| 5n652.2 | Ost.incízie (s ddnt) na Oddi zv.a papilla d.major:lsk. |
| 5n652.4 | Ost.incízie (s ddnt) na Oddi zv.a Pap.d.major:zm.lsk.-lpt. |
| 5n652.x | Ost.incízie (s ddnt) na Oddi zv.a papilla d.major:ost. |
| 5n69d.0 | Vsun.protézy bez samoexpand.schop.do žlč.ciest:lpt. |
| 5n69d.2 | Vsun.protézy bez samoexpand.schop.do žlč.ciest:lsk. |
| 5n69d.4 | Vsun.protézy bez samoexp.schop.do žlč.ciest:zm.lsk.-lpt. |
| 5n69e.0 | Vsun.2/viac protéz bez samoexpand.sch.do žlč.ciest:lpt. |
| 5n69e.2 | Vsun.2/viac protéz bez samoexpand.sch.do žlč.ciest:lsk. |
| 5n69e.4 | Vsun.2/viac protéz bez samoexp.sch.do žlč.c:zm.lsk.-lpt. |
| 5n69f.0 | Vým.protézy bez samoexpand.schop.v žlč.cestách:lpt. |
| 5n69f.2 | Výmena protézy bez samoexpand.schop.v žlč.cestách:lsk. |
| 5n69f.4 | Vým.protézy bez samoexpand.schop.v žlč.cest:zm.lsk.-lpt. |
| 5n710.0 | Incízia pankreasu bez ďalších výkonov |
| 5n710.1 | Drenáž pankreasu |
| 5n710.2 | Incízia pankreasu s odstránením konkrementov |
| 5n710.x | Incízia, drenáž pankreasu, ostatné |
| 5n711 | Excízia chorého tkaniva pankreasu |
| 5n712.0 | Deštrukcia chor.tkaniva pankreasu bez laváže |
| 5n712.1 | Deštrukcia chor.tkaniva pankreasu s lavážou |
| 5n715 | Ost.lok.excízia a deštr.chor.tkanív pankreasu |
| 5n716.1 | Pankreatogastrostómia |
| 5n716.2 | Pankreatoduodenostómia |
| 5n716.3 | Pankreatojejunostómia |
| 5n716.40 | Pseudocystogastrostómia, laparotomicky |
| 5n716.41 | Pseudocystogastrostómia, laparoskopicky |
| 5n716.x | Vnútor.drenáž pankreasu a derivácia pseudocysty pankr,ost. |
| 5n720.0 | Enukleácia nádoru pankreasu:laparotomicky |
| 5n720.2 | Enukleácia nádoru pankreasu:laparoskopicky |
| 5n721.0 | Parciál.ľ-str.pankreatektómia bez anastomózy:lpt. |
| 5n721.2 | Parciál.ľ-str.pankreatektómia bez anastomózy:lsk. |
| 5n721.4 | Parciál.ľ-str.pankreatektómia bez anastomózy:zm.lsk.-lpt. |
| 5n722 | Parc.res.hlavy pankreasu so zachov.pyloru |
| 5n723 | Parc.res.hlavy pankreasu so zachov.duodena |
| 5n724 | Segmentárna pankreatektómia |
| 5n725 | Parciálna pankreaektómia s čiastočnou resekciou žalúdka |
| 5n72a | Tot.pankreatektómia s parciálnou resekciou žalúdka |
| 5n72b | Tot.pankreatektómia so zachov.pyloru |
| 5n72c | Tot.pankreatektómia so zachov.duodena |
| 5n72d | Tot.pankreatektómia:ostránenie transplantátu pankreasu |
| 5n72x.0 | Parciálna pankreatektómia, ostatné |
| 5n72x.1 | Totálna pankreatektómia, ostatné |
| 5n740 | Anastomóza ductus pankreatikus k žalúdku |
| 5n741 | Anastomóza ductus pankreatikus k jejunu |
| 5n742 | Anastomóza ductus pankreatikus k duodenu |
| 5n743 | Anastom.d.pancreat k jejunu s Roux-Y-anastom. |
| 5n74b | Transplantácia pankreasu (celý orgán) |
| 5n74x | Anastomóza ductus pankreaticus:ostatné |
| 5n790.0 | Incízia ductus pancreaticus:lpt. |
| 5n790.2 | Incízia ductus pancreaticus:lsk. |
| 5n790.4 | Incízia ductus pancreaticus:konv.lsk.-lpt. |
| 5n790.x | Incízia ductus pancreaticus:ostatné |
| 5n791.0 | Incízia papily pankreasu [papilotómia]:lpt. |
| 5n791.x | Incízia papily pankreasu [papilotómia]:ostatné |

| | |
|---|---|
| 5n792.0 | Odstr.konkrementu z ductus pancreat:lpt. |
| 5n792.x | Odstr.konkrementu z ductus pancreat:ost. |
| 5n793.0 | Excízia ductus pancreaticus:lpt. |
| 5n793.x | Excízia ductus pancreaticus:ostatné |
| 5n794.0 | Deštrukcia ductus pancreaticus:lpt. |
| 5n794.x | Deštrukcia ductus pancreaticus:ostatné |
| 5n795.0 | Drenáž ductus pancreaticus:lpt. |
| 5n795.x | Drenáž ductus pancreaticus:ostatné |
| 5n79a.0 | Dilatácia pankreatických vývodov:lpt. |
| 5n79a.x | Dilatácia pankreatických vývodov:ostatné |
| 5n79c.0 | Hemostáza na pankrease a pankreatických cestách:lpt. |
| 5n79c.x | Hemostáza na pankrease a pankreatických cestách:ost. |
| 5n79d.0 | Revízia na pankrease a pankr.c.ako samost.výk:lpt. |
| 5n79d.x | Revízia na pankrease a pankr.c.ako samost.výk:ostatné |
| 5n79g.0 | Vsun.samoexp.protézy na pankrease a pankr.c:laparot. |
| 5n79g.x | Vsun.samoexp.protézy na pankrease a pankr.c:ost. |
| 5n79h.0 | Vsun.protézy bez samoexp.schop.pankreas a pankr.c:lap |
| 5n79h.x | Vsun.protézy bez samoexp.schop.pankreas a pankr.c:ost. |
| 5n79j.0 | Výmena samoexp.protézy na pankrease a pankr.c:laparot. |
| 5n79j.x | Výmena samoexp.protézy na pankrease a pankr.c:ost. |
| 5n79k.0 | Vým.protézy bez samoexp.schop.pankreas a pankr.c:lpt. |
| 5n79k.x | Vým.protézy bez samoexp.schop.pankreas a pankr.c:ost. |
| 5n79m.0 | Sutúra na pankrease a pankr.cestách po poranení:lpt. |
| 5n79m.2 | Sutúra na pankrease a pankr.cestách po poranení:lsk. |
| 5n79m.4 | Sutúra na pankrease a pankr.cestách po poran.:konv.lsk.-ltp. |
| 5n79m.x | Sutúra na pankrease a pankr.cestách po poranení:ost. |
| 5n79x.0 | Iné OP na pankrease a pankr.cest:lpt. |
| 5n79x.2 | Iné OP na pankrease a pankr.cest:lsk. |
| 5n79x.4 | Iné OP na pankrease a pankr.cest:zm.lsk.-lpt. |
| 5n79x.x | Iné OP na pankrease a pankr.cest:ostatné |
| 5n994 | Vsunutie peritoneovaskulárneho shuntu do bruš.dut |

## Výkon H01-2

| | |
|---|---|
| 5n521.10 | Ľavostranná hemihepatektómia (res.segm.2, 3, 4a a 4b), lpt |
| 5n521.12 | Ľ-str.hemihepatektómia(res.segm.2, 3, 4a a 4b),lsk |
| 5n521.20 | Ľ-str.bisegmentekt.pečene(lobekt.ľ-str.,res.segm.2 a 3),lpt |
| 5n521.22 | Ľ-str.bisegmentekt.pečene(lobektómia ľ-str,res.segm.2a3),lsk |
| 5n522.10 | Pravostranná hemihepatektómia (res.segm. 5 až 8), lpt |
| 5n522.12 | P-str.hemihepatektómia(resekcia segmentov 5 až 8),lsk |
| 5n522.20 | Trisegmentektómia pečene (res.segm.4 až 8), lpt |
| 5n522.22 | Trisegmentektómia pečene (resekcia segm.4 až 8),lsk |
| 5n522.3 | Extended right hepatectomy (4,5,6,7,8) or trisectionectomy |
| 5n522.4 | Right posterior sectionectomy (segment 6,7) |
| 5n522.5 | Right anterior sectionectomy (segment 5,8) |
| 5n523.20 | Mesohepatektómia (segment 4a, 4b, 5,8), laparotomicky |
| 5n523.22 | Mesohepatektómia (segment 4a, 4b, 5,8), laparoskopicky |
| 5n523.40 | Anatomická (typická) resekcia pečene, ostatné, laparotomicky |
| 5n523.41 | Anatomická (typická) resekcia pečene, ostatné, laparoskopick |
| 5n523.42 | Dvojetapová resekcia pečene ALLPS – 1. a 2. fáza |
| 5n722 | Parc.res.hlavy pankreasu so zachov.pyloru |
| 5n723 | Parc.res.hlavy pankreasu so zachov.duodena |
| 5n725 | Parciálna pankreaektómia s čiastočnou resekciou žalúdka |
| 5n72a | Tot.pankreatektómia s parciálnou resekciou žalúdka |
| 5n72b | Tot.pankreatektómia so zachov.pyloru |
| 5n72c | Tot.pankreatektómia so zachov.duodena |
| 5n72d | Tot.pankreatektómia:ostránenie transplantátu pankreasu |
| 5n72x.1 | Totálna pankreatektómia, ostatné |

## Výkon H01-3

| | |
|---|---|
| 8m110 | RTG terapia |
| 8m131.0 | Ožarovanie kobaltom:do 2 samostatných polí |
| 8m131.1 | Ožarovanie kobaltom:3-4 samostatné polia |
| 8m131.2 | Ožarovanie kobaltom:viac ako 4 samostatných polí |
| 8m131.4 | Ožarovanie kobaltom s 3D plánovaním |
| 8m132.00 | Ož.urý.do 6 MeV,fot./rých.e.,do 2 sam.ož.polí,bez obr.verif.nas |
| 8m132.01 | Oža.urý.do 6 MeV,fot./rých.e.do 2 sam.ož.polí,s obr.ver.nas.vr |
| 8m132.10 | Ožar.urý.do 6 MeV,fot./rých.el.,>2 sam.ož.polia,bez obr.ver.n. |
| 8m132.11 | Ožar.urý.do 6 MeV,fot./rých.e.,>2 sam.ož.polia,s obr.verif.nast |
| 8m133.00 | Ožar.urý.>6 MeV,fot./rých.el.,do 2 sam.ož.polí,bez obr.ver.nast |
| 8m133.01 | Ožar.urý.>6 MeV,fotóny/rých.e.,do 2 sa.ožar.polí,s obr.ver.nast |
| 8m133.10 | Ožar.urý.>6 MeV,fot./rých.e.,>2 sa.oža.polia,bez obraz.ver.nast |
| 8m133.11 | Ožar.urý.>6 MeV,fotón/rýchl.e.,>2 sam.ož.polia,s obr.verif.nast |
| 8m134.0 | Ožarovanie urýchľovačom [IMRT/VMAT] |
| 8m134.1 | Ožarovanie urýchľovač. [IMRT/VMAT]so sledovaním dých.cyklu |
| 8m13x | Iná vysokovoltová terapia žiarením |
| 8m140.1 | Jednorázové stereotaktické ožarovanie cerebrálne |
| 8m140.2 | Jednorázové stereotaktické ožarovanie extracerebrálne |
| 8m141.1 | Frakcionované stereotaktické ožarovanie cerebrálne |
| 8m141.2 | Frakcionované stereotaktické ožarovanie extracerebrálne |
| 8m143 | Ožarovanie Gama-nožom |
| 8m144 | Polotelové ožarovanie |
| 8m145.0 | Celotelové ožiarenie:celková dávka žiarenia do 4 Gy |
| 8m145.1 | Celotelové ožiarenie:celková dávka žiarenia od 4 do 10 Gy |
| 8m145.2 | Celotelové ožiarenie:celková dávka žiarenia 10 a viac Gy |
| 8m146 | Celokožné ožiarenie |
| 8m147 | Intraoperačné ožarovanie |
| 8m148 | Veľkoobjemové ožarovanie |
| 8m14x | Iné vysokovoltové ožiarovanie |
| 8m150.00 | Protón.th.do 2 samost.ožar.polí bez obraz.verifikácie |
| 8m150.01 | Protón.th.do 2 samost.ožar.polí s obraz.verifikáciou |
| 8m150.10 | Protón.th.viac ako 2 samost.ožar.polia bez obraz.verifikácie |
| 8m150.11 | Protón.terapia > 2 samost.ožar.polia s obraz.verifikáciou |
| 8m151 | Terapia ožarovaním uhlíkovými iónmi |
| 8m152 | Terapia ožarovaním inými ťažkými iónmi |
| 8m161.0 | Intrakavitárna intrauterinna brachyterapia |
| 8m161.1 | Intrakavitárna intravaginálna brachyterapia |
| 8m161.2 | Intrakavitárna kombinovaná brachyterapia |
| 8m161.x | Intrakavit.iná brachyter.,okrem intraut.a intravagin.brachyt. |
| 8m162 | Intraluminálna brachyterapia |
| 8m163.0 | Povrch.brachyterapia s využ.štand.aplikátorov |
| 8m163.1 | Povrchová brachyter.s využ.individuál.zhotov.aplikátorov |
| 8m164.1 | Perkutánna translúmenová koronárna brachyterapia |
| 8m164.2 | Intravaskulárna brachyterapia v iných perférnych cievach |
| 8m165.01 | Interstic.brachyter:1 rovinná impl:nízky dávkový príkon [LDR] |
| 8m165.02 | Interstic.brachyt:1 rovinná impl:pulzný dávkový príkon [PDR] |
| 8m165.03 | Interstic.brachyt:1 rovinná impl:vysoký dávkový príkon [HDR] |
| 8m165.0x | Interstic.brachyterapia:1 rovinná implantácia:iné |
| 8m165.11 | Interstic.brachyt:viacrovinná impl:nízky dávk.príkon[LDR] |
| 8m165.12 | Interstic.brachyt:viacrovinná impl:pulzný dávk.príkon[PDR] |
| 8m165.13 | Interstic.brachyt:viacrovinná impl:vysoký dávk.príkon[HDR] |
| 8m165.1x | Intersticiál.brachyterapia:viacrovinná implantácia,iné |
| 8m165.21 | Interstic.brachyt.s perman.impl.rádioakt.zŕn:do 10 zŕn |
| 8m165.22 | Interstic.brachyt.s perman.impl.rádioakt.zŕn:viac ako 10 zŕn |
| 8m166 | Brachyterapia špeciál.aplikátormi |
| 8m167 | Odstr.uzavretých žiaričov/neaktív.aplikátorov v anestézii |
| 8m16x | Iná brachyterapia uzavretými žiaričmi |
| 8m170.0 | Zhotov.a aplikácia povrch.rádioakt.muláže:povrch.žiariče |
| 8m170.1 | Zhotov.a apl.povrch.rádioa.muláže:žiar.aplik.nie na povrchu |
| 8m170.2 | Zhotovenie a aplikácia povrch.rádioakt.muláže:žiariče v oku |
| 8m170.x | Zhotovenie a aplikácia povrch.rádioakt.muláže:iné |
| 8m171.1 | Fixácia jednoduchá |
| 8m171.2 | Fixácia stredne náročná |
| 8m171.3 | Fixácia komplexná |
| 8m171.4 | Nasadenie stereotaktického rámu |
| 8m171.x | Konštrukcia a nastavenie fixačných a lieč. pomôcok:ostatné |
| 8m172.0 | 1-rázové liečebné pomôcky |
| 8m172.10 | 1-razové lieč.pomôcky:kontr.markery pre verifik.cieľ.obj.<3ks |
| 8m172.11 | 1-razové lieč.pomô:kontrast.markery pre verifik.cieľ.obj.>3ks |
| 8m172.20 | Jednorazové liečebné pomôcky:plastikové katétre do 10ks |
| 8m172.21 | Jednorazové liečebné pomôcky:plastikové katétre nad 10ks |
| 8m172.3 | 1-raz.lieč.pom:plast.ihly pre Fletcher aplik.pre uterovag.apl |

| | |
|---|---|
| 8m180.0 | Simulácia ožar.pre exter.rádioterapiu pom.RTG simulátora |
| 8m180.1 | Simulácia ožar.pre exter.rádioterapiu pomocou CT simulátora |
| 8m180.x | Simulácia ožarovania pre externú rádioterapiu: iná |
| 8m181.0 | Simulácia ožarovania pre brachyterapiu pom.RTG simulátora |
| 8m181.1 | Simulácia ožar.pre brachyterapiu pomocou CT simulátora |
| 8m181.x | Simulácia ožarovania pre brachyterapiu:ostatné |
| 8m183.1 | Plánovanie ožarov.pre 3D-konformnú rádioterapiu(3D-CRT) |
| 8m183.2 | Plánovanie ožarovania pre intenzitou modulovanú RAT |
| 8m183.3 | Plánovanie ožarovanie s fúziou CT,MR resp.PET zobrazenia |
| 8m183.4 | Plánovanie ožarovania pre 2D brachyterapiu(RTG snímky) |
| 8m183.5 | Plánovanie ožarovania pre 3D brachyterapiu(CT,MR,USG) |
| 8m183.x | Plánovanie ožarovania,ostatné |
| 8m400.0 | Lieč.rádioak.jódom do 1,0 Gbq 131I:b.pod.rekomb.thyreotrop |
| 8m400.1 | Lieč.rádioak.jódom do 1,0 Gbq 131I:s pod.rekomb.thyreotrop |
| 8m401.0 | Lieč.rád.jód.od1,0 GBq do5 GBq 131I:b.p.rekombi.thyreotrop |
| 8m401.1 | Lieč.rád.jód.od1,0 GBq do5 GBq 131I:s pod.rekombi.thyreotr |
| 8m402.0 | Lieč.rádioak.jód.nad 5 GBq 131I:bez pod.rekombin.thyreotrop |
| 8m402.1 | Lieč.rádioak.jódom nad 5 GBq 131I:s pod.rekom.thyreotrop |
| 8m403 | Liečba hyperfunkcie štít.žľ.rádiofarmakom frakcion. |
| 8m404.0 | Pod rádioa jódu diag hosp do 1,0 Gbq 131I bez pod rek thy |
| 8m404.1 | Pod rádioa jódu diag hosp do 1,0 Gbq 131I s pod rek thy |
| 8m411 | Rádionuklidová liečba polycytémie vera |
| 8m412 | Liečba nádorov značkovanými monoklonálnymi protilátkami |
| 8m414.1 | Rádionuklidová synoviortéza:jedna aplikácia rádiofarmaka |
| 8m414.2 | Rádionuklidová synoviortéza:viac aplikácií rádiofarmaka |
| 8m415 | Liečba nádorov pečene rádionuklidmi |
| 8m416.01 | Selektív.liečba intravaskul.rádionuklid[SIRT]:90-ytrium |
| 8m416.02 | Selektív.liečba intravaskul.rádionuklid[SIRT]:188-rénium |
| 8m416.1 | Rádionukl.liečba kost.metastáz s rádiofarm.obsah.223Ra |
| 8m416.2 | Rádionukl.liečba kost.metastáz s rádiofarm.obsah.153Sm |
| 8m416.3 | Rádionukl.liečba kost.metastáz s rádiofarm.obsah.89Sr |
| 8m416.x | Rádionuklidová liečba kostných metastáz:iná |
| 8m417 | Liečba metajodobenzylguanidínom značeným 131-I |
| 8m418.0 | Liečba somatostatínovým analógom značeným 90-Y |
| 8m418.1 | Liečba somatostatínovým analógom značeným 177-Lu |
| 8m418.2 | Th.otv.rá:i.v.lieč.rá-akt.subs.zamer.rcpt:radrcp.DOTA-konj.an.s |
| 8m418.30 | Liečba 177Lu- PSMA [Lutecium] |
| 8m418.31 | Liečba 225Ac- PSMA [Actinium] |
| 8m419 | Intrakavitárna rádionuklidová liečba |
| 8m41a | Intracerebrálna rádionuklidová liečba |



## Výkon H01-4

| | |
|---|---|
| 5j555.10 | Parciálna plastika bránice bez aloplastického materiálu |
| 5j555.11 | Parciálna plastika bránice s aloplastickým materiálom |
| 5j555.20 | Totálna plastika bránice bez aloplastického materiálu |
| 5j555.21 | Totálna plastika bránice s aloplastickým materiálom |
| 5l019.2 | Embolektómie a trombektómie v.portae |
| 5l019.3↔ | Embolektómie a trombektómie v. gastrica |
| 5l019.4 | Embolektómie a trombektómie v. lienalis |
| 5l019.5 | Embolektómie a trombektómie v. mesenterica sup. |
| 5l019.6 | Embolektómie a trombektómie v. mesenterica inf. |
| 5l019.7 | Embolektómie a trombektómie vv. hepaticae |
| 5l019.8↔ | Embolektómie a trombektómie v. renalis |
| 5l019.f | Embolektómie a trombektómie v. cava inferior |
| 5l120.4x | Endarterekt.a trombendarterekt. a.vertebralis,ost. |
| 5l126.0 | Endarterekt.a trombendarterekt.truncus coeliacus |
| 5l126.1 | Endarterekt.a trombendarterekt.a.hepatica |
| 5l126.5 | Endarterekt.a trombendarterekt. a.mesenter.sup. |
| 5l126.6 | Endarterekt.a trombendarterekt. a.mesenter.inf. |
| 5l136.0 | Res.aneuryzmy truncus coeliacus bez použ.prot.mat. |
| 5l136.1 | Res.aneuryzmy a.hepatica bez použ.prot.mat. |
| 5l136.5 | Res.aneuryzmy a. mesenterica super. bez použ.prot.mat. |
| 5l136.6 | Res.aneuryzmy a. mesenterica inf. bez použ.prot.mat. |
| 5l139.2 | Res.aneuryzmy v. portae bez použ.protet.mat. |
| 5l139.3↔ | Res.aneuryzmy v. gastrica bez použ.protet.mat. |
| 5l139.4 | Res.aneuryzmy v. lienalis bez použ.protet.mat. |
| 5l139.5 | Res.aneuryzmy v. mesenterica super. bez použ.protet.mat. |
| 5l139.6 | Res.aneuryzmy v. mesenterica inf. bez použ.protet.mat. |
| 5l139.7 | Res.aneuryzmy vv. hepaticae bez použ.protet.mat. |
| 5l139.8↔ | Res.aneuryzmy v. renalis bez použ.protet.mat. |
| 5l139.f | Res.aneuryzmy v. cava inferior bez použ.protet.mat. |
| 5l146.0 | Res.aneur. trunc.coeliacus(okr.aneur.aor)s interpoz. |
| 5l146.1 | Res.aneur. a. hepatica(okr.aneur.aor)s interpoz. |
| 5l146.5 | Res.ane. a. mesenterica super.(okr.aneur.aor)s interpoz. |
| 5l146.6 | Res.aneur. a. mesenterica infer.(okr.aneur.aor)s interpoz. |
| 5l149.2 | Res.ane. v. portae(okr.aneur.aor)s interpoz. |
| 5l149.3↔ | Res.ane. v. gastrica (okr.aneur.aor)s interpoz. |
| 5l149.4 | Res.aneuryzmy v. lienalis(okr.aneur.aor)s interpoz. |
| 5l149.5 | Res.ane. v. mesenterica super.(okr.aneur.aor)s interpoz. |
| 5l149.6 | Res.ane. v. mesenterica infer.(okr.aneur.aor)s interpoz. |
| 5l149.7 | Res.ane. vv. hepaticae(okr.aneur.aor)s interpoz. |
| 5l149.8↔ | Res.ane. v. renalis(okr.aneur.aor)s interpoz. |
| 5l149.f | Res.aneur.v. cava inferior (okr.aneur.aor)s interpoz. |
| 5l166.0 | Sutúra truncus coeliacus |
| 5l166.1 | Sutúra a. hepatica |
| 5l166.5 | Sutúra a. mesenterica superior |
| 5l166.6 | Sutúra a. mesenterica inferior |
| 5l169.2 | Sutúra v. portae |
| 5l169.3↔ | Sutúra v. gastrica |
| 5l169.4 | Sutúra v. lienalis |
| 5l169.5 | Sutúra v. mesenterica superior |
| 5l169.6 | Sutúra v. mesenterica inferior |
| 5l169.7 | Sutúra vv. hepaticae |
| 5l169.8↔ | Sutúra v. renalis |
| 5l169.f | Sutúra v. cava inferior |
| 5l176.0 | Ligatúra truncus coeliacus |
| 5l176.1 | Ligatúra a. hepatica |
| 5l176.5 | Ligatúra a. mesenterica superior |
| 5l176.6 | Ligatúra a. mesenterica inferior |
| 5l179.2 | Ligatúra v. portae |
| 5l179.3↔ | Ligatúra v. gastrica |
| 5l179.4 | Ligatúra v. lienalis |
| 5l179.5 | Ligatúra v. mesenterica superior |
| 5l179.6 | Ligatúra v. mesenterica inferior |
| 5l179.7 | Ligatúra vv. hepaticae |
| 5l179.8↔ | Ligatúra v. renalis |
| 5l179.f | Ligatúra v. cava inferior |
| 5l515.8 | Bajpas.OP a.iliaca a viscerál.aa.pom.žily:iné viscerál.tepny |
| 5l525.8↔ | Bajpas.OP a.iliaca,viscerál.aa.p.protézy:iné viscerál.tepny |
| 5l536.0 | Plastika záplatou[patch plastika]:truncus coeliacus |
| 5l536.1 | Plastika záplatou[patch plastika]:a.hepatica |
| 5l536.5 | Plastika záplatou[patch plastika]:mesenterica superior |
| 5l536.6 | Plastika záplatou[patch plastika]:mesenterica inferior |
| 5l539.2 | Plastika záplatou[patch plastika]:v.portae |
| 5l539.3↔ | Plastika záplatou[patch plastika]:v.gastrica |
| 5l539.4 | Plastika záplatou[patch plastika]:v.lienalis |
| 5l539.5 | Plast. záplatou[patch plastika]:v.mesenterica superior |
| 5l539.6 | Plastika záplatou[patch plastika]:v.mesenterica inferior |
| 5l539.7 | Plastika záplatou[patch plastika]:vv.hepaticae |
| 5l539.8↔ | Plastika záplatou[patch plastika]:v.renalis |
| 5l539.f | Plastika záplatou[patch plastika] v. cava inferior |
| 5l556.0 | Iné plastické rekonštrukcie truncus coeliacus |
| 5l556.1 | Iné plastické rekonštrukcie a. hepatica |
| 5l556.5 | Iné plastické rekonštrukcie a. mesenterica super. |
| 5l556.6 | Iné plastické rekonštrukcie a. mesenterica infer. |
| 5l559.2 | Iné plastické rekonštrukcie v. portae |
| 5l559.3↔ | Iné plastické rekonštrukcie v. gastrica |
| 5l559.4 | Iné plastické rekonštrukcie v. lienalis |
| 5l559.5 | Iné plastické rekonštrukcie v. mesenterica super. |
| 5l559.6 | Iné plastické rekonštrukcie v. mesenterica infer. |
| 5l559.7 | Iné plastické rekonštrukcie vv. hepaticae |
| 5l559.8↔ | Iné plastické rekonštrukcie v. renalis |
| 5l559.f | Iné plastické rekonštrukcie v. cava inferior |
| 5n522.20 | Trisegmentektómia pečene (res.segm.4 až 8), lpt |
| 5n522.22 | Trisegmentektómia pečene (resekcia segm.4 až 8),lsk |
| 5n523.20 | Mesohepatektómia (segment 4a, 4b, 5,8), laparotomicky |

| | |
|---|---|
| 5n523.22 | Mesohepatektómia (segment 4a, 4b, 5,8), laparoskopicky |
| 5n613.2 | Biliodigestívna anastomóza k jejunu |
| 5n613.3 | Biliodigestívna anastomóza k jejunu,interpoz.čr.klučky |
| 5n613.4 | Biliodigestívna anastomózak jejunu s Roux-Y |
| 5o110.1↔ | Radikálna nefrektómia:lpt. |
| 5o110.2↔ | Radikálna nefrektómia:lumbt. |
| 5o110.3↔ | Radikálna nefrektómia:torakoabd. |
| 5o110.4↔ | Radikálna nefrektómia:lsk. |
| 5o110.5↔ | Radikálna nefrektómia:roboticky |
| 5o110.6↔ | Radikálna nefrektómia s použ.mimotelového obehu |
| 5o110.x↔ | Radikálna nefrektómia:ostatné |
| 5o111.1↔ | Radikálna nefrektómia s ureterektómiou:lpt. |
| 5o111.2↔ | Radikálna nefrektómia s ureterektómiou:lumbt. |
| 5o111.4↔ | Radikálna nefrektómia s ureterektómiou:lsk. |
| 5o111.5↔ | Radikálna nefrektómia s ureterektómiou:rob. |
| 5o111.x↔ | Radikálna nefrektómia s ureterektómiou:ostatné |
| 5o112.1↔ | Radik.nefrektómia.s esk.vytiah.močovodu vr.reg.LNE:lpt. |
| 5o112.2↔ | Radik.nefrektómia.s esk.vytiahn.močov.vr.reg.LNE:lumbt. |
| 5o112.4↔ | Radik.nefrektómia.s esk.vytiahn.močov.vr.reg.LNE:lsk. |
| 5o112.5↔ | Radik.nefrektómia.s esk.vytiahn.močov.vr.reg.LNE:rob. |
| 5o112.x↔ | Radik.nefrektómia.s esk.vytiahn.močov.vr.reg.LNE:ostatné |
| 5o113.4↔ | Nefrektómia pre nenádorové ochor.rukou asist:lsk. |
| 5o114.4↔ | Ureteronefrektómia pre nenádorové ochor:lsk. |



## ADRG H02 Komplexné výkony na ľľľ níku a ľľľ ovodoch

Výk. v tabuľke H02-2

## DRG H02A Komplexné výkony na ľľľ níku a ľľľ ovodoch pri zhubnom nádore

HDg v tabuľke H02-1

## DRG H02B Komplexné výkony na ľľľ níku a ľľľ ovodoch okrem zhubného nádoru

### Hlavná diagnóza H02-1

| | |
|---|---|
| C22.0 | Hepatocelulárny karcinóm |
| C22.1 | Karcinóm vnútropečeňových žlčových ciest |
| C22.2 | Hepatoblastóm |
| C22.3 | Angiosarkóm pečene |
| C22.4 | Iný sarkóm pečene |
| C22.7 | Iný karcinóm pečene,bližšie určený |
| C22.9 | Zhubný nádor pečene,bližšie neurčený |
| C23 | Zhubný nádor žlčníka |
| C24.0 | Zhubný nádor mimopečeňových žlčových ciest |
| C24.1 | Zhubný nádor ampulla Vateri |
| C24.8 | Zhubný nádor žlčových ciest presah.viac.obl. |
| C24.9 | Zhubný nádor žlčových ciest,bližšie neurčený |
| C25.0 | Zhubný nádor hlavy podžalúdkovej žľazy |
| C25.1 | Zhubný nádor tela podžalúdkovej žľazy |
| C25.2 | Zhubný nádor chvosta podžalúdkovej žľazy |
| C25.3 | Zhubný nádor vývodu podžalúdkovej žľazy |
| C25.4 | Zhubný nádor endokrinnej časti podžalúdkovej žľazy |
| C25.7 | Zhubný nádor iných častí podžalúdkovej žľazy |
| C25.8 | Zhubný nádor podžalúdkovej žľazy presah.viac.obl. |
| C25.9 | Zhubný nádor podžalúdkovej žľazy,bližšie neurčený |

### Výkon H02-2

| | |
|---|---|
| 5n613.1 | Biliodigestívna anastomóza k duodenu |
| 5n613.2 | Biliodigestívna anastomóza k jejunu |
| 5n613.3 | Biliodigestívna anastomóza k jejunu,interpoz.čr.klučky |
| 5n613.4 | Biliodigestívna anastomózak jejunu s Roux-Y |
| 5n613.5 | Biliodigestívna anastomóza:ostatné |
| 5n64x.0 | Vsun/vým.samoexp.st/prot.v žlč.c:ost.stenty:lpt. |
| 5n64x.2 | Vsun/vým.samoexp.st/prot.v žl.c:ost.stenty:konv. lsk.-lpt. |
| 5n694.0 | Deštrukcia žlčových ciest:lpt. |
| 5n694.4 | Deštrukcia žlčových ciest:konv.lsk.-lpt. |
| 5n695.0 | Drenáž na žlčových cestách:lpt. |
| 5n695.4 | Drenáž na žlčových cestách:konv.lsk.-lpt. |
| 5n69a.0 | Odstr.aloplast.materiálu na žlč.cest:lpt. |
| 5n69a.4 | Odstr.aloplast.mat.na žlč.cest:konv.lsk.-lpt. |
| 5n69b.0 | Hemostáza žlčových ciest:lpt. |
| 5n69b.4 | Hemostáza žlčových ciest:zm.lsk.-lpt. |
| 5n69c.0 | Revízia žlč.ciest ako samost.výk:lpt. |
| 5n69c.4 | Revízia žlč.ciest ako samost.výk:konv.lsk.-lpt. |
| 5n69g | Sutúra žlčovodov po poranení |
| 5n69x.0 | Ostat.operácie na žlč.cestách:lpt. |
| 5n69x.4 | Ostat.operácie na žlč.cestách:konv.lsk.-lpt. |
| 8d243 | Biliodigest.anastomóza ESK navigovaná s ECE-LAMS |

## ADRG H05 Laparotómia a stredne komplexné výkony na ľľľ níku a ľľľ ovodoch

Výk. v tabuľke H05-1 alebo výk. v tabuľke H05-2

## DRG H05Z Laparotómia a stredne komplexné výkony na ľľľ níku a ľľľ ovodoch

### Výkon H05-1

| | |
|---|---|
| 5n590.0 | Biopsia pečene, laparotomicky |
| 5n910 | Biopsia peritonea:laparotomicky |
| 5n911 | Exploratívna laparotómia |
| 5n912 | Laparotómia s drenážou |
| 5n914 | Second-look-laparotómia |
| 5n917 | Biopsia peritonea laparoskopicky |
| 5n91x | Laparotómia a lumbotómia, ostatné |
| 5n991 | Revízia dutiny brušnej pre krvácanie |

## Výkon H05-2

| | |
|---|---|
| 5n610 | Excízia zbytkového kýpťa ductusu cysticus |
| 5n611.0 | Cholecystotómia:laparotomicky |
| 5n611.2 | Cholecystotómia:laparoskopicky |
| 5n611.3 | Cholecystotómia:konv.lsk.-lpt. |
| 5n612 | Cholecystostómia |
| 5n614.1 | Resekcia žlčových ciest, laparotomicky |
| 5n614.2 | Cholecystotómia, cholecystostómia, excízia/resekcia chorého |
| 5n621.0 | Cholecystektómia jednoduchá s revíziou žlčových ciest:lpt. |
| 5n621.4 | CHE jednoduchá s revíziou žlčových ciest:konv.lsk.-lpt. |
| 5n624.2 | CHE simultánne s OP revíz.žlč.ciest počas 1 lpt.z i.dôv. |
| 5n64x.1 | Vsun/vým.samoexp.st/prot.v žlč.c:ost.stenty:lsk. |
| 5n650.0 | Dilatácia na Oddiho zvierači a papilla duodeni major:lpt. |
| 5n650.4 | Dilat.na Oddiho zvierači a Pap.duodeni major:konv.lsk.-lpt. |
| 5n650.x | Dilatácia na Oddiho zvierači a papilla duodeni major:ost. |
| 5n653.0 | Deštrukcia chor.tk.papilla duodeni major:lpt. |
| 5n653.2 | Deštrukcia chor.tk.papilla duodeni major:lsk. |
| 5n653.4 | Deštrukcia chor.tk.papilla duodeni major:zm.lsk.-lpt. |
| 5n653.x | Deštrukcia chor.tk.papilla duodeni major:ost. |
| 5n655.0 | Ost.excíz./deštr.na Oddi zv.a na papilla d.major:lpt. |
| 5n655.2 | Ost.excíz./deštr.na Oddi zv.a na papilla d.major:lsk. |
| 5n655.4 | Ost.excíz./deštr.na Oddi zv.a na papilla d.major:zm.lsk.-lpt. |
| 5n655.x | Ost.excíz./deštr.na Oddi zv.a na papilla d.major:ostatné |
| 5n65x.0 | Iné OP na Oddi zv.a na papilla d. major:lpt |
| 5n65x.2 | Iné OP na Oddi zv.a na papilla d. major:lsk. |
| 5n65x.4 | Iné OP na Oddi zv.a na papilla d. major:konv.lsk.-lpt. |
| 5n65x.x | Iné OP na Oddi zv.a na papilla d. major:ost. |
| 5n690.0 | Incízia ductus choledochus:lpt. |
| 5n690.2 | Incízia ductus choledochus:lsk. |
| 5n690.4 | Incízia ductus choledochus:konv.lsk.-lpt. |
| 5n692.0 | Odstránenie konkrementu zo žlčových ciest:lpt. |
| 5n692.2 | Odstránenie konkrementu zo žlčových ciest lsk. |
| 5n692.4 | Odstránenie konkrementu zo žlčových ciest:konv.lsk.-lpt. |
| 5n693.0 | Excízia žlčových ciest:lpt. |
| 5n693.2 | Excízia žlčových ciest:lsk. |
| 5n693.4 | Excízia žlčových ciest:konv.lsk.-lpt. |
| 5n694.2 | Deštrukcia žlčových ciest:lsk. |
| 5n695.2 | Drenáž na žlčových cestách:lsk. |
| 5n69a.2 | Odstr.aloplast.materiálu na žlč.cest:lsk. |
| 5n69b.2 | Hemostáza žlčových ciest:lsk. |
| 5n69c.2 | Revízia žlč.ciest ako samost.výk:lsk. |
| 5n69j | Zrušenie biliodigestívnej anastomózy na žlčníku a žlčovodoch |
| 5n69k | Premena biliodig.anast.na žlčníku a žlč.c.z reflux.na antireflx. |
| 5n69l | Revízia anastomózy žlčových ciest |
| 5n69m | Uzavretie fistuly ductus choledochus |
| 5n69x.2 | Ostat.operácie na žlč.cestách:lsk. |
| 5n79b.0 | Odstr.aloplast.materiálu z pankreat.vývodov:lpt. |
| 5n79b.x | Odstr.aloplast.materiálu z pankreat.vývodov:ost. |
| 8d242 | Cholecystoduodenostómia ESK navig.s ECE-LAMS |



## ADRG H06 Iné OP výkony na hepatobiliárnom systéme a pankrease

Výk. v tabuľke H06-2

### DRG H06A Iné OP výkony na hepatobiliárnom systéme a pankrease s určitým výkonom a komplexnou diagnózou, dialýzou, komplexným OP výkonom alebo komplikujúcou kontaléciou

(Výk. je v tabuľke H06-2 a nie je v tabuľke H06-3) a (diagnóza v tabuľke H06-1 alebo Dialýza alebo Komplexné OP-výkony alebo Komplikujúce kontelácie I)

### DRG H06B Iné OP výkony na hepatobiliárnom systéme a pankrease bez určitého výkonu a s komplexnou diagnózou, dialýzou, komplexným OP výkonom alebo komplikujúcou kontaléciou so selektívnou embolizáciou

Výk. v tabuľke H06-4 a výk. v tabuľke H06-5 alebo výk. v tabuľke H06-6

### DRG H06C Iné OP výkony na hepatobiliárnom systéme a pankrease bez určitého výkonu a komplexnej diagnózy, dialýzy, komplexného OP výkonu alebo komplikujúcej kontelácie, bez selektívnej embolizácie

## Diagnóza H06-1

| | |
|---|---|
| K72.0 | Akútne a subakútne pečeňové zlyhávanie |
| N17.0 | Akútne zlyhanie obličiek s tubulovou nekrózou |
| N17.1 | Akútne zlyhanie obličiek s akútnou kortikálnou nekrózou |
| N17.2 | Akútne zlyhanie obličiek s dreňovou nekrózou |
| N17.8 | Iné akútne zlyhanie obličiek |
| N17.9 | Akútne zlyhanie obličiek,bližšie neurčené |
| R65.1 | SIRS infekčnej genézy s orgánovým zlyh. |
| R65.3 | SIRS neinfekčnej genézy s orgánovým zlyh. |

## Výkon H06-2

| | |
|---|---|
| 12m11.0↔ | Perkut.(ihl.)biopsia lymf.uzlín krku |
| 12m11.1↔ | Perkut.(ihl.)biopsia suprakl.lymf.uzlín(Virchow u) |
| 12m11.2↔ | Perkut.(ihl.)biopsia axilárnych lymf.uzlín |
| 12m11.3 | Perkut.(ihl.)biopsia mediastinál.lymf.uzlín |
| 12m11.4 | Perkut.(ihl.)biopsia paraaortál.lymf.uzlín |
| 12m11.5↔ | Perkut.(ihl.)biopsia iliakálnych lymf.uzlín |
| 12m11.6↔ | Perkut.(ihl.)biopsia lymf.uzlín panvy |
| 12m11.7↔ | Perkut.(ihl.)biopsia inguinál.lymf.uzlín |
| 12m1x↔ | Perkut.(ihl.)biops.lymf.u.slez.a týmusu,ostatné |
| 12m21.0↔ | Perk.(ihl.)biopsia LU krku s použ.zobr.met. |
| 12m21.1↔ | Perk.(ihl.)biopsia suprakl.LU(Virchow u.)s použ.zobr.met. |
| 12m21.2↔ | Perk.(ihl.)biopsia axilár.LU s použ.zobr.met. |
| 12m21.3 | Perk.(ihl.)biopsia mediastin.LU s použ.zobr.met. |
| 12m21.4 | Perk.(ihl.)biopsia paraaortál.LU s použ.zobr.met. |
| 12m21.5↔ | Perk.(ihl.)biopsia iliakál.LU s použ.zobr.met. |
| 12m21.6↔ | Perk.(ihl.)biopsia LU panvy s použ.zobr.met. |
| 12m21.7↔ | Perk.(ihl.)biopsia inguin.LU s použ.zobr.met. |
| 12m2x↔ | Perk.(ihl.)biops.LU,slez.týmusu zobr.met.,ostatné |
| 13m10.0↔ | Biopsia s incíziou cervikál.lymfatických uzlín |
| 13m10.1↔ | Biopsia s incíziou supraklavikul.lymfatických uzlín |
| 13m10.2↔ | Biopsia s incíziou axilár.lymfatických uzlín |
| 13m10.3 | Biopsia s incíziou mediastinál.lymfatických uzlín |

| | |
|---|---|
| 13m10.4 | Biopsia s incíziou paraaortál.lymfatických uzlín |
| 13m10.5↔ | Biopsia s incíziou iliakál.lymfatických uzlín |
| 13m10.6↔ | Biopsia s incíziou inguinál.lymfatických uzlín |
| 13m10.7↔ | Biopsia s incíziou lymfatických uzlín panvy |
| 13m10.x↔ | Biopsia s incíziou ostatných lymfatických uzlín |
| 5a300 | Perkutánna chordotómia a traktotómia |
| 5a301 | Trigeminová miechová traktotómia |
| 5a30f | Impl.liek.pumpy na intratekál.aplik.liečiva do miech.kanála |
| 5a310.10 | Impl.liek.pumpy intrat/epidurál.pod.liek:l.pum.s konš.priet. |
| 5a310.11 | Impl.liek.pump.intratek/epidurál.pod.liek:progr.liek.pumpa |
| 5a310.1x | Impl.liek.pumpy a intratek./epidurál.podávanie liek:ost. |
| 5a310.2 | Vytvorenie podkožného rezervoára |
| 5j902 | Retorakotómia,resternotómia,reoperácia v torakochirurgii |
| 5l016.1 | Embolektómie a trombektómie a. hepatica |
| 5l016.3 | Embolektómie a trombektómie a. lienalis |
| 5l126.1 | Endarterekt.a trombendarterekt.a.hepatica |
| 5l126.3 | Endarterekt.a trombendarterekt.a.lienalis |
| 5l136.1 | Res.aneuryzmy a.hepatica bez použ.prot.mat. |
| 5l136.3 | Res.aneuryzmy a.lienalis bez použ.prot.mat. |
| 5l146.1 | Res.aneur. a. hepatica(okr.aneur.aor)s interpoz. |
| 5l146.3 | Res.aneur. a. lienalis(okr.aneur.aor)s interpoz. |
| 5l156.1 | Resekcia pseudoaneuryziem a. hepatica |
| 5l156.3 | Resekcia pseudoaneuryziem a. lienalis |
| 5l166.1 | Sutúra a. hepatica |
| 5l166.3 | Sutúra a. lienalis |
| 5l176.1 | Ligatúra a. hepatica |
| 5l176.3 | Ligatúra a. lienalis |
| 5l502.10 | Vytv.radiocefalickej A-V fistuly(Cimino - Brescia) |
| 5l502.11 | Vytv.radiocefal.A-V fistuly(fossa tabatiere- snuff box) |
| 5l502.2 | Vytv.A-V fistuly na predlaktí HK (R-C, R-B, U-C, U-B) |
| 5l502.30 | Vytv.brachiokubitál.A-V fistuly (sec.Gracz sec. Konner) |
| 5l502.31 | Vytv.brachiokubitál.A-V fistuly na v.basilica |
| 5l502.32 | Vytv.brachiokubitál.A-V fistuly na v.cephalica |
| 5l502.40 | Vytv.A-V fistuly s transpozíciou v. basilica na predlaktí |
| 5l502.41 | Vytv.A-V fistuly s transpozíciou v. basilica na axile |
| 5l502.50 | Vytvorenie A-V fistuly pomocou autológnej cievy |
| 5l502.51 | Vytvorenie A-V fistuly pomocou allogénnej cievy |
| 5l502.6 | Vytv. A-V fistuly na HK pom.protetického materiálu |
| 5l502.70 | Vytv.A-V fistuly na DK pom. protetického materiálu |
| 5l502.71 | Vytv.A-V fistuly na DK s transpozíciou VFS |
| 5l502.72 | Vytv.A-V fistuly na DK s transpozíciou žily |
| 5l502.73 | Vytv.A-V fistuly na DK pom. cievnej protézy |
| 5l514.2 | Bajpasové OP aorty pom.žily:aortoaortálny bajp. |
| 5l515.0 | Bajpas.OP a.iliaca a viscerál.aa.pom.žily:iliakoiliakál.bajp |
| 5l515.6 | Bajpas.OP a.iliaca a visce.aa.pom.žily:obturát.bajp,extraan |
| 5l515.8 | Bajpas.OP a.iliaca a viscerál.aa.pom.žily:iné viscerál.tepny |
| 5l515.x | Bajpas.OP a.iliaca a viscerál.tepny pom.žily:ostatné |
| 5l519 | Bajpas.OP vény pomocou žily |
| 5l524.2 | Bajpas.OP aorty pomocou protézy:aortoaortál.bajp |
| 5l525.0↔ | Bajpas.OP a.iliaca,viscerál.aa.p.protézy:iliakoiliakálny bajp. |
| 5l525.00 | Bajpas.OP pomocou protézy:cross-bajpas iliakoiliakálny |
| 5l525.10 | Bajpas.OP pomocou protézy:cross-bajpas iliakofemorálny |
| 5l525.6↔ | Bajp.OP a.iliaca,visce.aa.p.protézy:obturátor.baj.extraanat. |
| 5l525.8↔ | Bajpas.OP a.iliaca,viscerál.aa.p.protézy:iné viscerál.tepny |
| 5l525.x↔ | Bajpas.OP a.iliaca a viscerálne aa. pom.protézy:ost. |
| 5l529 | Bajpas.OP žily pomocou protézy |
| 5l536.1 | Plastika záplatou[patch plastika]:a.hepatica |
| 5l536.3 | Plastika záplatou[patch plastika]:a.lienalis |
| 5n092 | Opich pažerák.varixov |
| 5n09j.00 | Otv.chir.zav/vým.samoexp.protézy do paž:1bez antirefl.vent |
| 5n09j.01 | Otv.chir.zav/vým.samoexp.pr.do pažer:2bez antirefl.vent |
| 5n09j.03 | Otv.chir.zav/vým.samoexp.pr.do pažer.:>3bez antiref.ven |
| 5n09k.02 | Otv.chir.zav/vým.samexp.prot.do pažer:1pr.s antireflu.ven. |
| 5n09k.04 | Otv.chir.zav/vým.samexp.prot.do pažer:1pr.s antreflux.v.2bez |
| 5n09k.05 | Otv.chir.zav/vým.samexp.prot.pažer:>3,z toho1s antireflux.v. |
| 5n09l.0 | Otv.chir.zav./výmena neexpandovateľnej protézy do pažer. |
| 5n100 | Gastrotómia(vrátane odstránenia cudz.t.) bez ďalš.výk. |
| 5n101 | Gastrotómia so zavedením 1 ezofageálneho tubusu |
| 5n103 | Iná gastrotómia |
| 5n110 | Lok.otvorená excízia ch.zm.žaludočného tk. |
| 5n111 | Lok.laparoskop.excízia ch.zm.žaludočného tk. |
| 5n113.0 | Lok.otv.chir.deštr.chor.zmen.žalúdoč.tk.elektrokoaguláciou |
| 5n113.1 | Lok.otv.chir.deštr.ch.zm.žalúd.tk.laser.koaguláciou |
| 5n113.2 | Lok.otv.chir.deštr.ch.zm.žalúd.tk.termokoaguláciou |
| 5n113.3 | Lok.otv.chir.deštr.ch.zm.žalúd.tk.kryokoaguláciou |
| 5n113.4 | Lok.otv.chir.deštr.ch.zm.žalúd.tk.fotodynamic.liečbou |
| 5n113.x | Lok.otv.chir.deštrukcia chorob.zmen.žalúdoč.tk.iným spôs. |
| 5n114.0 | Lok.laparosk.deštr.ch.zm.žalúd.tk.elektrokoaguláciou |
| 5n114.1 | Lok.laparosk.deštr.ch.zm.žalúd.tk.laser.koaguláciou |
| 5n114.2 | Lok.laparosk.deštr.ch.zm.žalúd.tk.termokoaguláciou |
| 5n114.3 | Lok.laparosk.deštr.ch.zm.žalúd.tk.kryokoaguláciou |
| 5n114.4 | Lok.laparosk.deštr.ch.zm.žalúd.tk.fotodynam.liečbou |
| 5n114.x | Lok.laparosk.deštr.ch.zm.žalúdočného tk.,ost. |
| 5n12g | Rev.po.res.žal:premena s interpozíciou ten.č. |
| 5n12h | Rev.po.res.žal:revízia interponátu ten.č/Roux-Y anas. |
| 5n12x | Ostatná revízia po resekcii žalúdka |
| 5n191.0 | Sutúra varixov žalúdka:lpt. |
| 5n191.2 | Sutúra varixov žalúdka:lsk. |
| 5n191.4 | Sutúra varixov žal:konver.lsk.-otv.ch. |
| 5n191.x | Sutúra varixov žal:ost. |
| 5n193.0 | Odstránenie žalúdočného volvulu:lpt. |
| 5n193.2 | Odstránenie žalúdočného volvulu:lsk. |
| 5n193.4 | Odstránenie žalúdočného volvulu:zm.lsk.-otv.ch. |
| 5n193.x | Odstránenie žalúdočného volvulu:ostatné |
| 5n211.0 | Lokálna excízia na tenkom čreve:lpt. |
| 5n211.2 | Lokálna excízia na tenkom čreve:lsk. |
| 5n214.0 | Otv.chir.deštr.chor.tk.na tenk.čr.elektrokoaguláciou |
| 5n214.1 | Otv.chir.deštr.chor.tk.na tenk.čr.laser.koaguláciou |
| 5n214.2 | Otv.chir.deštr.chor.tk.na tenk.čr.termokoaguláciou |
| 5n214.x | Otvorená chirurg.deštrukcia chor.tk.na tenk.čr:ost. |
| 5n215.0 | Laparoskop.deštruk.chor.tk.na tenk.čr.elektrokoagul. |
| 5n215.1 | Laparoskop.deštruk.chor.tk.na tenk.čr.laser.koaguláciou |
| 5n215.2 | Laparoskop.deštruk.chor.tk.na tenk.čr.termokoagul. |
| 5n215.x | Laparoskop.deštrukcia chor.tk.na tenk.čr:ost. |
| 5n346.0 | Transplantácia duodena |
| 5n346.1 | Transplantácia jejuna |
| 5n346.2 | Transplantácia ilea |
| 5n346.x | Transplantácia tenkého čreva, iné |
| 5n350.1 | Dezinvaginácia jejuna |
| 5n350.2 | Dezinvaginácia ilea |
| 5n350.3 | Dezinvaginácia hrubého čreva |
| 5n350.x | Dezinvaginácia čreva, ostatné |
| 5n351.1 | Detorzia [derotácia] pri volvule jejuna |
| 5n351.2 | Detorzia [derotácia] pri volvule ilea |
| 5n351.3 | Detorzia [derotácia] pri volvule hrubého čreva |
| 5n351.x | Detorzia [derotácia] pri volvule, ostatné |
| 5n35x.x | Intraabdominálne manipulácie na čreve:ostatné |
| 5n390.0 | Dekompresia čreva:laparotomicky |
| 5n390.2 | Dekompresia čreva:laparoskopicky |
| 5n390.4 | Dekompresia čreva:konv.lsk.-lpt. |
| 5n392.0 | Adheziolýza na čreve:laparotomicky |
| 5n392.2 | Adheziolýza na čreve:laparoskopicky |
| 5n392.4 | Adheziolýza na čreve:konv.lsk.-lpt. |
| 5n392.x | Adheziolýza na čreve:ostatné |
| 5n393.0 | Plikácia tenkého čreva[jejunoplik.Philipps-Child]:lpt. |
| 5n393.2 | Plikác.ten.č [jejunoplik.Noble] (OP Philipps-Child):lsk. |
| 5n393.4 | Plikác.ten.č [jejunoplik.Noble] (OP Philipps-Child):zm.lsk.-lpt. |
| 5n393.x | Plikác.ten.č [Noble] (OP Philipps-Child):ost. |
| 5n395.0 | Fix.tenk.čr.na P-str.br.steny a hr.č.na Ľ-str.br.steny:lpt. |
| 5n395.2 | Fix.tenk.čr.na P-str.br.st.a hr.č na Ľ-str.br.st:lsk. |
| 5n395.4 | Fix.ten.čr.na P-str.br.st.a hr.č na Ľ-str.br.st:konv.lsk.-lpt. |
| 5n395.x | Fixácia tenk.čr.na P-str.bruš.steny a hr.čr.na Ľ-str.bruš.st:ost. |
| 5n396.0 | Oddelenie Laddových väzov na čreve:laparotomicky |
| 5n396.2 | Oddelenie Laddových väzov na čreve:laparoskopicky |
| 5n396.4 | Oddelenie Laddových väzov na čreve:konv.lsk.-lpt. |
| 5n396.x | Oddelenie Laddových väzov na čreve:ostatné |
| 5n810.0↔ | Uzav.ingui.hernie bez plast:s vys.podviaz.vaku her.a čiast.res. |
| 5n810.1↔ | Uzavr.inguin.her.bez plast:s res.steny hydrokély |
| 5n810.2↔ | Uzavr.inguin.her.bez plas:s funikulol.a dislok.semenníka |
| 5n810.3↔ | Uzavr.inguin.hernie bez plats:bez ď.výkonov |

| | |
|---|---|
| 5n810.x↔ | Uzavretie inguin.hernie bez plastiky:ostatné |
| 5n811↔ | Uzavretie inguinálnej hernie s plastikou |
| 5n812↔ | Uzavr.inguin.hernie s autológ.materiálom |
| 5n813.0↔ | Uzavretie inguin.hernie s aloplast.mat:lpt. |
| 5n813.1↔ | Uzavretie inguin.hernie s alopl.mat:lsk.transperitoneálne |
| 5n813.2↔ | Uzavretie ingv.hernie s alopl.mat:esk,totál.extraperit.pr. |
| 5n813.x↔ | Uzavretie inguin.hernie s aloplast.mat:ost. |
| 5n814↔ | Uzavr.inguin.her.s res.čreva bez dodatoč.lpt. |
| 5n815.0↔ | Uzavr.inguin.her.pri recid.s plast.bez funik.-orchidolýzy |
| 5n815.1↔ | Uzavr.inguin.her.pri recidíve s plast.s funikulo-orchidolýzou |
| 5n816↔ | Uzavretie inguin.hernie pri recidíve s autolog.mat. |
| 5n817.0↔ | Uzavretie inguin.hernie pri recidíve s alopl.mat:lpt. |
| 5n817.1↔ | Uzavr.inguin.her.pri recid s alopl.mat:lsk.transperit. |
| 5n817.2↔ | Uzavr.inguin.her.pri recid.s alopl.mat:esk,tot.extraperit.p. |
| 5n817.x↔ | Uzavretie inguin.hernie pri recidíve s aloplast.mat:ost. |
| 5n818↔ | Uzavr.inguin.her.pri recid.s alopl.mat:res.čr.bez dodatoč.lpt. |
| 5n81x↔ | Uzavretie inguin.hernie pri recidíve s alopl.mat:ostatné |
| 5n820↔ | Uzavretie femorál.hernie bez plastiky |
| 5n821↔ | Uzavretie femorálnej hernie s plastikou |
| 5n822↔ | Uzavretie femorálnej hernie s autológ.mat. |
| 5n823.0↔ | Uzavretie femorálnej hernie s alopl.mat:otv.ch. |
| 5n823.1↔ | Uzavr.fem.her s aloplast.mat:lsk.transperit. |
| 5n823.2↔ | Uzavr.fem.her.s alopl.mat:esk.,tot.extraperit.príst. |
| 5n823.x↔ | Uzavretie femorálnej hernie s alopl.mat:ost. |
| 5n824↔ | Uzavr.femorál.her.s resek.čr:bez dodatoč.laparotómie |
| 5n825↔ | Uzavretie femorál.hernie pri recidíve s plastikou |
| 5n826↔ | Uzavretie femor.hernie pri recidíve s autológ.mat. |
| 5n827.0↔ | Uzavretie femorálnej hernie pri recidíve s alopl.mat:lpt. |
| 5n827.1↔ | Uzavr.fem.her.pri recid.s alopl.mat:lsk.transperit. |
| 5n827.2↔ | Uzav.femorál.hernie pri recid,esk totál.extraperiton.prístup |
| 5n827.x↔ | Uzavretie femor.hernie:pri recidíve:ostatné |
| 5n828↔ | Uzavr.fem.her.pri recid.s resek.čr:bez dodat.laparotóm. |
| 5n82x↔ | Uzavretie femorálnej hernie:pri recidíve,s alopl.mat:ost. |
| 5n913 | Relaparotómia |
| 5n915 | Exploratívna lumbotómia |
| 5n916 | Opakovaná lumbotómia |
| 5n920.1 | Incízia brušnej steny:explorácia |
| 5n920.2 | Incízia brušnej steny:extraperitoneálna drenáž |
| 5n920.3 | Incízia brušnej steny:odstránenie cudz.t. |
| 5n920.x | Incízia brušnej steny:ostatné |
| 5n921 | Excízia ch.zm.tk.brušnej steny |
| 5n929 | Excízia a deštrukcia ch.zm.tk.bruš.steny:iné |
| 5n92a | Excízia appendix epiploica |
| 5n92b | Resekcia mesentéria |
| 5n92c | Omentektómia peritoneálneho tkaniva |
| 5n92d.0 | Parciál.parietálna peritoneálna ektómia peritoneál.tk. |
| 5n92d.1 | Subtotál.parietál.peritoneálna ektómia peritoneál.tk. |
| 5n92d.2 | Lok.parietálna peritoneálna ektómia peritoneál.tk. |
| 5n92e | Res.tk.z bruš.reg.bez orgán.priradenia:intraperit. |
| 5n92x | Incízie,excízie,deštrukcie chor.tkaniva brušnej steny:ost. |
| 5n930 | Sutúra brušnej steny po poranení |
| 5n931 | Sutúra mesenteria,omenti majus al.minus po poranení |
| 5n932.1 | Plast.rekonštr.bruš.steny s autológnym materiálom |
| 5n932.2 | Plast.rekonštr.bruš.steny s aloplastickým materiálom |
| 5n932.x | Plast.rekonštr.bruš.steny, ostatné |
| 5n933 | Plastická rekonštrukcia omenta |
| 5n934.1 | Plast.OP diastázy priamych bruš.sval. |
| 5n934.2 | Plast.OP diast.priam.br.sval.s OP umbil.hernie |
| 5n93x | Plast.rekonštr.brušnej steny a peritonea:ostatné |
| 5n991.1 | Sekundárne uzavretie brušnej steny |
| 5n991.2 | Definitívne uzavretie brušnej steny |
| 5n991.x | Ostatné uzávery brušnej steny a peritonea |
| 5n995 | Implantácia katétrového systému do brušnej dutiny |
| 5n996 | Revízia katétrového systému v brušnej dutine |
| 5n997 | Odstránenie katétrového systému z brušnej dutiny |
| 5o902.1 | Retroperitoneál.drenáž retroperitoneál.tk:lpt. |
| 5o902.2 | Retroperitoneál.drenáž retroperitoneál.tk:lumbt. |
| 5o902.4 | Retroperitoneál.drenáž retroperitoneál.tk:lsk. |
| 5o903.1 | Panvová drenáž retroperitoneál.tk:lpt. |
| 5o903.2 | Panvová drenáž retroperitoneál.tk:lumbt. |
| 5o903.4 | Panvová drenáž retroperitoneál.tk:lsk. |
| 5o906.1 | Excízia retroperitoneálneho tkaniva:lpt. |
| 5o906.2 | Excízia retroperitoneálneho tkaniva:lumbt. |
| 5o906.4 | Excízia retroperitoneálneho tkaniva:lsk. |
| 5o906.50 | Resekcia nádoru retroperitonea v bruš.obl.,laparotomicky |
| 5o906.51 | Resekcia nádoru retroperitonea v malej panve, laparotomicky |
| 5o909.1 | Res.tkaniva bez presného urč.vzťahu k org:lpt. |
| 5o909.2 | Res.tkaniva bez presného urč.vzťahu k org:lumbt. |
| 5o909.4 | Res.tkaniva bez presného urč.vzťahu k org:lsk. |
| 5o909.x | Res.tkaniva bez presného urč.vzťahu k org:ost. |
| 5t80b.0↔ | Debridement svalu v obl.hlavy a krku |
| 5t80b.1↔ | Debridement svalu v obl.ramena,axily |
| 5t80b.2↔ | Debridement svalu v obl.ramena a lakťa |
| 5t80b.3↔ | Debridement svalu v obl.predlaktia |
| 5t80b.4↔ | Debridement svalu v obl.hrud.steny a chrbta |
| 5t80b.5↔ | Debridement svalu v obl.bruš.steny |
| 5t80b.6↔ | Debridement svalu v inguinál.,genit.a gluteál.obl. |
| 5t80b.7↔ | Debridement svalu v obl.stehna a kolena |
| 5t80b.8↔ | Debridement svalu v obl.predkolenia |
| 5t80b.9↔ | Debridement svalu v obl.nohy |
| 5t80b.x | Debridement svalu:ostatné |
| 5t80c.0↔ | Debridement šľachy v obl.hlavy a krku |
| 5t80c.1↔ | Debridement šľachy v obl.ramena,axily |
| 5t80c.2↔ | Debridement šľachy v obl.ramena a lakťa |
| 5t80c.3↔ | Debridement šľachy v obl.predlaktia |
| 5t80c.4↔ | Debridement šľachy v obl.hrud.steny a chrbta |
| 5t80c.5↔ | Debridement šľachy v obl.bruš.steny |
| 5t80c.6↔ | Debridement šľachy v inguinál.,genit.a gluteál.obl. |
| 5t80c.7↔ | Debridement šľachy v obl.stehna a kolena |
| 5t80c.8↔ | Debridement šľachy v obl.predkolenia |
| 5t80c.9↔ | Debridement šľachy v obl.nohy |
| 5t80c.x | Debridement šľachy:ostatné |
| 5t80d.0↔ | Debridement fascie v obl.hlavy a krku |
| 5t80d.1↔ | Debridement fascie v obl.ramena,axily |
| 5t80d.2↔ | Debridement fascie v obl.ramena a lakťa |
| 5t80d.3↔ | Debridement fascie v obl.predlaktia |
| 5t80d.4↔ | Debridement fascie v obl.hrud.steny a chrbta |
| 5t80d.5↔ | Debridement fascie v obl.bruš.steny |
| 5t80d.6↔ | Debridement fascie v inguinál.,genit.a gluteál.obl. |
| 5t80d.7↔ | Debridement fascie v obl.stehna a kolena |
| 5t80d.8↔ | Debridement fascie v obl.predkolenia |
| 5t80d.9↔ | Debridement fascie v obl.nohy |
| 5t80d.x | Debridement fascie:ostatné |
| 5t991 | Debridement mäkk.č.pohyb.aparátu, viacvrstvový |
| 5v150.0 | Chir.vyčist.rany s odstr.chor.tk.na koži a podk:malá ploch:pery |
| 5v150.4 | Chir.vyč.rany s odstr.chor.tk.na kož.a podk:m.pl:ost.č.hl. |
| 5v150.5 | Chir.vyčist.rany s odstr.chor.tk.na koži a podk:m.plocha:krk |
| 5v150.6↔ | Chir.vyč.rany s odstr.chor.tk.na k.a podk:m.plocha:ram,axila |
| 5v150.7↔ | Chir.vyčist.rany s odstr.chor.tk.na k.a podk:m.pl:ram,lak. |
| 5v150.8↔ | Chir.vyčist.rany s odstr.chor.tk.na k.a podk:malá pl.predlakt. |
| 5v150.9↔ | Chir.vyč.rany s odstr.chor.tk.na koži a podk:malá plocha:ruka |
| 5v150.a | Chir.vyč.rany s odstr.chor.tk.na k.a podk:m.pl:hr.st.a chrb. |
| 5v150.b | Chir.vyčist.rany s odstr.chor.tk.na k.a podk:malá pl:bruš.obl. |
| 5v150.c | Chir.vyč.r.any s odstr.chor.tk.na k.a podk:malá pl:ingv,genit.o. |
| 5v150.d | Chir.vyčist.rany s odstr.chor.tk.na k.a podk:malá pl:glut.obl. |
| 5v150.e↔ | Chir.vyč.rany s odstr.chor.tk.na koži a podk:malá pl:stehn,kol |
| 5v150.f↔ | Chir.vyčist.rany s odst.chor.tk.na k.a podk:malá pl:predkol. |
| 5v150.g↔ | Chir.vyčist.rany s odstr.chor.tk.na koži a podk:malá pl:noha |
| 5v150.x | Chir.vyč.rany s odstr.chor.tk.na koži a podk:malá plocha:ost. |
| 5v151.0 | Chir.vyč.rany s odstr.chor.tk.na koži a podk:veľká plocha:pery |
| 5v151.4 | Chir.vyčist.rany s odstr.chor.t.na k.a podk:veľká pl:ost.č.hlavy |
| 5v151.5 | Chir.vyč.rany s odstr.chor.tk.na koži a podk:veľká plocha:krk |
| 5v151.6↔ | Chir.vyč.rany s odstr.chor.tk.na k.a podk:veľká pl:ram,axila |
| 5v151.7↔ | Chir.vyčis.rany s odstr.chor.tk.na k.a podk:veľká pl:ram,lak. |
| 5v151.8↔ | Chir.vyčist.rany s odstr.chor.tk.na k.a podk:veľká pl:predlakt. |
| 5v151.9↔ | Chir.vyčist.rany s odstr.chor.tk.na koži a podk:veľká pl:ruka |
| 5v151.a | Chir.vyč.rany s odstr.chor.tk.na k.a podk:veľká pl:hrud.st.,chrb |
| 5v151.b | Chir.vyč.rany s odstr.chor.tk.na koži a podk:veľká pl:bruš.o |
| 5v151.c | Chir.vyčis.rany s odstr.chor.tk.na k.a podk:veľká pl:ingv,genit.o |
| 5v151.d | Chir.vyčist.rany s od.chor.tk.na koži a podk:veľká pl:glut.obl. |

| | |
|---|---|
| 5v151.e↔ | Chir.vyč.rany s odstr.chor.tk.na koži a podk:veľká pl:stehn,kol |
| 5v151.f↔ | Chir.vyč.rany s odstr.chor.tk.na koži a podk:veľká pl:predkol |
| 5v151.g↔ | Chir.vyč.rany s ods.chor.tk.na koži a podk:veľká plocha:noha |
| 5v151.x | Chir.vyč.rany s odstr.chor.tk.na koži a podk:veľká plocha:ost. |
| 5v152.0 | Chir.vyč.rany ods.ch.tk.na k.a podk:veľ.pl,vlož.liek.nosič:pera |
| 5v152.4 | Ch.vyčis.rany ods.chor.tk.na k.a podk:veľ.pl,vl.liek.nosič:i.č.hl |
| 5v152.5 | Chir.vyčis.rany ods.chor.tk.na k.a podk:veľ.pl,vl.liek.nosič:krk |
| 5v152.6↔ | Ch.vyčist.rany ods.chor.tk.k.a podk:veľ.pl,vl.liek.nosič:ram,axi |
| 5v152.7↔ | Chi.vyčis.rany ods.ch.tk.koži a podk:veľ.pl,vl.liek.nosič:ram,lak |
| 5v152.8↔ | Chi.vyč.rany ods.chor.tk.k.a podk:veľ.pl,vl.liek.nosič:predlakt |
| 5v152.9↔ | Chir.vyč.rany ods.chor.tk.k.a podk:veľ.pl,vlož.liek.nosič:ruka |
| 5v152.a | Chi.vyč.rany odst.ch.tk.k.a podk:veľ.pl.,vl.liek.nosič:hr.st.,chrb |
| 5v152.b | Ch.vyč.rany.odst.chor.tkan.na k.a podk:veľ.pl.,vlož.l.n:bruš.o |
| 5v152.c | Ch.vyč.rany ods.chor.tk.k.a podk:veľ.pl,vl.liek.nosič:ingv,gen.o |
| 5v152.d | Chir.vyč.rany ods.chor.tk.k.a podk:veľ.pl,vlož.liek.nosič:glut.o |
| 5v152.e↔ | Ch.vyč.rany ods.chor.tk.k.a podk:veľ.pl,vl.liek.nosič:stehno,kol |
| 5v152.f↔ | Chir.vyč.rany ods.chor.tk.k.a podk:veľ.pl,vl.liek.nosič:predkol |
| 5v152.g↔ | Ch.vyč.rany ods.chor.tk.koži a podk:veľ.pl,vlož.liek.nosič:noha |
| 5v152.x | Chi.vyčist.rany odst.chor.tk.k.a podk:veľ.pl,vlož.liek.nosič:ost |
| 5v153 | Minitorakotómia a debridement pri empyéme |
| 5v15x.x | Chir.vyč.rany s odstr.chor.tk.na kož.a podk:ost. |
| 5v295 | Revízia operačnej rany po OP vo všetkých chir.odboroch |
| 8d245.1 | Kompresia pažerákových varixov samoexpandibilným stentom |
| 8g113 | Ošetrenie a preväz popáleniny |
| 8g114 | Ošetrenie a preväz popáleniny prsta |
| 8g115 | Ošetrenie a preväz popáleniny dorzy ruky alebo nohy |
| 8g121.0 | Ošetr.a preväz popáleniny: do 1 % povrchu tela |
| 8g121.1 | Ošetr.a preväz popáleniny:do 5 % povrchu tela |
| 8g121.2 | Ošetr.a preväz popáleniny:od 6 % do 10% povrchu tela |
| 8g121.3 | Ošetr.a preväz popáleniny:od 11% do 15% povrchu tela |
| 8g121.4 | Ošetr.a preväz popáleniny:od 15% do 20% povrchu tela |
| 8g121.5 | Ošetr.a preväz popáleniny:nad 20% povrchu tela |
| 8g210 | Biologická nekrektómia [Maggot therapy] |
| 8r741.5 | Parciálna embolizácia sleziny |
| 8r850.g | Selek. embol. tekut.: v. por. |
| 8r850.h | Selek. embol. tekut.: visc. c. |
| 8r850.i | Selek. embol. tekut.: iné br. a pan. tep. |
| 8r850.j | Selek. embol. tekut.: iné br. a pan. žily |
| 8r851.g | Selek. embol. odp. bal.: v. por. |
| 8r851.h | Selek. embol. odp. bal.: visc. c. |
| 8r851.i | Selek. embol. odp. bal.: iné br. a pan. tep. |
| 8r851.j | Selek. embol. odp. bal.: iné br. a pan. žily |
| 8r852.g | Selek. embol. c. okl.: v. por. |
| 8r852.h | Selek. embol. c. okl.: visc. c. |
| 8r852.i | Selek. embol. c. okl.: iné br. a pan. tep. |
| 8r852.j | Selek. embol. c. okl.: iné br. a pan. žily |
| 8r853.g | Selek. embol. čas.: v. por. |
| 8r853.h | Selek. embol. čas.: visc. c. |
| 8r853.i | Selek. embol. čas.: iné br. a pan. tep. |
| 8r853.j | Selek. embol. čas.: iné br. a pan. žily |
| 8r854.g | Selek. embol. kov. šp.: v. por. |
| 8r854.h | Selek. embol. kov. šp.: visc. c. |
| 8r854.i | Selek. embol. kov. šp.: iné br. a pan. tep. |
| 8r854.j | Selek. embol. kov. šp.: iné br. a pan. žily |

## Výkon H06-3

| | |
|---|---|
| 5n111 | Lok.laparoskop.excízia ch.zm.žaludočného tk. |
| 5n392.0 | Adheziolýza na čreve:laparotomicky |
| 5n392.2 | Adheziolýza na čreve:laparoskopicky |
| 5n392.4 | Adheziolýza na čreve:konv.lsk.-lpt. |
| 5n392.x | Adheziolýza na čreve:ostatné |
| 5n810.0↔ | Uzav.ingui.hernie bez plast:s vys.podviaz.vaku her.a čiast.res. |
| 5n810.1↔ | Uzavr.inguin.her.bez plast:s res.steny hydrokély |
| 5n810.2↔ | Uzavr.inguin.her.bez plas:s funikulol.a dislok.semenníka |
| 5n810.3↔ | Uzavr.inguin.hernie bez plats:bez ď.výkonov |
| 5n810.x↔ | Uzavretie inguin.hernie bez plastiky:ostatné |
| 5n811↔ | Uzavretie inguinálnej hernie s plastikou |
| 5n812↔ | Uzavr.inguin.hernie s autológ.materiálom |
| 5n813.0↔ | Uzavretie inguin.hernie s aloplast.mat:lpt. |
| 5n813.1↔ | Uzavretie inguin.hernie s alopl.mat:lsk.transperitoneálne |
| 5n813.2↔ | Uzavretie ingv.hernie s alopl.mat:esk,totál.extraperit.pr. |
| 5n813.x↔ | Uzavretie inguin.hernie s aloplast.mat:ost. |
| 5n814↔ | Uzavr.inguin.her.s res.čreva bez dodatoč.lpt. |
| 5n815.0↔ | Uzavr.inguin.her.pri recid.s plast.bez funik.-orchidolýzy |
| 5n815.1↔ | Uzavr.inguin.her.pri recidíve s plast.s funikulo-orchidolýzou |
| 5n816↔ | Uzavretie inguin.hernie pri recidíve s autolog.mat. |
| 5n817.0↔ | Uzavretie inguin.hernie pri recidíve s alopl.mat:lpt. |
| 5n817.1↔ | Uzavr.inguin.her.pri recid s alopl.mat:lsk.transperit. |
| 5n817.2↔ | Uzavr.inguin.her.pri recid.s alopl.mat:esk,tot.extraperit.p. |
| 5n817.x↔ | Uzavretie inguin.hernie pri recidíve s aloplast.mat:ost. |
| 5n818↔ | Uzavr.inguin.her.pri recid.s alopl.mat:res.čr.bez dodatoč.lpt. |
| 5n81x↔ | Uzavretie inguin.hernie pri recidíve s alopl.mat:ostatné |
| 5n820↔ | Uzavretie femorál.hernie bez plastiky |
| 5n821↔ | Uzavretie femorálnej hernie s plastikou |
| 5n822↔ | Uzavretie femorálnej hernie s autológ.mat. |
| 5n823.0↔ | Uzavretie femorálnej hernie s alopl.mat:otv.ch. |
| 5n823.1↔ | Uzavr.fem.her s aloplast.mat:lsk.transperit. |
| 5n823.2↔ | Uzavr.fem.her.s alopl.mat:esk.,tot.extraperit.príst. |
| 5n823.x↔ | Uzavretie femorálnej hernie s alopl.mat:ost. |
| 5n824↔ | Uzavr.femorál.her.s resek.čr:bez dodatoč.laparotómie |
| 5n825↔ | Uzavretie femorál.hernie pri recidíve s plastikou |
| 5n826↔ | Uzavretie femor.hernie pri recidíve s autológ.mat. |
| 5n827.0↔ | Uzavretie femorálnej hernie pri recidíve s alopl.mat:lpt. |
| 5n827.1↔ | Uzavr.fem.her.pri recid.s alopl.mat:lsk.transperit. |
| 5n827.2↔ | Uzav.femorál.hernie pri recid,esk totál.extraperiton.prístup |
| 5n827.x↔ | Uzavretie femor.hernie:pri recidíve:ostatné |
| 5n828↔ | Uzavr.fem.her.pri recid.s resek.čr:bez dodat.laparotóm. |
| 5n82x↔ | Uzavretie femorálnej hernie:pri recidíve,s alopl.mat:ost. |
| 5n92a | Excízia appendix epiploica |
| 5n92d.0 | Parciál.parietálna peritoneálna ektómia peritoneál.tk. |
| 5n92d.2 | Lok.parietálna peritoneálna ektómia peritoneál.tk. |
| 5n932.1 | Plast.rekonštr.bruš.steny s autológnym materiálom |
| 5n932.2 | Plast.rekonštr.bruš.steny s aloplastickým materiálom |
| 5n932.x | Plast.rekonštr.bruš.steny, ostatné |
| 5n933 | Plastická rekonštrukcia omenta |
| 5n934.1 | Plast.OP diastázy priamych bruš.sval. |
| 5n934.2 | Plast.OP diast.priam.br.sval.s OP umbil.hernie |
| 5n93x | Plast.rekonštr.brušnej steny a peritonea:ostatné |
| 5n991.x | Ostatné uzávery brušnej steny a peritonea |

## Výkon H06-4

## Výkon H06-5

## Výkon H06-6

| | |
|---|---|
| 8r741.5 | Parciálna embolizácia sleziny |
| 8r850.g | Selek. embol. tekut.: v. por. |
| 8r850.h | Selek. embol. tekut.: visc. c. |
| 8r850.i | Selek. embol. tekut.: iné br. a pan. tep. |
| 8r850.j | Selek. embol. tekut.: iné br. a pan. žily |
| 8r851.g | Selek. embol. odp. bal.: v. por. |
| 8r851.h | Selek. embol. odp. bal.: visc. c. |
| 8r851.i | Selek. embol. odp. bal.: iné br. a pan. tep. |

| | |
|---|---|
| 8r851.j | Selek. embol. odp. bal.: iné br. a pan. žily |
| 8r852.g | Selek. embol. c. okl.: v. por. |
| 8r852.h | Selek. embol. c. okl.: visc. c. |
| 8r852.i | Selek. embol. c. okl.: iné br. a pan. tep. |
| 8r852.j | Selek. embol. c. okl.: iné br. a pan. žily |
| 8r853.g | Selek. embol. čas.: v. por. |
| 8r853.h | Selek. embol. čas.: visc. c. |
| 8r853.i | Selek. embol. čas.: iné br. a pan. tep. |
| 8r853.j | Selek. embol. čas.: iné br. a pan. žily |
| 8r854.g | Selek. embol. kov. šp.: v. por. |
| 8r854.h | Selek. embol. kov. šp.: visc. c. |
| 8r854.i | Selek. embol. kov. šp.: iné br. a pan. tep. |
| 8r854.j | Selek. embol. kov. šp.: iné br. a pan. žily |

## ADRG H07 Cholecystektómia

Výk. v tabuľke H07-2

### DRG H07A Cholecystektómia s veľmi komplexnou diagnózou alebo komplikujúcou kongtelaciou

HDg v tabuľke H07-1 alebo Komplikujúce kongtelácie I

### DRG H07B Cholecystektómia bez veľmi komplexnej diagnózy, bez komplikujúcej kongtelácie

#### Hlavná diagnóza H07-1

| | |
|---|---|
| C22.0 | Hepatocelulárny karcinóm |
| C22.1 | Karcinóm vnútropečeňových žlčových ciest |
| C22.2 | Hepatoblastóm |
| C22.3 | Angiosarkóm pečene |
| C22.4 | Iný sarkóm pečene |
| C22.7 | Iný karcinóm pečene,bližšie určený |
| C22.9 | Zhubný nádor pečene,bližšie neurčený |
| C23 | Zhubný nádor žlčníka |
| C24.0 | Zhubný nádor mimopečeňových žlčových ciest |
| C24.1 | Zhubný nádor ampulla Vateri |
| C24.8 | Zhubný nádor žlčových ciest presah.viac.obl. |
| C24.9 | Zhubný nádor žlčových ciest,bližšie neurčený |
| C25.0 | Zhubný nádor hlavy podžalúdkovej žľazy |
| C25.1 | Zhubný nádor tela podžalúdkovej žľazy |
| C25.2 | Zhubný nádor chvosta podžalúdkovej žľazy |
| C25.3 | Zhubný nádor vývodu podžalúdkovej žľazy |
| C25.4 | Zhubný nádor endokrinnej časti podžalúdkovej žľazy |
| C25.7 | Zhubný nádor iných častí podžalúdkovej žľazy |
| C25.8 | Zhubný nádor podžalúdkovej žľazy presah.viac.obl. |
| C25.9 | Zhubný nádor podžalúdkovej žľazy,bližšie neurčený |
| C78.7 | Sekundárny zhubný nádor pečene a vnútropečeň.žlčovodov |
| K85.00 | Idiopatická akútna pankreatitída,bez org.kompl. |
| K85.01 | Idiopatická akútna pankreatitída,s org.kompl. |
| K85.10 | Akútna biliárna pankreatitída,bez org.kompl. |
| K85.11 | Akútna biliárna pankreatitída,s org.kompl. |
| K85.20 | Akút.pankreatitída zapr.alkoholom,bez org.kompl. |
| K85.21 | Akút.pankreatitída zapr.alkoholom,s org.kompl. |
| K85.30 | Akútna pankreatitída zapríč.liekom,bez org.kompl. |
| K85.31 | Akútna pankreatitída zapríč.liekom,s org.kompl. |
| K85.80 | Iná akútna pankreatitída,bez orgánovej komplikácie |
| K85.81 | Iná akútna pankreatitída,s orgánovou komplikáciou |
| K85.90 | Akútna pankreatitída,bliž.neurč.bez org.kompl. |
| K85.91 | Akútna pankreatitída,bliž.neurč.s org.kompl. |
| K86.0 | Chronická pankreatitída zapríčinená alkoholom |
| K86.1 | Iná chronická pankreatitída |
| K86.2 | Cysta pankreasu |
| K86.3 | Pseudocysta pankreasu |
| K86.8 | Iná choroba podžalúdkovej žľazy,bližšie určená |
| K86.9 | Choroba podžalúdkovej žľazy,bližšie neurčená |

#### Výkon H07-2

| | |
|---|---|
| 5n620.0 | Cholecystektómia jednoduch.bez revízie žlčových ciest:lpt. |
| 5n620.4 | CHE jednod.bez revízie žlčových ciest:konv.lsk.-lpt. |
| 5n624.1 | CHE simultánne bez OP revízie žlč.ciest počas 1 lpt.z i.dôv. |

## ADRG H08 Laparoskopická cholecystektómia

Výk. v tabuľke H08-2

### DRG H08A Laparoskopická cholecystektómia s veľmi komplexnou diagnózou, alebo komplikujúcou diagnózou alebo vek < 12 rokov alebo endoskopické odstránenie konkrementov

HDg v tabuľke H07-1 alebo VDg v tabuľke H08-1 alebo Vek < 12 r. alebo Komplikujúce kongtelácie I alebo výk. v tabuľke H08-3

### DRG H08B Laparoskopická cholecystektómia bez veľmi komplexnej diagnózy, bez komplikujúcej diagnózy, vek > 11 rokov, bez endoskopického odstránenia konkrementov

## Hlavná diagnóza H07-1

Pozri stranu 131.

## Vedľajšia diagnóza H08-1

| | | | |
|---|---|---|---|
| D69.53 | Trombocytopénia zapríčinená heparínom,typ II | R65.1 | SIRS infekčnej genézy s orgánovým zlyh. |
| K75.0 | Absces pečene | R65.3 | SIRS neinfekčnej genézy s orgánovým zlyh. |

## Výkon H08-2

| | | | |
|---|---|---|---|
| 5n620.2 | Cholecystektómia jednoduch.bez revízie žlčových ciest:lsk. | 5n625.2 | Cholecystektómia simult.s OP revíz.žlč.c. počas 1 lsk.z i.dôv. |
| 5n621.2 | Cholecystektómia jednoduchá s revíziou žlčových ciest:lsk. | 5n62x | Cholecystektómia:ostatné |
| 5n625.1 | CHE simultánne bez OP revíz.žlč.ciest počas 1 lsk.z i.dôv. | | |



## Výkon H08-3

| | | | |
|---|---|---|---|
| 5n631‡ | Endoskop.incízia papily žlč.ciest [papilotómia] | 5n732.0‡ | Esk.odstr.konkrement z pankr.ciest:košikom |
| 5n632.0‡ | Esk.odstr.konkrementu zo žlč.ciest košíkom | 5n732.1‡ | Esk.odstr.konkrem.z pankreat.c:balón.katetétrom |
| 5n632.1‡ | Esk.odstr.konkrement.zo žlč.ciest balón. katétrom | 5n732.2‡ | Esk.odstr.konkrem.z pankreat.c: mechan.litotr. |
| 5n632.2‡ | Esk.odstr.konkrement.zo žlč.cist mechan.litotripsiou | 5n732.3‡ | Esk.odstr.konkrem.z pankreat.c:elektrohydraul.litotr. |
| 5n632.3‡ | Esk.odstr.konkrement.zo žlč.ciest elektrohydraul.litotrips. | 5n732.4‡ | Esk.odstr.konkrem.z pankreat.c:elektrohydr.litotr.a laser |
| 5n632.x‡ | Endoskop.odstránenie konkrementu zo žlč.c:ost. | 5n732.5‡ | Esk.odstr.konkrem.z pankreat.c:laser.litotrips. |
| 5n731‡ | Endoskop.incízia papily na pankreat.cest(papillotómia) | 5n732.x‡ | Esk.odstr.konkrementov z pankreat.c:ost. |

# ADRG H09 Výkony na pankrease a pečeni a portosystémová shuntová operácia

Výk. v tabuľke H01-1

## DRG H09A Výkony na pankrease a pečeni a portosystémová shuntová operácia, bez veľkého výkonu, bez radiacnej liečby, s veľmi ťažkými CC

PCCL > 3

## DRG H09B Výkony na pankrease a pečeni a portosystémová shuntová operácia, bez veľkého výkonu, bez radiacnej liečby, pri zhubnom nádore alebo s určitým výkonom na pankrease

HDg v tabuľke H09-1 alebo výk. v tabuľke H09-2

## DRG H09C Výkony na pankrease a pečeni a portosystémová shuntová operácia, bez veľkého výkonu, bez radiacnej liečby, ať na zhubný nádor, bez určitého výkonu na pankrease

## Hlavná diagnóza H09-1

| | | | |
|---|---|---|---|
| C22.0 | Hepatocelulárny karcinóm | C25.0 | Zhubný nádor hlavy podžalúdkovej žľazy |
| C22.1 | Karcinóm vnútropečeňových žlčových ciest | C25.1 | Zhubný nádor tela podžalúdkovej žľazy |
| C22.2 | Hepatoblastóm | C25.2 | Zhubný nádor chvosta podžalúdkovej žľazy |
| C22.3 | Angiosarkóm pečene | C25.3 | Zhubný nádor vývodu podžalúdkovej žľazy |
| C22.4 | Iný sarkóm pečene | C25.4 | Zhubný nádor endokrinnej časti podžalúdkovej žľazy |
| C22.7 | Iný karcinóm pečene,bližšie určený | C25.7 | Zhubný nádor iných častí podžalúdkovej žľazy |
| C22.9 | Zhubný nádor pečene,bližšie neurčený | C25.8 | Zhubný nádor podžalúdkovej žľazy presah.viac.obl. |
| C23 | Zhubný nádor žlčníka | C25.9 | Zhubný nádor podžalúdkovej žľazy,bližšie neurčený |
| C24.0 | Zhubný nádor mimopečeňových žlčových ciest | C78.7 | Sekundárny zhubný nádor pečene a vnútropečeň.žlčovodov |
| C24.1 | Zhubný nádor ampulla Vateri | D01.5 | Karcinóm in situ pečene,žlčníka a žlčových ciest |
| C24.8 | Zhubný nádor žlčových ciest presah.viac.obl. | D37.6 | Nádor s neurčitým/neznám.správaním:pečeň,žlčník,žlčové cesty |
| C24.9 | Zhubný nádor žlčových ciest,bližšie neurčený | | |

## Výkon H01-1

Pozri stranu 122.

## Výkon H09-2

| | | | |
|---|---|---|---|
| 5n716.1 | Pankreatogastrostómia | 5n716.40 | Pseudocystogastrostómia, laparotomicky |
| 5n716.2 | Pankreatoduodenostómia | 5n716.41 | Pseudocystogastrostómia, laparoskopicky |
| 5n716.3 | Pankreatojejunostómia | 5n720.0 | Enukleácia nádoru pankreasu:laparotomicky |

| | |
|---|---|
| 5n720.2 | Enukleácia nádoru pankreasu:laparoskopicky |
| 5n721.0 | Parciál.ľ-str.pankreatektómia bez anastomózy:lpt. |
| 5n721.2 | Parciál.ľ-str.pankreatektómia bez anastomózy:lsk. |
| 5n721.4 | Parciál.ľ-str.pankreatektómia bez anastomózy:zm.lsk.-lpt. |
| 5n724 | Segmentárna pankreatektómia |
| 5n72x.0 | Parciálna pankreatektómia, ostatné |

## ADRG H12 Rôzne výkony na hepatobiliárnom systéme

Výk. v tabuľke H12-1 a výk. nie je v H08-2

## DRG H12A Rôzne výkony na hepatobiliárnom systéme s veľmi ťažkými CC alebo komplexným výkonom

Výk. v tabuľke H12-2 alebo PCCL > 3

## DRG H12B Rôzne výkony na hepatobiliárnom systéme bez veľmi ťažkých CC, bez komplexného výkonu



### Výkon H12-1

| | |
|---|---|
| 13n00.0 | Biopsia s incíziou pečene s excíziou |
| 13n00.1 | Ihlová biopsia s incíziou pečene |
| 13n01.0 | Biopsia s incíziou žlčníka |
| 13n01.1 | Biopsia s incíziou žlčových ciest |
| 13n01.3 | Biopsia s incíziou pankreasu |
| 13n09.2 | Biopsia s incíziou mezenteria |
| 13n09.3 | Biopsia s incíziou omenta |
| 13n09.4 | Biopsia s incíziou peritonea |
| 13n09.5 | Biopsia s incíziou retroperitoneálneho tkaniva |
| 13n09.x | Biopsia s incíziou ostat.org. tráviaceho systému |
| 14n31.0 | Dg endoskopia žalúdka s incíziou alebo peroperačne |
| 14v11 | Diagnostická laparoskopia |
| 31314.19 | Endosonografia brucha, laparoskopická sonografia |
| 31314.29 | Endosonografia brucha, laparoskopická sonografia s kontrastn |
| 31314.39 | Endosonografia brucha, laparoskopická sonografia s elastogra |
| 5n170.0 | Gastroduodenostómia:laparotomicky |
| 5n170.2 | Gastroduodenostómia:laparoskopicky |
| 5n170.4 | Gastroduodenostómia:konv.laparosk.-laparot. |
| 5n171.0 | Predná gastroenterostómia:laparotomicky |
| 5n171.2 | Predná gastroenterostómia:laparoskopicky |
| 5n171.4 | Predná gastroenterostómia:konv.laparosk.-laparot. |
| 5n172.0 | Zadná gastroenterostómia:laparotomicky |
| 5n172.2 | Zadná gastroenterostómia:laparoskopicky |
| 5n172.4 | Zadná gastroenterostómia:konv.laparosk.-laparot. |
| 5n173.0 | Revízia gastroenterostómie bez res.žalúdka:laparot. |
| 5n173.2 | Revízia gastroenterostómie bez res.žalúdka:laparos. |
| 5n173.4 | Revízia gastroenterostómie bez res.žalúdka:konv.lsk.-lpt. |
| 5n174.0 | GEA b.res.ž:zoš.stpl/trnss.,gastrojejnst.Roux-Y:lpt. |
| 5n174.2 | GEA b res.žal:zoš.stpl/transs,gastrojejnst.,Roux-Y:lsk. |
| 5n174.4 | GEA b.res.žal:zoš.stpl/trnss,gastrojjnst.Roux-Y:konv.lsk.-lpt. |
| 5n175.0 | GEA b.res.ž.:zoš.stapl./transs,s gastrojejnst.analg.B-II:lpt |
| 5n175.2 | GEA b.res.žal:zoš.stapl./transs,s gastrojejnst.anlg.B-II:lsk. |
| 5n175.4 | GEA b.rs.ž:zoš.stapl/transs.s gastrojejnst.anlg.B-II:zm.lsk-lpt. |
| 5n17x.0 | Iná GEA bez res.žalúdka:laparot. |
| 5n17x.2 | Iná GEA bez res.žalúdka:laparosk. |
| 5n17x.4 | Iná GEA bez res.žalúdka:konv.lsk.-lpt. |
| 5n510.2 | Atyp.res.chor.tk. pečene, lokálna excízia:lsk. |
| 5n551 | Tamponáda pečene |
| 5n590.2 | Biopsia pečene, laparoskopicky |
| 5n79n.0 | Transgastrická drenáž cysty pankreasu,lpt. |
| 5n993 | Odstránenie cudzieho telesa z brušnej dutiny |
| 5n998.0 | Laparoskopia s drenážou |
| 5n998.1 | Laparoskopia s adheziolýzou |
| 5n998.2 | Laparotómia s adheziolýzou |
| 5n998.3 | Laparoskopia s adheziolýzou v gynekológii |
| 5q596 | Adheziolýza vaginálne |
| 8f101.0 | Terapeutická drenáž pečene |
| 8f101.1 | Terapeutická drenáž žlčníka |
| 8f101.2 | Terapeutická drenáž pankreasu |
| 8f101.x | Terapeutická drenáž ostatných org.dutiny brušnej |
| 8f102.0↔ | Terapeutická drenáž obličky |
| 8f103.0 | Terapeutická drenáž peritonea |
| 8f103.1 | Terapeutická drenáž retroperitonea |
| 8f103.2 | Frekventná maloobjemová drenáž ascitu [FMODA] |
| 8f103.x | Terapeutická drenáž, iná |

### Výkon H08-2

Pozri stranu 132.

### Výkon H12-2

| | |
|---|---|
| 5n170.0 | Gastroduodenostómia:laparotomicky |
| 5n170.2 | Gastroduodenostómia:laparoskopicky |
| 5n170.4 | Gastroduodenostómia:konv.laparosk.-laparot. |
| 5n171.0 | Predná gastroenterostómia:laparotomicky |
| 5n171.2 | Predná gastroenterostómia:laparoskopicky |
| 5n171.4 | Predná gastroenterostómia:konv.laparosk.-laparot. |
| 5n172.0 | Zadná gastroenterostómia:laparotomicky |
| 5n172.2 | Zadná gastroenterostómia:laparoskopicky |
| 5n172.4 | Zadná gastroenterostómia:konv.laparosk.-laparot. |
| 5n173.0 | Revízia gastroenterostómie bez res.žalúdka:laparot. |
| 5n173.2 | Revízia gastroenterostómie bez res.žalúdka:laparos. |
| 5n173.4 | Revízia gastroenterostómie bez res.žalúdka:konv.lsk.-lpt. |
| 5n174.0 | GEA b.res.ž:zoš.stpl/trnss.,gastrojejnst.Roux-Y:lpt. |
| 5n174.2 | GEA b res.žal:zoš.stpl/transs,gastrojejnst.,Roux-Y:lsk. |
| 5n174.4 | GEA b.res.žal:zoš.stpl/trnss,gastrojjnst.Roux-Y:konv.lsk.-lpt. |
| 5n175.0 | GEA b.res.ž.:zoš.stapl./transs,s gastrojejnst.analg.B-II:lpt |
| 5n175.2 | GEA b.res.žal:zoš.stapl./transs,s gastrojejnst.anlg.B-II:lsk. |
| 5n175.4 | GEA b.rs.ž:zoš.stapl/transs.s gastrojejnst.anlg.B-II:zm.lsk-lpt. |
| 5n17x.0 | Iná GEA bez res.žalúdka:laparot. |
| 5n17x.2 | Iná GEA bez res.žalúdka:laparosk. |
| 5n17x.4 | Iná GEA bez res.žalúdka:konv.lsk.-lpt. |
| 5n79n.0 | Transgastrická drenáž cysty pankreasu,lpt. |

## ADRG H15 Radiaľná terapia pri ochoreniach a poruchách na hepatobiliárnom systéme a pankrease, viac ako jeden ožetrovací deň, viac ako 9 ožiarení

Ožetrovacia doba > 1 d. a minimálne 10 výk. v tabuľke H15-1

## DRG H15Z Radiaľná terapia pri ochoreniach a poruchách na hepatobiliárnom systéme a pankrease, viac ako jeden ožetrovací deň, viac ako 9 ožiarení

### Výkon H15-1

| | |
|---|---|
| 8m131.0 | Ožarovanie kobaltom:do 2 samostatných polí |
| 8m131.1 | Ožarovanie kobaltom:3-4 samostatné polia |
| 8m131.2 | Ožarovanie kobaltom:viac ako 4 samostatných polí |
| 8m131.4 | Ožarovanie kobaltom s 3D plánovaním |
| 8m132.00 | Ož.urý.do 6 MeV,fot./rých.e.,do 2 sam.ož.polí,bez obr.verif.nas |
| 8m132.01 | Oža.urý.do 6 MeV,fot./rých.e.do 2 sam.ož.polí,s obr.ver.nas.vr |
| 8m132.10 | Ožar.urý.do 6 MeV,fot./rých.el.,>2 sam.ož.polia,bez obr.ver.n. |
| 8m132.11 | Ožar.urý.do 6 MeV,fot./rých.e.,>2 sam.ož.polia,s obr.verif.nast |
| 8m133.00 | Ožar.urý.>6 MeV,fot./rých.el.,do 2 sam.ož.polí,bez obr.ver.nast |
| 8m133.01 | Ožar.urý.>6 MeV,fotóny/rých.e.,do 2 sa.ožar.polí,s obr.ver.nast |
| 8m133.10 | Ožar.urý.>6 MeV,fot./rých.e.,>2 sa.oža.polia,bez obraz.ver.nast |
| 8m133.11 | Ožar.urý.>6 MeV,fotón/rýchl.e.,>2 sam.ož.polia,s obr.verif.nast |
| 8m134.0 | Ožarovanie urýchľovačom [IMRT/VMAT] |
| 8m134.1 | Ožarovanie urýchľovač. [IMRT/VMAT]so sledovaním dých.cyklu |
| 8m13x | Iná vysokovoltová terapia žiarením |
| 8m140.1 | Jednorázové stereotaktické ožarovanie cerebrálne |
| 8m140.2 | Jednorázové stereotaktické ožarovanie extracerebrálne |
| 8m141.1 | Frakcionované stereotaktické ožarovanie cerebrálne |
| 8m141.2 | Frakcionované stereotaktické ožarovanie extracerebrálne |
| 8m143 | Ožarovanie Gama-nožom |
| 8m144 | Polotelové ožarovanie |
| 8m145.0 | Celotelové ožiarenie:celková dávka žiarenia do 4 Gy |
| 8m145.1 | Celotelové ožiarenie:celková dávka žiarenia od 4 do 10 Gy |
| 8m145.2 | Celotelové ožiarenie:celková dávka žiarenia 10 a viac Gy |
| 8m146 | Celokožné ožiarenie |
| 8m147 | Intraoperačné ožarovanie |
| 8m148 | Veľkoobjemové ožarovanie |
| 8m14x | Iné vysokovoltové ožiarovanie |
| 8m150.00 | Protón.th.do 2 samost.ožar.polí bez obraz.verifikácie |
| 8m150.01 | Protón.th.do 2 samost.ožar.polí s obraz.verifikáciou |
| 8m150.10 | Protón.th.viac ako 2 samost.ožar.polia bez obraz.verifikácie |
| 8m150.11 | Protón.terapia > 2 samost.ožar.polia s obraz.verifikáciou |
| 8m151 | Terapia ožarovaním uhlíkovými iónmi |
| 8m152 | Terapia ožarovaním inými ťažkými iónmi |

## ADRG H16 Rôzne radiacné terapie pri ochoreniach a poruchách na hepatobiliárnom systéme a pankrease, viac ako jeden ožetrovací deň

Výk. v tabuľke H01-3 a Ožetrovacia doba > 1 d.

## DRG H16Z Rôzne radiacné terapie pri ochoreniach a poruchách na hepatobiliárnom systéme a pankrease, viac ako jeden ožetrovací deň

### Výkon H01-3

Pozri stranu 124.

## ADRG H33 Komplexné OP výkony vo viacerých sedeniach pri ochoreniach a poruchách na hepatobiliárnom systéme a pankrease

Komplexné OP-výkony vo viacerých dňoch a 1 výk. v minimálne 2 z tabuliek H33-1, H33-2, H33-3, H33-4, H33-5 alebo minimálne v [minimálne 2 výk. v tabuľke H33-6] 2 výk. v ľasovom odstupe min. 1 d.

## DRG H33Z Komplexné OP výkony vo viacerých sedeniach pri ochoreniach a poruchách na hepatobiliárnom systéme a pankrease

### Výkon H33-1

| | |
|---|---|
| 5n613.1 | Biliodigestívna anastomóza k duodenu |
| 5n613.2 | Biliodigestívna anastomóza k jejunu |
| 5n613.3 | Biliodigestívna anastomóza k jejunu,interpoz.čr.klučky |
| 5n613.4 | Biliodigestívna anastomózak jejunu s Roux-Y |
| 5n613.5 | Biliodigestívna anastomóza:ostatné |
| 5n623 | Cholecystektómia:rozšírená |
| 5n651.0 | Incíz.Oddi zvier.a papilla duodeni major[papilotómia]:lpt. |
| 5n651.2 | Incíz.Oddi zvier.a papilla duodeni major[papilotómia]:lsk. |
| 5n651.4 | Incíz.Oddi zv.a papilla d.major[papilotómia]konv.lsk.-lpt. |
| 5n651.x | Incíz.Oddi zvier.a papilla d. major[papilotómia]:ost. |
| 5n652.0 | Ost.incízie (s duodenot) na Oddi zv.a papilla d.major:lpt. |
| 5n652.2 | Ost.incízie (s ddnt) na Oddi zv.a papilla d.major:lsk. |
| 5n652.4 | Ost.incízie (s ddnt) na Oddi zv.a Pap.d.major:zm.lsk.-lpt. |
| 5n652.x | Ost.incízie (s ddnt) na Oddi zv.a papilla d.major:ost. |
| 8d243 | Biliodigest.anastomóza ESK navigovaná s ECE-LAMS |

### Výkon H33-2

| | |
|---|---|
| 5n510.0 | Atyp.res.chor.tk. pečene, lokálna excízia:lpt. |
| 5n510.2 | Atyp.res.chor.tk. pečene, lokálna excízia:lsk. |
| 5n510.4 | Atyp.res.chor.tk. pečene, lokál.excízia:konv.lsk.-lpt. |
| 5n510.x | Atyp.res.chor.tk. pečene, lokálna excízia:ostatné |
| 5n511.0 | Resekcia endocysty pečene (Echinokokovej cysty):lpt. |
| 5n511.2 | Resekcia endocysty pečene (Echinokokovej cysty):lsk. |
| 5n511.4 | Res.endocysty pečene (Echinokok.cysty):konv.lsk.-lpt. |
| 5n511.x | Res.endocysty pečene (Echinokok.cysty):ost. |

| | |
|---|---|
| 5n512.0 | Klinovitá resekcia chorého tkaniva pečene:lpt. |
| 5n512.2 | Klinovitá resekcia chorého tkaniva pečene:lsk. |
| 5n512.4 | Klinovitá resekcia chorého tkaniva pečene:konv.lsk.-lpt. |
| 5n512.x | Klinovitá resekcia chorého tkaniva pečene:ost. |
| 5n514.0 | Lok.deš.chor.tk.pečene alk.inj.s navádz.zobraz.postup:lpt. |
| 5n514.2 | Lok.deš.chor.tk.pečene alk.inj.s navádz.zobr.postup:lsk. |
| 5n514.4 | Lok.deš.chor.tk.pečene alk.inj.s nav.zobr.p:konv.lsk-lpt |
| 5n514.x | Lok.deš.chor.tk.pečene alkohol.inj.s navádz.zobr.p:ost |
| 5n515.0 | Lok.deštr.chor.tk.peč.induk.vysokofrekv.termoterap:lpt. |
| 5n515.2 | Lok.deštr.chor.tk.pečene induk.vysokofrekv.termoterap:lsk |
| 5n515.4 | Lok.deštr.chor.tk.peč.induk.vysokofr.termoter:zm.lsk.-lpt. |
| 5n515.x | Lok.deštr.chor.tk.peč.induk.vysokofrekv.termterap:ost. |
| 5n51x.0 | Iná lokálna deštr.chor.tk.pečene:lpt. |
| 5n51x.2 | Iná lokálna deštr.chor.tk.pečene:lsk. |
| 5n51x.4 | Iná lokálna deštr.chor.tk.pečene:konv.lsk.-lpt. |
| 5n51x.x | Iná lokálna deštr.chor.tk.pečene:ost. |
| 5n520.0 | Anatom.resekcia 1segmentu pečene, laparotom. |
| 5n520.2 | Anatom.resekcia 1 segmentu pečene, laparoskopicky |
| 5n521.10 | Ľavostranná hemihepatektómia (res.segm.2, 3, 4a a 4b), lpt |
| 5n521.12 | Ľ-str.hemihepatektómia(res.segm.2, 3, 4a a 4b),lsk |
| 5n521.20 | Ľ-str.bisegmentekt.pečene(lobekt.ľ-str.,res.segm.2 a 3),lpt |
| 5n521.22 | Ľ-str.bisegmentekt.pečene(lobektómia ľ-str,res.segm.2a3),lsk |
| 5n521.3 | Left medial sectionectomy (segment 4) |
| 5n522.10 | Pravostranná hemihepatektómia (res.segm. 5 až 8), lpt |
| 5n522.12 | P-str.hemihepatektómia(resekcia segmentov 5 až 8),lsk |
| 5n522.20 | Trisegmentektómia pečene (res.segm.4 až 8), lpt |
| 5n522.22 | Trisegmentektómia pečene (resekcia segm.4 až 8),lsk |
| 5n522.3 | Extended right hepatectomy (4,5,6,7,8) or trisectionectomy |
| 5n522.4 | Right posterior sectionectomy (segment 6,7) |
| 5n522.5 | Right anterior sectionectomy (segment 5,8) |
| 5n523.20 | Mesohepatektómia (segment 4a, 4b, 5,8), laparotomicky |
| 5n523.22 | Mesohepatektómia (segment 4a, 4b, 5,8), laparoskopicky |
| 5n523.40 | Anatomická (typická) resekcia pečene, ostatné, laparotomicky |
| 5n523.41 | Anatomická (typická) resekcia pečene, ostatné, laparoskopick |
| 5n523.42 | Dvojetapová resekcia pečene ALLPS – 1. a 2. fáza |
| 5n52x.0 | Anatom.(typ)res.pečene,ost,lpt |
| 5n52x.2 | Anatomická (typická) resekcia pečene, ostatné, lsk |
| 5n531 | Odstr.hepatál. transplantátu ako samostatný výkon |
| 5n532 | Odstr.vlast.tkaniva pečene ako samost.výk. |
| 5n533 | Ľ-str.bisegmentekt.pečene(res.sgm2,3),org.darc.počas života |
| 5n534 | Ľ-str.hemihepatekt.(res.sgm1,2,3,4a,4b)org.darc.počas života |
| 5n535 | P-str.hemihepatekt.(res.sgm 5-8)org.darcovstvo počas života |
| 5n536 | Res.časti peč., ďalšie segm.kombi.pre org.darcov.poč.života |
| 5n53x | Hepatektómia pre transplantáciu, ostatné |
| 5n550.10 | Sutúra a opich pečene-hemostáza v súvisl.s úrazom,lpt |
| 5n550.11 | Sutúra a opich pečene za účel.hemostázy v súvisl.s úrazom,lsk |
| 5n550.20 | Sutúra a opich pečene za účel.hemostázy v i.súvisl.ako úraz,lpt |
| 5n550.22 | Sutúra a opich pečene za účel.hemostázy v i.súvisl.ako úraz,lsk |
| 5n552 | Rekonštrukcia pečene, plastika omenta |
| 5n591.0 | Incízia pečene:bez ďalších výkonov |
| 5n591.1 | Incízia pečene:drenáž |
| 5n591.20 | Fenestrácia cysty pečene, laparotomicky |
| 5n591.22 | Fenestrácia cysty pečen, laparoskopicky |
| 5n591.x | Incízia pečene:ost. |



## Výkon H33-3

| | |
|---|---|
| 5n710.0 | Incízia pankreasu bez ďalších výkonov |
| 5n710.1 | Drenáž pankreasu |
| 5n710.2 | Incízia pankreasu s odstránením konkrementov |
| 5n710.x | Incízia, drenáž pankreasu, ostatné |
| 5n711 | Excízia chorého tkaniva pankreasu |
| 5n712.0 | Deštrukcia chor.tkaniva pankreasu bez laváže |
| 5n712.1 | Deštrukcia chor.tkaniva pankreasu s lavážou |
| 5n715 | Ost.lok.excízia a deštr.chor.tkanív pankreasu |
| 5n716.1 | Pankreatogastrostómia |
| 5n716.2 | Pankreatoduodenostómia |
| 5n716.3 | Pankreatojejunostómia |
| 5n716.40 | Pseudocystogastrostómia, laparotomicky |
| 5n716.41 | Pseudocystogastrostómia, laparoskopicky |
| 5n716.x | Vnútor.drenáž pankreasu a derivácia pseudocysty pankr,ost. |
| 5n720.0 | Enukleácia nádoru pankreasu:laparotomicky |
| 5n720.2 | Enukleácia nádoru pankreasu:laparoskopicky |
| 5n721.0 | Parciál.ľ-str.pankreatektómia bez anastomózy:lpt. |
| 5n721.2 | Parciál.ľ-str.pankreatektómia bez anastomózy:lsk. |
| 5n721.4 | Parciál.ľ-str.pankreatektómia bez anastomózy:zm.lsk.-lpt. |
| 5n722 | Parc.res.hlavy pankreasu so zachov.pyloru |
| 5n723 | Parc.res.hlavy pankreasu so zachov.duodena |
| 5n724 | Segmentárna pankreatektómia |
| 5n725 | Parciálna pankreaektómia s čiastočnou resekciou žalúdka |
| 5n72a | Tot.pankreatektómia s parciálnou resekciou žalúdka |
| 5n72b | Tot.pankreatektómia so zachov.pyloru |
| 5n72c | Tot.pankreatektómia so zachov.duodena |
| 5n72d | Tot.pankreatektómia:ostránenie transplantátu pankreasu |
| 5n72x.0 | Parciálna pankreatektómia, ostatné |
| 5n72x.1 | Totálna pankreatektómia, ostatné |
| 5n740 | Anastomóza ductus pankreatikus k žalúdku |
| 5n741 | Anastomóza ductus pankreatikus k jejunu |
| 5n742 | Anastomóza ductus pankreatikus k duodenu |
| 5n743 | Anastom.d.pancreat k jejunu s Roux-Y-anastom. |
| 5n74x | Anastomóza ductus pankreaticus:ostatné |
| 5n790.0 | Incízia ductus pancreaticus:lpt. |
| 5n790.2 | Incízia ductus pancreaticus:lsk. |
| 5n790.4 | Incízia ductus pancreaticus:konv.lsk.-lpt. |
| 5n790.x | Incízia ductus pancreaticus:ostatné |
| 5n791.0 | Incízia papily pankreasu [papilotómia]:lpt. |
| 5n791.x | Incízia papily pankreasu [papilotómia]:ostatné |
| 5n792.0 | Odstr.konkrementu z ductus pancreat:lpt. |
| 5n792.x | Odstr.konkrementu z ductus pancreat:ost. |
| 5n793.0 | Excízia ductus pancreaticus:lpt. |
| 5n793.x | Excízia ductus pancreaticus:ostatné |
| 5n794.0 | Deštrukcia ductus pancreaticus:lpt. |
| 5n794.x | Deštrukcia ductus pancreaticus:ostatné |
| 5n795.0 | Drenáž ductus pancreaticus:lpt. |
| 5n795.x | Drenáž ductus pancreaticus:ostatné |
| 5n79a.0 | Dilatácia pankreatických vývodov:lpt. |
| 5n79a.x | Dilatácia pankreatických vývodov:ostatné |
| 5n79c.0 | Hemostáza na pankrease a pankreatických cestách:lpt. |
| 5n79c.x | Hemostáza na pankrease a pankreatických cestách:ost. |
| 5n79d.0 | Revízia na pankrease a pankr.c.ako samost.výk:lpt. |
| 5n79d.x | Revízia na pankrease a pankr.c.ako samost.výk:ostatné |
| 5n79g.0 | Vsun.samoexp.protézy na pankrease a pankr.c:laparot. |
| 5n79g.x | Vsun.samoexp.protézy na pankrease a pankr.c:ost. |
| 5n79h.0 | Vsun.protézy bez samoexp.schop.pankreas a pankr.c:lap |
| 5n79h.x | Vsun.protézy bez samoexp.schop.pankreas a pankr.c:ost. |
| 5n79j.0 | Výmena samoexp.protézy na pankrease a pankr.c:laparot. |
| 5n79j.x | Výmena samoexp.protézy na pankrease a pankr.c:ost. |
| 5n79k.0 | Vým.protézy bez samoexp.schop.pankreas a pankr.c:lpt. |
| 5n79k.x | Vým.protézy bez samoexp.schop.pankreas a pankr.c:ost. |
| 5n79m.0 | Sutúra na pankrease a pankr.cestách po poranení:lpt. |
| 5n79m.2 | Sutúra na pankrease a pankr.cestách po poranení:lsk. |
| 5n79m.4 | Sutúra na pankrease a pankr.cestách po poran.:konv.lsk.-ltp. |
| 5n79m.x | Sutúra na pankrease a pankr.cestách po poranení:ost. |
| 5n79x.0 | Iné OP na pankrease a pankr.cest:lpt. |
| 5n79x.2 | Iné OP na pankrease a pankr.cest:lsk. |
| 5n79x.4 | Iné OP na pankrease a pankr.cest:zm.lsk.-lpt. |
| 5n79x.x | Iné OP na pankrease a pankr.cest:ostatné |

## Výkon H33-4

| | |
|---|---|
| 5n010.0 | Ezofagomyotómia:laparotomicky |
| 5n010.1 | Ezofagomyotómia:torakotomicky |
| 5n010.2 | Ezofagomyotómia:laparoskopicky |
| 5n010.3 | Ezofagomyotómia:torakoskopicky |

| | |
|---|---|
| 5n010.4 | Ezofagomyotómia:konverzia laparosk.na otv.chir. |
| 5n010.5 | Ezofagomyotómia:konverzia torakosk.na otv.chir. |
| 5n010.x | Ezofagomyotómia:ostatné |
| 5n011.x | Ezofagomyotómia faryngocervikálna:ostatné |
| 5n012.0 | Ezofago-gastromyotómia (kardiomyotómia):lpt. |
| 5n012.1 | Ezofago-gastromyotómia (kardiomyotómia):torakotom. |
| 5n012.2 | Ezofago-gastromyotómia (kardiomyotómia):laparos. |
| 5n012.3 | Ezofago-gastromyotómia (kardiomyotómia):torakosk. |
| 5n012.4 | Ezofago-gastromyotómia (kardiomyotómia):konv.lsk.-lpt. |
| 5n012.5 | Ezofago-gastromyotómia (kardiomyotómia):konv.torakosk.-lpt |
| 5n012.x | Ezofago-gastromyotómia (kardiomyotómia):ostatné |
| 5n013.0 | Divertikulektómia, ezofagomyotómia, laparotomicky |
| 5n013.1 | Divertikulektómia, ezofagomyotómia, torakotomicky |
| 5n013.2 | Divertikulektómia, ezofagomyotómia, laparoskopicky |
| 5n013.3 | Divertikulektómia, ezofagomyotómia, torakoskopicky |
| 5n013.4 | Divertikulektómia, ezofagomyotómia, cervikálny prístup |
| 5n013.x | Divertikulektómia, ezofagomyotómia, ostatné |
| 5n01x.0 | Iná incízia na pažeráku:laparotomicky |
| 5n01x.1 | Iná incízia na pažeráku:torakotomicky |
| 5n01x.2 | Iná incízia na pažeráku:laparoskopicky |
| 5n01x.3 | Iná incízia na pažeráku:torakoskopicky |
| 5n01x.4 | Iná incízia na pažeráku:konv.lsk.-lpt. |
| 5n01x.5 | Iná incízia na pažeráku:konv.torakosk.-lpt. |
| 5n020.1 | Rekonštr.pas.paž.ako s.v:retrostern:„Gastr.p.up“ s int.an. |
| 5n020.2 | Rek.pasáže paž.ako s.v:retrostern:„Gastr.p.up“a cervik.anast |
| 5n020.3 | Rek.pas.paž.ako s.výk:retrostern:voľ.interpoz.ten.čr. |
| 5n020.4 | Rek.pas.paž.ako samost.výk:retrostern:s interpoz.hrub.čr. |
| 5n020.x | Rekonštr.pasáže pažer.ako sam.výk:retrostern.priestor:ost. |
| 5n021.1 | Rek.pas.paž.-sam.v:pôvod.lôžku pažer:„Gastr.p.up“s int.anst |
| 5n021.2 | Rek.pas.pažer-s.v:pôvod.lôžku paž:„Gastr.p.up“s cervik.anast |
| 5n021.3 | Rek.pas.paž.-s.v:pôvod.lôžku pažer:voľn.interpoz.ten.čr. |
| 5n021.4 | Rek.pas.paž.-s.v:pôvod.lôžku pažer:s interpoz.hrub.čr. |
| 5n021.x | Rekonštr.pasáže pažer.ako sam.výk:v pôvod.lôžku pažer:ost. |
| 5n022.0 | Ezofagostómia ako samost.výk:cervikálna (slinná fistula) |
| 5n022.x | Ezofagostómia ako samostatný výkon:ostatné |
| 5n029.1 | I.reknšt.pas.pažer.,sam.v.Gastr.pull up s intratorak.anast. |
| 5n029.2 | I.rekonšt.pas.pažer.,sam.v.Gastr.pull up s cervik.anast. |
| 5n029.3 | I.rekonšt.pas.pažer.ako samost.výk.s voľnou interpoz.tenk.čr |
| 5n029.4 | Iná rekon.pasáže pažer.ako samost.v.s interpozíciou hr.črevа |
| 5n029.x | Iná rekonštr.pasáže pažeráka ako samost.v:ostatné |
| 5n02a | Rkšt.pas.p.atr.pažer.a oš.1 vr.ezfgtrach.fis.s ez–ez.anst.b.u.fis |
| 5n02b | Rkšt.pas.p.atréz.paž.a oš.1 vr.ezfgtrach.fis:s ez–ez.anst.s uz.fis |
| 5n02c | Rknš.pas.p.atréz.paž.a oš.1 vr.ezfgtrach.fis:s interpoz.b.u.f. |
| 5n02d | Rkšt.pas.p.atr.paž.a oš.1 vr.ezfgtrach.fis:s interpoz.s uz.fist. |
| 5n02e | Rkšt.pas.p.atr.paž.a oš.1 vr.ezfgtrach.fis:trnsmdst.náh.b.uz.f |
| 5n02f | Rkšt.pas.p.atr.paž.a oš.1 vr.ezfgtrach.fis:trnsmdst.náh.uz.fis. |
| 5n02g | Rkšt.pasáže p.atr.paž.a oš.1vr.ezfgtrach.fis:elong.pažeráka |
| 5n02h | Rknš.pas.p.atr.paž.a oš.1 vr.ezfgtrach.fis:podviaz.1 H-fist. |
| 5n02x | Rknš.pas.pažer.atrézii paž.a oš.1 vr.ezfgtrach.fis:iná |
| 5n030 | Lok.excízia chor.tk.pažeráka:otvor.chir. |
| 5n031 | Lokálna excízia chor.tk.pažeráka:torakoskopicky |
| 5n033.0 | Lok.otv.chir.deštr.ch.tk.pažer.elektrokoaguláciou |
| 5n033.1 | Lok.otv.chir.deštr.ch.tk.pažer.laser.koaguláciou |
| 5n033.2 | Lok.otv.chir.deštr.ch.tk.pažer.termokoaguláciou |
| 5n033.3 | Lok.otv.chir.deštr.ch.tk.pažer.kryokoaguláciou |
| 5n033.4 | Lok.otv.chir.deštr.ch.tk.pažer.fotodynamic.liečbou |
| 5n033.x | Lok.otv.chir.deštrukcia ch.tk.pažer:ost. |
| 5n034.0 | Lok.torakosk.deštr.chor.tk.pažer.elektrokoaguláciou |
| 5n034.1 | Lok.torakosk.deštr.chor.tk.pažeráka laser.koaguláciou |
| 5n034.2 | Lok.torakosk.deštr.chor.tk.pažer.termokoaguláciou |
| 5n034.3 | Lok.torakosk.deštr.chor.tk.pažer.kryokoaguláciou |
| 5n034.4 | Lok.torakosk.deštr.chor.tk.pažer.fotodynam.liečbou |
| 5n034.x | Lok.torakosk.deštrukcia chor.tk.pažer:ostatné |
| 5n040 | Parc.cervikálna ezofagektómia bez obnovenia kont. |
| 5n041 | Parc.torakálna ezofagektómia bez obnovenia kont. |
| 5n042 | Parc.torakoabd.ezofagektómia bez obnovenia kont. |
| 5n043 | Parc.abdominálna ezofagektómia bez obnovenia kont. |
| 5n049 | Iná parc.ezofagektómia bez obnovenia kont. |
| 5n04a | Parc.torakálna ezofagektómia s obnovením kont. |
| 5n04b | Parc.torakoabdominál.ezofagektómia s obnov.kont. |
| 5n04c | Parc.abdominálna ezofagektómia s obnovením kont. |
| 5n04x | Iná parc.ezofagektómia s obnovením kontinuity |
| 5n054.1 | Tot.abdmncrv.ezfgkt.bez obn.kont.,tupá disek, krčná ezofagost |
| 5n054.2 | Tot.torakoabdm.ezfgkt.bez obn.kont. bez ly-ekt,krč.ezofagost |
| 5n054.3 | Tot.torakoabdm.ezfgkt.bez obn.kont.s lymfadenekt,krč.ezofgst |
| 5n054.x | Iná totál.ezofagektómia bez obnov.kontinuity,krč.ezofagost |
| 5n05a.10 | Tot.abdmncrv.ezfgkt.s obn.kon.G.p.u.s intrat.an.,o.ch.so sv |
| 5n05a.11 | Tot.abdmncrv.ezfgkt.s obn.kon.G.p.u.s intrat.an.,hybrid so sv |
| 5n05a.12 | Tot.miniinv.abdmncrv.ezfgkt.s obn.kon.G.p.u.s intrat.an.,svor |
| 5n05a.20 | Tot.abdmncrv.ezfgkt.obn.kon.G.p.up s cervik.anst.,o.ch.svork |
| 5n05a.21 | Tot.abdmncrv.ezfgkt.ob.kon.G.p.up s cervik.anas.,hybrid sv |
| 5n05a.22 | Tot.mininv.abdmncrv.ezfgkt.ob.kon.G.p.up s cerv.ans.svork |
| 5n05a.3 | Tot.abdmncrv.ezfgkt.s obn.kontin.s voľ.interpoz.tenk.čr. |
| 5n05a.4 | Tot.abdcerv.ezfgkt.s obn.kontinuity s interpoz.hr.č. |
| 5n05a.x | Tot.abdcerv.ezfgkt.s obnovením kontinuity:ost. |
| 5n05b.10 | Tot.thrkabdm.ezfgkt.obn.kont.b.LNE G.p.u.s intrat.an.,o.ch.sv |
| 5n05b.11 | Tot.thrkabdm.ezfgkt.obn.kont.b.LNE G.p.u.s intrat.an.,hyb.sv |
| 5n05b.12 | T.miniinv.trkabdm.ezfgkt.obn.kont.b.LNE G.p.u.s intrat.an.sv |
| 5n05b.20 | Tot.thrkabdm.ezfgkt.obn.kont.b.LNE G.p.u.s cervik.an.,o.ch.sv |
| 5n05b.21 | T.thrkabdm.ezfgkt.obn.kont.b.LNE G.p.u.s cervik.an.,hybr.sv. |
| 5n05b.22 | T.mininv.torakabdm.ezfgkt.obn.kont.b.LNE G.p.u,cerv.an.sv. |
| 5n05b.3 | Tot.thrkabdm.ezfgkt.s obn.kont.b.LNE s voľ.interpoz.ten.č. |
| 5n05b.4 | Tot.thrkabdm.ezfgkt.s obn.kont.bez LNE s interpozíciou hr.č. |
| 5n05b.x | Tot.thrkabdm.ezfgkt.s ob.kont.b.LNE:ost. |
| 5n05c.10 | T.thrkabdm.ezfgkt.obnov.kont.s LNE G.p.up:intrat.an,o.ch.sv. |
| 5n05c.11 | T.thrkabdm.ezfgkt.obn.kont.s LNE G.p.up:intrat.an.,hybr.sv. |
| 5n05c.12 | T.miniinv.trkabdm.ezfgkt.obn.kont.s LNE G.p.up:intrat.an.svork |
| 5n05c.20 | T.thrkabdm.ezfgkt.obn.kont.s LNE„G.p.up“ s cerv.an.,o.ch.sv. |
| 5n05c.21 | T.thrkabdm.ezfgkt.obn.kont.s LNE„G.p.up“ s cerv.an.,hybr.sv. |
| 5n05c.22 | T.miniinv.trkabdm.ezfgkt.obn.kont.s LNE„G.p.up“cerv.an.svork |
| 5n05c.3 | Tot.thrkabdm.ezfgkt.s obnov.kont.s LNE:s voľ.interpoz.ten.č. |
| 5n05c.4 | Tot.thrkabdm.ezfgkt.s obnov.kont.s LNE:s interpoz.hr.č. |
| 5n05c.x | Totál.thrkabdm.ezfgkt.s obnov.kont.s LNE:ost. |
| 5n05x.3 | Iná tot.ezofagektómia s obnov.kont:s voľnou interpoz.ten.č. |
| 5n05x.4 | Iná tot.ezofagektómia s obnovením kont:s interpoz.hr.č. |
| 5n05x.5 | Salvage ezofagektómia |
| 5n05x.x | Iná totálna ezofagektómia s obnovením kont:ost. |
| 5n060.1 | Subt.ezfgkt.torakofrenolaparotom. s náhradou žal. |
| 5n060.2 | Subt.ezfgkt.torakofrenolaparot.,voľnou interpoz.ten.č. |
| 5n060.3 | Subt.ezfgkt.torakofrenolaparot.,s interp.hr.črevа |
| 5n060.x | Subtotálna ezofagektómia torakofrenolaparotomicky, ost. |
| 5n092 | Opich pažerák.varixov |
| 5n094.0 | Primárna sutúra na pažeráku:laparotomicky |
| 5n094.6 | Primárna sutúra na pažeráku:endoskopicky |
| 5n09j.00 | Otv.chir.zav/vým.samoexp.protézy do paž:1bez antirefl.vent |
| 5n09j.01 | Otv.chir.zav/vým.samoexp.pr.do pažer:2bez antirefl.vent |
| 5n09j.03 | Otv.chir.zav/vým.samoexp.pr.do pažer.:>3bez antiref.ven |
| 5n09k.02 | Otv.chir.zav/vým.samexp.prot.do pažer:1pr.s antireflu.ven. |
| 5n09k.04 | Otv.chir.zav/vým.samexp.prot.do pažer:1pr.s antreflux.v.2bez |
| 5n09k.05 | Otv.chir.zav/vým.samexp.prot.pažer:>3,z toho1s antireflux.v. |
| 5n09l.0 | Otv.chir.zav./výmena neexpandovateľnej protézy do pažer. |
| 5n100 | Gastrotómia(vrátane odstránenia cudz.t.) bez ďalš.výk. |
| 5n101 | Gastrotómia so zavedením 1 ezofageálneho tubusu |
| 5n103 | Iná gastrotómia |
| 5n10a | Trunkulárna vagotómia |
| 5n10b.0 | Selektívna gastrická vagotómia bez pyloroplastiky |
| 5n10b.1 | Selektívna gastrická vagotómia s pyloroplastikou |
| 5n10c.0 | Selektivna proximálna vagotómia bez pyloroplastiky |
| 5n10c.1 | Selektivna proximálna vagotómia s pyloroplastikou |
| 5n10d | Vagotómia žalúdočného pahýľa |
| 5n10e | Laparoskopická vagotómia |
| 5n10x | Iná vagotómia |
| 5n110 | Lok.otvorená excízia ch.zm.žaludočného tk. |
| 5n111 | Lok.laparoskop.excízia ch.zm.žaludočného tk. |
| 5n113.0 | Lok.otv.chir.deštr.chor.zmen.žalúdoč.tk.elektrokoaguláciou |
| 5n113.1 | Lok.otv.chir.deštr.ch.zm.žalúd.tk.laser.koaguláciou |
| 5n113.2 | Lok.otv.chir.deštr.ch.zm.žalúd.tk.termokoaguláciou |
| 5n113.3 | Lok.otv.chir.deštr.ch.zm.žalúd.tk.kryokoaguláciou |
| 5n113.4 | Lok.otv.chir.deštr.ch.zm.žalúd.tk.fotodynamic.liečbou |
| 5n113.x | Lok.otv.chir.deštrukcia chorob.zmen.žalúdoč.tk.iným spôs. |

| | |
|---|---|
| 5n114.0 | Lok.laparosk.deštr.ch.zm.žalúd.tk.elektrokoaguláciou |
| 5n114.1 | Lok.laparosk.deštr.ch.zm.žalúd.tk.laser.koaguláciou |
| 5n114.2 | Lok.laparosk.deštr.ch.zm.žalúd.tk.termokoaguláciou |
| 5n114.3 | Lok.laparosk.deštr.ch.zm.žalúd.tk.kryokoaguláciou |
| 5n114.4 | Lok.laparosk.deštr.ch.zm.žalúd.tk.fotodynam.liečbou |
| 5n114.x | Lok.laparosk.deštr.ch.zm.žalúdočného tk.,ost. |
| 5n120 | Atypická parc.res.žalúdka:segmentárna resekcia |
| 5n121 | Atypická parc.res.žalúdka:resek.kardie s vytiah.zvyš.žal. |
| 5n122 | Atypická parc.res.žalúdka:antrektómia |
| 5n123.0 | Biliopankr.diverzia (Scopinaro):laparotom. |
| 5n123.2 | Biliopankreat.diverzia (Scopinaro):lsk. |
| 5n123.4 | Biliopankr.diverzia (Scopinaro):konverzia lsk-lpt. |
| 5n124.0 | Biliopankreat.diverzia s duodenál.switchom:lpt. |
| 5n124.2 | Biliopankreat.diverzia s duodenál.switchom:lsk. |
| 5n124.4 | Biliopankreat.diverzia s duod.switch:konverzia lsk.-lpt. |
| 5n125.0 | Vytv.žal.s-príprava pre biliopankr.diver.s dd.sw(I.fáza):lpt. |
| 5n125.2 | Vytv.žal.s-prípr.pre biliopankr.diver.s duod.sw(I.fáza):lsk. |
| 5n125.4 | Vyt.žal.s-prípr.pre biliop.diver.s dd.sw(I.fáza):konver.lsk.-lpt. |
| 5n126.0 | Duod.sw.s tv.1 spol.kan.ten.čr. po vytv.1žal.s(II.fáza):lpt. |
| 5n126.2 | Duod.sw.s tv.1 spol.kan.ten.čr. po v.1ž.sondy(II.f):lsk. |
| 5n126.4 | Duod.sw.s tv.1 spol.kan.ten.čr. po v.1ž.s(II.f):konv.lsk.-lpt. |
| 5n129 | Iná atypická parciálna resekcia žalúdka |
| 5n12a | Revízia po.res.žal:násl.revíz.po Billroth-I res. |
| 5n12b | Rev.po.res.žal:premena Billroth-I-res.na Billroth-II rekonšt. |
| 5n12c | Rev.po.res.žal:premen.Billroth-I-res.na Roux-Y anast. |
| 5n12d | Revízia po.res.žal:násl.resek.po Billroth-II resek. |
| 5n12e | Rev.po.res.žal:premen.Billroth-II res.na Billroth-I rekonš. |
| 5n12f | Rev.po.res.žal:prem.Billroth-II res.na Roux-Y anas. |
| 5n12g | Rev.po.res.žal:premena s interpozíciou ten.č. |
| 5n12h | Rev.po.res.žal:revízia interponátu ten.č/Roux-Y anas. |
| 5n12x | Ostatná revízia po resekcii žalúdka |
| 5n130 | Parc.2/3 resekcia žalúdka s gastroduodenostómiou [B-I] |
| 5n131 | Parc.2/3 resekcia žalúdka s gastrojejunostómou [B-II] |
| 5n132 | Parc.2/3 resekcia žalúdka s gastrojejunostómiou cez Roux-Y |
| 5n139 | Parciálna 2/3 resekcia žalúdka:ostatné |
| 5n13a.0 | Subt.res.ž(4/5):s gastrojejnost.analg.B-II bez LNE |
| 5n13a.1 | Subt.res.ž(4/5):s gstrjjnst.anlg.B-II so sys.čiast.odstr.LU |
| 5n13a.2 | Subt.res.žal(4/5)s gastrjejnst.anlg.B-II s lymfaden. |
| 5n13b.0 | Subt.res.žal(4/5):s gastrojejnst.Roux-Y-anst:bez LNE |
| 5n13b.1 | Subt.res.ž(4/5):s gastrjjunost.Roux-Y-anast:so sys.č.ods.LU |
| 5n13b.2 | Subt.rs.žal(4/5):s gastrojejst.Roux-Y-anst:s LNE |
| 5n13c.0 | Subtot.res.žalúdka (4/5)s interpozíciou ten.čr.bez LNE |
| 5n13c.1 | Subt.rs.žal(4/5)s interpoz.tenk.čr.so syst.čiast.odstr.LU |
| 5n13c.2 | Subtot.res.žalúdka (4/5)s interpozíciou tenk.čr.s LNE |
| 5n13x.0 | Iné subtot.res.žalúdka (4/5) bez lymfadenektómie |
| 5n13x.1 | Iné subt.res.žal(4/5) so syst.čiast.odstr.LU |
| 5n13x.2 | Iné subtot.res.žalúdka (4/5) s lymfadenektómiou |
| 5n140.0 | Tot.GE s ezfgjjunost.analg.B-II bez tv.rezerv.bez LNE |
| 5n140.1 | Tot.GE s ezfgjjunost.analg.B-II bez tv.rzv.so syst.čiast.ods.LU |
| 5n140.2 | Tot.GE s ezfgjjunost.analg.B-II bez tvorby rzv.s LNE |
| 5n141.0 | Tot.GE s ezfgjjunost.analg.B-II s tv.rzv.bez LNE |
| 5n141.1 | Tot.GE s ezfgjjunost.analg.BII s tv.rzv.so syst.č.odstr.LU |
| 5n141.2 | Tot.GE s ezfgjjunost.analg.BII s tv.rzv.s LNE |
| 5n142.0 | Tot.GE s ezfgjjunost.Roux-Y anast bez tv.rezerv.bez LNE |
| 5n142.1 | Tot.GE s ezfgjjunost.Roux-Y anast bez tv.rzv.so syst.č.odstr.LU |
| 5n142.2 | Tot.GE s ezfgjjunost.Roux-Y anast bez tv.rzv.s LNE |
| 5n143.0 | Tot.GE s ezfgjjunost.Roux-Y anast s tv.rzv.bez LNE |
| 5n143.1 | Tot.GE s ezfgjjunost.Roux-Y anast s tv.rzv.so syst.č.odstr.LU |
| 5n143.2 | Tot.GE s ezfgjjunost.Roux-Y anast s tv.rzv.s LNE |
| 5n144.0 | Tot.GE s interpoz.tenk.čr.bez tvorby rzv bez LNE |
| 5n144.1 | Tot.GE s interpozíciou tenk.č.bez tv.rzv.so syst.č.odstr.LU |
| 5n144.2 | Tot.GE s interpoz.tenk.čreva bez tvorby rzv.s LNE |
| 5n145.0 | Tot.GE s interpoz.tenk.čr.s tvorbou zv bez LNE |
| 5n145.1 | Tot.GE s interpozíciou tenk.č.s tv.rzv.so syst.čiast.ods.LU |
| 5n145.2 | Tot.GE s interpoz.tenk.čreva s tv.rzv.s LNE |
| 5n146.0 | Tot.GE, ektómia zvyškového žalúdka bez LNE |
| 5n146.1 | Tot.GE, ektómia zvyšk.žalúdka so system.čias.odstr.LU |
| 5n146.2 | Tot.GE,ektómia zvyškového žalúdka s LNE |
| 5n14a.0 | Tot.GE so subt.res.pažer.s interpozíciou ten.čr.bez LNE |
| 5n14a.1 | Tot.GE so sbt.rs.pažer.s interpoz.ten.čr.so syst.čias.odstr.LU |
| 5n14a.2 | Tot.GE so subt.res.pažer.s interpozíciou ten.čr.s LNE |
| 5n14b.0 | Tot.GE so subt.res.pažeráka s interpozíciou hr.čr.bez LNE |
| 5n14b.1 | Tot.GE so sbt.rs.pažer.s interpoz.hr.čr.so syst.čias.odstr.LU |
| 5n14b.2 | Tot.GE so subt.resek.pažer. s interpozíciou hr.čr.s LNE |
| 5n14x.00 | Iná tot.GE bez subtotál.resekcie pažer.bez LNE |
| 5n14x.01 | Iná tot.GE bez subtotál.resekcie pažer.so syst.čias.odstr.LU |
| 5n14x.02 | Iná tot.GE bez subtotál.resekcie pažer.s LNE |
| 5n14x.10 | Iná tot.GE so subtot.res.pažeráka bez lymfadenektómie |
| 5n14x.11 | Iná tot.GE so subt.resek.pažer.so sytem.čias.syst.odstr.LU |
| 5n14x.12 | Iná tot.GE so subt.resekciou pažer.s lymfadenektómiou |
| 5n150.0 | Rozš.subt.res.žal.s gstrjjnst.anlog.B-II bez LNE |
| 5n151.0 | Rzš.sbt.rs.ž.s gstrjjnst.Roux-Y-anst.bez LNE |
| 5n152.0 | Rozš.subt.res.žalúdka s interpozíc.ten.čr.bez LNE |
| 5n159 | Rozš.subt.res.žalúdka bez syst.odstr.LU:ostatné |
| 5n15a.2 | Rozš.sbt.rs.ž.s gstrjjnst.anlg.B-II so systemat.LNE |
| 5n15b.2 | Rozš.sbt.res.žal.s gstrjjnst.Roux-Y-anast.so systemat.LNE |
| 5n15c.2 | Rozš.subt.res.žalúdka s interpozíc.ten.č:so systemat.LNE |
| 5n15x | Rozš.subt.res.žalúdka so syst.odstr.LU:ostatné |
| 5n160.0 | Rozš.GE(s res.sused.org.)s ezfgjjnst.anlg.B-II bez tv.rzv.bez LNE |
| 5n160.2 | Rozš.GE(s res.s.org.)s ezfgjjnst.anlg.B-II bez tv.rzv.so syst.LNE |
| 5n161.0 | Rozš.GE(s res.sused.org.)s ezfgjjnst.anlg.B-II stv.rzv.bez LNE |
| 5n161.2 | Rozš.GE(s res.s.org.)s ezfgjjnst.anlg.B-II s tv.rzv.so syst.LNE |
| 5n162.0 | Rozš.GE(s res.sused.o.)s ezfgjjnst.Roux-Y bez tv.rzv.bez LNE |
| 5n162.2 | Rozš.GE(s res.s.org.)s ezfgjjnst.Roux-Y bez tv.rzv.so syst.LNE |
| 5n163.0 | Rozš.GE(s res.sused.o.)s ezfgjjnst.Roux-Y s tv.rzv.bez LNE |
| 5n163.2 | Rozš.GE(s res.s.org.)s ezfgjjnst.Roux-Y s tv.rzv.so syst.LNE |
| 5n164.0 | Rozš.GE(s res.sused.o.)s ezfgjjnst.interp.t.č.bez tv.rzv.bez LNE |
| 5n164.2 | Rozš.GE(s res.s.org.)s ezfgjjnst.interp.t.č.bez tv.rzv.so syst.LNE |
| 5n165.0 | Rozš.GE(s res.sused.o.)s ezfgjjnst.interp.t.č.s tv.rzv.bez LNE |
| 5n165.2 | Rozš.GE(s res.s.org.)s ezfgjjnst.interp.t.č.s tv.rzv.so syst.LNE |
| 5n166.2 | Rozš.GE,ektómia zbytk.časti žalúdka so syst.LNE |
| 5n16x | Rozš.GE (s res.iného sus.org.)so systematickou LNE:ost. |
| 5n16x.0 | Rozš.GE (s res.iného sus.org.) bez lymafadektómie:ost. |
| 5n170.0 | Gastroduodenostómia:laparotomicky |
| 5n170.2 | Gastroduodenostómia:laparoskopicky |
| 5n170.4 | Gastroduodenostómia:konv.laparosk.-laparot. |
| 5n171.0 | Predná gastroenterostómia:laparotomicky |
| 5n171.2 | Predná gastroenterostómia:laparoskopicky |
| 5n171.4 | Predná gastroenterostómia:konv.laparosk.-laparot. |
| 5n172.0 | Zadná gastroenterostómia:laparotomicky |
| 5n172.2 | Zadná gastroenterostómia:laparoskopicky |
| 5n172.4 | Zadná gastroenterostómia:konv.laparosk.-laparot. |
| 5n173.0 | Revízia gastroenterostómie bez res.žalúdka:laparot. |
| 5n173.2 | Revízia gastroenterostómie bez res.žalúdka:laparos. |
| 5n173.4 | Revízia gastroenterostómie bez res.žalúdka:konv.lsk.-lpt. |
| 5n174.0 | GEA b.res.ž:zoš.stpl/trnss.,gastrojejnst.Roux-Y:lpt. |
| 5n174.2 | GEA b res.žal:zoš.stpl/transs,gastrojejnst.,Roux-Y:lsk. |
| 5n174.4 | GEA b.res.žal:zoš.stpl/trnss,gastrojjnst.Roux-Y:konv.lsk.-lpt. |
| 5n175.0 | GEA b.res.ž.:zoš.stapl./transs,s gastrojejnst.analg.B-II:lpt |
| 5n175.2 | GEA b.res.žal:zoš.stapl./transs,s gastrojejnst.anlg.B-II:lsk. |
| 5n175.4 | GEA b.rs.ž:zoš.stapl/transs.s gastrojejnst.anlg.B-II:zm.lsk-lpt. |
| 5n17x.0 | Iná GEA bez res.žalúdka:laparot. |
| 5n17x.2 | Iná GEA bez res.žalúdka:laparosk. |
| 5n17x.4 | Iná GEA bez res.žalúdka:konv.lsk.-lpt. |
| 5n180.0 | Sutúra žalúdka po poranení:otv.chirur.abdom. |
| 5n180.1 | Sutúra žalúdka po poranení:otv chirur.torakál. |
| 5n180.2 | Sutúra žalúdka po poranení:laparoskopicky |
| 5n180.4 | Sutúra žalúdka po poranení:konverz.laparosk-laparot. |
| 5n180.x | Sutúra žalúdka po poranení:ostatné |
| 5n182.0 | Gastropexia:otv.chir.abdomin. |
| 5n182.1 | Gastropexia:otv.ch.torakálne |
| 5n182.2 | Gastropexia:laparoskopicky |
| 5n182.4 | Gastropexia:konverzia lsk.-lpt. |
| 5n182.x | Gastropexia:ostatné |
| 5n183.0 | Kardioplastika žal(napr.Belsey):otv.chir.abd. |
| 5n183.1 | Kardioplastika žal(napr.Belsey):otv.ch.torakálne |
| 5n183.2 | Kardioplastika žal(napr.Belsey):lsk. |
| 5n183.4 | Kardioplastika žal(napr.Belsey):konv.lsk.-lpt. |
| 5n183.x | Kardioplastika žal(napr.Belsey):ost. |

| | |
|---|---|
| 5n184.0 | Fundoplikácia žalúdka:otv.chir.abdomin. |
| 5n184.1 | Fundoplikácia žalúdka:otv.ch.torakálne |
| 5n184.2 | Fundoplikácia žalúdka:laparoskopicky |
| 5n184.4 | Fundoplikácia žalúdka:konv.lsk.-lpt. |
| 5n184.50 | Fundoplikácia žalúdka s hiátovou sutúrou, otv.chir.abdomin |
| 5n184.51 | Fundoplikácia žalúdka s hiátovou sutúrou, otv.chir.torakál. |
| 5n184.52 | Fundoplikácia žalúdka s hiátovou sutúrou, lsk |
| 5n184.5x | Fundoplikácia žalúdka s hiátovou sutúrou, ostatné |
| 5n184.x | Fundoplikácia žalúdka:ostatné |
| 5n185.0 | Hemifundoplikácia žalúdka:otv.chir.abd. |
| 5n185.1 | Hemifundoplikácia žalúdka:otv.ch.torakálne |
| 5n185.2 | Hemifundoplikácia žalúdka:laparoskopicky |
| 5n185.4 | Hemifundoplikácia žalúdka:konverz.lsk.-lpt. |
| 5n185.x | Hemifundoplikácia žalúdka:ostatné |
| 5n186.0 | Hemifundoplik.žalúdka s hiátovou sut:otv.chir.abd. |
| 5n186.1 | Hemifundoplik.žalúdka s hiát.sutúrou:otv.ch.torakál. |
| 5n186.2 | Hemifundoplik.žalúdka s hiát.sutúrou:lsk. |
| 5n186.4 | Hemifundoplik.žalúdka s hiátovou sut:zm.lsk.-lpt. |
| 5n186.x | Hemifundoplik.žalúdka s hiátovou sut:ost. |
| 5n18a.0 | Vertik.gastroplas.žal.podľa Masona:ot.chir.abd. |
| 5n18a.1 | Vertik.gastroplas.žal.podľa Masona:ot.ch.torakál. |
| 5n18a.2 | Vertikál.gastroplast.žal.podľa Masona:lsk. |
| 5n18a.4 | Vertik.gastroplast.žal.podľa Masona:zm.lsk.-lpt. |
| 5n18a.x | Vertik.gastropl.žal.podľa Masona:ost. |
| 5n18b.0 | Impl/vým.nenastaviteľnej bandáže žalúdka:otv.chir.abd. |
| 5n18b.1 | Impl/vým.nenastaviteľnej bandáže žalúdka:otv.ch.torakál. |
| 5n18b.2 | Impl/vým.nenastaviteľnej bandáže žalúdka:lsk. |
| 5n18b.4 | Impl/vým.nenastaviteľnej bandáže žalúdka:zm.lsk.-lpt. |
| 5n18b.x | Impl/vým.nenastaviteľnej bandáže žalúdka:ost. |
| 5n18c.0 | Impl/vým.nastaviteľnej bandáže žalúdka:otv.chir.abd. |
| 5n18c.1 | Impl/vým.nastaviteľnej bandáže žalúdka:otv.ch.torakál. |
| 5n18c.2 | Impl/vým.nastaviteľnej bandáže žalúdka:lsk. |
| 5n18c.4 | Impl/vým.nastaviteľnej bandáže žalúdka:zm.lsk.-lpt. |
| 5n18c.x | Impl/vým.nastaviteľnej bandáže žalúdka:ost. |
| 5n18d.0 | Znovazafixovanie dislok.bandáže žalúdka:otv.chir.abd. |
| 5n18d.1 | Znovazafix.dislok.bandáže žalúdka:otv.ch.torakalne |
| 5n18d.2 | Znovazafixovanie dislokovanej bandáže žalúdka:lsk. |
| 5n18d.4 | Znovazafixovanie dislok.bandáže žalúdka:zm.lsk.-lpt. |
| 5n18d.x | Znovazafixovanie dislokovanej bandáže žalúdka:ost. |
| 5n18e.0 | Odstránenie jednej žalúdočnej bandáže:otv.chir.abd. |
| 5n18e.1 | Odstránenie jednej žalúdočnej bandáže:otv.ch.torakál. |
| 5n18e.2 | Odstránenie jednej žalúdočnej bandáže: laparoskopicky |
| 5n18e.4 | Odstránenie jednej žalúdočnej bandáže:zm.lsk.-lpt. |
| 5n18e.x | Odstránenie jednej žalúdočnej bandáže:ost. |
| 5n18x.0 | Ost.rekonštrukč. OP na žalúdku:otv.chir.abd. |
| 5n18x.1 | Ost. rekonštr.OP na žalúdku:otv.ch.torakálne |
| 5n18x.2 | Ost.rekonštrukč. OP na žalúdku:lsk. |
| 5n18x.4 | Ost.rekonštrukč. OP na žalúdku:zm.lsk.-lpt. |
| 5n18x.x | Ost.rekonštrukč. OP na žalúdku:ost. |
| 5n191.0 | Sutúra varixov žalúdka:lpt. |
| 5n191.2 | Sutúra varixov žalúdka:lsk. |
| 5n191.4 | Sutúra varixov žal:konver.lsk.-otv.ch. |
| 5n191.x | Sutúra varixov žal:ost. |
| 5n193.0 | Odstránenie žalúdočného volvulu:lpt. |
| 5n193.2 | Odstránenie žalúdočného volvulu:lsk. |
| 5n193.4 | Odstránenie žalúdočného volvulu:zm.lsk.-otv.ch. |
| 5n193.x | Odstránenie žalúdočného volvulu:ostatné |
| 5n194.0 | Uzavretie fistuly medzi hr.črevom a žalúdkom:lpt. |
| 5n194.2 | Uzavretie fistuly medzi hr.čr.a žalúdkom:lsk. |
| 5n194.4 | Uzavretie fistuly medzi hr.čr.a žalúdkom:zm.lsk.-otv.ch. |
| 5n195.0 | Sutúra alebo prešitie žalúdočného vredu:lpt. |
| 5n195.2 | Sutúra alebo prešitie žalúdočného vredu:lsk. |
| 5n195.4 | Sutúra/prešitie žalúdočného vredu:konv.lsk.-otv.ch. |
| 5n195.x | Sutúra alebo prešitie žalúdočného vredu:ost. |
| 5n199 | Pyloroplastika |
| 5n19a | Resekcia pyloru s gastroduodenostómiou |
| 5n19h.0 | Vlož/vým.samoexpand.protézy v žal:lpt. |
| 5n19h.2 | Vlož/vým.samoexpand.protézy v žal:lsk. |
| 5n19h.4 | Vlož/vým.samoexpand.protézy v žal:konv.lsk.-lpt. |
| 5n19j.0 | Odstrán.1 samoexpand.protézy zo žal:lpt. |
| 5n19j.2 | Odstrán.1 samoexpand.protézy zo žal:lsk. |
| 5n19j.4 | Odstr.1 samoexpand.protézy zo žal:konver.lsk.-otv.ch. |
| 5n19k.0 | Vlož./vým.pr.bez samoexpand.schop.v žalúdku:otv.ch. |
| 5n19k.2 | Vlož./vým.protézy bez samoexp.schop.v žalúdku:lsk. |
| 5n19k.4 | Vlož./vým.pr.bez samoexp.schop.v žalúdku:konv.lsk.-otv.ch. |
| 5n19m.0 | Odstr.protézy bez samoexpand.sch.zo žal.:lpt. |
| 5n19m.2 | Odstr.protézy bez samoexpand.sch.zo žal.:lsk. |
| 5n19m.4 | Odstr.protézy bez samoexpand.sch.zo žal.:konv.lsk.-otv.ch. |
| 5n19n.0 | Impl.žalúd.pace-makera [KS]:impl.sondy lpt. |
| 5n19n.1 | Impl.žalúd.pace-makera [KS]:impl.sondy lsk. |
| 5n19n.2 | Impl.žal.pace-makera[KS]:impl.sondy zm.lsk-lpt |
| 5n19p.0 | Revízia/odstr.sondy žalúdoč.pace-makeru[KS]:lpt. |
| 5n19p.2 | Revízia/odstr.sondy žalúdoč.pace-makeru [KS]:lsk. |
| 5n19p.4 | Revízia/odstr.sondy žalúd.pace-makeru [KS]:konv.lsk.-lpt. |
| 5n19x.0 | Iné OP na žalúdku:laparotomicky |
| 5n19x.2 | Iné OP na žalúdku:laparoskopicky |
| 5n19x.4 | Iné OP na žalúdku:konv.laparoskop.-otvor.chirur. |
| 5n20a | Bajpasové anastomózy:ten.č.k ten.č |
| 5n20b | Bajpasové anastomózy:duodena k duodenu |
| 5n20c | Bajpasové anastomózy:tenk.čr. k hrubému čr. |
| 5n20d | Bajpasové anastomózy:hrubého čr. k hrubému čr. |
| 5n20f | Intrakorporálna anastomóza pri resekčných výkonoch |
| 5n20x | Bajpasové anastomózy čriev:ost. |
| 5n230.0 | Segmentárna resekcia duodena:lpt. |
| 5n230.2 | Segmentárna resekcia duodena:lsk. |
| 5n230.4 | Segmentárna resekcia duodena:konv.lsk.-lpt. |
| 5n231.0 | Segmentárna resekcia jejuna:lpt. |
| 5n231.2 | Segmentárna resekcia jejuna:lsk. |
| 5n231.4 | Segmentárna resekcia jejuna:konv.lsk.-lpt. |
| 5n232.0 | Segmentárna resekcia ilea:lpt. |
| 5n232.2 | Segmentárna resekcia ilea:lsk. |
| 5n232.4 | Segmentárna resekcia ilea:konv.lsk.-lpt. |
| 5n233.0 | Viacnásob.segmentárna resekcia tenk.čr:lpt. |
| 5n233.2 | Viacnásob.segmentárna resekcia tenk.čr:lsk. |
| 5n233.4 | Viacnásob.segmentár.resekcia tenk.čr:konver.lsk.-lpt. |
| 5n234.0 | Parciálna resekcia duodena:lpt. |
| 5n234.2 | Parciálna resekcia duodena:lsk. |
| 5n234.4 | Parciálna resekcia duodena:konv.lsk.-lpt. |
| 5n235.0 | Parciálna resekcia jejuna:lpt. |
| 5n235.2 | Parciálna resekcia jejuna:lsk. |
| 5n235.4 | Parciálna resekcia jejuna:konv.lsk.-lpt. |
| 5n236.0 | Parciálna resekcia ilea:lpt. |
| 5n236.2 | Parciálna resekcia ilea:lsk. |
| 5n236.4 | Parciálna resekcia ilea:konv.lsk.-lpt. |
| 5n238 | Res.tenk.čr.,odstr.transplantátu použitého z tenk.čr. |
| 5n23x | Resekcia tenkého čreva:iná |
| 5n240.01 | Parciál.segment.resekcia hr.čr:laparotomicky s anast. |
| 5n240.02 | Parc.segm.res hr.čr:laparotom.s enterostóm.a slep.uzav |
| 5n240.03 | Parc.segm.res hr.čr:laparotom.s 2 enterostóm. |
| 5n240.04 | Parc.segm.res hr.čr:laparotom.s anast.a an.praet.natur |
| 5n240.21 | Parciál.segment.res.hr.čreva:laparoskop.s anast. |
| 5n240.25 | Parciál.segment.res.hr.čreva:lsk s enterostóm. |
| 5n240.4 | Parciál.segment.res.hr.čreva:konverzia lsk.-lpt. |
| 5n240.x | Parciál.segment.res.hr.čreva:ostatné |
| 5n244.01 | Pravostr.hemikolektómia:laparotom.s anast. |
| 5n244.02 | Pravostr.hemikolektómia:lpt.s enterostóm.a slep.uz. |
| 5n244.03 | Pravostr.hemikolektómia:lpt.s 2 enterostóm. |
| 5n244.04 | Pravostr.hemikolektómia:lpt.s anast.a an.praet. |
| 5n244.21 | Pravostr.hemikolektómia:lsk s anast. |
| 5n244.25 | Pravostr.hemikolektómia:lsk s enterostómiou |
| 5n244.4 | Pravostr.hemikolektómia:konv.lsk.-lpt. |
| 5n244.x | Pravostr.hemikolektómia:ost. |
| 5n245.01 | Parciál.res.colon transversum:laparotom.s anast. |
| 5n245.02 | Parciál.res.colon transversum:lpt.s enterostóm.a slep.uz. |
| 5n245.03 | Parciál.res.colon transversum:lpt.s 2 enterostóm. |
| 5n245.04 | Parciál.res.colon transversum:lpt.s anast.a an.praet. |
| 5n245.21 | Parciál.res.colon transversum:lsk s anast. |
| 5n245.25 | Parciál.res.colon transversum:lsk s enterostómiou |
| 5n245.4 | Parciál.res.colon transversum:konv.lsk.-lpt. |
| 5n245.x | Parciál.resekcia colon transversum:ost. |

| | |
|---|---|
| 5n246.01 | Ľavostr.hemikolektómia:laparotom.s anast. |
| 5n246.02 | Ľavostr.hemikolektómia:lpt.s enterostóm.a slep.uz. |
| 5n246.03 | Ľavostr.hemikolektómia:lpt.s 2 enterostóm. |
| 5n246.04 | Ľavostr.hemikolektómia:lpt.s anast.a an.praet. |
| 5n246.21 | Ľavostr.hemikolektómia:lsk s anast. |
| 5n246.25 | Ľavostr.hemikolektómia:lsk s enterostómiou |
| 5n246.4 | Ľavostr.hemikolektómia:konv.lsk.-lpt. |
| 5n246.x | Ľavostr.hemikolektómia:ost. |
| 5n247.01 | Parc.res.colon sigmoideum:laparotom.s anast. |
| 5n247.02 | Parc.res.colon sigmoideum:lpt.s enterostóm.a slep.uz. |
| 5n247.03 | Parc.res.colon sigmoideum:lpt.s 2 enterostóm. |
| 5n247.04 | Parc.res.colon sigmoideum:lpt.s anast.a an.praet. |
| 5n247.21 | Parc.res.colon sigmoideum:lsk s anast. |
| 5n247.25 | Parc.res.colon sigmoideum:lsk s enterostómiou |
| 5n247.4 | Parc.res.colon sigmoideum:konv.lsk.-lpt. |
| 5n247.x | Parc.res.colon sigmoideum:ost. |
| 5n248.01 | Res.viac.sused.č.hr.čr[subt.res.hr.č.]:lpt.s anast. |
| 5n248.02 | Res.viac.sused.č.hr.čr[subt.res.hr.č.]:lpt.s enterost.sl.u. |
| 5n248.03 | Res.viac.sused.č.hr.čr[subt.res.hr.č.]:lpt s 2 enterost. |
| 5n248.04 | Res.viac.sused.č.hr.čr[subt.res.hr.č.]:lpt.s anast.a an.praet. |
| 5n248.21 | Res.viac.sused.č.hr.čr[subt.res.hr.č.]:lsk s anast. |
| 5n248.25 | Res.viac.sused.č.hr.čr[subt.res.hr.č.]:lsk s enterost. |
| 5n248.4 | Res.viac.sused.č.hr.čr[subt.res.hr.č.]:konv.lsk.-lpt. |
| 5n248.x | Res.viac.sused.č.hr.čr[subt.res.hr.č.]:ost. |
| 5n250.02 | Tot.kolektómia:otv.chir.s ileorek.anast.a rz.(Pouch) |
| 5n250.03 | Tot.kolektómia:otv.chir.s ileorek.anast.bez rz.(Pouch) |
| 5n250.04 | Tot.kolektómia:otv.chir.s ileoanál.anast.a rz.(Pouch) |
| 5n250.05 | Tot.kolektómia:otv.chir.s ileoanál.anast.bez rz.(Pouch) |
| 5n250.08 | Tot.kolektómia:otv.ch.s ileostómiou |
| 5n250.26 | Tot.kolektómia:lsk. s anast.a rezervoárom(Pouch) |
| 5n250.27 | Tot.kolektómia:lsk. s anast.bez rezervoáru (Pouch) |
| 5n250.28 | Tot.kolektómia:laparoskopicky s ileostómiou |
| 5n250.4 | Tot.kolektómia:konverzia lsk.-lpt. |
| 5n250.x | Tot.kolektómia:ostatné |
| 5n251.02 | Tot. proktokolektómia:otv.chir.s ileorek.anst.a rz.(Pouch) |
| 5n251.03 | Tot.proktokolekt.:otv.chir.s ileorek.anst.bez rz.(Pouch) |
| 5n251.04 | Tot.proktokolektómia:otv.chir.s ileoanál.anst.a rz.(Pouch) |
| 5n251.05 | Tot.kolektómia:otv.chir.s ileoanál.anst.bez rz.(Pouch) |
| 5n251.08 | Tot.proktokolektómia:otv.ch.s ileostómiou |
| 5n251.26 | Tot.proktokolektómia:lsk.s anast.a rezervoárom(Pouch) |
| 5n251.27 | Tot.proktokolekt.:lsk.s anast.bez rezervoáru (Pouch) |
| 5n251.28 | Tot.proktokolektómia:laparosk.s ileostómiou |
| 5n251.4 | Tot.proktokolektómia:konverzia lsk.-lpt. |
| 5n251.x | Tot.proktokolektómia:ost. |
| 5n252.02 | T.kolekt.s proktomusekt:o.ch.s ilrekt.anast.a rezerv.(Pouch) |
| 5n252.03 | T.kolekt.s proktomusekt:o.ch.s ilrek.anast.b.rez(Pouch) |
| 5n252.04 | T.kolekt.s proktomusekt:o.ch.s ilan.anast.a rez.(Pouch) |
| 5n252.05 | T.kolekt.s proktomusekt:o.ch.s ilanal.anst.b.rez.(Pouch) |
| 5n252.08 | Tot.kolektómia s proktomukosektómiou:otv.ch.s ileostómiou |
| 5n252.26 | Tot.kolekt.s proktomukosekt:lsk s anast.a rezerv.(Pouch) |
| 5n252.27 | Tot.kolekt.s proktomukosekt:lsk s anast.bez rzv.(Pouch) |
| 5n252.28 | Tot.kolektómia s proktomukosekt:lsk s ileostómiou |
| 5n252.4 | Tot.kolektómia s proktomukosektómiou:konver.lsk.-lpt. |
| 5n252.x | Tot.kolektómia s proktomukosektómiou:ost. |
| 5n25x.02 | Iná tot.kolekt.a proktokolekt:otv.ch.s ileorek.anast.a rezerv. |
| 5n25x.03 | Iná tot.kolekt.a proktokolekt:otv.ch.s ileor.anast.bez rezerv. |
| 5n25x.04 | Iná tot.kolekt.a proktokolekt:otv.ch.s ileoan.anast.a s rezerv |
| 5n25x.05 | Iná tot.kolekt.a proktokolekt:otv.ch.s ileoan.anast.bez rezerv |
| 5n25x.08 | Iná tot.kolektómia a proktokolektómia:otv.ch.s ileostómiou |
| 5n25x.26 | Iná tot.kolekt.a proktokolekt:lsk.s anast.a rezerv. |
| 5n25x.27 | Iná tot.kolekt.a proktokolekt:lsk.s anast.bez rezerv. |
| 5n25x.28 | Iná tot.kolekt.a proktokolekt:lsk.s ileost |
| 5n25x.4 | Iná tot.kolektómia a proktokolektómia:konver.lsk.-lpt. |
| 5n25x.x | Iná tot.kolektómia a proktokolektómia:ost. |
| 5n260.01 | Rozš.dx hemikolekt.s odstr.sused.org:otv.ch.s anast. |
| 5n260.02 | Rozš.dx hmklkt.s ods.sused.org:otv.ch.s eneterost.a sl.u. |
| 5n260.03 | Rozš.dx hmklkt.s ods.sused.org:otv.ch.s 2 eneterost. |
| 5n260.04 | Rozš.dx hmklkt.s ods.sused.org:otv.ch.s anst.An.praet |
| 5n260.20 | Rozš.dx hemikolekt.s odstr.sused.org:lsk.bez anast. |
| 5n260.21 | Rozš.dx hemikolektómia s ods.sused.org:lsk.s anast. |
| 5n260.4 | Rozš.dx hmklkt.s odstr.sused.org:konver.lsk.-lpt. |
| 5n260.x | Rozš.dx hemikolektómia s odstr.sused.orgánov:ost. |
| 5n261.01 | Rozš.sin.hemikolektómia s odstr.sused.org:o.ch.s anast. |
| 5n261.02 | Rozš.sin.hmklkt s odstr.sused.org:o.ch.s eneterost.sl.u. |
| 5n261.03 | Rozš.sin.hmklkt s odstr.sused.org:o.ch.s 2 eneterost |
| 5n261.04 | Rozš.sin.hemikolekt.s odstr.sused.org:o.ch.s anas.An.praet. |
| 5n261.20 | Rozš.sin.hemikolektómia s odstr.sused.org:lsk.bez anst. |
| 5n261.21 | Rozš.sin.hmklkt s odstr.sused.org.:lsk.s anst. |
| 5n261.4 | Rozš.sin.hmklkt s odstr.sused.org.:zm.lsk.-lpt. |
| 5n261.x | Rozš.sin.hemikolektómia s odstr.sused.org.:ost. |
| 5n262.01 | Rozš.subt.resekcia hr.čreva s odstr.sused.org.:o.ch.s anst. |
| 5n262.02 | Rozš.subt.res.hr.čr.s odstr.sused.org:o.ch.s enterost.sl.uz. |
| 5n262.03 | Rozš.subtot.res.hr.čreva s odstr.sused.org:o.ch.s 2 enterost |
| 5n262.04 | Rozš.subt.res.hr.čr.s odstr.sused.org:o.ch.s anas.An.praet. |
| 5n262.20 | Rozš.subt.res.s hr.čreva s odstr.sused.org.:lsk.bez anastom. |
| 5n262.21 | Rozš.subt.resekcia hr.čr.s odstr.sused.org.:lsk.s anast. |
| 5n262.4 | Rozš.subtot.res.hr.čreva s odstr.sused.org.:konver.lsk.-lpt. |
| 5n262.x | Rozš.subtot.resekcia hr.čreva s odstr.sused.org.:ost. |
| 5n263.01 | Rozšír.kolektómia s odstr.sused.org:otv.ch.s anast. |
| 5n263.02 | Rozšír.kolektómia s odstr.sused.org:o.ch.s enterost,sl.uzav. |
| 5n263.03 | Rozšír.kolektómia s odstr.sused.org:o.ch.s 2 enterost. |
| 5n263.04 | Rozšír.kolektómia s odstr.sused.org:o.ch.s anast.An.praet. |
| 5n263.20 | Rozšír.kolektómia s odstr.sused.org:lsk.bez anastom. |
| 5n263.21 | Rozšír.kolektómia s odstr.sused.org:lsk.s anast. |
| 5n263.4 | Rozšír.kolektómia s odstr.sused.org:konver.lsk.-lpt. |
| 5n263.x | Rozšír.kolektómia s odstr.sused.org:ost. |
| 5n264.01 | Rozš.proktokolektomia s odstr.sus.org:o.ch.s anst. |
| 5n264.02 | Rozš.proktokolektomia s odstr.sus.org:o.ch.s enterost.sl.u |
| 5n264.03 | Rozš.proktokolektomia s odstr.sus.org:o.ch.s 2 enterostóm. |
| 5n264.04 | Rozš.proktokolektomia s odstr.sus.org:o.ch.s anst.An.praet. |
| 5n264.20 | Rozš.proktokolektómia s odstr.sused.org:lsk.bez anst. |
| 5n264.21 | Rozš.proktokolektómia s odstr.sused.org:lsk.s anast. |
| 5n264.4 | Rozš.proktokolektómia s odstr.sused.org:konver.lsk.-lpt. |
| 5n264.x | Rozš.proktokolektómia s odstr.sused.org:ost. |
| 5n265.01 | Rozš.res.colon sigmoid.s odstr.sused.org:o.ch.s anst. |
| 5n265.02 | Rozš.res.c.sigmoid.s odstr.sused.org:o.ch.s enterost.sl.uz. |
| 5n265.03 | Rozš.res.colon sigmoid.s odstr.sused.org:o.ch.s2 enterost. |
| 5n265.04 | Rozš.res.c.sigmoid.s odstr.sused.org:o.ch.s anst.An.praet. |
| 5n265.20 | Rozš.res.col.sigmoideum s odstr.sus.org:lsk.bez anst. |
| 5n265.21 | Rozš.res.col.sigmoideum s odstr.sus.org:lsk.s anast. |
| 5n265.4 | Rozš.res.col.sigmoid.s odstr.sus.org:konver.lsk.-lpt. |
| 5n265.x | Rozš.res.col.sigmoid.s odstr.sus.org:ost. |
| 5n26x.x | Iná rozšír.resekcia hr.čreva s odstr.sused.org:ost. |
| 5n290 | Odstránenie črevného segm.duodena ako samost.výk. |
| 5n291 | Odstr.črevného segm.jejuna/ilea ako samost.výk. |
| 5n292 | Odstránenie črevného segm.hrubého čreva ako samost.výk. |
| 5n29x | Odstránenie črevného segm.ako samost.výk:ostat. |
| 5n310.0 | Vytv.terminál.caecumstómie ako samost.výk:lpt. |
| 5n310.2 | Vytv.terminál.caecumstómie ako samost.výk:lsk. |
| 5n310.4 | Vytv.terminál.caecumstómie ako samost.v:konver.lsk.-lpt. |
| 5n311.0 | Vytv.terminál.ascendostómie ako samost.v:lpt. |
| 5n311.2 | Vytv.terminál.ascendostómie ako samost.v:lsk. |
| 5n311.4 | Vytv.terminál.ascendostómie ako sam.v:konv.lsk.-lpt |
| 5n312.0 | Vytv.terminál.transverzostómie ako samost.v:lpt. |
| 5n312.2 | Vytv.terminál.transverzostómie ako samost.v:lsk. |
| 5n312.4 | Vytv.termin.transverzostómie ako sam.v:konv.lsk.-lpt |
| 5n313.0 | Vytv.termin.descendostómie ako samost.v:lpt. |
| 5n313.2 | Vytv.termin.descendostómie ako samost.v:lsk. |
| 5n313.4 | Vytv.terminál.descendostómie ako sam.v:konv.lsk.-lpt |
| 5n314.0 | Vytv.termin.sigmoideostómie ako samost.v:lpt. |
| 5n314.2 | Vytv.termin.sigmoideostómie ako samost.v:lsk. |
| 5n314.4 | Vytv.termin.sigmoideostómie ako sam.v:konv.lsk.-lpt |
| 5n315.0 | Vytv.termin.ileostómie ako samost.v:lpt. |
| 5n315.2 | Vytv.termin.ileostómie ako samost.v:lsk. |
| 5n315.4 | Vytv.terminál.ileostómie ako sam.v:konv.lsk.-lpt. |
| 5n31x.0 | Vytvorenie terminálnej enterostómie ako samost.v:ost.lpt. |
| 5n31x.2 | Vytvorenie terminálnej enterostómie ako samost.v:ost. lsk. |
| 5n31x.4 | Vytv.terminál.enterostómie-sam.v:ost.konver.lsk.-lpt. |
| 5n34a.0 | Longitudinálne predĺženie čreva podľa Bianchiho |
| 5n397.0 | Sutúra ulkusu na čreve:laparotomicky |

| | |
|---|---|
| 5n397.2 | Sutúra ulkusu na čreve:laparoskopicky |
| 5n397.4 | Sutúra ulkusu na čreve:konv.lsk.-lpt. |
| 5n397.x | Sutúra ulkusu na čreve:ostatné |
| 5n398.0 | Opich ulkusu na čreve:laparotomicky |
| 5n398.2 | Opich ulkusu na čreve:laparoskopicky |
| 5n398.4 | Opich ulkusu na čreve:konv.lsk.-lpt. |
| 5n398.x | Opich ulkusu na čreve:ostatné |
| 5n420.01 | Pred.manžet.[segm]res.konečn.s uch.sfin:o.ch.s anast. |
| 5n420.02 | Pred.manžet.[segm]res.koneč.s uch.sfin:o.ch.s enterst.a sl.uz |
| 5n420.21 | Pred.manžet.[segm]res.koneč.s uch.sfin:lsk.s anst. |
| 5n420.22 | Pred.manžet.res.[seg]konečn.s uch.sfin:lsk.s eneterst.,sl.uz |
| 5n420.x | Pred.manžet.[segm]res.konečn.s uch.sfin:lsk.ost. |
| 5n421.01 | Zad.manžet.[segm]res.konečn.s uch.sfinkt:otv.ch.s anast. |
| 5n421.02 | Zad.manž.[seg]res.koneč.s uch.sfink:o.ch.s enterst.a sl.uz |
| 5n421.x | Zad.manžet.[seg]rs.koneč.s uchov.sfinkt:lsk.ost. |
| 5n422.01 | Tubul.rs.koneč.s uch.sfin.pri ponech.parapr:ot.ch.s anst. |
| 5n422.02 | Tubul.rs.koneč.s uch.sfin.ponech.parapr:ot.ch.s entrst.a sl.u |
| 5n422.21 | Tubul.res.konečn.s uch.sfin.pri ponech.parapr:lsk.s anst. |
| 5n422.22 | Tubul.res.konečn.s uch.sfin.pri ponech.parapr:lsk.s enetrst. |
| 5n422.7 | Tubul.res.konečn.s uch.sfin.pri ponech.parapr:peranál. |
| 5n422.x | Tubul.res.koneč.s uch.sfin.pri ponech.parapr:ost. |
| 5n423.01 | Pred.res.konečníka pri uchovaní sfinkteru:otv.ch.s anst. |
| 5n423.02 | Predná res.konečn.pri uchov.sfinkt:otv.ch.s enetrst.a sl.uz. |
| 5n423.21 | Pred.res.konečn.pri uchovaní sfinkteru:lsk.s anast. |
| 5n423.22 | Pred.res.konečn pri uch.sfinkt:lsk.s enetrst.a sl.uz. |
| 5n423.x | Predná resekcia konečníka pri uchovaní sfikteru:ost. |
| 5n424.01 | Vysoká pred.res.konečníka s uch.sfin:otv.ch.s anast. |
| 5n424.02 | Vys.pred.res.koneč.s uch.sfin:otv.ch.s enterost.a sl.uzáv. |
| 5n424.21 | Vysoká predná res.konečn.pri uchov.sfin:lsk.s anast. |
| 5n424.22 | Vys.pred.resek.konečn.pri uch.sfins:lsk.s enterost.a sl.uz. |
| 5n424.x | Vysoká predná resekcia konečníka pri uchovaní sfikteru:ost. |
| 5n425.01 | Hlboká pred.res.konečn.s uch.sfin:otv.ch.s anast. |
| 5n425.02 | Hlb.pred.res.konečn.s uch.sfin:otv.ch.s enterost.a sl.uz. |
| 5n425.21 | Hlboká pred.res.konečn.s uch.sfin:lsk.s anst. |
| 5n425.22 | Hlb.pred.res.konečn.s uch.sfin:lsk.s enterost.a sl.uz. |
| 5n425.x | Hlboká predná resekcia konečníka pri uchovaní sfikteru:ost. |
| 5n426.01 | Hlb.pred.rs.konečn.s uchov.sfin s peran.anst:otv.ch.s anst. |
| 5n426.21 | Hlb.pred.res.konečn.s uchov.sfin s peran.anst:lsk.s anst. |
| 5n426.22 | Hlb.re.koneč.pri uch.sf.s peranál.anast.,lsk,esk [TaTME] |
| 5n426.x | Hlboká pred.res.konečn.s uch.sfin s peranál.anstom:ost. |
| 5n427.01 | Rozš.pred.rs.koneč.s uch.sfin s odstr.sused.org:otv.ch.s anast |
| 5n427.02 | Rozš.pr.rs.koneč.s uch.sfin s ods.sused.o:ot.ch.s enterst,sl.uz |
| 5n427.21 | Rozš.pred.res.konečn.s uch.sfin s odstr.sused.org:lsk.s anast. |
| 5n427.22 | Rozš.pred.rs.koneč.s uch.sfin s ods.ss.o:lsk.s enterost.,sl.uz |
| 5n427.x | Rozšír.pred.res.konečníka s uchov.sfin s odstr.od sused.o:ost. |
| 5n429.01 | Iná res.konečn.pri uchovaní sfikteru:otv.ch.s anast. |
| 5n429.02 | Iná res.koneč.pri uchov.sfikteru:otv.ch.s enterost.,sl.uzáv. |
| 5n429.21 | Iná res.konečn.pri uchovaní sfikteru:lsk.s anast. |
| 5n429.22 | Iná res.konečn.pri uchovaní sfikteru:lsk.s enterost.,sl.uzáv. |
| 5n429.x | Iná res.konečn.pri uchovaní sfikteru:ost. |
| 5n42a.0 | Abdominoperineál.res.konečn.bez zachovania sfinkteru:lpt. |
| 5n42a.2 | Abdominoperin.rs.koneč.b.zachov.sfinkteru:komb.otv.ch-lsk. |
| 5n42a.x | Abdominoperineál.rs.koneč.bez zachovania sfinkteru:ost |
| 5n42b | Abdominoper.res.konečn.bez zachov.sfinkteru s odstr.sus.org |
| 5n42c.1 | Abdominosakr.res.koneč.bez zachov.sfinkt:lpt.abdmnsakr |
| 5n42c.2 | Abdmosakr.res.koneč.bez zach.sfinkt:komb.lpt-lsk,abdmsakr |
| 5n42c.x | Abdominosakr.res.koneč.bez zachov.sfinkt:ost. |
| 5n42d | Abdominosakr.res.koneč.bez zachov.sfinkt s odstr.sused.org |
| 5n42e | Sakroperineálna res.konečn.bez zachovania sfinkteru |
| 5n42f | Perineálna res.konečn.bez zachovania sfinkteru |
| 5n42x | Resekcia konečníka bez zachovania sfinkteru:ostatné |
| 5n43f | Grazilisova plastika anusu a sfinkterového aparátu |
| 8d245.1 | Kompresia pažerákových varixov samoexpandibilným stentom |

## Výkon H33-5

| | |
|---|---|
| 5a110 | Resekcia nádoru klivu (Blumenbachi) |
| 5a111 | Resekcia nádoru klenby lebky |
| 5a112.2 | Res.intrakraniál.meningeómu z konvexity mozgu |
| 5a112.d | Res.intrakraniálneho parasigitálneho meningeómu |
| 5a112.e | Res.intrakraniálneho meningeómu spodiny lebečnej |
| 5a112.f | Resekcia intrakraniálneho meningeómu v obl.krídla |
| 5a112.g | Res.intrakraniálneho meningeómu mozgovej komory |
| 5a112.h | Resek.intrakran.meningeómu rast.extraintrakraniál. |
| 5a113.j | Resekcia gliomu z mozg.hemis,mikrochir.s neuronavig. |
| 5a113.k | Resekcia gliomu z mozg.hemis,mikroch.b.neuronavig. |
| 5a113.m | Resekcia gliomu z mozg.hemis,neuro-esk.s neuronavig. |
| 5a113.n | Resekcia gliomu z mozg.hemis,neuro-esk.b.neuronavig. |
| 5a114.j | Resekcia gliomu z mozočka,mikroch.s neuronavig. |
| 5a114.k | Resekcia gliomu z mozočka,mikroch.b.neuronavig. |
| 5a114.m | Resekcia gliomu z mozočka,neuro-esk s neuronavig |
| 5a114.n | Resekcia gliomu z mozočka,neuro-esk.b.neuronav |
| 5a115.j | Resek.intrakr.neuroepit.TU z elokvent.obl,mikroch.s neuronav. |
| 5a115.k | Res.intrakr.neuroep.TU z elokvent.obl,mikroch.bez neuronav. |
| 5a115.m | Res.intrakr.neuroep.TU z elokvent.obl,neuro-esk.s neuronav. |
| 5a115.n | Res.intrakr.neuroep.TU z elokvent.obl,neuro-esk.b.neuronav. |
| 5a116.j | Res.intrak.neuroepit.TU boč.kom.a IV.moz.k,mikroch.s neuron |
| 5a116.k | Res.intrak.neuroepit.TU boč.kom.a IV.moz.k,mi-ch.b.neuronav |
| 5a116.m | Res.intrak.neuroe.TU boč.k.a IV.mozg.k,neuro-esk.s neuronav |
| 5a116.n | Res.intrakr.neuroe.TU boč.k.a IV.mozg.k,neuro-esk.b.neuron |
| 5a117.j | Resekcia TU z hlb.štrukt.mozgu,mikroch.s neuronav. |
| 5a117.k | Resekcia TU z hlb.štrukt.mozgu,mikrochir.bez neuronav. |
| 5a117.m | Resekcia TU z hlb.štrukt.mozgu,neuroendoskop.s neuronav. |
| 5a117.n | Resekcia TU z hlb.štrukt.mozgu,neuroendoskop.bez neuronav. |
| 5a118.j | Resek.intrakran.metastázy,mikrochir.s neuronavigáciou |
| 5a118.k | Resek.intrakran.metastázy,mikrochir.bez neuronavig. |
| 5a118.m | Resek.intrakran.metastázy,neuroendoskop.s neuronavig. |
| 5a118.n | Resek.intrakraniál.metastázy,neuroendosk.bez neuronavig. |
| 5a119 | Resekcia nádorov spodiny lebečnej |
| 5a11a.0 | Resek.kontúz.lož.mozgu s kraniotómiou s ICP monitoringom |
| 5a11a.1 | Resek.kontúz.lož.mozgu s kraniotómiou bez ICP monitoringu |
| 5a11b.0 | Resek.kontúz.lož.mozgu s kraniektómiou s ICP monitoringom |
| 5a11b.1 | Resek.kontúz.lož.mozgu s kraniektómiou bez ICP monitoringu |
| 5a11c.3 | Resekcia schwanómu n. III. intrakraniálne cez labyrint |
| 5a11c.4 | Resekcia schwanómu n. IV. intrakraniálne cez labyrint |
| 5a11c.5 | Resekcia schwanómu n. V. intrakraniálne cez labyrint |
| 5a11c.6 | Resekcia schwanómu n. VI. intrakraniálne cez labyrint |
| 5a11c.7 | Resekcia schwanómu n. VII. intrakraniálne cez labyrint |
| 5a11c.8 | Resekcia schwanómu n. VIII. intrakraniálne cez labyrint |
| 5a11c.9 | Resekcia schwanómu n. IX. intrakraniálne cez labyrint |
| 5a11c.a | Resekcia schwanómu n. X. intrakraniálne cez labyrint |
| 5a11c.b | Resekcia schwanómu n. XI. intrakraniálne cez labyrint |
| 5a11c.c | Resekcia schwanómu n. XII. intrakraniálne cez labyrint |
| 5a11d.3 | Resekcia schwanómu n. III. Intrakraniál.retrosigmoidálne |
| 5a11d.4 | Resekcia schwanómu n. IV. intrakraniál.retrosigmoidálne |
| 5a11d.5 | Resekcia schwanómu n. V. intrakraniál.retrosigmoidálne |
| 5a11d.6 | Resekcia schwanómu n. VI. intrakraniál.retrosigmoidálne |
| 5a11d.7 | Resekcia schwanómu n. VII. intrakraniál.retrosigmoidálne |
| 5a11d.8 | Resekcia schwanómu n. VIII. intrakraniál.retrosigmoidálne |
| 5a11d.9 | Resekcia schwanómu n. IX. intrakraniál.retrosigmoidálne |
| 5a11d.a | Resekcia schwanómu n. X. intrakraniál.retrosigmoidálne |
| 5a11d.b | Resekcia schwanómu n. XI. intrakraniál.retrosigmoidálne |
| 5a11d.c | Resekcia schwanómu n. XII. intrakraniál.retrosigmoidálne |
| 5a11e.3 | Resekcia schwanómu n. III. intrakraniál.kombinovane |
| 5a11e.4 | Resekcia schwanómu n. IV. intrakraniál.kombinovane |
| 5a11e.5 | Resekcia schwanómu n. V. intrakraniál.kombinovane |
| 5a11e.6 | Resekcia schwanómu n. VI. intrakraniál.kombinovane |
| 5a11e.7 | Resekcia schwanómu n. VII. intrakraniál.kombinovane |
| 5a11e.8 | Resekcia schwanómu n. VIII. intrakraniál.kombinovane |
| 5a11e.9 | Resekcia schwanómu n. IX. intrakraniál.kombinovane |
| 5a11e.a | Resekcia schwanómu n. X. intrakraniál.kombinovane |
| 5a11e.b | Resekcia schwanómu n. XI. intrakraniál.kombinovane |
| 5a11e.c | Resekcia schwanómu n. XII. intrakraniál.kombinovane |
| 5a11f.3 | Resekcia schwanómu n. III. intrakraniál.strednou jamou |
| 5a11f.4 | Resekcia schwanómu n. IV. intrakraniál.strednou jamou |
| 5a11f.5 | Resekcia schwanómu n. V. intrakraniál.strednou jamou |

| | |
|---|---|
| 5a11f.6 | Resekcia schwanómu n. VI. intrakraniál.strednou jamou |
| 5a11f.7 | Resekcia schwanómu n. VII. intrakraniál.strednou jamou |
| 5a11f.8 | Resekcia schwanómu n. VIII. intrakraniál.strednou jamou |
| 5a11f.9 | Resekcia schwanómu n. IX. intrakraniál.strednou jamou |
| 5a11f.a | Resekcia schwanómu n. X. intrakraniál.strednou jamou |
| 5a11f.b | Resekcia schwanómu n. XI. intrakraniál.strednou jamou |
| 5a11f.c | Resekcia schwanómu n. XII. intrakraniál.strednou jamou |
| 5a128.4 | Evak.intracerebr.poúraz.hemat.bez hemocefalu,supratent. |
| 5a128.5 | Evak.intracerebr.poúraz.hemat.s hemocefalom,supratent. |
| 5a128.6 | Evak.intracerebr.poúraz.hemat.bez hemocefalu,infratent. |
| 5a128.7 | Evak.intracerebr.poúraz.hemat.s hemocefalom, infratent. |
| 5a12d.4 | Evak.intracerebr.spontán.hemat.bez hemocefalu,supratent. |
| 5a12d.5 | Evak.intracerebr.spontán.hemat.s hemocefalom,supratent. |
| 5a12d.6 | Evak.intracerebr.spontán.hemat.bez hemocefalu,infratent. |
| 5a12d.7 | Evak.intracerebr.spontán.hemat.s hemocefalom,infratent. |
| 5a132.7 | Mikrovaskulár.dekompresia n.VII. v zad.jame lebečnej |
| 5a132.8 | Mikrovaskulár.dekompresia n.VIII. v zad.jame lebečnej |
| 5a132.9 | Mikrovaskulár.dekompresia n.IX. v zad.jame lebečnej |
| 5a190.0 | Exstirpácia nádoru klenby lebky v čelovej oblasti |
| 5a190.1 | Exstirpácia nádoru klenby lebky v okcipitoparietál.oblasti |
| 5a190.2 | Exstirpácia nádoru klenby lebky v subokcipitálnej oblasti |
| 5a190.3 | Exstirpácia nádoru klenby lebky v oblasti orbity |
| 5a190.4 | Exstirpácia nádoru klenby lebky v pterionálnej oblasti |
| 5a191 | Subfrontálna kraniotómia s resekciou nádoru rinobázy |
| 5a192 | Exstirpácia iného nádoru zad.jamy retrosigmoid.prístupom |
| 5a193 | Exstirpácia nádoru infratemporálnej oblasti |
| 5a194.e | Operácia encefalokély spodiny lebečnej |
| 5a194.f | Operácia encefalokély inej časti ako spodiny |
| 5a197.1 | Externá komorová drenáž |
| 5a197.2 | Externá lumbálna drenáž |
| 5a198.1 | Trepanopunkcia mozg.cysty/abscesu,supratent:1 ložisko |
| 5a198.9 | Trepanopunkcia mozg.cysty/abscesu,supratent:viac ložísk |
| 5a199.1 | Trepanopunkcia mozg.cysty /abscesu,infratent:1 ložiško |
| 5a199.9 | Trepanopunkcia mozg.cysty/abscesu,infratent:viac ložísk |
| 5a19c.81 | Exstirpácia neurinómu n. VIII. cez labyrint |
| 5a19c.82 | Exstirpácia neurinómu n. VIII., retrosigmoidálne |
| 5a19f.8 | Exstirpácia neurinómu n.VIII strednou jamou |
| 5a19g | Disekcia n. VIII. s labyrintektómiou |
| 5a19s | Operácie mozgu pri epilepsii |
| 5a19t | Stereotaktická implantácia rádioaktívneho izotopu |
| 5a202 | Extra-intrakraniálna tepenná anastomóza |
| 5a203 | Implantácia antisyfonu |
| 5a204.0 | Ventrikulo.perit.drenáž prog.sh,b.protis.jed |
| 5a204.1 | Ventrikuloperit.dren.program.shunt,s protisifon.jed |
| 5a204.2 | Ventrikuloperit.dren.,neprogram.sh,b.protisifon.j. |
| 5a204.3 | Ventrikuloperit.drenáž,neprog.sh,s protisifon.j. |
| 5a204.4 | Ventrikuloatri.dren.,prog.shunt,b.protis.jedn. |
| 5a204.5 | Ventrikuloatri.dren.,prog.sh,s protisifon.jedn. |
| 5a204.6 | Ventrikuloatri.dren.,neprogr.sh,b.protis.j. |
| 5a204.7 | Ventrikuloatri.dren.,neprog.sh,s protis.j. |
| 5a205.0 | Zavedenie V-P shuntu |
| 5a205.1 | Zavedenie V-A shuntu |
| 5a206 | Zavedenie dočasného intraluminálneho shuntu |
| 5a208 | Implantácia kmeňová |
| 5a209.0 | Pripoj.vonk.test.p.pri kortik.mozg.stimul.Th.chr.neutíš.bol |
| 5a209.1 | Defin.impl.neurostim.zar.do podkož.p.kort.mozg.stimul. |
| 5a20a | Endoskopická ventrikulostómia III. |
| 5a20b.0 | Implantácia ventrikulárnej komôrky,frontálne |
| 5a20b.1 | Implantácia ventrikulárnej komôrky,okcipitálne |
| 5a20b.2 | Implantácia ventrikulárnej komôrky,temporálne |
| 5a20b.3 | Implantácia ventr.komôrky,zaved.Ommayovho rezervoáru |
| 5a20c | Revízna operácia bázy lebky pre likvoreu |
| 5a20d | Ventrikulo-cisternoanastomóza podľa Torkildsena |
| 5a20e.0 | Prim.exstirp.kavernóz.malform.mozgu supratent.s neuronav. |
| 5a20e.1 | Prim.exstirp.kavernóz.malf.mozgu supratent.bez neuronav. |
| 5a20e.2 | Prim.exstirpácia kavernóz.malf.mozgu infratent.s neuronavig. |
| 5a20e.3 | Prim.exstirp.kavernóz.malf.mozgu infratent.bez neuronav. |
| 5a20e.4 | Prim.exstirp.kaver.malf.mozgu v obl.mozg.kmeňa s neuronav. |
| 5a20e.5 | Prim.exstirp.kaver.malf.mozgu v obl.mozg.kmeňa bez neuron. |
| 5a20e.6 | Exstirp.kaver.malform.mozgu pri recidíve supratent.s neuron. |
| 5a20e.7 | Exstirp.kaver.malform.mozgu pri recid.supratent.bez neuron. |
| 5a20e.8 | Exstirp.kaver.malform.mozgu pri recidíve infratent.s neuron. |
| 5a20e.9 | Exstirp.kaver.malform.mozgu pri recid.infratent.bez neuron. |
| 5a20e.a | Exstir.kaver.malf.mozgu pri rec.v obl.mozg.kmeňa s neuron. |
| 5a20e.b | Exstir.kaver.malf.mozgu pri rec.v obl.mozg.kmeňa bez neuron |
| 5a20f.0 | Ošetrenie aneuryzmy mozgovej tepny s krvácaním:1 klip |
| 5a20f.1 | Ošetrenie aneuryzmy mozg.tepny s krvác:viac klipov |
| 5a20f.2 | Ošetrenie aneuryzmy mozg.tepny bez krvác:1 klip |
| 5a20f.3 | Ošetrenie aneuryzmy mozg.tepny bez krvác:viac klipov |
| 5a20g.4 | Resek.arteriovenóz.malform.mozgu s krvác.s použ.klipov |
| 5a20g.5 | Resek.arteriovenóz.malform.mozgu s krvác.bez použ.klipov |
| 5a20g.6 | Resek.arterioven.malform.mozgu bez krvác.bez použ.klipov |
| 5a20g.7 | Resek.arterioven.malform.mozgu bez krvác.s použ.klipov |
| 5a20h.0 | Dekompr.operácia v obl.kraniocer.prech:A.Ch.malf.s duropl. |
| 5a20h.1 | Dekompr.OP v obl.kraniocer.prech:A.Ch.malf.s duropl.a p.i. |
| 5a20h.2 | Dekompr.OP v obl.kraniocer.prech:iná ako A.Ch.malf.s duropl. |
| 5a20h.3 | Dekomp.OP kraniocer.prech:iná ako A.Ch.malf.s duropl.s impl. |
| 5a20j.0 | Intrakr.rekonštr.OP bez použ.biolog.lep.s použ.alotranspl. |
| 5a20j.1 | Intrakr.rekonštr.OP bez použ.biolog.lep.s použ.autológ.transpl. |
| 5a20j.2 | Intrakr.rekonštr.OP bez použ.biolog.lep.s použ.umel.implant. |
| 5a20k.0 | Intrakr.rekonštr.OP s použ.biolog.lep.s použ.alotranspl. |
| 5a20k.1 | Intrakr.rekonštr.OP s použ.biolog.lep.s použ.autológ.transpl. |
| 5a20k.2 | Intrakr.rekonštr.OP s použ.biolog.lep.s použ.umel.implant. |
| 5a20m.0 | Uzáv.tvr.pleny mozg/miechy bez biol.lep s použ.alotranspl |
| 5a20m.1 | Uzáv.tvr.pleny mozg/miechy bez biol.lep.s použ.autol.tranpls. |
| 5a20m.2 | Uzáv.tvr.pleny mozg/miechy bez pou.biol.lep.s pou.umel.impl. |
| 5a20n.0 | Uzáv.tvrd.pleny moz./miechy s biol.lep.s použ.alotranspl. |
| 5a20n.1 | Uzáv.tvrd.pleny moz./miechy s biol.lep.s použ.autol.transpl. |
| 5a20n.2 | Uzáv.tvrd.pleny moz./miechy s biol.lep.s použ.umel.impl. |
| 5a20o | Chirurgické ošetrenie dury |
| 5a20p | Intrak.endarterektóm.a.vertebr./a.carotis/ich hl.vetiev |
| 5a20s | Extrakcia ventrikulárnej komôrky |
| 5a20v | Extrakcia likvorového shuntu |
| 5a210.0 | Dekomp.kraniekt.odst.č.kl.leb.k dos.d.dek.m.tk.s ul.k.d.k.b. |
| 5a210.1 | Dekomp.kraniekt.odst.č.kl.leb.k dos.dos.d.m.tk.s ul.k.d.b. |
| 5a211.2 | Elevácia impres.jedn.zl.lebky s návrt.v obl.klenby b.kraniopl. |
| 5a211.3 | Elev.impr.jednod.zlom.lebky s návrt.v ob.klenby s kraniopl. |
| 5a211.4 | Elev.impr.jednod.zlom.lebky s návrt.v ob.spod.bez p.kraniopl. |
| 5a211.5 | Elev.impr.jednod.zlom.lebky s návrt.v ob.spod.s p.kraniopl. |
| 5a211.6 | Elev.impr.jednod.zlom.lebky s návrt.v ob.zad.j.bez p.kraniopl. |
| 5a211.7 | Elev.impr.jednod.zlom.lebky s návrt.v ob.zad.j.s p.kraniopl. |
| 5a212.2 | Elev.impr.komplik.zlom.lebky v obl.klenby bez kraniopl. |
| 5a212.3 | Elev.impres.komplik.zlom.lebky v obl.klenby s kraniopl. |
| 5a212.4 | Elev.impr.komplik.zlom.lebky v obl.spod.bez p.kraniopl. |
| 5a212.5 | Elev.impr.komplik.zlom.lebky v obl.spod.s p.kraniopl. |
| 5a212.6 | Elev.impr.komplik.zlom.lebky v obl.zad.j.bez p.kraniopl. |
| 5a212.7 | Elev.impr.komplik.zlom.lebky v obl.zad.j.s p.kraniopl. |
| 5a213 | Kraniektóm.a rekonštr.lebky pri zložitých diskrániach |
| 5a214.10 | Rekonštr.tvár.skel.bez lebky(od3reg) p.PC[CAD-implantát] |
| 5a214.11 | Rekon.mozg.lebky s orbit,temp.al.fr.sín.(do2reg),PC[CAD-imp] |
| 5a214.12 | Rekon.mozg.leb,viac.obl.tvár.skel.(od3reg)p.PC[CAD-impl] |
| 5a214.20 | Rekon.leb.bez tvár.skel.s alopl.m.,jednoduchý implantát |
| 5a214.21 | Rekon.leb.bez tvár.skel.s alopl.m.p.PC[CAD-imp]jedn.defekt |
| 5a214.22 | Rek.lebky bez tvár.skel.s alopl.PC[CAD-imp]veľ./kompl.def. |
| 5a214.8 | Kranioplastika vlastnou kosťou |
| 5a214.9 | Kranioplastika kostným cementom |
| 5a214.a | Kranioplastika biokeramikou |
| 5a214.b | Kranioplastika titanovou sieťkou |
| 5a214.c | Kranioplastika inými materiálmi |
| 5a215.2 | Kraniot.a elev.impres.zlom.lebky v obl.klenby b.kraniopl. |
| 5a215.3 | Kraniot.a elev.impres.zlom.lebky v obl.klenby s kraniopl. |
| 5a215.4 | Kraniot.a elev.impres.zlom.lebky v obl.spod.bez použ.kraniopl |
| 5a215.5 | Kraniot.a elev.impres.zlom.lebky v obl.spod.s použ.kraniopl. |
| 5a215.6 | Kraniot.a elev.impres.zlom.leb.v obl.zad.jam.b.použ.kraniopl. |
| 5a215.7 | Kraniot.a elev.impres.zlom.leb.v obl.zad.jam.s použ.kraniopl |
| 5a215.8a | Imp./vým.liek.p.intravent.inf:funkč.OP.leb,moz,m.bl,p.i.s k.pr |
| 5a215.8b | Imp./vým.liek.p.intrav.inf.:funkč.OP.leb,moz,m.bl,p.i.s p.v.d.p |
| 5a215.8x | Imp./vým.liek.p.intrav.infúziu p.funkč.OP.leb,moz,m.bl: iná |
| 5a215.91 | Impl.neurost.pre hlb.mozg.stim.s impl.neurost.el:nedobíj.sy |
| 5a215.92 | Impl.neurost.pre hlb.mozg.stim.s impl.neurost.el: dobíjateľ.sy |

| | |
|---|---|
| 5a215.a1 | Vým.n-stim.pre hlb.mzg.stim.s/bez vým.n-stimul.el:nedobíj.sy |
| 5a215.a2 | Vým.n-stim.pre hlb.mzg.stim.s/bez vým.n-stimul.el:dobíjat.sy |
| 5a215.b | Iné op.lebky,mozgu,m.blán:impl.al.vým.neuroprotézy |
| 5a30j | Použ.stabilizač.osteosynt.mat.po plast.defektu neurál.rúry |
| 5b411 | Excíz.a res.chor.tk.corp.pineale bez prep.infiltr.sused.tk. |
| 5b412 | Excíz.a res.chor.tk.corp.pineale s preparáciou sused.tk. |
| 5b41x | Excízia a resekcia chor.tk.corpus pineale,iná |
| 5b421.10 | Tymektómia trancervikálne |
| 5b421.11 | Tymektómia torakotomicky |
| 5b421.12 | Tymektómia sternotomicky |
| 5b421.13 | Tymektómia torakoskopicky |
| 5b421.21 | Resekcia týmusu prostredníctvom kolárnej mediastinotómie |
| 5b421.2x | Resekcia týmusu, iná |
| 5b421.4 | Maximálna miniinvazívna tymektómia [MMIT] |
| 5b42x | Iné exícízie a resekcie týmusu |
| 5b492 | Exstirpácia cysty týmusu |
| 5b49x | Ostatné operácie na týmuse a corpus pineale |
| 5b510 | Excíz.a res.chor.tkan.hypofýzy intraselárne,parciálne |
| 5b511 | Excíz.a res.chor.tkan.hypofýzy intraselárne,totálne |
| 5b512.0 | Mikrochir.res.adenómu hypofýzy kraniotómiou b.neuronavig. |
| 5b512.1 | Mikrochir. res.adenómu hypofýzy kraniotómiou s neuronavig. |
| 5b512.2 | Esk.resekcia adenómu hypofýzy kraniotómiou b.neuronavig. |
| 5b512.3 | Esk.resekcia adenómu hypofýzy kraniotómiou s neuronavig. |
| 5b513.0 | Mikrochir.res.adenómu hypofýzy transfedoidál.b.neuronavig. |
| 5b513.1 | Mikrochir.res.adenómu hypofýzy transfedoidál.s neuronavig. |
| 5b513.2 | Endoskop.res.adenómu hypofýzy transfedoid.bez neuronavig. |
| 5b513.3 | Endoskop.res.adenómu hypofýzy transfedoid.s neuronavig. |
| 5b514 | Excízia a resek.chor.tkan.hypofýzy extraselárne |
| 5b515 | Excíz.a resek.chor.tk.hypofýz.extrasel.s prep.infiltr.sused.tk. |
| 5b516 | Excízia a resek.chor.tkan.hypofýzy komb.intra-extraselárne |
| 5b51x | Iná excízia a resekcia chorého tkaniva hypofýzy |
| 5c900↔ | Orbitotómia transfrontálnym prístupom |
| 5c901↔ | Orbitotómia transkonjuktivál.pred.prístupom |
| 5c902↔ | Orbitotómia transkután.pred.prístupom |
| 5c903↔ | Orbitotómia transethmoidál.prístupom |
| 5c904↔ | Orbitotómia,ostatné |
| 5c90x↔ | Orbitotómia bez bližšieho upresnenia |
| 5c933.0↔ | Exenterácia orbity bez zav.tk/alopl.m.so zach.kože viečka |
| 5c933.1↔ | Exenterácia orbity s transpl.kože so zachov.kože viečka |
| 5c933.2↔ | Exenter.orb.s transpl./transpoz.ost.tk.so zach.kože viečka |
| 5c933.3↔ | Exenterácia orb.so zaved.alop.mat.so zach.kože viečka |
| 5c933.x↔ | Exenterácia orbity so zach.kože viečka,ost. |
| 5c934.0↔ | Exenter.orb.bez zav.tk./aloplast.m.bez zach.kože vieč. |
| 5c934.1↔ | Exenterácia orbity s transpl.kože bez zachov.kože viečka |
| 5c934.2↔ | Exenter.orb.s transpl/transpoz.ost.tk.bez zach.k.vieč. |
| 5c934.3↔ | Exenterácia orb.so so zaved.alop.mat.bez zach.kože viečka |
| 5c934.x↔ | Exenterácia orbity bez zachovania kože viečka, ost. |
| 5c973↔ | Revízia dutiny orbity |
| 5c980↔ | Rekonštrukcia steny orbity s orbitoplastikou |
| 5c981↔ | Rekonštr.steny orbity s metalic.platňami/implantátmi |
| 5c982↔ | Rekonštrukcia steny orbity s aloplast.materiálom |
| 5c983↔ | Rekonšt.steny orbity s lalokmi z galea aponeurot. |
| 5c984↔ | Rekonštrukcia steny orbity s mikrovaskulár.lalokmi |
| 5c98x↔ | Rekonštrukcia steny orbity,ostatné |
| 5c990.0↔ | OP výkon na myelínovej pošve n.II. |
| 5c991.0↔ | Kostná dekompresia jednej steny orbity |
| 5c991.1↔ | Kostná dekompresia dvoch stien orbity |
| 5c991.2↔ | Kostná dekompresia troch stien orbity |
| 5c991.x↔ | Kostná dekompresia orbity, ostatné |
| 5f307.1 | Endoskopická resekcia nádoru klivu (Blumenbachi) |
| 5f30a.1 | Endoskop.duraplastika bez CT/MR navigácie |
| 5f30a.2 | Endoskop.duraplastika rinobázy s CT/MR navigáciou |
| 5g916.2↔ | Rekonštrukcia líca mikrovaskulárnym voľným lalokom |
| 5h101 | Endoskop.resekcia nádoru epifaryngu shaverom |
| 5h102 | Diagnostická excízia z nádoru epifaryngu |
| 5h110 | Parciálna resekcia hltana |
| 5h111.1 | Totálna resekcia hltana transmandibulárne |
| 5h111.2 | Totálna resekcia hltana transorálne |
| 5h111.4 | Cirkulárna totálna resekcia hltana |
| 5h111.x | Totálna resekcia hltana,iná |
| 5h112.1 | Resek.juvenil.angiofibrómu epifaryngu cez ústa a mäkk.pod. |
| 5h112.2 | Res.juv.angiofibr.epifary.cez nos a PD s asist.esk.inštrum. |
| 5h112.3 | Res.juv.angiofi.epifar.endonaz.príst.s asis.esk.inštrum |
| 5h115.1 | Resekcia nádoru epifaryngu príst.cez laterálnu bázu lebky |
| 5h115.2 | Resekcia nádoru epifaryngu transmaxilárnym prístupom |
| 5h119.1 | Excízia z nádoru orofaryngu |
| 5h121.3 | Rekonštrukcia hltana jejunum |
| 5h121.4 | "Rekonštrukcia hltana technikou""pull-up""" |
| 5h123 | Náhrada hltana jejunom na cievnej stopke |
| 5h190 | Uvoľnenie adhezií hltana |
| 5j122.00↔ | Klin./atyp.res.pľúc,torakot.bez lymfadenekt.s použ.svork. |
| 5j122.01↔ | Klin./atyp.res.pľúc,torakot.s lymfadenekt.s použ.svork. |
| 5j123.00↔ | Klinovitá resekcia pľúc,torakotomicky bez lymfadenekt. |
| 5j123.01↔ | Klinovitá resekcia pľúc,torakotomicky s lymfadenekt. |
| 5j123.20↔ | Klin.resekcia pľúc,torakosk.bez lymfadenekt.s pou.svork |
| 5j123.21↔ | Klin.res.pľúc, torakosk.s lymfadenekt.s pou.svork. |
| 5j124.00↔ | Enukleácia pľúcnej lézie,torakotomicky bez lymfadenekt. |
| 5j124.01↔ | Enukleácia pľúcnej lézie,torakotomicky s lymfadenekt. |
| 5j124.20↔ | Enukleácia pľúcnej lézie,torakoskopicky bez lymfadenekt. |
| 5j124.21↔ | Enukleácia pľúcnej lézie,torakoskopicky s lymfadenekt. |
| 5j130.0 | Objem redukujúca operácia pľúc,torakotomicky |
| 5j130.1 | Objem redukujúca operácia pľúc,bronchoskopicky |
| 5j130.2 | Objem redukujúca operácia pľúc,torakoskopicky |
| 5j131.00↔ | Segment.res.pľúc,torakotom.bez lymfadenekt.bez pou.svork |
| 5j131.01↔ | Segment.res.pľúc,torakotom.s lymfadenekt.bez pou.svork |
| 5j131.20↔ | Segment.res. pľúc,torakoskop.bez lymfadenkt.bez pou.svork |
| 5j131.21↔ | Segment.res.pľúc,torakoskop.s lymfadenekt.bez pou.svork |
| 5j132.00↔ | Segment.res.pľúc,torakot.bez lymfadenkt.s použ.svork |
| 5j132.01↔ | Segment.res.pľúc,torakot.s lymfadenkt.s použ.svork |
| 5j132.20↔ | Segment.res.pľúc,torakosk.bez lymfadenekt.s pou.svork |
| 5j132.21↔ | Segment.res.pľúc,torakosk.s lymfadenekt s pou.svork |
| 5j140.00↔ | Lobektómia bez bronchopl.,torakot.bez lymfadenkt.bez p.sv. |
| 5j140.01↔ | Lobektómia bez bronchopl.,torakotom.s lymfadenkt.bez p.sv. |
| 5j140.20↔ | Lobektómia bez bronchopl.,torakosk.bez lymfadenkt.bez p.sv. |
| 5j140.21↔ | Lobektómia bez bronchopl.,torakosk.s lymfadenkt.bez p.sv. |
| 5j141.00↔ | Lobektómia bez bronchopl., tkt.bez lymfad. s použ.sv. |
| 5j141.01↔ | Lobektómia bez bronchopl.,tkt.s lymfadenkt.s použ.sv. |
| 5j141.20↔ | Lobektómia bez bronchopl.,tsk.bez lymfaden.s použ.sv. |
| 5j141.21↔ | Lobektómia bez bronchopl.,tsk.s lymfadenkt.s použ.sv. |
| 5j142.10↔ | Lobektómia s bronchoplast.,torakotomicky bez lymfadenkt. |
| 5j142.11↔ | Lobektómia s bronchoplastikou,torakotomicky s lymfadenkt. |
| 5j142.20↔ | Lobektómia s bronchopl.,torakoskopicky bez lymfadenkt. |
| 5j142.21↔ | Lobektómia s bronchopl.,torakoskopicky s lymfadenkt. |
| 5j144.00↔ | Rozšír.lobektómia,torakotom.bez lymfadenektómie |
| 5j144.01↔ | Rozšír.lobektómia,torakotom.s lymfadenektómiou |
| 5j14a.00↔ | Bilobektómia bez bronchopl.,torakotomicky bez lymfaden. |
| 5j14a.01↔ | Bilobektómia bez bronchopl.,torakotomicky s lymfadenkt. |
| 5j14a.20↔ | Bilobektómia bez bronchopl.,torakoskopicky bez lymfaden. |
| 5j14a.21↔ | Bilobektómia bez bronchopl.,torakoskopicky s lymfadenkt. |
| 5j14b.00↔ | Bilobek.bez bronchopl.,torakot.bez lymfad.s použ.svork. |
| 5j14b.01↔ | Bilobek.bez bronchop.,torakot.s lymfade.s použ.svork. |
| 5j14b.20↔ | Bilobek.bez bronchopl.,torakosk.bez lymfad.s použ.svork. |
| 5j14b.21↔ | Bilobek.bez bronchopl.,torakosk.s lymfad.s použ.svork. |
| 5j14c.11↔ | Bilobektómia s bronchoplastikou,torakotom.s lymfadenkt. |
| 5j14c.20↔ | Bilobektómia s bronchopl.,torakoskopicky bez lymfaden. |
| 5j14c.21↔ | Bilobektómia s bronchopl.,torakoskopicky s lymfadenkt. |
| 5j14e.00↔ | Rozšírená bilobektómia,torakotom.bez lymfadenekt. |
| 5j14e.01↔ | Rozšírená bilobektómia,torakotomicky s lymfadenekt. |
| 5j14x↔ | Iná lobektómia alebo bilobektómia |
| 5j150.00↔ | Pneumonektómia,torakotomicky bez lymfadenektómie |
| 5j150.01↔ | Pneumonektómia,torakotomicky s lymfadenektómiou |
| 5j151.00↔ | Pneumonektómia,torakoskop.bez lymfade.s použ.svork. |
| 5j151.01↔ | Pneumonektómia,torakoskopicky s lymfade.s použ.svork. |
| 5j152↔ | Pneumonektómia bez bronchoplastiky s použitím svorkovača |
| 5j153↔ | Pneumonektómia bez bronchopl.s ručnou sutúrou priedušky |
| 5j154↔ | Rozšírená pneumonektómia |
| 5j155↔ | Pneumonektómia s resekciou tracheálnej kariny |
| 5j401 | Endoskopické zav.stentu do priedušky a veľkých bronchov |
| 5j403 | Excízia patolog.lézie tracheobronchiálneho stromu:bsk. |
| 5j406.1 | Esk liečba patol.lézií v tracheobronchiál.strome laser |

| | |
|---|---|
| 5j406.2 | Esk Th patol.lézií v tracheobr.strome elektrokaut.a/al.Ar plazm |
| 5j406.3 | Esk Th patolog.lézií v tracheobronch.strome kryoresekciou |
| 5j410.0 | Sutúra parenchýmu pľúc,torakotomicky |
| 5j410.2 | Sutúra parenchýmu pľúc,torakoskopicky |
| 5j411.00 | Uz.bronchopleurál.fistuly,torakotomicky bez použ.svork. |
| 5j411.01 | Uz.bronchopleurál. fistuly,torakotomicky s použ.svork. |
| 5j411.1 | Uzáver bronchopleurálnej fistuly,bronchoskopicky |
| 5j411.20 | Uz.bronchopleurál.fistuly, torakoskopicky bez pou.svork. |
| 5j411.21 | Uzáver bronchopleurál.fistuly,torakoskop.s použ.svork. |
| 5j491 | Resekcia emfyzémovej buly/systému búl |
| 5j494 | Dekompresia tenzných pľúcnych búl,torakoskopicky |
| 5j495.0 | OP spontánneho pneumotoraxu,torakotomicky |
| 5j495.2 | OP spontánneho pneumotoraxu,torakoskopicky |
| 5j496.50 | Impl./vým.endobronchiál.ventil.syst.,endosk.1ventil |
| 5j496.51 | Impl./vým.endobron.ventil.syst.,endosk.2vent |
| 5j496.52 | Impl./vým.endobron.vent.syst.,endosk.3vent |
| 5j496.53 | Impl./vým.endobron.vent.syst.,endosk.4vent |
| 5j496.54 | Impl./vým.endobr.vent.syst.,endosk.5/viac vent |
| 5j501 | Torakotómia jednoduchá |
| 5j514.0 | Otvorená chirurgická mediastinálna lymfadenektómia |
| 5j514.1 | Endoskopická mediastinálna lymfadenektómia |
| 5j515.b0 | Resekcia nádoru mediastína sternotomicky bez lymfadenek. |
| 5j515.b1 | Res.nádoru mediastína sternotomicky s lymfadenektómiou |
| 5j515.c | Resekcia nádoru mediastína,cervikálny prístup |
| 5j515.d | Resekcia nádoru mediastína mediastínoskopicky |
| 5j515.e | Resekcia nádoru mediastína torakoskopicky |
| 5j515.f | Res.nádoru mediastina torakotomicky/zo sternotómie |
| 5j515.x | Resekcia nádoru mediastína,ostatné prístupy |
| 5j520.01↔ | Resek.časti steny hrudníka,uzáv.defektu autológ.mat. |
| 5j520.02↔ | Resek.časti steny hrudníka,uzáv.defektu alogén.mat. |
| 5j540 | Korekcia pectus excavatum s presternál.uloženou pelotou |
| 5j541 | Korekcia pectus excavatum s retrosternál.uloženou pelotou |
| 5j542 | Korekcia pectus excavatum/pectus carinatum |
| 5j543 | Korekcia pectus carinatum s presternál.uloženou pelotou |
| 5j545 | Plastika steny hrudníka |
| 5j546.1 | Miniinv.korekcia pectus excavatum(Nuss) torakoskopicky |
| 5j547.1 | Stabilizácia hrudníka bez použ.osteosynt.mat |
| 5j547.2 | Stabilizácia hrudníka s použitím osteosyntetického materiálu |
| 5j549 | Torakoplastika |
| 5j54a | Reoperácia po operácii pectus excavatum |
| 5j54b | Reoperácia po operácii pectus carinatum |
| 5j550.0 | Plikácia relaxácie bránice zrafovaním,torakotom. |
| 5j550.2 | Plikácia relaxácie bránice zrafovaním,torakoskop. |
| 5j553.1 | Sutúra bránice,torakotomicky |
| 5j553.2 | Sutúra bránice,torakoskopicky |
| 5j553.3 | Sutúra bránice,laparotomicky |
| 5j553.4 | Sutúra bránice,laparoskopicky |
| 5j554.0 | Excízia chorého tkaniva na bránici bez uzáv.aloplastick.mat. |
| 5j554.1 | Excízia chorého tkaniva na bránici s uzáv.aloplastickým mat. |
| 5j555.10 | Parciálna plastika bránice bez aloplastického materiálu |
| 5j555.11 | Parciálna plastika bránice s aloplastickým materiálom |
| 5j555.20 | Totálna plastika bránice bez aloplastického materiálu |
| 5j555.21 | Totálna plastika bránice s aloplastickým materiálom |
| 5j560.0 | Pleurektómia(abrázia),torakotomicky |
| 5j560.2 | Pleurektómia(abrázia),torakoskopicky |
| 5j561.0 | Pleurodéza a/alebo dekortikácia pľúc,torakotomicky |
| 5j561.2 | Pleurodéza a/alebo dekortikácia pľúc,torakoskopicky |
| 5j561.x | Pleurodéza a/alebo dekortikácia pľúc, iná |
| 5j562 | Pleurostómia |
| 5j902 | Retorakotómia,resternotómia,reoperácia v torakochirurgii |
| 5k510.2 | Náhrada aortál.chlopne xenotransplantátom-bioprotézou |
| 5k510.3 | Náhrada aortál.chlopne xenotransplantátom bez stentov |
| 5k510.4 | Náhrada aortál.chlopne umelou protézou |
| 5k510.5 | Náhrada aortál.chlopne samoexpan.xenotranspl.bez šitia |
| 5k510.x | Náhrada aortálnej chlopne, ostatné |
| 5k512.1 | Náhrada mitrálnej chlopne,otvorene alotransplantátom |
| 5k512.2 | Náhrada mitrál.chlopne,otvorene xenotranspl-bioprot. |
| 5k512.3 | Náhr.mitrál.chlop,otvorene xenotransplantátom bez stent. |
| 5k512.4 | Náhrada mitrál.chlopne,otvorene umelou protézou |
| 5k512.x | Náhrada mitrál.chlopne, otvorene ostatné |
| 5k513.1 | Náhrada mitrál.chlopne,torakoskop.alotransplantátom |
| 5k513.2 | Náhrada mitrál.chlopne,torakoskop.xenotranspl-bioprot. |
| 5k513.3 | Náhrada mitrál.chlopne,torakoskop.xenotranspl.bez stentov |
| 5k513.4 | Náhrada mitrál.chlopne,torakoskopicky umelou protézou |
| 5k513.x | Náhrada mitrál.chlopne,torakoskopicky ostatné |
| 5k514.1 | Náhrada pulmonálnej chlopne alotransplantátom |
| 5k514.2 | Náhrada pulmonál.chlopne xenotransplant.-bioprot. |
| 5k514.3 | Náhrada pulmonál.chlopne xenotranspl.bez stentov |
| 5k514.4 | Náhrada pulmonálnej chlopne umelou protézou |
| 5k514.x | Náhrada pulmonálnej chlopne,ostatné |
| 5k516.1 | Náhrada trikuspidál.chlopne alotransplantátom |
| 5k516.2 | Náhrada trikuspid.chlopne xenotransplantát-bioprotéz |
| 5k516.3 | Náhrada trikuspid.chlopne xenotransplantát.bez stentov |
| 5k516.4 | Náhrada trikuspidálnej chlopne umelou protézou |
| 5k516.x | Náhrada trikuspidálnej chlopne,ostatné |
| 5k51x.1 | Iná náhrada srdcovej chlopne alotransplantátom |
| 5k51x.2 | Iná náhrada srdcovej chlopne xenotranspl.-bioprot. |
| 5k51x.3 | Iná náhrada srdcovej chlopne xenotransplant.bez stent. |
| 5k51x.4 | Iná náhrada srdcovej chlopne umelou protézou |
| 5k51x.x | Iná náhrada srdcovej chlopne,ostatné |
| 5k520.0 | Vým.xenotransplant.aortál.chlopne umelou protézou |
| 5k520.1 | Vým.umelej protézy aortál.chlopne xenotransplantátom |
| 5k520.2 | Vým.umelej protézy aortál.chlopne umelou protézou |
| 5k520.3 | Vým.xenotransplantátu aortál.chlopne xenotransplantátom |
| 5k520.4 | Vým.xenotr./um.prot.aort.ch.chlopň.ciev.protézou,mech. |
| 5k520.5 | Vým.xenotr./um.prot.aort.ch.chlopň.ciev.prot.,biol. |
| 5k520.6 | Vým.xenotr./um.prot.aort.ch.samoexp.xenotranspl.b.šitia |
| 5k520.x | Výmena protézy aortálnej chlopne, ostatné |
| 5k522.0 | Vým.xenotransplantát.mitrálnej chlop.umel.protézou |
| 5k522.1 | Vým.um.protézy mitrálnej chlop.xenotransplantátom |
| 5k522.2 | Vým.um.protézy mitrálnej chlop.um.protézou |
| 5k522.3 | Vým.xenotransplant.mitrálnej chlop.xenotransplantátom |
| 5k522.x | Výmena protézy mitrálnej chlopne,ostatné |
| 5k524.0 | Vým.xenotranspl.pulmonálnej chlopne um.protézou |
| 5k524.1 | Vým.um.protézy pulmonál.chl. xenotransplantátom |
| 5k524.2 | Vým.umelej protézy pulmonál.chlop.um.protézou |
| 5k524.3 | Vým.xenotranspl.pulmonálnej chlop.xenotransplantátom |
| 5k524.4 | Vým.xenotransp/um.prot.pulm.ch.chlopň.ciev.prot.,mechan. |
| 5k524.5 | Vým.xenotransp/um.prot.pulm.ch.chlopň.ciev.prot.,biolog. |
| 5k524.x | Výmena pulmonálnej chlopne,ostatné |
| 5k526.0 | Vým.xenotransplantátu trikuspidál.chlop. um.protézou |
| 5k526.1 | Vým.umel.protézy trikuspidál.chlop. xenotransplantátom |
| 5k526.2 | Vým.umelej protézy trikuspidál.chlop. umelou protézou |
| 5k526.3 | Vým.xenotranspl.trikuspidál.chlop. xenotransplantátom |
| 5k526.x | Výmena trikuspidálnej chlopne,ostatné |
| 5k530.0 | Valvulopl.aortál.chlopne(okr.valv.pri vrod.anom.chl),otv.chir. |
| 5k531 | Anuloplastika aort.chlop.(okr.valv.pri vrod.anom.chl) |
| 5k532 | Mitrálna anuloplastika(okr.valvupl.pri vrod.anom.chl) |
| 5k533.0 | Mitrál.valvuloplast(okr.valvulopl. pri VVCH chlopní),otv.chir |
| 5k534 | Anuloplast.pulmon.chlopne(okr.valv.pri vrod.anom.chl) |
| 5k535 | Anuloplast.trikuspid.chlopne(okr.valv.pri vrod.anom.chl) |
| 5k536.0 | Valvuloplast.trikuspid.chl(okr.valv.pri vrod.anom.chl),otv.chir. |
| 5k537.0 | Valvuluplast.pulmonál.chl(okr.valv.pri vrod.anom.chl),otv.chir |
| 5k53x | Valvuloplastika(okr.valv.pri vrod.anom.chl),ostatné |
| 5k540.0 | Valvulotómia aortálnej chlopne,otvorene chirurgicky |
| 5k540.2 | Valvulotómia mitrálnej chlopne,otvorene chirurgicky |
| 5k540.4 | Valvulotómia pulmonálnej chlopne,otvorene chirurgicky |
| 5k540.6 | Valvulotómia trikuspidálnej chlopne,otvorene chirurgicky |
| 5k550.0 | Rekonštr.vrod.defektu predsieň.septa čiastoč.uzáver |
| 5k550.1 | Rekonštr.vrod.defektu predsieň.septa komplet.uzáver |
| 5k550.x | Rekonštr.vrod.def.predsieň.septa bližš.nešpecif.uzáver |
| 5k551.0 | Rekonštrukcia vrod.defektu komor.septa čiastoč.uzáver |
| 5k551.1 | Rekonštrukcia vrod.defektu komor.septa,komplet.uzáver |
| 5k551.x | Rekonštrukcia vrod.defektu komor.septa,bližš.nešpec.uzáver |
| 5k552.0 | Rekonštr.vrod.čiastočného atrioventrikulárneho defektu |
| 5k552.1 | Rekonštr.vrodeného komplet.atrioventrikulárneho defektu |
| 5k552.x | Rekonštr.vrod.atrioventrik.defektu bližš.nešpec.korekciou |
| 5k559 | Rekonštrukcia vrodeného defektu septa,iná |
| 5k560 | Operácia otvoreného ductus arteriosus (Botalli) |
| 5k568 | OP pri vrod.anomáliach kolaterál.ciev,unifokalizácia |

| | |
|---|---|
| 5k570.0 | OP pri vroden.anomáliách aortál.chl.,rekonštr.chlopní |
| 5k570.1 | OP pri vrod.anomáliách aortál.chlopne,náhrada homograft. |
| 5k570.2 | OP pri vrod.anomál.aortál.chl.,náhr.bioprotézou so stentom |
| 5k570.3 | OP pri vrod.anomál.aortál.chl.,náhr.bioprotézou bez stentu |
| 5k570.4 | OP pri vrod.anomál.aort.chlop.,náhr.mechan.protézou |
| 5k570.5 | OP pri vroden.anomál.aort.chlop.,náhrada konduitom |
| 5k570.6 | OP pri vroden.anomál.aort.chlop.,náhr.autograft(Ross) |
| 5k570.7 | OP pri vroden.anomál.aort.chl.,plast.výtok.ĽK(Ross-Konno) |
| 5k570.x | OP pri vroden.anomál.aortálnej chlopne,ostatné |
| 5k572.0 | OP pri vroden.anomál.mitrál.chlop.,rekonštruk.chlopní |
| 5k572.1 | OP pri vroden.anomál.mitrál.chlop.,náhrada homograftom |
| 5k572.2 | OP pri vroden.anomál.mitr.chlop.,náhr.bioprot.so stentom |
| 5k572.3 | OP pri vroden.anomál.mitr.chlop.,náhr.bioprot.bez stentu |
| 5k572.4 | OP pri vroden.anomál.mitr.chlop.,náhr.mechan.protézou |
| 5k572.x | OP pri vroden.anomáliach mitrálnej chlopne,ostatné |
| 5k574.0 | Valuloplas./anuloplast.pri vrod.anomál.pulmonál.chlopne |
| 5k574.1 | OP pri vrod.anomál.pulmonál.chl.,náhrada homograftom |
| 5k574.2 | OP pri vrod.anomál.pulmonál.chl.,náhr.bioprot.so stentom |
| 5k574.3 | OP pri vrod.anomál.pulmonál.chl.,náhr.bioprot.bez stentu |
| 5k574.4 | OP pri vrod.anomál.pulmonál.chl.,náhr.mech.protézou |
| 5k574.5 | OP pri vrod.anomál.pulmonál.chl.,náhrada konduitom |
| 5k574.x | OP pri vrod.anomáliach pulmonál.chlopne,ostatné |
| 5k576.0 | Valvuloplast/anuloplast.pri vrod.anomál.trikuspid.chlopne |
| 5k576.1 | OP pri vrod.anomál.trikuspid.chl.,náhrada homograftom |
| 5k576.2 | OP pri vrod.anomál.trikusp.chlop.,náhr.bioprot.so stentom |
| 5k576.3 | OP pri vrod.anomál.trikusp.chlop.,náhr.bioprot.bez stentu |
| 5k576.4 | OP pri vrod.anomál.trikusp.chlop.,náhr.mechan.protézou |
| 5k576.x | OP pri vrod.anomáliach trikuspálnej chlopne,ostatné |
| 5k578.0 | OP pri vrod.anomál.AV-chlopne,valvuloplast/anuloplast |
| 5k578.1 | OP pri vrod.anom.AV-chlopne,náhr.homograft |
| 5k578.2 | OP pri vrod.anomál.AV-chlopne,náhr.bioprot.stentom |
| 5k578.3 | OP pri vrod.anomál.AV-chlopne,náhr.biopr.bez stentu |
| 5k578.4 | OP pri vrod.anomál.AV-chlopne,náhr.mechan.prot. |
| 5k578.x | OP pri vrod.anom.AV-chlopne,ostatné |
| 5k57a.0 | Valvuloplast/anuloplast.pri vrod.anomál.trunku chlopní |
| 5k57a.1 | OP pri vrod.anom.trunku chlopní,náhrada homograftom |
| 5k57a.2 | OP pri vrod.anom.trunku chlopní,náhr.bioprot.so stentom |
| 5k57a.3 | OP pri vrod.anom.trunku chlopní,náhr.bioprot.bez stentu |
| 5k57a.4 | OP pri vrod.anom.trunku chlopní,náhr.mechan.protéezou |
| 5k57a.x | OP pri vrod.anomáliách trunku chlopní,ostatné |
| 5k580 | Totálna korektúra Fallotovej tetralógie |
| 5k581.0 | Korektúra transpozície veľkých ciev [TGA],arteriál.switch |
| 5k581.2 | Korektúra transpozície veľkých ciev [TGA],double switch |
| 5k581.3 | Korektúra transpozície veľkých ciev [TGA], atriálny switch |
| 5k581.x | Korektúra transpozície veľkých ciev [TGA],ostatné |
| 5k582.0 | Korekcia totál.anomálneho pľúc.venózneho návratu |
| 5k582.1 | Korekcia parciálneho anomál.pľúc.venózneho návratu |
| 5k583.2 | Korektúra transpozície veľkých ciev [TGA], Nikaidoh OP |
| 5k584.0 | Korekcia dvojvýtok.pravej komory, Fallot - typ |
| 5k584.1 | Korekcia dvojvýtok.pravej komory [DORV], nie Fallot - typ |
| 5k585 | Korekcia dvojvýtokovej ľavej komory |
| 5k586 | Korekcia truncus arteriosus |
| 5k587.0 | Glenn-OP funkč./morfolog.jednokomor.srdca,unidirekčne |
| 5k587.1 | Glenn-OP funkč./morfolog.jednokomor.srdca,bidirekčne |
| 5k587.2 | Glenn-OP funkč./morfolog.jednokomor.srdca,bilaterál. |
| 5k587.3 | Fontan-OP funk/morfolog.jednokom.srdca,intrakardiál.tunel |
| 5k587.4 | Fontan-OP funk/morfolog.jednokom.srdca,extrakardiál. tunel |
| 5k587.5 | Fontan-OP funkč./morfolog.jednokomorového srdca, iné |
| 5k587.6 | Damus-Kay-Stansel-OP funkčne/morfolog.jednokomor.srdca |
| 5k587.7 | Norwood-OP funkč./morfolog.jednokomorového srdca |
| 5k587.x | OP funkčne/morfolog.jednokomor.srdca,ostatné |
| 5k588 | Korekcia Cor triatriatum |
| 5k589 | Korekcia syndrómu chýbajúcej pulmonálnej chlopne |
| 5k58x | Iné OP na srdci pri vrod.anomáliách, iná korekcia |
| 5k590.1 | Explorácia aortálnej chlopne (s trombektómiou) |
| 5k590.2 | Subvalvulárna fibrózna resekcia aortálnej chlopne |
| 5k590.3 | Subvalvulárna muskulárna resekcia aortálnej chlopne |
| 5k590.4 | Supravalvulárna resekcia aortálnej chlopne |
| 5k590.5 | Refixácia protézy aortálnej chlopne |
| 5k590.6 | Odvápnenie aortálnej chlopne |
| 5k590.8 | Implantácia mechanického aortálneho konduitu |
| 5k590.9 | Implantácia biologického aortálneho konduitu |
| 5k590.a | Rekonštr.koreňa aorty s reimpl.aort.chl.podľa Davida |
| 5k590.b0 | Remodel.koreňa aorty s implant.ciev.protézy podľa Yacouba |
| 5k590.b1 | Remod.koreň.aort s impl.cie.prot.Yacoub imp.anulopl.prsten |
| 5k590.c | Náhr.aortál.koreňa pulmonál.autograftom (Ross-OP) |
| 5k590.x | Iné operácie aortálnej chlopne, ostatné |
| 5k592.1 | Explorácia mitrálnej chlopne (s trombektómiou) |
| 5k592.2 | Rekonštr.záves.aparátu mitrál.chlopne a cípov chlopne |
| 5k592.3 | Anuloplastika mitrálnej chlopne |
| 5k592.4 | Dekalcifikácia mitrálnej chlopne |
| 5k592.x | Iné operácie mitrálnej chlopne, ostatné |
| 5k594.1 | Explorácia pulmonálnej chlopne (s trombektómiou) |
| 5k594.2 | Plastika subvalvulárnej stenózy pulmonálnej chlopne |
| 5k594.4 | Plastika supravalvulárnej stenózy pulmonálnej chlopne |
| 5k594.5 | Refixácia protézy pulmonálnej chlopne |
| 5k594.6 | Dekalcifikácia pulmonálnej chlopne |
| 5k594.8 | Implant.mechanického konduitu pulmonál.chlopne |
| 5k594.9 | Implant.biologického konduitu pulmonál.chlopne |
| 5k594.x | Iné operácie pulmonálnej chlopne, ostatné |
| 5k596.1 | Explorácia trikuspidálnej chlopne (s trombektómiou) |
| 5k596.2 | Valvuloplastika trikuspidálnej chlopne |
| 5k596.3 | Anuloplastika trikuspidálnej chlopne |
| 5k596.4 | Dekalcifikácia trikuspidálnej chlopne |
| 5k596.x | Iné operácie trikuspidálnej chlopne, ostatné |
| 5k59x | Iné operácie srdcových chlopní, ostatné |
| 5k600 | Otvorená endarterektómia bez záplaty |
| 5k601 | Otvorená endarterektómia s použitím záplaty |
| 5k602 | Otvor.endarterekt.so zaved.stentu do koronár.tepny |
| 5k604 | Otv.endarterekt.so zavedením stentov do viac.koronár.tep. |
| 5k60x | Iná endarterektómia |
| 5k610.0 | Vytv.jednoduch.aortokoronár.bajpasu s autológ.žilami |
| 5k610.1 | Vytv.jednoduch.aortokoronár.bajpasu s autológ.tepnami |
| 5k610.2 | Vytv.jednoduch.aortokoronár.bajpasu s heterológ.ž./t. |
| 5k610.5 | Vytvorenie jednoduch.aortokoronárneho bajpasu s protézou |
| 5k610.x | Vytvorenie jednoduchého aortokoronárneho bajpasu, ost. |
| 5k611.0 | Vytv.2-násob.aortokoronár.bajpasu s autológ.žilami |
| 5k611.1 | Vytv.2-násob.aortokoronár.bajpasu s autológ.tepnami |
| 5k611.2 | Vytv.2-násob.aortokoronár.bajpasu s heterológ.ž./t. |
| 5k611.5 | Vytv.2-násob.aortokoronár.bajpasu s protézou |
| 5k611.x | Vytv.2-násob.aortokoronár.bajpasu, ostatné |
| 5k612.0 | Vytv.3-násob.aortokoronár.bajpasu s autológ.žilami |
| 5k612.1 | Vytv.3-násob.aortokoronár.bajpasu s autológnymi tepnami |
| 5k612.2 | Vytv.3-násob.aortokoronár.bajpasu s heterológ.ž./t. |
| 5k612.5 | Vytv.3-násob.aortokoronár.bajpasu s protézou |
| 5k612.x | Vytv.3-násob.aortokoronár.bajpasu, ostatné |
| 5k613.0 | Vytv.4-násob.aortokoronár.bajpasu s autológ.žilami |
| 5k613.1 | Vytv.4-násob.aortokoronár.bajpasu s autológ.tepnami |
| 5k613.2 | Vytv.4-násob.aortokoronár.bajpasu s heterológ.ž./t. |
| 5k613.5 | Vytv.4-násob.aortokoronár.bajpasu s protézou |
| 5k613.x | Vytv.4-násob.aortokoronár.bajpasu, ostatné |
| 5k614.0 | Vytv. 5-násob.aortokoronár.bajpasu s autológ.žilami |
| 5k614.1 | Vytv. 5-násob.aortokoronár.bajpasu s autológ.tepnami |
| 5k614.2 | Vytv. 5-násob.aortokoronár.bajpasu s heterológ.ž./t. |
| 5k614.5 | Vytv. 5-násob.aortokoronár.bajpasu s protézou |
| 5k614.x | Vytv. 5-násob.aortokoronár.bajpasu, ostatné |
| 5k615.0 | Vytv.6-násob.aortokoronár.bajpasu s autológ.žilami |
| 5k615.1 | Vytv.6-násob.aortokoronár.bajpasu s autológ.tepnami |
| 5k615.2 | Vytv.6-násob.aortokoronár.bajpasu s heterológ.ž./t. |
| 5k615.5 | Vytv. 6 a viacnásob.aortokoronár.bajpasu s protézou |
| 5k615.x | Vytv.6 a viacnásob.aortokoronár.bajpasu, ostatné |
| 5k620.20 | Vytv.jedn.aortokor.bajp.miniinv.,torakot. s autológ.ž. |
| 5k620.21 | Vytv.jedn.aortokor.bajp.miniinv.,torakot.s autológ.t. |
| 5k620.22 | Vytv.jedn.aortokor.bajp.miniinv.,torakot.heterológ.ž./t. |
| 5k620.25 | Vytv.jedn.aortokor.bajp.miniinvazív.,torakotom.s protézou |
| 5k620.2x | Vytv.jednoduch.aortokoronár.bajp.miniinvaz.,torakot.ost. |
| 5k620.30 | Vytv.jedn.aortokor.bajp.miniinv.,torakoskop.s autológ.ž. |
| 5k620.31 | Vytv.jednoduch.aortokor.bajp.miniinv.,torakosk.s autológ.t. |
| 5k620.32 | Vytv.jedn.aortokor.bajp.miniinv.,torakosk.heterológ.ž./t. |
| 5k620.35 | Vytv.jedn.aortokor.bajp.miniinvazív.,torakosk.s protézou |

| | |
|---|---|
| 5k620.3x | Vytv.jedn.aortokoronár.bajp.miniinvaz.,torakoskopicky ost. |
| 5k621.20 | Vytv.2-nás.aortokor.bajp.miniinv.,torakot.s autológ.ž. |
| 5k621.21 | Vytv.2-nás.aortokor.bajp.miniinv.,torakot.s autológ.t. |
| 5k621.22 | Vytv.2-nás.aortokor.bajp.miniinv.,torakot.heterológ.ž./t. |
| 5k621.25 | Vytv.2-nás.aortokor.bajp.miniinvazív.,torakotom.s protézou |
| 5k621.2x | Vytv.2-nás.aortokoronár.bajp.miniinvaz.,torakotomicky ost. |
| 5k621.30 | Vytv.2-nás.aortokor.bajp.miniinv.,torakosk.s autológ.ž. |
| 5k621.31 | Vytv.2-nás.aortokor.bajp.miniinv.,torakosk.s autológ.t. |
| 5k621.32 | Vytv.2-nás.aortokor.bajp.miniinv.,torakosk.heterológ.ž./t. |
| 5k621.35 | Vytv.2-nás.aortokor.bajp.miniinvazív.,torakoskop.s protézou |
| 5k621.3x | Vytv.2-nás.aortokoronár.bajp.miniinvaz.,torakoskopicky ost. |
| 5k622.20 | Vytv.3-nás.aortokor.bajp.miniinv.,torakot.s autológ.ž. |
| 5k622.21 | Vytv.3-nás.aortokor.bajp.miniinv.,torakot.s autológ.t. |
| 5k622.22 | Vytv.3-nás.aortokor.bajp.miniinv.,torakot.heterológ.ž./t. |
| 5k622.25 | Vytv.3-nás.aortokor.bajp.miniinvazív.,torakotom.s protézou |
| 5k622.2x | Vytv.3-nás.aortokoronár.bajp.miniinvaz.,torakotomicky ost. |
| 5k622.30 | Vytv.3-nás.aortokor.bajp.miniinv.,torakosk.s autológ.ž. |
| 5k622.31 | Vytv.3-nás.aortokor.bajp.miniinv.,torakosk.s autológ.t. |
| 5k622.32 | Vytv.3-nás.aortokor.bajp.miniinv.,torakosk.heterológ.ž./t. |
| 5k622.35 | Vytv.3-nás.aortokor.bajp.miniinvazív.,torakosk.s protézou |
| 5k622.3x | Vytv.3-nás.aortokoronár.bajp.miniinvaz.,torakoskopicky ost. |
| 5k623.20 | Vytv.4-nás.aortokor.bajp.miniinv.,torakot.s autológ.ž. |
| 5k623.21 | Vytv.4-nás.aortokor.bajp.miniinv.,torakot.s autológ.t. |
| 5k623.22 | Vytv.4-nás.aortokor.bajp.miniinv.,torakot.heterológ.ž./t. |
| 5k623.25 | Vytv.4-nás.aortokor.bajp.miniinvazív.,torakotom.s protézou |
| 5k623.2x | Vytv.4-nás.aortokoronár.bajp.miniinvaz.,torakotomicky ost. |
| 5k623.30 | Vytv.4-nás.aortokor.bajp.miniinv.,torakosk.s autológ.ž. |
| 5k623.31 | Vytv.4-nás.aortokor.bajp.miniinv.,torakosk.s autológ.t. |
| 5k623.32 | Vytv.4-nás.aortokor.bajp.miniinv.,torakosk.heterológ.ž./t. |
| 5k623.35 | Vytv.4-nás.aortokor.bajp.miniinvazív.,torakosk.s protézou |
| 5k623.3x | Vytv.4-nás.aortokoronár.bajp.miniinvaz.,torakoskopicky ost. |
| 5k624.20 | Vytv.5-nás.aortokor.bajp.miniinv.,torakot.s autológ.ž. |
| 5k624.21 | Vytv.5-nás.aortokor.bajp.miniinv.,torakot.s autológ.t. |
| 5k624.22 | Vytv.5-nás.aortokor.bajp.miniinv.,torakot.heterológ.ž./t. |
| 5k624.25 | Vytv.5-nás.aortokor.bajp.miniinvazív.,torakotom.s protézou |
| 5k624.2x | Vytv.5-nás.aortokoronár.bajp.miniinvaz.,torakotomicky ost. |
| 5k624.30 | Vytv.5-nás.aortokor.bajp.miniinv.,torakosk.s autológ.ž. |
| 5k624.31 | Vytv.5-nás.aortokor.bajp.miniinv.,torakosk.s autológ.t. |
| 5k624.32 | Vytv.5-nás.aortokor.bajp.miniinv.,torakosk.heterológ.ž./t. |
| 5k624.35 | Vytv.5-nás.aortokor.bajp.miniinvazív.,torakosk.s protézou |
| 5k624.3x | Vytv.5-nás.aortokoronár.bajp.miniinvaz.,torakoskopicky ost. |
| 5k62x.0 | Vytv.iného aortokoronár.bajpasu miniinv.s autológ.žilami |
| 5k62x.1 | Vytv.iného aortokoronár.bajpasu miniinv.s autológ.tepn. |
| 5k62x.2 | Vytv.iného aortokoronár.bajpasu miniinv.s heterológ.ž./t. |
| 5k62x.5 | Vytv.iného aortokoronár.bajpasu miniinv.s protézou |
| 5k62x.x | Vytv.iného aortokoronárneho bajpasu miniinv.,iný mat. |
| 5k630 | Patch koronárnych tepien |
| 5k631 | Revízia aortokoronárneho bajpasu |
| 5k632 | Reimplantácia aortokoronárneho bajpasu |
| 5k633 | Transpozícia koronárnych tepien |
| 5k634 | Revaskulariz.voľným transplant. a. mammaria interna [IMA] |
| 5k636 | Transmyokardiálna laserová revaskularizácia [TMLR] |
| 5k643 | Rekonšt.koronárneho sínusu na koronárnych cievach |
| 5k700 | Perikardiotómia a kardiotómia:perikardiálna drenáž |
| 5k701 | Perikardiotómia a kardiotómia:perikardiotómia |
| 5k704 | Perikardiotómia a kardiotómia:epikardiálna incízia |
| 5k705 | Perikardiotómia a kardiotómia:endokardiálna incízia |
| 5k706 | Perikardiotómia a kardiotómia:epimyokardiálna incízia |
| 5k720 | Otvorená chirurgická perikardektómia, lokálna excízia |
| 5k721 | Torakoskopická perikardektómia, lokálna excízia |
| 5k722.0 | Čiastočná perikardektómia (perikardiálne okno), otv.chir. |
| 5k722.2 | Čiastoč.perikardektómia (perikardiálne okno), lsk |
| 5k722.3 | Čiastočná perikardektómia (perikardiálne okno), torakosk. |
| 5k724 | Subtotálna perikardektómia |
| 5k725 | Totálna perikardektómia (dekortikácia) |
| 5k72x | Perikardektómia:ostatné |
| 5k730 | Excízia poškodeného tk.srdca v predsieni |
| 5k731 | Excízia poškodeného tk.srdca v komore |
| 5k732 | Čiastoč.ľ-komor.redukčná plastika (Batista) poškod.tk.srdca |
| 5k733 | Resekcia aneuryzmy poškodeného tkaniva srdca v predsieni |
| 5k734 | Resekcia aneuryzmy poškodeného tkaniva srdca v komore |
| 5k740 | Sutúra perikardu po poranení |
| 5k741 | Plastická rekonštr.perikardu bez implantátu |
| 5k742 | Plastická rekonštrukcia perikardu s implantátom |
| 5k743 | Sutúra myokardu po poranení |
| 5k744 | Plastická rekonštr.myokardu bez implantátu |
| 5k745 | Plastická rekonštr.myokardu s implantátom |
| 5k746 | Uzáver získaného defektu komorového septa |
| 5k762.0 | Otv.chir.impl.extrakorporál.univentrikulár.pumpy |
| 5k762.1 | Otv.chir.explantácia extrakorporál.univentrikulár.pumpy |
| 5k762.2 | Izol.výmena extrakorporál.univentrikulár.pumpy,nechirurg. |
| 5k763.0 | Otv.chir.implantácia extrakorporál.biventrikulár.pumpy |
| 5k763.1 | Otv.chir.explantácia extrakorporál.biventrikulár.pumpy |
| 5k763.2 | Izolov.výmena extrakorporal.biventrikulár.pumpy, nechir. |
| 5k764.0 | Otv.chir.implant.intrakorporál.univentrikulár.pumpy |
| 5k764.1 | Otv.chir.explantácia intrakorporál.univentrikulár.pumpy |
| 5k765.0 | Otv.chir.implantácia intrakorporál.biventrikulár.pumpy |
| 5k765.1 | Otv.chir.explantácia intrakorporál.biventrikulár.pumpy |
| 5k766.0 | Otv.chir.implantácia umelého srdca(totál.náhr.srdca) |
| 5k766.1 | Otv.chir.explantácia umelého srdca(totál.náhr.srdca) |
| 5k767.0 | Otv.chir.implant.parakorporál.univentrikulár.pumpy |
| 5k767.1 | Otv.chir.explant.parakorporál.univentrikulár.pumpy |
| 5k767.2 | Izolov.výmena parakorporál.univentrikulár.pumpy, nechir. |
| 5k768.0 | Otv.chir.implant.parakorporál.biventrikulár.pumpy |
| 5k768.1 | Otv.chir.explant.parakorporál.biventrikulár.pumpy |
| 5k768.2 | Izolov.výmena parakorporál.biventrikulár.pumpy,nechir. |
| 5k76x | Otv.chir.implant. a explant.podpor.systémov srdca, ost. |
| 5k775.0 | Impl.defibr.s 1-dut.stimuláciou bez AV-sekvenč.stimul. |
| 5k776 | Impl.defibrilátora s 2- dutin.stimuláciou |
| 5k777 | Impl.defibr.s biventrik.resynchron.stimuláciou |
| 5k77h.1 | Implant./vým.defibril.s podkož.elektr.bez vnútrosrdc.elekt. |
| 5k785.4 | Vým.prístr.bez zm.elektr:defi.s 1-dut.sys. |
| 5k785.5 | Vým.prístr.bez zm.elektr:defi.s 2-dut.stimul. |
| 5k785.6 | Vým.prístr.bez zm.elektr:defibril.biventr.stim. |
| 5k785.a | Vým.prístroja b.zmeny elektródy,defibril.s podkož.elektródou |
| 5k786.4 | Vým.prístroja a elektódy:defib.s 1-dut.stim. |
| 5k786.5 | Vým.prístroja a elektódy:defib.s 2-dut.stim. |
| 5k786.6 | Vým.prístroja a elektódy:defib.biventr.resynchr.stim. |
| 5k786.8 | Vým.prístroja a elektródy,defibrilátor s podkož.elektródou |
| 5k789.7 | Rozšírenie systému,kardiostim.na defibri.s 1-dutin.stim. |
| 5k789.a | Rozšírenie syst.,kardiostim.na defibri. s 2-dutin.stimul. |
| 5k789.b | Rozšírenie sy.,kardiostim.na defibri.s biventrik.stim. |
| 5k789.c | Rozš.syst., defibri.na defibri.s 2-dutin.stimul. |
| 5k789.d | Rozš.syst., defibri.na defibri. s bivertik.stimul. |
| 5k789.e | Zúženie systému, 2-dutinový ICD systém na jednodutinový ICD |
| 5k789.f | Zúženie systému, biventrikulár.ICD syst.na 1-dutinový ICD |
| 5k789.g | Zúženie systému, biventrikulár.ICD syst.na 2-dutinový ICD |
| 5k790 | Otvorená masáž srdca |
| 5k791.1 | Operačná ligatúra uška srdca |
| 5k791.2 | Exklúzia uška srdca |
| 5k795 | Reoperácia na srdci a perikarde |
| 5k796 | Kardiomyoplastika |
| 5k797 | Implant.alebo odstr.vonkaj.podpor.systému srdca |
| 5k798.0 | Implant.a výmena syst.moduluj.myokard [CCM] |
| 5k798.1 | Revízia systému modulujúceho myokard [CCM] |
| 5k799.0 | Implant. a vým.epikardiál.podpor.systému komory |
| 5k799.1 | Explantácia epikardiál.podporného systému komory |
| 5k79a | Stentovanie predsieňového septa |
| 5k79b | Resekcia nádoru srdca |
| 5k79c | Ošetrenie poranenia srdca |
| 5k79x | Iné operácie na srdci a perikarde, ostatné |
| 5l013.0 | Embolektómie a trombektómie ascendent.aorty |
| 5l013.1 | Embolektómie a trombektómie oblúka aorty |
| 5l013.2 | Embolektómie a trombektómie torakál.aorty |
| 5l014.0↔ | Embolektómie a trombektómie a. subclavia |
| 5l014.1↔ | Embolekt.a trombekt.truncus brachioceph. |
| 5l014.2↔ | Embolektómie a trombektómie a. pulmonalis |
| 5l014.3↔ | Embolekt. a trombektómie tepny hrudníka,ciev.protéza |
| 5l014.x↔ | Embolektómie a trombektómie tepny hrudníka,ost. |
| 5l019.a↔ | Embolektómie a trombektómie v. pulmonalis |

| | |
|---|---|
| 5I019.b↔ | Embolektómie a trombektómie v. subclavia |
| 5I019.d↔ | Embolektómie a trombektómie v. brachiocephalica |
| 5I019.e | Embolektómie a trombektómie v. cava superior |
| 5I019.f | Embolektómie a trombektómie v. cava inferior |
| 5I124.0↔ | Endarterekt.a trombendarterekt. a.subclavia |
| 5I124.1↔ | Endarterekt.a trombendarterekt. truncus brachioceph. |
| 5I124.2↔ | Endarterekt.a trombendarterekt a.pulmonalis |
| 5I124.3↔ | Endarterekt.a trombendarterekt.tepny hrudníka,ciev.protéza |
| 5I124.x↔ | Endarterekt.a trombendarterek.tepny hrudníka,ost. |
| 5I133.0 | Res.aneuryzmy ascendent.aorty bez použ.prot.mat |
| 5I133.1 | Res.aneuryzmy torakál.aorty bez použ.prot.mat. |
| 5I134.1↔ | Res.aneuryzmy truncus brachioceph.bez použ.prot.mat. |
| 5I134.2↔ | Res.aneuryzmy a.pulmonalis bez použ.prot.mat. |
| 5I134.x↔ | Res.aneuryzmy tepny hrudníka bez použ.protetic.mat.,ost. |
| 5I135.0↔ | Res.aneuryzmy a.iliaca comm. bez použ.prot.mat. |
| 5I135.1↔ | Res.aneuryzmy a.iliaca ext. b.použ.prot.mat. |
| 5I135.2↔ | Res.aneuryzmy a.iliaca int. b.použ.prot.mat. |
| 5I136.0 | Res.aneuryzmy truncus coeliacus bez použ.prot.mat. |
| 5I136.1 | Res.aneuryzmy a.hepatica bez použ.prot.mat. |
| 5I136.2 | Res.aneuryzmy a.gastrica bez použ.prot.mat. |
| 5I136.3 | Res.aneuryzmy a.lienalis bez použ.prot.mat. |
| 5I136.4↔ | Res.aneuryzmy a.renalis bez použ.prot.mat. |
| 5I136.5 | Res.aneuryzmy a. mesenterica super. bez použ.prot.mat. |
| 5I136.6 | Res.aneuryzmy a. mesenterica inf. bez použ.prot.mat. |
| 5I136.x↔ | Res.aneuryzmy viscerál.tepny bez použ.prot.mat.,ost. |
| 5I139.a↔ | Res.aneuryzmy v. pulmonalis bez použ.protet.mat. |
| 5I139.d↔ | Res.aneuryzmy v. brachiocephalica bez použ.protet.mat. |
| 5I139.e | Res.aneuryzmy v. cava superior bez použ.protet.mat. |
| 5I139.f | Res.aneuryzmy v. cava inferior bez použ.protet.mat. |
| 5I143.01 | Res.ascendent.aorty s interpozitom, lineárna protéza |
| 5I143.02 | Res.ascendent.aorty s interpoz., lineár.protéza pri aneur. |
| 5I143.0x | Res.ascendent.aorty s interpozitom, ostatné |
| 5I143.11 | Res.ascend.aorty s interp. s reimpl.koron.tepien, lineár.prot. |
| 5I143.12 | Res.asc.aor.s interp.s reimpl.koron.aa.,lin.protéza p.aneur |
| 5I143.1x | Res.ascend. aorty s interpoz. s reimpl.koronár.tepien, ost. |
| 5I143.21 | Resekcia torakálnej aorty s interpozitom, lineár. protéza |
| 5I143.22 | Res.torak.aorty s interp.,lineár.protéza pri aneuryzme |
| 5I143.2x | Resekcia torakálnej aorty s interpozitom, ostatné |
| 5I143.31 | Res.torakoabdom.aorty s interp. lineárna protéza |
| 5I143.32 | Res.torakoabdom.aorty s interp., lin.protéza pri aneuryzme |
| 5I143.3x | Resekcia torakoabdom.aorty s interpozitom, ostatné |
| 5I143.7 | Res.ascend.aor.,aort.oblúka/descend.aor.s interpoz.,hybrid |
| 5I143.80 | Res.asc.aort,aort.obl/tor.aor.s interp:hybr,endov.impl1 st.-pr |
| 5I143.81 | Res.asc.aort,aort.obl/tor.aor.s interp:hybr,endov.impl2 st.-pr |
| 5I143.82 | Res.asc.aort,aor.obl/tor.aor.s interp:hybr,endov.impl3a vi.st |
| 5I143.90 | Res.torakoabd.aorty s interp:hybrid,endov.impl1 st.-pr. |
| 5I143.91 | Res.torakoabd.aorty s interp:hybrid,endov.impl2 st.-pr. |
| 5I143.92 | Res.torakoabd.aorty s interp:hybrid,endov.impl3 a viac st |
| 5I144.0↔ | Res.aneur.a.subclavia(okr.aneur.aor.)s intpoz. |
| 5I144.1↔ | Res.ane.truncus brachioceph.(okr.aneur.aor.)s intpoz. |
| 5I144.2↔ | Res.ane.a.pulmonalis(okr.aneur.aor.)s intpoz. |
| 5I144.x↔ | Res.ane.tepien hrudníka(okr.aneur.aor.)s intpoz.,ost. |
| 5I149.a↔ | Res.ane. v. pulmonalis (okr.aneur.aor)s interpoz. |
| 5I149.b↔ | Res.ane. v. subclavia(okr.aneur.aor)s interpoz. |
| 5I149.d↔ | Res.ane. v. brachiocephalica(okr.aneur.aor)s interpoz. |
| 5I149.e | Res.ane.v. cava superior(okr.aneur.aor)s interpoz. |
| 5I149.f | Res.aneur.v. cava inferior (okr.aneur.aor)s interpoz. |
| 5I153.0 | Resekcia pseudoaneuryziem ascendentnej aorty |
| 5I153.1 | Resekcia pseudoaneuryziem oblúka aorty |
| 5I153.2 | Resekcia pseudoaneuryziem torakálnej aorty |
| 5I154.0↔ | Resekcia pseudoaneuryziem a. subclavia |
| 5I154.1↔ | Resekcia pseudoaneuryziem truncus brachioceph. |
| 5I154.2↔ | Resekcia pseudoaneuryziem a. pulmonalis |
| 5I154.x↔ | Resekcia pseudoaneuryziem tepien hrudníka, ostatné |
| 5I159.a↔ | Resekcia pseudoaneuryziem v. pulmonalis |
| 5I159.b↔ | Resekcia pseudoaneuryziem v. subclavia |
| 5I159.d↔ | Resekcia pseudoaneuryziem v. brachioceph. |
| 5I163.0 | Sutúra ascendentnej aorty |
| 5I163.1 | Sutúra oblúka aorty |
| 5I163.2 | Sutúra torakálnej aorty |
| 5I164.0↔ | Sutúra a. subclavia |
| 5I164.1↔ | Sutúra truncus brachiocephalicus |
| 5I164.2↔ | Sutúra a. pulmonalis |
| 5I164.x↔ | Sutúra tepien hrudníka, ostatné |
| 5I165.0↔ | Sutúra aa. lumbales |
| 5I165.1↔ | Sutúra bližšie neurčenej časti a. iliaca |
| 5I165.2↔ | Sutúra a. iliaca communis |
| 5I165.3↔ | Sutúra a. iliaca externa |
| 5I165.4↔ | Sutúra a. iliaca interna |
| 5I165.x↔ | Sutúra tepien panvy a trupu, ostatné |
| 5I166.0 | Sutúra truncus coeliacus |
| 5I166.1 | Sutúra a. hepatica |
| 5I166.2 | Sutúra a. gastrica |
| 5I166.3 | Sutúra a. lienalis |
| 5I166.4↔ | Sutúra a. renalis |
| 5I166.5 | Sutúra a. mesenterica superior |
| 5I166.6 | Sutúra a. mesenterica inferior |
| 5I166.x↔ | Sutúra viscerálnych tepien, ostatné |
| 5I173.0 | Ligatúra ascendentnej aorty |
| 5I173.1 | Ligatúra oblúka aorty |
| 5I173.2 | Ligatúra torakálnej aorty |
| 5I174.0↔ | Ligatúra a. subclavia |
| 5I174.1↔ | Ligatúra truncus brachiocephalicus |
| 5I174.2↔ | Ligatúra a. pulmonalis |
| 5I174.x↔ | Ligatúra tepien hrudníka, ostatné |
| 5I179.a↔ | Ligatúra v. pulmonalis |
| 5I179.b↔ | Ligatúra v. subclavia |
| 5I179.d↔ | Ligatúra v. brachiocephalica |
| 5I500.3 | Vytv.spojky pom. protézy medzi a.pulmonalis a aortou,centr. |
| 5I500.6 | Umiestn.ventrikulo-pulmonár.arteriálneho konduitu |
| 5I501.0 | Vytvor.vnútrobr.žil.spojky:splenoren.venóz.shunt |
| 5I501.1 | Vytvor.vnútrobr.žil.spojky:portokavál.venóz.shunt |
| 5I501.2 | Vytvor.vnútrobr.žil.spojky:mezokavál.ven.shunt |
| 5I501.3 | Vyt.vnút.bruš.žil.spojky:renoportálny ven.shunt |
| 5I501.4 | Vyt.vnút.bruš.žil.spojky:mezenterik.jump |
| 5I501.x | Vytvor.vnútrobr.žil.spoj.(intraabd.venózny shunt):ostatné |
| 5I511.3 | Bajpas.OP aa.hlavy a krku pom.žily:a.carotis-a.vertebralis |
| 5I521.3↔ | Bajpas.OP aa.hlavy,krku p.protézy:karot.-vertebr.bajp. |
| 5I536.0 | Plastika záplatou[patch plastika]:truncus coeliacus |
| 5I536.1 | Plastika záplatou[patch plastika]:a.hepatica |
| 5I536.2 | Plastika záplatou[patch plastika]:a.gastrica |
| 5I536.3 | Plastika záplatou[patch plastika]:a.lienalis |
| 5I536.5 | Plastika záplatou[patch plastika]:mesenterica superior |
| 5I536.6 | Plastika záplatou[patch plastika]:mesenterica inferior |
| 5I540.40↔ | Transpozícia a. vertebralis extrakraniálnej časti |
| 5I540.41↔ | Transpozícia a. vertebralis do a. carotis comunis |
| 5I540.42↔ | Transpozícia a. vertebralis do a. subclavia |
| 5I544.00↔ | Transpozícia a. subclavia |
| 5I544.1↔ | Transpozícia truncus brachiocephalicus |
| 5I544.2↔ | Transpozícia a. pulmonalis |
| 5I544.x↔ | Transpozícia aa.hrudníka:ostatné |
| 5I545.0↔ | Transpozícia bližšie neurčenej časti a. iliaca |
| 5I545.1↔ | Transpozícia a. iliaca externa |
| 5I545.2↔ | Transpozícia a. iliaca interna |
| 5I545.x↔ | Transpozícia aa.panvy a trupu:ostatné |
| 5I546.0 | Transpozícia a. hepatica |
| 5I546.1 | Transpozícia a. gastrica |
| 5I546.2 | Transpozícia a. lienalis |
| 5I546.3↔ | Transpozícia a. renalis |
| 5I546.4 | Transpozícia a. mesenterica superior |
| 5I546.5 | Transpozícia a. mesenterica inferior |
| 5I546.x↔ | Transpozícia viscerálnej tepny, ostatné |
| 5I553.0 | Iné plast.rekonštrukcie na ascendentnej aorte |
| 5I553.1 | Iné plast.rekonštrukcie oblúka aorty |
| 5I553.2 | Iné plast.rekonštrukcie torakálnej aorty |
| 5I554.2↔ | Iné plastické rekonštrukcie a. pulmonalis |
| 5I570.3 | Rev.v ciev.chir.pre krv:výmena ciev.graftu |
| 5I570.4 | Rev.v ciev.chir.pre krv:odstr.cievneho graftu |
| 5I570.7 | Rev.v ciev.chir.pre krv:výmena kardiálneho konduitu |
| 5I571.3 | Rev.v ciev.chir.pre infekciu:výmena cievneho graftu |

| | |
|---|---|
| 5l571.4 | Rev.v ciev.chir.pre infekciu:odstránenie cievneho graftu |
| 5m110.1 | Podviazanie ductus thoracicus, torakoskop. |
| 5m110.2 | Podviazanie ductus thoracicus, torakotom. |
| 5m110.x | Podviazanie ductus thoracicus, iné |
| 5m111 | Podviazanie/kanylácia ductus thoracicus |
| 5m120.0 | Disekcia retroperitoneálnych LU:lpt. |
| 5m120.3 | Disekcia retroperitoneálnych LU:lsk. |
| 5m121 | Bloková disekcia inguinálnych LU:lpt. |
| 5n870 | Uzavretie diafragmatickej hernie bez plastiky |
| 5n871 | Uzavretie diafragmatickej hernie s plastikou |
| 5n872 | Uzavretie diafragmatickej hernie s autogen.m. |
| 5n873 | Uzavretie diafragmatickej hernie s alogén.m. |
| 5n874.0 | Uzavr.diafragm.her.s alopl.mat:lpt. |
| 5n874.1 | Uzavr.diafr.hernie s alopl.mat:lsk.transperit |
| 5n874.2 | Uzav.diafr.her.s alopl.mat:esk.totál.extaperit.prist. |
| 5n874.3 | Uzav.diafr.hernie s alopl.mat:transtorak. |
| 5n874.4 | Uz.diafragmat.her.s alopl.mat:torakoabd. |
| 5n874.5 | Uzavr.diafr.her.s alopl.mat:torakoskop. |
| 5n874.x | Uzavr.diafragm.her.s alopl.mat:ost. |
| 5n875 | Uzavr.diafragm.hernie pri recidíve bez plast. |
| 5n876 | Uzavr.diafragm.hernie pri recidíve s plast. |
| 5n877 | Uzavr.diafragm.hernie pri recidíve s autológ.m. |
| 5n878 | Uzavr.diafragm.hernie pri recidíve s alogén.m. |
| 5n879.0 | Uzavr.diafragm.her.pri recidíve s alopl.mat:lpt. |
| 5n879.1 | Uz.diafr.hernie pri recid.s alopl.mat:lsk,transperiton. |
| 5n879.2 | Uz.diafr.hernie pri recid.s alopl.mat:esk.tot.extrperit.prís |
| 5n879.3 | Uzavr.diafr.hernie pri recid.s alopl.mat:transtorak. |
| 5n879.4 | Uzavr.diafr.hernie pri recid.s alopl.mat:torakoabdom. |
| 5n879.5 | Uzavr.diafr.hernie pri recid.s alopl.mat:torakoskopic. |
| 5n879.x | Uzavretie diafragmat.hernie pri recidíve s alopl.mat:ost. |
| 5n87x | Uzavretie diafragmatickej hernie:ostatné |
| 5n994 | Vsunutie peritoneovaskulárneho shuntu do bruš.dut |
| 5o315.0 | Eviscerácia malej panvy u muža:otv.chir. |
| 5o315.4 | Eviscerácia malej panvy u muža:lsk. |
| 5o315.x | Eviscerácia malej panvy u muža:ostatné |
| 5o330.0 | Vytv.rezervoáru moč.mechúra s použ.ilea:otv.chir. |
| 5o330.4 | Vytv.rezervoáru moč.mechúra s použ.ilea:lsk. |
| 5o330.x | Vytv.rezervoáru moč.mechúra s použ.ilea:ost. |
| 5o331.0 | Vytv.rezervoáru moč.mech.s použ.hr.čreva:otv.chir. |
| 5o331.4 | Vytv.rezervoáru moč.mech.s použ.hr.čreva:lsk. |
| 5o331.x | Vytv.rezervoáru moč.mech.s použ.hr.čreva:ost. |
| 5o332.0 | Vytv.rezervoáru moč.mech.s použitím ileocéka:otv.chir. |
| 5o332.4 | Vytv.rezervoáru moč.mech.s použitím ileocéka:lsk. |
| 5o332.x | Vytv.rezervoáru moč.mech.s použitím ileocéka:iné |
| 5o333.0 | Vytv.rezervoáru moč.mech.s použ.žalúdka:otv.chir. |
| 5o333.4 | Vytv.rezervoáru moč.mech.s použ.žalúdka:lsk. |
| 5o333.x | Vytv.rezervoáru moč.mech.s použ.žalúdka,ost. |
| 5o334 | Náhrada močového mechúra ortotopická |
| 5o335.0 | Konv.inej supra-vez.der.na náhr.rezerv.moč.mech:otv.chir. |
| 5o335.4 | Konv.inej supra-vez.deriv.na náhr.rezerv.moč.mech:lsk. |
| 5o335.x | Konv.inej supra-vez.deriv.na náhr.rezerv.moč.mech:ost. |
| 5o33x.0 | Iná náhrada močového mechúra:otv.chir. |
| 5o33x.4 | Iná náhrada močového mechúra:lsk. |
| 5o33x.x | Iná náhrada močového mechúra:iné |
| 5o907.1 | Radikál.paraaortál.lymfadenektómia v kombi.s inými OP:lpt. |
| 5o907.2 | Radikál.paraaortál.lymfadenekt.kombi.s inými OP:lumbt. |
| 5o907.4 | Radikál.paraaortál.lymfadenekt.kombi.s inými OP:lsk. |
| 5o907.x | Radikál.paraaortál.lymfadenekt.kombi.s inými OP:ost. |
| 5o908.1 | Radik.panvová lymfadenektómia v kombi.s i.OP:lpt. |
| 5o908.2 | Radik.panvová lymfadenektómia v kombi.s i.OP:lumbt. |
| 5o908.4 | Radik.panvová lymfadenektómia v kombi.s i.OP:lsk. |
| 5o908.x | Radik.panvová lymfadenektómia v kombi.s i.OP:iné |
| 5q741 | Radikálna vulvektómia (predná, zadná) |
| 5t380 | Artrodéza sakroiliakálneho spojenia |
| 5t383↔ | Artrodéza kolenného kĺbu |
| 5t387.0↔ | Artrodéza členkového kĺbu bez ďalšieho kĺbu |
| 5t387.1↔ | Artrodéza členkového kĺbu so subtalárnym kĺbom |
| 5t387.2↔ | Artrodéza členk.kĺbu so subtalár.a Chopartovým kĺbom |
| 5t388.1↔ | Artrodéza sub talo:1 časť subtalárneho kĺbu |
| 5t388.2↔ | Artrodéza sub talo:2 časti subtalárneho kĺbu |
| 5t388.3↔ | Artrodéza sub talo:3 časti subtalárneho kĺbu |
| 5t500.0↔ | Impl.totál.endoprotézy bedr.kĺbu,necement. |
| 5t500.1↔ | Implantácia totál.endoprotézy bedr.kĺbu, cement. |
| 5t500.2↔ | Impl.totál.endoprotézy bedr.kĺbu,hybrid čiastoč.cement. |
| 5t502.0↔ | Impl.totál.špeciál.endoprotézy bedr.kĺbu, necementovaná |
| 5t502.1↔ | Impl.totál.špeciál.endoprotézy bedr.kĺbu, cementovaná |
| 5t502.2↔ | Impl.totál.špeci.endoprotézy bedr.kĺbu, hybrid.čiast.cement. |
| 5t503.0↔ | Implant.cervikokapitál.protézy bedr.kĺbu,necement. |
| 5t503.1↔ | Implantácia cervikokapitálnej protézy bedr.kĺbu,cement. |
| 5t504.0↔ | Impl.bipolár.cervikokapit.protézy bedr.kĺbu,necement. |
| 5t504.1↔ | Impl.bipolár.cervikokapit.protézy bedr.kĺbu,cement. |
| 5t508.0↔ | Impl.povrch.protézy hl. femuru hip resurfacing,necement. |
| 5t508.1↔ | Impl.povrch.protézy hlavice femuru hip resurfacing,cement. |
| 5t508.2↔ | Impl.povrch.protézy hlavice femuru hip resurfacing,hybrid. |
| 5t509.00↔ | Impl.metaf.prot.hl.femuru s k.driek.bez acet.komp.,necemen. |
| 5t509.01↔ | Impl.metaf.prot.hl.femuru s k.driek.bez aceta.komp.,cement. |
| 5t509.10↔ | Impl.metafyz.protézy hl.femuru.s kr.dr.s acet.komp.,necem. |
| 5t509.11↔ | Impl.metafyz.protézy hl.femuru.s kr.dr.s acet.kom.,cem. |
| 5t509.12↔ | Impl.metafyz.prot.hl.femuru.s kr.dr.s acet.kom.,hybrid č.cem. |
| 5t50x.0↔ | Iné implant.endoprotézy bedr.kĺbu,necement |
| 5t50x.1↔ | Iné implantácie endoprotézy bedr.kĺbu,cement |
| 5t50x.2↔ | Iné implantácie endoprotézy bedr.kĺbu,hybrid |
| 5t510↔ | Revízia endoprotézy bedrového kĺbu bez výmeny |
| 5t511.00↔ | Vým.femor.komp.protézy hl.femuru na cervikokap.nec.pr.hl.f. |
| 5t511.01↔ | Vým.femor.komp.protézy hl.femuru na cerv-kap.cem.pr.hl.f. |
| 5t511.2↔ | Vým.femor.kompon.protézy hl.femuru na špeciál.prot.hl.fem. |
| 5t511.3↔ | Vým.femor.komponen.protézy hl.femuru na bipol.prot.hl.f. |
| 5t511.4↔ | Výmena femorálnej komponenty hlavičky protézy |
| 5t511.80↔ | Výmena femor.komp.pr.hl.fem.na tot.necem.prot.hl.fem. |
| 5t511.81↔ | Výmena femor.komp.pr.hl.femuru na tot.cem.prot.hl.fem. |
| 5t511.82↔ | Vým.femor.komponenty pr.hl.femuru na tot.hybrid.pr.hl.fem. |
| 5t511.x↔ | Vým.femorálnej komp.protézy hl.femuru,ostatné |
| 5t512.10↔ | Vým.acetab.komponenty bed.kĺbu na acetab.komp.,necem. |
| 5t512.11↔ | Vým.acetabulár.komp.bed.kĺbu na acetab.komp.,cem. |
| 5t512.20↔ | Vým.acet.komp.bedra na acet.komp,necem.s vým.hl. |
| 5t512.21↔ | Vým.acet.komp.bedra na acet.komp,cem.s vým.hl. |
| 5t512.3↔ | Vým.acetabulár.kompenty bedra na špeciál.prot.hl.f. |
| 5t512.60↔ | Vým.acetab.komp.bedra, izol.inlay bez vým.jamky |
| 5t512.61↔ | Vým.acet.komp.bedra,izol.inlay bez vým.jamky s vým.hlavič |
| 5t512.80↔ | Vým.acetab.komp.bedra na tot.necem.prot.hl.fem. |
| 5t512.81↔ | Vým.acetab.komp.bedra na tot.cement.prot.hl.fem. |
| 5t512.82↔ | Vým.acetabulár.komp.bedra na tot.hybr.pr.hl.fem. |
| 5t512.x↔ | Vým.acetabulárnej komponenty bedra,ost. |
| 5t513.2↔ | Vým.cement.TEP bedr.kĺbu na špec.prot.hl.femuru |
| 5t513.80↔ | Vým.cement.TEP bedr.kĺbu na tot.necem.prot.hl.fem. |
| 5t513.81↔ | Vým.cement.TEP bedr.kĺbu na tot.cem.pr.hl.fem. |
| 5t513.82↔ | Vým.cement.TEP bedr.kĺbu na tot.hybr.pr.hl.f. |
| 5t513.x↔ | Výmena cement.TEP bedr.kĺbu,ostatné |
| 5t514.2↔ | Vým.necement.TEP bedr.kĺbu na špec.prot.hl.fem. |
| 5t514.80↔ | Vým.necem.TEP bedr.kĺbu na tot.necem.prot.hl.fem. |
| 5t514.81↔ | Vým.necem.TEP bedr.kĺbu na tot.cem.pr.hl.fem. |
| 5t514.82↔ | Vým.necem.TEP bedr.kĺbu na totál.hybr.prot.hl.fem. |
| 5t514.x↔ | Vým.necement.totát.endoprotézy bedr.kĺbu,ostat. |
| 5t515.2↔ | Vým.hybrid.TEP bedr.kĺbu na špec.prot.hl.fem. |
| 5t515.80↔ | Vým.hybrid.TEP bedr.kĺbu na totál.necem.prot.hl.fem. |
| 5t515.81↔ | Vým.hybrid.TEP bedr.kĺbu na tot.cem.pr.hl.fem. |
| 5t515.82↔ | Vým.hybrid.TEP bedr.kĺbu na tot.hybr.prot.hl.fem. |
| 5t515.x↔ | Výmena hybridnej totálnej endoprotézy bedr.kĺbu,ost. |
| 5t516.2↔ | Vým.TEP bedr.kĺbu na špec.pr.hl.femuru |
| 5t516.80↔ | Vým.TEP bedr.kĺbu na špec.tot.necem.prot.hl.fem. |
| 5t516.81↔ | Vým.TEP bedr.kĺbu na špec.totál.cemen.prot.hl.fem. |
| 5t516.82↔ | Vým.TEP bedr.kĺbu na špec.tot.hybr.prot.hl.fem. |
| 5t516.x↔ | Výmena tot.endoprotézy bedr.kĺbu na špeciálnu,ostatné |
| 5t51j.2↔ | Vým.metafyz.prot.hl.fem.s krát.driek.na špec.protézu.hl.fem |
| 5t51j.80↔ | Vým.metafyz.prot.hl.f.s krát.driek.na tot.necem.pr.hl.fem. |
| 5t51j.81↔ | Vým.metafyz.prot.hl.f.s krát.driek.na tot.cem.pr.hl.fem. |
| 5t51j.82↔ | Vým.metafyz.prot.hl.f.s krát.driek.na tot.hybr.pr.hl.fem. |
| 5t51j.x↔ | Vým.metafyz.protézy hl.femuru s krátkym driek.,ost. |
| 5t520.0↔ | Impl.unikondylár.protézy kolen.kĺbu,necement |
| 5t520.1↔ | Impl.unikondylár.protézy kolen.kĺbu,cement |

| | |
|---|---|
| 5t520.2↔ | Impl.unikondylár.protézy kolen.kĺbu,hybrid |
| 5t521.0↔ | Impl.bikond.povrch.prot.kolena bez spoj.bez pat.náhr,necem |
| 5t521.1↔ | Impl.bikond.povr.protézy kolena bez spoj.bez pat.náhr,cem. |
| 5t521.2↔ | Impl.bikond.pov.pr.kolena bez spoj.bez pat.náhr,hybrid |
| 5t522.0↔ | Impl.bikond.povrch.pr.kolena bez spoj.s pat.náhr,necem |
| 5t522.1↔ | Impl.bik.povr.prot.kolena bez spoj.s patel.náhr,cement |
| 5t522.2↔ | Impl.bik.povrch.prot.kolena bez spoj.s pat.náhr,hybrid |
| 5t523.0↔ | Impl.bikond.povr.pr.kolena čiast.spoj.bez pat.náhr,necem |
| 5t523.1↔ | Impl.bikond.povr.pr.kolena čiast.spoj.bez patel.náhr,cem |
| 5t523.2↔ | Impl.bikond.povr.pr.kolena čiast.spoj.bez pat.náhr,hybrid |
| 5t524.0↔ | Impl.bikond.povrch.pr.kolena čiast.spoj.s pat.náhr,necem |
| 5t524.1↔ | Impl.bikond.povrch.prot.kolena čiast.spoj.s pat.náhr,cem |
| 5t524.2↔ | Impl.bikond.povrch.pr.kolena čiast.spoj.s pat.náhr,hybrid |
| 5t525.0↔ | Impl.TEP kolen.kĺbu spoj.bez patel.náhr.,necement |
| 5t525.1↔ | Impl.TEP kolen.kĺbu spoj.bez patel.náhr.,cement |
| 5t525.2↔ | Impl.TEP kolen.kĺbu spojená bez pat.náhr.,hybrid |
| 5t526.0↔ | Impl.TEP kolen.kĺbu spoj.s patel.náhr.,necement |
| 5t526.1↔ | Impl.TEP kolen.kĺbu spojená s patel.náhr.,cement |
| 5t526.2↔ | Impl.TEP kolen.kĺbu spoj.s pat.náhr.,hybrid |
| 5t527.10↔ | Impl.patel.náhrady kolen.kĺbu,patelár.komponenta necem |
| 5t527.11↔ | Impl.patel.náhrady kolen.kĺbu,patel.komponenta cement |
| 5t527.20↔ | Impl.patel.náhrady kolen.kĺ,patelofemor.náhr.necem. |
| 5t527.21↔ | Impl.patel.náhrady kolen.kĺ,patelofemor.náhrada cem. |
| 5t527.22↔ | Impl.patel.náhrady kolen.kĺ,patelofem.náhr.hybrid. |
| 5t527.30↔ | Impl.patel.náhrady kolen.kĺ,izol.náhr.femor.plochy,necem. |
| 5t527.31↔ | Impl.pat.náhrady kolen.kĺ,izol.náhrada femor.plochy,cemen |
| 5t528.0↔ | Impl.špeciál.protézy kolen.kĺbu,necement |
| 5t528.1↔ | Impl.špeciál.protézy kolen.kĺbu,cement |
| 5t528.2↔ | Impl.špeciál.protézy kolenného kĺbu,hybrid |
| 5t529.1↔ | Impl.prot.kolen.kĺ so zvýš.ohyb.schop.bez pat.náhr,cement |
| 5t529.2↔ | Impl.protézy kolen.kĺ so zvýš.ohyb.schop.bez pat.náhr,hybrid |
| 5t52a.1↔ | Impl.protézy kolen.kĺ so zvýš.ohyb.schop.s pat.náhr,cement |
| 5t52a.2↔ | Impl.protézy kolen.kĺ so zvýš.ohyb.schop.s pat.náhr,hybrid |
| 5t52b↔ | Implant.interpozič.nezakotveného implantátu kolen.kĺbu |
| 5t52c.0↔ | Impl.bikompart.protézy kolen.kĺbu bez pat.náhr,necement |
| 5t52c.1↔ | Impl.bikompart.protézy kolen.kĺbu bez pat.náhr,cement |
| 5t52c.2↔ | Impl.bikompart.protézy kolen.kĺbu bez pat.náhr,hybrid |
| 5t52d.0↔ | Impl.bikompart.protézy kolen.kĺbu s patel.náhr,necement |
| 5t52d.1↔ | Impl.bikompart.protézy kolen.kĺbu s patel.náhr,cement |
| 5t52d.2↔ | Impl.bikompart.protézy kolen.kĺbu s patel.náhr,hybrid |
| 5t52e.0↔ | Impl.endoprot.kĺb.náhrady kolena bez pohyb.funk,necem |
| 5t52e.1↔ | Impl.endoprotet.kĺb.náhr.kolena bez pohyb.funk,cement |
| 5t52e.2↔ | Impl.endoprotet.kĺb.náhr.kolena bez pohyb.funk,hybrid |
| 5t52x.0↔ | Ostat.implantácia endoprotézy kolen.kĺbu,necement. |
| 5t52x.1↔ | Ostat.implantácia endoprotézy kolen.kĺbu,cement. |
| 5t52x.2↔ | Ostat.implantácia endoprotézy kolen.kĺbu,hybrid. |
| 5t530↔ | Revízia endoprotézy kolenného kĺbu bez výmeny |
| 5t531.10↔ | Vým.unikondylárnej prot.kolen.kĺbu na unikond.prot.,necem |
| 5t531.11↔ | Vým.unikondylárnej prot.kolen.kĺbu na unikond.prot.,cem. |
| 5t531.20↔ | Vým.unikond.prot.kolena na bikond.pov.pr.bez pat.náhr,nec |
| 5t531.21↔ | Vým.unikond.prot.kolena na bikond.pov.pr.bez pat.náhr,cem |
| 5t531.30↔ | Vým.unikond.prot.kolena na bikond.pov.pr.s patel.náhr,nec |
| 5t531.31↔ | Vým.unikond.prot.kolena na bikond.pov.pr.s patel.náhr,cem |
| 5t531.50↔ | Vým.unikond.protézy kolena na TEP kolena spoj,nec |
| 5t531.51↔ | Vým.unikondyl.prot.kolena na TEP kolena spoj,cem. |
| 5t531.52↔ | Vým.unikond.prot.kolena na TEP kolena spoj-hybr.čiast.cem |
| 5t531.6↔ | Výmena unikondylárnej protézy kolenného kĺbu inlay |
| 5t531.x↔ | Výmena unikondylárnej protézy kolenného kĺbu, ostatné |
| 5t532.0↔ | Vým.bikondyl.povrch.pr.kolena na bikond.povrch.p.rovn.typu |
| 5t532.40↔ | Vým.bikondyl.povr.pr.kolena na bik.povr.pr.iný typ,necem. |
| 5t532.42↔ | Vým.bikondyl.povr.pr.kolena na bik.povr.p.iný typ,hybrid/cem |
| 5t532.50↔ | Vým.bikondyl.pov.pr.kolena na totál.endopr.kol,spoj.necem. |
| 5t532.52↔ | Vým.bikondyl.pov.pr.kolena na tot.endopr.kol,spoj.hybr/cem |
| 5t532.6↔ | Výmena bikondylárnej povrchovej protézy kolena inlay |
| 5t532.7↔ | Vým.bikondyl.povr.protézy kolena, vým.femorál.komponenty |
| 5t532.8↔ | Vým.bikondyl.povr.protézy kolena, výmena tibiál.komponenty |
| 5t532.a0↔ | Vým.bikondyl.povr.pr.kolena na špeciál.endopr.kol.,necem. |
| 5t532.a1↔ | Vým.bikondyl.povr.pr.kolena na špeciál.endopr.kol.,cem. |
| 5t532.x↔ | Výmena bikondylárnej povrch.protézy kolena,ost. |
| 5t533.0↔ | Vým.spojenej TEP kolen.kĺbu rovnakého typu |
| 5t533.50↔ | Vým.spojenej TEP kolen.kĺbu na TEP kol.spojenú,necem |
| 5t533.52↔ | Vým.spojenej TEP kolen.kĺbu na TEP kol.spojenú,hybrid/cem |
| 5t533.7↔ | Výmena spoj.TEP kolena,výmena femorál.komp. |
| 5t533.8↔ | Vým.spoj.TEP kolena,výmena tibiál.komp. |
| 5t533.9↔ | Vým.spoj.TEP kolena,výmena patelár.komp. |
| 5t533.a0↔ | Vým.spojenej TEP kolen.kĺ na špeciál.endopr.kolena,necem. |
| 5t533.a1↔ | Vým.spojenej TEP kolen.kĺ na špeciál.endopr.kol,cem. |
| 5t533.x↔ | Výmena spojenej totálnej endoprotézy kolena,ostatné |
| 5t534.0↔ | Vým.špeciálnej protézy kolen.kĺbu rovnakého typu |
| 5t534.7↔ | Vým.špec.protézy kolen.kĺ,výmena femor.komponenty |
| 5t534.8↔ | Vým.špec.protézy kolen.kĺ,výmena tibiál.komp. |
| 5t534.9↔ | Vým.špeciál.protézy kolen.kĺ,vým.patelár.komp. |
| 5t534.x↔ | Výmena špeciálnej protézy kolenného kĺbu,ost. |
| 5t535.10↔ | Vým.patelár.náhrady na necem.patelár.komp. |
| 5t535.11↔ | Vým.patelár.náhrady na cement.patel.komponentu |
| 5t535.20↔ | Vým.patel.náhrady na patelofemor.necem.náhr. |
| 5t535.21↔ | Vým.patel.náhrady na patelofem.cement.náhr. |
| 5t535.22↔ | Výmena patel.náhr.na patelofem.hybr.náhr. |
| 5t535.30↔ | Výmena patelár.náhrady na necement.femorálnu náhradu |
| 5t535.31↔ | Výmena patelár.náhrady na cement.femorálnu náhradu |
| 5t536.42↔ | Vým.pr.kol.zvýš.ohyb.na p.so zvýš.ohyb.bez pat.náhr-hyb/cem |
| 5t536.52↔ | Vým.pr.kol.so zvýš.ohyb.na p.so zvýš.ohyb.s pat.náhr-hyb/cem |
| 5t536.60↔ | Vým.pr.kolena so zvýš.ohyb.na TEP spoj.bez patel.náhr,necem |
| 5t536.61↔ | Vým.pr.kolena so zvýš.ohyb.na TEP spoj.bez patel.n-hyb/cem |
| 5t536.70↔ | Vým.pr.kolena so zvýš.ohyb.sch.na TEP spoj.s pat.náhr,necem |
| 5t536.71↔ | Vým.pr.kolena so zvýš.ohyb.na TEP spoj.s pat.náhr-hyb/cem |
| 5t536.90↔ | Vým.protézy kolena so zvýš.ohyb.sch.na špec.endopr.,necem |
| 5t536.92↔ | Vým.protézy kolena zvýš.ohyb.sch.na špec.endopr-hyb/cem. |
| 5t536.x↔ | Výmena protézy kolena so zvýš.ohyb.schopnosťou,ost. |
| 5t560.0↔ | Implantácia endoprotézy členk.kĺbu,necem. |
| 5t560.1↔ | Implantácia endoprotézy členk.kĺbu,cement. |
| 5t560.2↔ | Implantácia endoprotézy členk.kĺbu,hybrid.čiast.cem |
| 5t571.00↔ | Vým.endoprotézy členk.kĺbu na endoprot.členk.k.,necem. |
| 5t571.01↔ | Výmena endoprot.členk.kĺbu na endoprot.členk.kĺb,cement. |
| 5t63x | Kostná náhrada na chrbtici:ostatné |
| 5t641.1 | Dorzálna spondylodéza:1 segment |
| 5t641.2 | Dorzálna spondylodéza:2 segmenty |
| 5t641.3 | Dorzálna spondylodéza:3 segmenty |
| 5t641.4 | Dorzálna spondylodéza:4 segmenty |
| 5t641.5 | Dorzálna spondylodéza:5 segmentov |
| 5t641.6 | Dorzálna spondylodéza:6 a viac segmentov |
| 5t641.a1 | Predĺženie dorzálnej spondylodézy s použitím konektora 1 seg |
| 5t641.a2 | Predĺženie dorzálnej spondylodézy s použitím konektora 2 seg |
| 5t641.a3 | Predĺženie dorzálnej spondylodézy s použitím konektora 3 seg |
| 5t641.a4 | Predĺženie dorzálnej spondylodézy s použitím konektora 4 seg |
| 5t641.a5 | Predĺženie dorzálnej spondylodézy s použitím konektora 5 seg |
| 5t641.a6 | Predĺženie dorzálnej spondylodézy s použitím konektora 6 seg |
| 5t641.a7 | Predĺženie dorzálnej spondylodézy s použitím konektora 7 a v |
| 5t642.1 | Ventrálna spondylodéza:1 segment |
| 5t642.2 | Ventrálna spondylodéza:2 segmenty |
| 5t642.3 | Ventrálna spondylodéza:3 segmenty |
| 5t642.4 | Ventrálna spondylodéza:4 segmenty |
| 5t642.5 | Ventrálna spondylodéza:5 segmentov |
| 5t642.6 | Ventrálna spondylodéza:6 a viac segmentov |
| 5t643.1 | Dorzál.a ventrál.komb.spondylodéza medzi stavcami:1 segm. |
| 5t643.2 | Dorzál. a ventrál.komb.spondylodéza medzi stavcami:2 segm. |
| 5t643.3 | Dorzál. a ventrál.komb.spondylodéza medzi stavcami:3 segm. |
| 5t643.4 | Dorzál. a ventrál.komb.spondylodéza medzi stavcami:4 segm. |
| 5t643.5 | Dorzál. a ventrál.komb.spondylodéza medzi stavcami:5 segm. |
| 5t643.6 | Dorzál. a ventrál.komb.spondylodéza medzi stavc:6 -viac segm |
| 5t64x | Spondylodéza:ostatné |
| 5t650.1 | Náhr.tela stavca implantátom a kompl.rek.na chrbt:1stavec |
| 5t650.2 | Náhr.tela stav.impl.a kompl.rekonštrukcia na chrbtici:2st. |
| 5t650.3 | Náhr.tela stav.impl.a kompl.rekonštrukcia na chrbtici:3st. |
| 5t650.4 | Náhr.tela stav.impl.a kompl.rekonštrukcia na chrbtici:4st. |
| 5t650.5 | Náhr.tela stav.impl.a kompl.rekonštr.na chrbtici:5 a v.st. |
| 5t651.1 | Náhr.tela stavca osobit.mat.a kompl.rek.na chrb:1st. |
| 5t651.2 | Náhr.tela stavca osobit.mat.a kompl.rek.na chrb:2st. |
| 5t651.3 | Náhr.tela stavca osobit.mat.a kompl.rek.na chrb:3st. |
| 5t651.4 | Náhr.tela stavca osobit.mat.a kompl.rek.na chrb:4st. |

| | |
|---|---|
| 5t651.5 | Náhr.tela stavca osobit.mat.a kompl.rek.na chrb:5 a v.st. |
| 5t651.6 | Náhr. tela st. a komp. rek. na chrbtici, pr. pod. štep bez kor. |
| 5t651.7 | Náhr. tela st. a komp. rek. na chrbtici, pr. pod. štep s kor. |
| 5t651.x | Náhrada tela stavca a komplexná rek. na chrbtici, ost. |
| 5t654 | Kyfektómia |
| 5t655 | Dorzálna korekcia na chrbtici bez ventrálneho uvoľnenia |
| 5t656 | Dorzálna korekcia na chrbtici s ventrálnym uvoľnením |
| 5t657 | Dorzoventrálna korekcia na chrbtici |
| 5t658 | Kolumnotómia a polysegm.dorzál.lord.sp[DLS] Zielke |
| 5t659 | Kolumnotómia a transpedikul.subrakčt.osteotómia |
| 5t65a | Kolumnotómia a monosegm.cervikotorak.lord.spondylodéza |
| 5t65c | Unilater.epifyzeodéza na chrbt.s dorzál.fúziou stavca |
| 5t65d | Bilaterál.epifyzeodéza na chrbt.s dorzál.fúziou stavca |
| 5t65e.1 | Epifyzeodéza chrbt.-usmer.rastu skobami pamäť.efekt:1skoba |
| 5t65e.2 | Epifyzeodéza chrbt.-usmer.rastu skobami pamäť.efekt:2skoby |
| 5t65e.3 | Epifyzeodéza chrbt.-usmer.rastu skobami pamäť.efekt:3skoby |
| 5t65e.4 | Epifyzeodéza chrbt.-usmer.rastu skobami pamäť.efekt:4skoby |
| 5t65e.5 | Epifyzeodéza chrbt.-usmer.rastu skobami pamäť.efekt:5skôb |
| 5t65e.6 | Epifyzeodéza chrbt.-usmer.rastu skobami pamäť.efekt:6skôb |
| 5t65e.7 | Epifyzeodéza chrbt.-usmer.rastu skobami pamäť.efekt:7skôb |
| 5t65e.8 | Epifyzeodéza chrbt.-usmer.rastu skobami pamäť.efekt:8skôb |
| 5t65e.9 | Epifyzeodéza chrbt.-usmer.rastu skobami pamäť.efekt:9skôb |
| 5t65e.a | Epifyzeodéza chrbt.-usmer.rastu skobami pamäť.efekt:10skôb |
| 5t65e.b | Epifyzeodéza chrbt.-usmer.rastu skobami pamäť.efekt:11skôb |
| 5t65e.c | Epifyzeodéza chrbt.-usmer.rastu skobami pamäť.efekt:12skôb |
| 5t65e.d | Epifyzeodéza chrbt.-usmer.rastu skobami pamäť.efekt:13skôb |
| 5t65e.f | Subkutánna fixácia na chrbtici (inštrumentácia) podľa Harrin |
| 5t65f.1 | Epify. na chr. na usme. rastu tet. - sys. skrut. a šn., 1 seg. |
| 5t65f.2 | Epify. na chr. na usme. rastu tet. - sys. skrut. a šn., 2 seg. |
| 5t65f.3 | Epify. na chr. na usme. rastu tet. - sys. skrut. a šn., 3 seg. |
| 5t65f.4 | Epify. na chr. na usme. rastu tet. - sys. skrut. a šn., 4 seg. |
| 5t65f.5 | Epify. na chr. na usme. rastu tet. - sys. skrut. a šn., 5 seg. |
| 5t65f.6 | Epify. na chr. na usme. rastu tet. - sys. skrut. a šn., 6 seg. |
| 5t65f.7 | Epify. na chr. na us rastu tet. - sys. skrut. a šn., 7 a viac seg |
| 5t65g.a0 | Dorzál.(inštrum.)korekt.spondylodéza,3-6 segm.prim.nestab. |
| 5t65g.a1 | Dorzál.(inštrum.)korekt.spondylodéza,3-6 segm.prim.stabil. |
| 5t65g.b0 | Dorzál.(inštrum.)korekt.spondylodéza,7-10 seg,prim.nest. |
| 5t65g.b1 | Dorzál.(inštrum.)korekt.spondylodéza,7-10 seg.prim.stab. |
| 5t65g.c0 | Dorzál.(inštrum.)korekt.spondylodéza,11-viac.s.prim.nest |
| 5t65g.c1 | Dorzál.(inštrum.)korekt.spondylodéza,11-viac.s.prim.stab |
| 5t65h.a0 | Pred(inštrum.)korektív.spondylodéza,3-6 segm.prim.nestab. |
| 5t65h.a1 | Predná(inštrum.)korektív.spondylodéza,3-6 segm.prim.stab. |
| 5t65h.b0 | Predná(inštrum.)korektív.spondylodéza,7-10 segm.prim.nest |
| 5t65h.b1 | Predná(inštrum.)korektív.spondylodéza,7-10 segm.prim.stab |
| 5t65h.c0 | Predná(inštrum.)korektív.spondylodéza,11 a viac s.prim.nest |
| 5t65h.c1 | Predná(inštrum.)korektív.spondylodéza,11 a viac s.prim.stab |
| 5t65j.a0 | Zad.a pred.kombi.(inštr)korekt.spondylodéza,3-6 s.prim.nest |
| 5t65j.a1 | Zad.a pred.kombi.(inštr)korekt.spondylodéza,3-6 s.pr.stab |
| 5t65j.b0 | Zad.a pred.komb.(inštr)korekt.spondylodéza,7-10 s.pr.nest |
| 5t65j.b1 | Zad.a pred.komb.(inštr)korekt.spondylodéza,7-10 s.pr.stab |
| 5t65j.c0 | Zad.a pred.komb.(inštr)korekt.spondylodéza,11-viac.s.pr.nest |
| 5t65j.c1 | Zad.a pred.komb.(inštr)korekt.spondylodéza,11-viac.s.pr.stab |
| 5t885.0↔ | Transpl.fasciokut.lal.sv,šľ.a fasc.mikrovask.anast:hl,krk |
| 5t885.1↔ | Tx.fasciokut.lal.sv,šľ.a fasc.mikrovask.anast:rameno,axila |
| 5t885.2↔ | Tx.fasciokut.lal.sv,šľ.a fasc.mikrovask.anast:ram,lakeť |
| 5t885.3↔ | Transplant.fasciokut.lal.sv,šľ.a fasc.mikrovask.an:predlakt |
| 5t885.4↔ | Tx.fasciokut.lal.sv,šľ.a fasc.mikrovask.anast:hr.stena,chrb. |
| 5t885.5↔ | Tx.fasciokut.lal.sv,šľ.a fasc.mikrovask.anast:bruš.stena |
| 5t885.6↔ | Tx.fasciokut.l.sv,šľ.a fasc.mikrovask.anast:inguin,gen,gl.obl. |
| 5t885.7↔ | Tx.fasciokut.lal.sv,šľ.a facs.mikrovask.anast:steh,kol. |
| 5t885.8↔ | Tx.fasciokut.lal.sv,šľ.a fasc.mikrovask.anast:predk. |
| 5t885.9↔ | Tx.fasciokut.lal.sv.šľ.a fas.mikrovask.anast:noha |
| 5t885.x↔ | Transplantácia fasciokut.lal.sv.šľ.a fas.mikrovask.anast:ost. |
| 5t886.0↔ | Transplant.septokut.lal.sv,šľ.a fasc.mikrovask.anast:hlava,krk |
| 5t886.1↔ | Tx.septokut.lal.sv,šľ.a fasc.mikrovask.anast:rameno,axila |
| 5t886.2↔ | Tx.septokut.lal.sv,šľ.a fasc.mikrovask.anast:ram,lakeť |
| 5t886.3↔ | Transpl.septokut.lal.sv,šľ.a fasc.mikrovask.anast:predlakt |
| 5t886.4↔ | Tx.septokut.lal.sv,šľ.a fasc.mikrovask.anast:hr.sten,chrb. |
| 5t886.5↔ | Tx.septokut.lal.sv,šľ.a fasc.mikrovask.anast:bruš.stena |
| 5t886.6↔ | Tx.septokut.lal.sv,šľ.a fasc.mikrovask.anast:ing,gen,gl.obl. |
| 5t886.7↔ | Tx.septokut.lal.sv,šľ.a fasc.mikrovask.anast:steh.,kol. |
| 5t886.8↔ | Tx.septokut.lal.sv,šľ.a fasc.mikrovask.anast:predkol |
| 5t886.9↔ | Tx.septokut.lal.sv,šľ.a fasc.mikrovask.anast:noha |
| 5t886.x↔ | Tx.septokut.lal.sv,šľ.a fasc.mikrovask.anast:ost. |
| 5t887.0↔ | Tx.myokut.lal.sv,šľ.a fasc.mikrovask.anast:hlava,krk |
| 5t887.1↔ | Tx.myokut.lal.sv,šľ.a fasc.mikrovask.anast:rameno,axila |
| 5t887.2↔ | Tx.myokut.lal.sv,šľ.a fasc.mikrovask.anast:ram,lakeť |
| 5t887.3↔ | Tx.myokut.laloka sv,šľ.a fasc.mikrovask.anast:predlakt |
| 5t887.4↔ | Tx.myokut.lal.sv,šľ.a fasc.mikrovask.anast:hr.stena,chrb. |
| 5t887.5↔ | Tx.myokut.lal.sv,šľ.a fasc.mikrovask.anast:bruš.stena |
| 5t887.6↔ | Tx.myokut.lal.sv,šľ.a fasc.mikrovask.anast:inguin,gen,gl.obl. |
| 5t887.7↔ | Tx.myokut.lal.sv,šľ.a fasc.mikrovask.anast:steh,kol. |
| 5t887.8↔ | Transpl.myokut.lal.sv,šľ.a fasc.mikrovask.anast:predk. |
| 5t887.9↔ | Tx.myokut.lal.sv,šľ.a fasc.mikrovask.anastomózou:noha |
| 5t887.x↔ | Transplantácia myokut.lal.sv,šľ.a fasc.mikrovask.anast:ost. |
| 5t888.0↔ | Tx.osteo-myokut/fasciok.l.sv,šľ.a f.mikrovask.anast:hl,krk |
| 5t888.1↔ | Tx.osteo-myok/fasciok.l.sv,šľ.a f.mikrov.anast:rameno,axila |
| 5t888.2↔ | Tx.osteo-myok/fasciok.l.sv,šľ.a f.mikrovask.anast:ram,lakeť |
| 5t888.3↔ | Tx.osteo-myokut/fasciok.l.sv,šľ.a f.mikrovask.anast:predl. |
| 5t888.4↔ | Tx.osteo-myok/fasciok.l.sv,šľ.a f.mikrov.anast:hr.st,chrb. |
| 5t888.5↔ | Tx.osteo-myokut/fasciok.l.sv,šľ.a f.mikrov.anast:bruš.st. |
| 5t888.6↔ | Tx.osteo-myok/fasciok.l.sv,šľ.a f.mikro.anast:ing,gen,gl.obl. |
| 5t888.7↔ | Tx.osteo-myok/fasciok.l.sv,šľ.a f.mikrov.anas:steh,kol. |
| 5t888.8↔ | Tx.osteo-myokut/fasciok.l.sv,šľ.a f.mikrov.anas:predkol. |
| 5t888.9↔ | Tx.osteo-myokut/fasciok.l.sv,šľ.a f.mikrovask.anast:noha |
| 5t888.x↔ | Transpl.osteo-myokut/fasciok.l.sv,šľ.a f.mikrovask.anast:ost. |
| 5t889.0↔ | Tx.iného transpl.sv,šľ.a fasc.mikrovask.anast:hlava,krk |
| 5t889.1↔ | Tx.iného transpl.sv,šľ.a fasc.mikrovask.anast:rameno,axila |
| 5t889.2↔ | Tx.iného transpl.sv,šľ.a fasc.mikrovask.anast:ram,lakeť |
| 5t889.3↔ | Tx.iného transpl.sv,šľ.a fasc.mikrovask.anast:predl. |
| 5t889.4↔ | Tx.iného transpl.sv,šľ.a fasc.mikrovask.anast:hr.stena,chrb. |
| 5t889.5↔ | Tx.iného transpl.sv,šľ.a fasc.mikrovask.anast:br.stena |
| 5t889.6↔ | Tx.i.transpl.sv,šľ.a fasc.mikrovask.anast:inguin,genit,gl.obl. |
| 5t889.7↔ | Tx.iného transpl.sv,šľ.a fasc.mikrovask.anast:steh,kol. |
| 5t889.8↔ | Tx.iného transpl.sv,šľ.a fasc.mikrovask.anast:predk. |
| 5t889.9↔ | Transplantácia i.transpl.sv,šľ.a fasc.mikrovask.anast:noha |
| 5t889.x↔ | Tx.iného transplantátu sv,šľ.a fasc.mikrovask.anast:ost. |
| 5t88x.0↔ | Iné odobr.a tx.sv,šľ.a fasc.mikrovask.anast:hlava,krk |
| 5t88x.1↔ | Iné odobr.a tx.sv,šľ.a fasc.mikrovask.anast:rameno,axila |
| 5t88x.2↔ | Iné odobr.a tx.sv,šľ.a fasc.mikrovask.anast:ram,lakeť |
| 5t88x.3↔ | Iné odobr.a tx.sv,šľ.a fasc.mikrovask.anast:predl. |
| 5t88x.4 | Iné odobr.a tx.sv,šľ.a fasc.mikrovask.anast:hr.stena,chrb. |
| 5t88x.5 | Iné odobr.a tx.sv,šľ.a fasc.mikrovask.anast:bruš.stena |
| 5t88x.6 | Iné odobr.a tx.sv,šľ.a fasc.mikrov.anast:inguin,gen,glut.obl. |
| 5t88x.7↔ | Iné odobr.a tx.sv,šľ.a fasc.mikrovask.anast:steh,kol. |
| 5t88x.8↔ | Iné odobr.a tx.sv,šľ.a fasc.mikrovask.anast:predk. |
| 5t88x.9↔ | Iné odobr.a tx.sv,šľ.a fasc.mikrovask.anast:noha |
| 5t88x.x↔ | Iné odobr.a transplantácia sv,šľ.a fasc.mikrovask.anast:ost. |
| 5v250.0 | Lal.plast.kože a podk,príjemca:voľ.lal.s mikrovask.anast:pery |
| 5v250.4 | Lal.plast.k.a podk,príjem:voľ.lal.s mikrovask.anast:ost.č.hlavy |
| 5v250.5 | Lal.plast.kože a podk,príjem:voľ.lalok.s mikrovask.anast:krk |
| 5v250.6↔ | Lal.plast.kože a podk,príjem:voľ.lal.s mikrovask.anast:ram,axi |
| 5v250.7↔ | Lal.plast.kože a podk,príjem:voľ.lal.s mikrovask.anast:ram,lak |
| 5v250.8↔ | Lal.plast.k.a podk,príjemca:voľ.lal.s mikrovask.anast:predlakt |
| 5v250.9↔ | Lal.plast.kože a podk,príjem:voľ.lal.s mikrovask.anastom:ruka |
| 5v250.a | Lal.plast.k.a podk,príjem:voľ.lal.s mikrovas.anast:hr.st,chrb |
| 5v250.b | Lal.plast.k.a podk,príjemca:voľ.lal.s mikrovask.anast:bruš.o. |
| 5v250.c | Lal.plast.k.a podk,príjem:voľ.lal.s mikrovas.anast:ingui,gen.o. |
| 5v250.d | Lalok.plast.kože a podk,príjem:voľ.lal.s mikrovas.anast:glut.o. |
| 5v250.e↔ | Lalok.plast.k.a podk,príjem:voľ.lal.s mikrovask.anast:steh,kol |
| 5v250.f↔ | Lal.plast.kože a podk,príjem:voľ.lal.s mikrovask.anast:predkol |
| 5v250.g↔ | Lal.plast.kože a podk,príjemca:voľ.lal.s mikrovask.anast:noha |
| 5v250.x↔ | Lal.plast.kože a podk,príjemca:voľ.lalok s mikrovask.anast:ost. |
| 5v554.0 | Voľ.tx.kože a lal.plast.k.a podk.príjem,voľ.lal.mikrovas.an:pery |
| 5v554.1 | Voľ.tx.kože a lal.pl.kože a podk.príjem,voľ.lal.mikrovask.an:nos |
| 5v554.2↔ | Voľ.tx.kože a lal.pl.k.a podk.príjem,voľ.lal.mikrovask.an:ucho |
| 5v554.3↔ | Voľ.tx.kože a lal.pl.k.a podk.príjem,voľ.lal.mikrovas.an:oč.vieč |
| 5v554.4 | Voľ.tx.kože a lal.pl.k.a podk.príjemca,voľ.lal.mikrovas.a:os.č.hl |
| 5v554.5 | Voľ.tx.kože a l.plast.k.a podk.príjemca,voľ.lal.mikrovask.a:krk |
| 5v554.6↔ | Voľ.tx.kože a l.pl.k.a podk.príjemca,voľ.lal.mikrovas.a:ram,axi |

| | |
|---|---|
| 5v554.7↔ | Voľ.tx.kože a lal.pl.k.a podk.príjem,voľ.lal.mikrovas.a:ram,lak |
| 5v554.8↔ | Voľ.tx.kože a lal.pl.k.a podk.príjem,voľ.lal.mikrovask.a:predlak |
| 5v554.9↔ | Voľ.tx.kože a lal.plast.k.a podk.príjem,voľ.lal.mikrovas.a:ruka |
| 5v554.a | Voľ.tx.kože a lal.pl.k.a podk.príjem,voľ.lal.mikrovas.a:hr/chrb |
| 5v554.b | Voľ.tx.kože a lal.pl.k.a podk.príjem,voľ.lal.mikrovask.a:bruš.o |
| 5v554.c | Voľ.tx.kože a lal.pl.k.a podk.príjem,voľ.lal.mikrovas.a:ingv,gen |
| 5v554.d | Voľ.tx.kože a lal.pl.k.a podk.príjemca,voľ.lal.mikrovas.a:glut.o |
| 5v554.e↔ | Voľ.tx.k.a lal.plas.k.a podk.príjem,voľ.lal.mikrovas.a:stehn,kol |
| 5v554.f↔ | Voľ.tx.kože a lal.pl.k.a podk.príjem,voľ.lal.mikrovask.a:predkol |
| 5v554.g↔ | Voľ.tx.kože a lal.plas.k.a podk.príjem,voľ.lal.mikrovask.a:noha |
| 5v554.x↔ | Voľ.tx.kože a lal.plast.k.a podk.príjemca,voľ.lal.mikrovas.a:ost. |
| 8r717.0 | Vedenie mimotelov.obehu krvi v normotermii(>35°C) |
| 8r717.1 | Vedenie mimotelov.obehu krvi v slabej hypotermii(32-35°C) |
| 8r717.2 | Vedenie mimotelov.obehu krvi v stred.hypotermii(26-32°C) |
| 8r717.3 | Vedenie mimotelov.obehu krvi v hlb.hypotermii(20-26°C) |
| 8r717.4 | Ved.mimotelov.obehu krvi v hlbokej hepotermii(<20°C) |
| 8r717.x | Vedenie mimotelov.obehu krvi ,ostat. |
| 8r872.0 | Ter. intrakr. aneu. |
| 8r8q6.0 | Perk. fen. aort. dis. |

## Výkon H33-6



| | |
|---|---|
| 5n510.0 | Atyp.res.chor.tk. pečene, lokálna excízia:lpt. |
| 5n510.4 | Atyp.res.chor.tk. pečene, lokál.excízia:konv.lsk.-lpt. |
| 5n511.0 | Resekcia endocysty pečene (Echinokokovej cysty):lpt. |
| 5n511.2 | Resekcia endocysty pečene (Echinokokovej cysty):lsk. |
| 5n511.4 | Res.endocysty pečene (Echinokok.cysty):konv.lsk.-lpt. |
| 5n511.x | Res.endocysty pečene (Echinokok.cysty):ost. |
| 5n512.0 | Klinovitá resekcia chorého tkaniva pečene:lpt. |
| 5n512.2 | Klinovitá resekcia chorého tkaniva pečene:lsk. |
| 5n512.4 | Klinovitá resekcia chorého tkaniva pečene:konv.lsk.-lpt. |
| 5n512.x | Klinovitá resekcia chorého tkaniva pečene:ost. |
| 5n520.0 | Anatom.resekcia 1segmentu pečene, laparotom. |
| 5n520.2 | Anatom.resekcia 1 segmentu pečene, laparoskopicky |
| 5n521.10 | Ľavostranná hemihepatektómia (res.segm.2, 3, 4a a 4b), lpt |
| 5n521.12 | Ľ-str.hemihepatektómia(res.segm.2, 3, 4a a 4b),lsk |
| 5n521.20 | Ľ-str.bisegmentekt.pečene(lobekt.ľ-str.,res.segm.2 a 3),lpt |
| 5n521.22 | Ľ-str.bisegmentekt.pečene(lobektómia ľ-str,res.segm.2a3),lsk |
| 5n521.3 | Left medial sectionectomy (segment 4) |
| 5n522.10 | Pravostranná hemihepatektómia (res.segm. 5 až 8), lpt |
| 5n522.12 | P-str.hemihepatektómia(resekcia segmentov 5 až 8),lsk |
| 5n522.20 | Trisegmentektómia pečene (res.segm.4 až 8), lpt |
| 5n522.22 | Trisegmentektómia pečene (resekcia segm.4 až 8),lsk |
| 5n522.3 | Extended right hepatectomy (4,5,6,7,8) or trisectionectomy |
| 5n522.4 | Right posterior sectionectomy (segment 6,7) |
| 5n522.5 | Right anterior sectionectomy (segment 5,8) |
| 5n523.20 | Mesohepatektómia (segment 4a, 4b, 5,8), laparotomicky |
| 5n523.22 | Mesohepatektómia (segment 4a, 4b, 5,8), laparoskopicky |
| 5n523.40 | Anatomická (typická) resekcia pečene, ostatné, laparotomicky |
| 5n523.41 | Anatomická (typická) resekcia pečene, ostatné, laparoskopick |
| 5n523.42 | Dvojetapová resekcia pečene ALLPS – 1. a 2. fáza |
| 5n52x.0 | Anatom.(typ)res.pečene,ost,lpt |
| 5n52x.2 | Anatomická (typická) resekcia pečene, ostatné, lsk |
| 5n531 | Odstr.hepatál. transplantátu ako samostatný výkon |
| 5n532 | Odstr.vlast.tkaniva pečene ako samost.výk. |
| 5n533 | Ľ-str.bisegmentekt.pečene(res.sgm2,3),org.darc.počas života |
| 5n534 | Ľ-str.hemihepatekt.(res.sgm1,2,3,4a,4b)org.darc.počas života |
| 5n535 | P-str.hemihepatekt.(res.sgm 5-8)org.darcovstvo počas života |
| 5n536 | Res.časti peč., ďalšie segm.kombi.pre org.darcov.poč.života |
| 5n53x | Hepatektómia pre transplantáciu, ostatné |
| 5n550.10 | Sutúra a opich pečene-hemostáza v súvisl.s úrazom,lpt |
| 5n550.11 | Sutúra a opich pečene za účel.hemostázy v súvisl.s úrazom,lsk |
| 5n550.20 | Sutúra a opich pečene za účel.hemostázy v i.súvisl.ako úraz,lpt |
| 5n550.22 | Sutúra a opich pečene za účel.hemostázy v i.súvisl.ako úraz,lsk |
| 5n552 | Rekonštrukcia pečene, plastika omenta |
| 5n591.0 | Incízia pečene:bez ďalších výkonov |
| 5n591.1 | Incízia pečene:drenáž |
| 5n591.20 | Fenestrácia cysty pečene, laparotomicky |
| 5n591.22 | Fenestrácia cysty pečen, laparoskopicky |
| 5n591.x | Incízia pečene:ost. |
| 5n613.1 | Biliodigestívna anastomóza k duodenu |
| 5n613.2 | Biliodigestívna anastomóza k jejunu |
| 5n613.3 | Biliodigestívna anastomóza k jejunu,interpoz.čr.klučky |
| 5n613.4 | Biliodigestívna anastomózak jejunu s Roux-Y |
| 5n613.5 | Biliodigestívna anastomóza:ostatné |
| 5n651.0 | Incíz.Oddi zvier.a papilla duodeni major[papilotómia]:lpt. |
| 5n651.2 | Incíz.Oddi zvier.a papilla duodeni major[papilotómia]:lsk. |
| 5n651.4 | Incíz.Oddi zv.a papilla d.major[papilotómia]konv.lsk.-lpt. |
| 5n651.x | Incíz.Oddi zvier.a papilla d. major[papilotómia]:ost. |
| 5n652.0 | Ost.incízie (s duodenot) na Oddi zv.a papilla d.major:lpt. |
| 5n652.2 | Ost.incízie (s ddnt) na Oddi zv.a papilla d.major:lsk. |
| 5n652.4 | Ost.incízie (s ddnt) na Oddi zv.a Pap.d.major:zm.lsk.-lpt. |
| 5n652.x | Ost.incízie (s ddnt) na Oddi zv.a papilla d.major:ost. |
| 5n716.1 | Pankreatogastrostómia |
| 5n716.2 | Pankreatoduodenostómia |
| 5n716.3 | Pankreatojejunostómia |
| 5n716.40 | Pseudocystogastrostómia, laparotomicky |
| 5n716.41 | Pseudocystogastrostómia, laparoskopicky |
| 5n716.x | Vnútor.drenáž pankreasu a derivácia pseudocysty pankr,ost. |
| 5n720.0 | Enukleácia nádoru pankreasu:laparotomicky |
| 5n720.2 | Enukleácia nádoru pankreasu:laparoskopicky |
| 5n721.0 | Parciál.ľ-str.pankreatektómia bez anastomózy:lpt. |
| 5n721.2 | Parciál.ľ-str.pankreatektómia bez anastomózy:lsk. |
| 5n721.4 | Parciál.ľ-str.pankreatektómia bez anastomózy:zm.lsk.-lpt. |
| 5n722 | Parc.res.hlavy pankreasu so zachov.pyloru |
| 5n723 | Parc.res.hlavy pankreasu so zachov.duodena |
| 5n724 | Segmentárna pankreatektómia |
| 5n725 | Parciálna pankreaektómia s čiastočnou resekciou žalúdka |
| 5n72a | Tot.pankreatektómia s parciálnou resekciou žalúdka |
| 5n72b | Tot.pankreatektómia so zachov.pyloru |
| 5n72c | Tot.pankreatektómia so zachov.duodena |
| 5n72d | Tot.pankreatektómia:ostránenie transplantátu pankreasu |
| 5n72x.0 | Parciálna pankreatektómia, ostatné |
| 5n72x.1 | Totálna pankreatektómia, ostatné |
| 5n740 | Anastomóza ductus pankreatikus k žalúdku |
| 5n741 | Anastomóza ductus pankreatikus k jejunu |
| 5n742 | Anastomóza ductus pankreatikus k duodenu |
| 5n743 | Anastom.d.pancreat k jejunu s Roux-Y-anastom. |
| 5n74x | Anastomóza ductus pankreaticus:ostatné |
| 5n790.0 | Incízia ductus pancreaticus:lpt. |
| 5n790.2 | Incízia ductus pancreaticus:lsk. |
| 5n790.4 | Incízia ductus pancreaticus:konv.lsk.-lpt. |
| 5n790.x | Incízia ductus pancreaticus:ostatné |
| 5n791.0 | Incízia papily pankreasu [papilotómia]:lpt. |
| 5n791.x | Incízia papily pankreasu [papilotómia]:ostatné |
| 5n792.0 | Odstr.konkrementu z ductus pancreat:lpt. |
| 5n792.x | Odstr.konkrementu z ductus pancreat:ost. |
| 5n793.0 | Excízia ductus pancreaticus:lpt. |
| 5n793.x | Excízia ductus pancreaticus:ostatné |
| 5n794.0 | Deštrukcia ductus pancreaticus:lpt. |
| 5n794.x | Deštrukcia ductus pancreaticus:ostatné |
| 5n795.0 | Drenáž ductus pancreaticus:lpt. |
| 5n795.x | Drenáž ductus pancreaticus:ostatné |
| 5n79a.0 | Dilatácia pankreatických vývodov:lpt. |
| 5n79a.x | Dilatácia pankreatických vývodov:ostatné |
| 5n79c.0 | Hemostáza na pankrease a pankreatických cestách:lpt. |
| 5n79c.x | Hemostáza na pankrease a pankreatických cestách:ost. |
| 5n79d.0 | Revízia na pankrease a pankr.c.ako samost.výk:lpt. |
| 5n79d.x | Revízia na pankrease a pankr.c.ako samost.výk:ostatné |
| 5n79g.0 | Vsun.samoexp.protézy na pankrease a pankr.c:laparot. |
| 5n79g.x | Vsun.samoexp.protézy na pankrease a pankr.c:ost. |
| 5n79h.0 | Vsun.protézy bez samoexp.schop.pankreas a pankr.c:lap |
| 5n79h.x | Vsun.protézy bez samoexp.schop.pankreas a pankr.c:ost. |
| 5n79j.0 | Výmena samoexp.protézy na pankrease a pankr.c:laparot. |
| 5n79j.x | Výmena samoexp.protézy na pankrease a pankr.c:ost. |
| 5n79k.0 | Vým.protézy bez samoexp.schop.pankreas a pankr.c:lpt. |

| | |
|---|---|
| 5n79k.x | Vým.protézy bez samoexp.schop.pankreas a pankr.c:ost. |
| 5n79m.0 | Sutúra na pankrease a pankr.cestách po poranení:lpt. |
| 5n79m.2 | Sutúra na pankrease a pankr.cestách po poranení:lsk. |
| 5n79m.4 | Sutúra na pankrease a pankr.cestách po poran.:konv.lsk.-ltp. |
| 5n79m.x | Sutúra na pankrease a pankr.cestách po poranení:ost. |
| 5n79x.0 | Iné OP na pankrease a pankr.cest:lpt. |
| 5n79x.2 | Iné OP na pankrease a pankr.cest:lsk. |
| 5n79x.4 | Iné OP na pankrease a pankr.cest:zm.lsk.-lpt. |
| 5n79x.x | Iné OP na pankrease a pankr.cest:ostatné |
| 8d243 | Biliodigest.anastomóza ESK navigovaná s ECE-LAMS |

## ADRG H36 Komplexná intenzívna ZS > 552 bodov pri ochoreniach a poruchách na hepatobiliárnom systéme a pankrease

Komplexná intenzívna ZS > 552 bodov

## DRG H36Z Komplexná intenzívna ZS > 552 bodov pri ochoreniach a poruchách na hepatobiliárnom systéme a pankrease



## ADRG H37 Dlhšia hospitalizácia pred transplantáciou pri vysokom stupni naliehavosti u ochorení a porúch hepatobiliárneho systému a pankreasu

Predtransplantačná hospitalizácia

## DRG H37Z Dlhšia hospitalizácia pred transplantáciou pri vysokom stupni naliehavosti u ochorení a porúch hepatobiliárneho systému a pankreasu

## ADRG H38 Komplikujúca kontaktelácia s určitým operačným výkonom pri ochoreniach a poruchách hepatobiliárneho systému a pankreasu

Komplikujúce kontaktelácie II a (definícia DRG (H02A) alebo definícia DRG (H02B) alebo definícia DRG (H09A) alebo definícia DRG (H33Z) alebo výk. v tabuľke H01-2)

## DRG H38Z Komplikujúca kontaktelácia s určitým operačným výkonom pri ochoreniach a poruchách hepatobiliárneho systému a pankreasu

### Výkon H01-2

Pozri stranu 124.

## ADRG H40 Endoskopické výkony pri krvácaní z ezofageálnych varixov

HDg v tabuľke H40-1 a výk. v tabuľke H40-3 a VDg v tabuľke H40-2

## DRG H40Z Endoskopické výkony pri krvácaní z ezofageálnych varixov

### Hlavná diagnóza H40-1

| | |
|---|---|
| K70.0 | Alkoholová tuková choroba pečene |
| K70.1 | Alkoholová hepatitída |
| K70.2 | Alkoholová fibróza a skleróza pečene |
| K70.3 | Alkoholová cirhóza pečene |
| K70.4 | Alkoholové zlyhávanie pečene |
| K70.9 | Alkoholová choroba pečene,bližšie neurčená |
| K71.0 | Toxická choroba pečene s cholestázou |
| K71.1 | Toxická choroba pečene s pečeňovou nekrózou |
| K71.2 | Toxická choroba pečene s akútnou hepatitídou |
| K71.3 | Toxická chor.pečene s chronick.perzistujúcou hepatitídou |
| K71.4 | Toxická chor.pečene s chronick.lobulárnou hepatitídou |
| K71.5 | Toxická choroba pečene s chron.aktívnou hepatitídou |
| K71.6 | Toxická choroba pečene s hepatitídou,n.i. |
| K71.7 | Toxická choroba pečene s fibrózou a cirhózou pečene |
| K71.8 | Toxická choroba pečene s inými poruchami pečene |
| K71.9 | Toxická choroba pečene,bližšie neurčená |
| K72.1 | Chronické pečeňové zlyhávanie |
| K72.9 | Pečeňové zlyhávanie,bližšie neurčené |
| K73.0 | Chronnická perzistujúca hepatitída,n.i. |
| K73.1 | Chronická lobulárna hepatitída, nezatriedená inde |
| K73.2 | Chronická aktívna hepatitída,nezatriedená inde |
| K73.8 | Iná chronická hepatitída,nezatriedená inde |
| K73.9 | Chronická hepatitída,bližšie neurčená |
| K74.0 | Fibróza pečene |
| K74.1 | Skleróza pečene |
| K74.2 | Fibróza pečene so sklerózou pečene |
| K74.3 | Primárna biliárna cirhóza |
| K74.4 | Sekundárna biliárna cirhóza |
| K74.5 | Biliárna cirhóza,bližšie neurčená |
| K74.6 | Iná a bližšie neurčená cirhóza pečene |
| K75.0 | Absces pečene |
| K75.1 | Flebitída vrátnice (v. portae) |
| K75.2 | Nešpecifická reaktívna hepatitída |
| K75.3 | Granulomatózna hepatitída,nezatriedená inde |
| K75.4 | Autoimunitná hepatitída |
| K75.8 | Iná zápalová choroba pečene,bližšie určená |
| K75.9 | Zápalová choroba pečene,bližšie neurčená |
| K76.0 | Stukovatenie pečene, nezatriedené inde |

| | | | |
|---|---|---|---|
| K76.1 | Chronické pasívne prekrvenie(kongescia)pečene | K76.7 | Hepatorenálny syndróm |
| K76.3 | Infarkt pečene | K76.8 | Iná choroba pečene,bližšie určená |
| K76.4 | Pelióza pečene | K76.9 | Choroba pečene,bližšie neurčená |
| K76.5 | Venookluzívna choroba pečene(Stuartov-Brasov syndróm) | R16.2 | Hepatomegália so splenomegáliou,nezatriedená inde |
| K76.6 | Portálna hypertenzia | | |

## Vedľajšia diagnóza H40-2

| | | | |
|---|---|---|---|
| I85.0 | Varixy pažeráka s krvácaním | I98.3 | Varixy pažeráka a žalúdka pri chorobách zatried.i.s krvác. |

## Výkon H40-3

| | | | |
|---|---|---|---|
| 5n010.6‡ | Ezofagomyotómia:endoskopicky | 5n035.4‡ | Lok.endoskop.deštr.chor.tk.pažer.fotodynam.liečbou |
| 5n011.6‡ | Ezofagomyotómia faryngocervikálna:endosk. | 5n091‡ | Endoskop.sklerotizácia pažerák.varixov |
| 5n012.6‡ | Ezofago-gastromyotómia (kardiomyotómia):endoskop. | 5n09a‡ | Endoskopická ligatúra(Banding) pažerák.varixov |
| 5n01x.6‡ | Iná incízia na pažeráku:endoskopicky | 5n09e‡ | Endoskopická injekcia do pažeráka |
| 5n01x.x‡ | Iná incízia na pažeráku:ostatné | 5n226.1‡ | Endoskopická injekcia do tenkého čreva |
| 5n035.1‡ | Lok.endoskop.deštr.chor.tk.pažer.laser.koaguláciou | 5n226.2‡ | Endoskopická injekcia do hrubého čreva |



## ADRG H41 ERCP

Min. 1 výk. v tabuľke H41-1 alebo výk. v tabuľke H41-2

### DRG H41A Komplexné liečebné ERCP s veľmi ťažkými CC alebo fotodynamická liečba

Výk. v tabuľke H41-2 alebo min. 1 výk. v tabuľke H41-3 a PCCL > 3

### DRG H41B Komplexné liečebné ERCP s ťažkými CC, bez fotodynamickej liečby alebo vek < 3 roky alebo transgastrálna drenáž cysty pankreasu

Vek < 3 r. alebo min. 1 výk. v tabuľke H41-3 a PCCL > 2 alebo výk. v tabuľke H41-4

### DRG H41C Komplexné liečebné ERCP bez velmi ťažkých alebo ťažkých CC, bez fotodynamickej liečby, vek > 2 roky bez transgastrálnej drenáže cysty pankreasu, alebo dalšie ERCP

## Výkon H41-1

| | | | |
|---|---|---|---|
| 12n01.0‡ | Endoskopická biopsia žlčových ciest | 5n634.0‡ | Esk.deštrukcia žlč.ciest elektrokoaguláciou |
| 12n01.1‡ | Endoskop.biopsia Oddiho zvierača a papilla duod.major | 5n634.x‡ | Esk.deštrukcia žlč.ciest:ost. |
| 12n01.2‡ | Endoskopická biopsia pankreasu | 5n635‡ | Endoskop.zavedenie drenáže do žlč.ciest |
| 12n10.2‡ | Perkutánna (ihlová) biopsia pankreasu | 5n63a‡ | Endoskopická dilatácia žlčových ciest |
| 12n20.2‡ | Perkut.biopsia pankreasu s použ.zobr.metód | 5n63b‡ | Endosk.odstr.aloplast. materiálu zo žlč.ciest |
| 12n30.2‡ | Endosonografická biopsia tenkou ihlou pankreasu | 5n63c‡ | Endoskopická hemostáza žlčových ciest |
| 14n14.4‡ | Endoskopická retrográdna cholangiografia [ERC] | 5n63d‡ | Endoskopické bužírovanie žlčových ciest |
| 14n14.5‡ | Endoskopická retrográdna pankreatografia [ERP] | 5n63f.1‡ | Esk.vloženie 1 protézy bez samoexp.schop. do žlč.ciest |
| 14n14.6‡ | Endoskopická retrográdna cholangiopankreatografia [ERCP] | 5n63f.2‡ | Esk.vloženie 2/viac protéz bez samoexp.sch. do žlč.ciest |
| 14n32.31‡ | Dg endosk.žlč.ciest s incíz./peroper.,perkut.transhep.prístup | 5n63h.1‡ | Výmena protézy,bez samoexp.žlč.c:1 prot. |
| 31314.16‡ | Endosonografia pankreasu | 5n63h.2‡ | Esk.výmena protézy,bez samoexp.žlč.c:2/viac prot. |
| 31314.17‡ | Endosonografia hrubého čreva | 5n63m.01‡ | Esk.zaved./vým.samoexpand.nepokryt.stentov do žlč.c:1stent |
| 31314.26‡ | Endosonografia pankreasu s kontrastnou látkou | 5n63m.02‡ | Esk.zaved./vým.samoexp.nepokryt.stentov do žlč.c:2stenty |
| 31314.27‡ | Endosonografia hrubého čreva s kontrastnou látkou | 5n63m.03‡ | Esk.zaved./vým.samoexp.nepokryt.stent.do žlč.c: 3a viac s. |
| 31314.36‡ | Endosonografia pankreasu s elastografiou | 5n63m.11‡ | Esk.zaved./vým.samexp.a pok.stent-prot.:1st. prot. |
| 31314.37‡ | Endosonografia hrubého čreva s elastografiou | 5n63m.12‡ | Esk.zaved./vým.samexp.a pok.stent-prot.:2st. prot. |
| 5n39g.6‡ | Transduodenálna drenáž cysty pankreasu:esk. | 5n63m.13‡ | Esk.zaved./vým.samexp.a pok.st-prot.:3 a viac st. prot. |
| 5n39g.x‡ | Transduodenálna drenáž cysty pankreasu:ost. | 5n63x‡ | Endoskop.OP na žlč.c:ostatné |
| 5n511.3‡ | Resekcia endocysty pečene (Echinokokovej cysty):perkut | 5n640.03‡ | Vsun./vým.1samoexp.a nepokryt.stentu v žlč.c:perkut.-transh |
| 5n514.3‡ | Lok.deš.chor.tk.pečene alk.inj.s navádz.zobr.p:perkut | 5n640.0x‡ | Vsun./vým.1samoexpand.a nepokryt.stentu v žlč.c:ostatné |
| 5n515.3‡ | Lok.deštr.chor.tk.peč.indukov.vysokofrekv.termoter:perkut | 5n640.13‡ | Vsun./vým.2samoexp.a nepokryt.stent v žlč.c:perkut.-transh. |
| 5n51x.3‡ | Iná lokálna deštr.chor.tk.pečene:perkut | 5n640.1x‡ | Vsun./vým.2samoexpand.a nepokryt.stentov v žlč.c:ostatné |
| 5n631‡ | Endoskop.incízia papily žlč.ciest [papilotómia] | 5n640.23‡ | Vsun./vým.3samoexp.a nepokryt.stent v žlč.c:perkut.-transh. |
| 5n632.0‡ | Esk.odstr.konkrementu zo žlč.ciest košíkom | 5n640.2x‡ | Vsun./vým.3samoexpand.a nepokryt.stentov v žlč.c:ostatné |
| 5n632.1‡ | Esk.odstr.konkrement.zo žlč.ciest balón. katétrom | 5n640.33‡ | Vsun./vým.4+samoexp.a nepokryt.stent v žlč.c:perkut.-transh |
| 5n632.2‡ | Esk.odstr.konkrement.zo žlč.cist mechan.litotripsiou | 5n640.3x‡ | Vsun./vým.4+samoexpand.a nepokryt.stentov v žlč.c:ostatné |
| 5n632.3‡ | Esk.odstr.konkrement.zo žlč.ciest elektrohydraul.litotrips. | 5n641.03‡ | Vsun./vým.1samoexp.a pokryt.stent-prot.v ž.c:perkut.-transh. |
| 5n632.x‡ | Endoskop.odstránenie konkrementu zo žlč.c:ost. | 5n641.0x‡ | Vsun./vým.1samoexp.a pokryt.stent-prot.v ž.c:ostatné |
| 5n633‡ | Endoskopická excízia žlčových ciest | 5n641.13‡ | Vsun./vým.2samoexp.a pokryt.stent-prot.v ž.c:perkut.-transh |

| | |
|---|---|
| 5n641.1x‡ | Vsun./vým.2samoexp.a pokryt.stent-prot.v ž.c:ostatné |
| 5n641.23‡ | Vsun./vým.3samoexp.a pokryt.stent-prot.v ž.c:perkut.-transh |
| 5n641.2x‡ | Vsun./vým.3samoexp.a pokryt.stent-prot.v ž.c:ostatné |
| 5n641.33‡ | Vsun./vým.4+samoexp.a pokryt.stent-prot.v ž.c:perk.-transh |
| 5n641.3x‡ | Vsun./vým.4+samoexp.a pokryt.stent-prot.v žlč.c:ostatné |
| 5n642.03‡ | Vsu/vým.1 biodeg.samoexp.st.-protézy v žl.c:per.transh |
| 5n642.13‡ | Vsu/vým.2 biodeg.samoexp.st.-protézy v žl.c:per.transh |
| 5n642.23‡ | Vsu/vým.3 biodeg.samoexp.st.-protézy v žl.c:per.transh |
| 5n642.33‡ | Vsu/vým.4+ biodeg.samoexp.st.-protézy v žl.c:per.transh |
| 5n64x.3‡ | Vsun/vým.samoexp.st/prot.v žl.c:ost.stenty:perkut.-trnsh. |
| 5n64x.x‡ | Vsun/vým.samoexp.st/prot.v ž.c:ost.stenty:ost. |
| 5n690.3‡ | Incízia ductus choledochus:perkut.-transhept. |
| 5n690.x‡ | Incízia ductus choledochus:ost. |
| 5n692.x‡ | Odstránenie konkrementu zo žlčových ciest:ost. |
| 5n693.3‡ | Excízia žlčových ciest:perkutánne-transhep. |
| 5n693.x‡ | Excízia žlčových ciest:ost. |
| 5n694.3‡ | Deštrukcia žlčových ciest:perkutánne-transhepat. |
| 5n694.x‡ | Deštrukcia žlčových ciest:ost. |
| 5n695.3‡ | Drenáž na žlčových cestách:perkut.transhep. |
| 5n695.x‡ | Drenáž na žlčových cestách:ost. |
| 5n69a.3‡ | Odstr.aloplast.materiálu na žlč.cest:perkut-transhepat |
| 5n69a.x‡ | Odstr.aloplast.materiálu na žlč.cest.:ost. |
| 5n69b.3‡ | Hemostáza žlčových ciest:perkutánne-transhep. |
| 5n69b.x‡ | Hemostáza žlčových ciest:ost. |
| 5n69c.3‡ | Revízia žlč.ciest ako samost.výk:perkut.-transhepat. |
| 5n69c.x‡ | Revízia žlč.ciest ako samost.výk:ost. |
| 5n69d.3‡ | Vsun.protézy bez samoexp.schop.do žlč.c:perkut.transhpt. |
| 5n69d.x‡ | Vsun protézy bez samoexpand.schop.do žlč.ciest:ost. |
| 5n69e.3‡ | Vsun.2/viac protéz bez samoexp.sch.do žlč.c:perkut.trnshpt. |
| 5n69e.x‡ | Vsun.2/viac protéz bez samoexpand.sch.do žlč.ciest:ost. |
| 5n69f.3‡ | Vým.protézy bez samoexpand.sch.v žlč.cest:perkut-trnshp. |
| 5n69f.x‡ | Výmena protézy bez samoexpand.schop.v žlč.cestách:ost. |
| 5n69n‡ | Perk.transhep.rádiofr.(RF)ablácia malíg.obštrukcie žlčovod. |
| 5n69x.3‡ | Ostat.operácie na žlč.cestách:perkután-transhepat. |
| 5n69x.x‡ | Ostat.operácie na žlč.cestách:ost. |
| 5n731‡ | Endoskop.incízia papily na pankreat.cest(papillotómia) |
| 5n732.0‡ | Esk.odstr.konkrement z pankr.ciest:košikom |
| 5n732.1‡ | Esk.odstr.konkrem.z pankreat.c:balón.katetétrom |
| 5n732.2‡ | Esk.odstr.konkrem.z pankreat.c: mechan.litotr. |
| 5n732.3‡ | Esk.odstr.konkrem.z pankreat.c:elektrohydraul.litotr. |
| 5n732.4‡ | Esk.odstr.konkrem.z pankreat.c:elektrohydr.litotr.a laser |
| 5n732.5‡ | Esk.odstr.konkrem.z pankreat.c:laser.litotrips. |
| 5n732.x‡ | Esk.odstr.konkrementov z pankreat.c:ost. |
| 5n733‡ | Endosk.excízia na pankreatických cestách |
| 5n734‡ | Endosk.deštrukcia na pankreatických cestách |
| 5n735‡ | Endosk.drenáž na pankreatických cestách |
| 5n736‡ | Endosk.dilatácia na pankreatických cestách |
| 5n737‡ | Endosk.odstr.aloplast.materiálu na pankreat.cestách |
| 5n738‡ | Endosk.hemostáza na pankreatických cestách |
| 5n739‡ | Endosk.bužírovanie na pankreatických cestách |
| 5n73a.0‡ | Esk.vloženie samoexp.protézy na pankr.cest. |
| 5n73a.1‡ | Esk.vloženie protézy bez samoexp. na pankr.cest. |
| 5n73b.0‡ | Esk.výmena samoexp.protézy na pankr.cest. |
| 5n73b.1‡ | Esk.výmena protézy bez samoexp. na pankr.cest. |
| 5n73x‡ | Endoskop.OP na pankreatických cestách:ostatné |
| 5n79n.6‡ | Transgastrická drenáž cysty pankreasu,esk. |
| 5n79n.x‡ | Transgastrická drenáž cysty pankreasu,ost. |
| 5n79p‡ | Transgastr.odstr.nekrózy pankreasu,esk |
| 8c322‡ | Endoskopická litotripsia v žlčových cestách |
| 8d220‡ | Th endosonogr.pankre.vr.transduod.ev.nekr.sek.pri ak.pankr. |
| 8d221‡ | Terap.endosonog.pankr.vr.transgas.ev.pankreat.pseudocysty |
| 8d241.1‡ | Transgastr.drenáž cysty pankreasu ESK navig. s ECE-LAMS |
| 8d241.2‡ | Transduodenál.drenáž cysty pankreasu esk navig.s ECE-LAMS |

## Výkon H41-2

| | |
|---|---|
| 5n634.1‡ | Esk.deštrukcia žlč.ciest fotodynamic.liečbou |

## Výkon H41-3

| | |
|---|---|
| 14n15.0‡ | Priama dg.endoskopia žlč.c. bez modulár.cholangioskopie |
| 14n15.1‡ | Priama dg.endoskopia žlč.c. s modulár.cholangioskopiou |
| 14n20.00‡ | Priama dg.endosk.duc.pancreat.bez modulár.cholangioskopie |
| 14n20.01‡ | Priama dg.endosk.duc.pancreat.s modulár.cholangioskopiou |
| 31314.16‡ | Endosonografia pankreasu |
| 31314.17‡ | Endosonografia hrubého čreva |
| 31314.26‡ | Endosonografia pankreasu s kontrastnou látkou |
| 31314.27‡ | Endosonografia hrubého čreva s kontrastnou látkou |
| 31314.36‡ | Endosonografia pankreasu s elastografiou |
| 31314.37‡ | Endosonografia hrubého čreva s elastografiou |
| 5n39g.6‡ | Transduodenálna drenáž cysty pankreasu:esk. |
| 5n39g.x‡ | Transduodenálna drenáž cysty pankreasu:ost. |
| 5n511.3‡ | Resekcia endocysty pečene (Echinokokovej cysty):perkut |
| 5n514.3‡ | Lok.deš.chor.tk.pečene alk.inj.s navádz.zobr.p:perkut |
| 5n515.3‡ | Lok.deštr.chor.tk.peč.indukov.vysokofrekv.termoter:perkut |
| 5n51x.3‡ | Iná lokálna deštr.chor.tk.pečene:perkut |
| 5n632.2‡ | Esk.odstr.konkrement.zo žlč.cist mechan.litotripsiou |
| 5n635‡ | Endoskop.zavedenie drenáže do žlč.ciest |
| 5n63f.1‡ | Esk.vloženie 1 protézy bez samoexp.schop. do žlč.ciest |
| 5n63f.2‡ | Esk.vloženie 2/viac protéz bez samoexp.sch. do žlč.ciest |
| 5n63h.1‡ | Výmena protézy,bez samoexp.žlč.c:1 prot. |
| 5n63h.2‡ | Esk.výmena protézy,bez samoexp.žlč.c:2/viac prot. |
| 5n63m.01‡ | Esk.zaved./vým.samoexpand.nepokryt.stentov do žlč.c:1stent |
| 5n63m.02‡ | Esk.zaved./vým.samoexp.nepokryt.stentov do žlč.c:2stenty |
| 5n63m.03‡ | Esk.zaved./vým.samoexp.nepokryt.stent.do žlč.c: 3a viac s. |
| 5n63m.11‡ | Esk.zaved./vým.samexp.a pok.stent-prot.:1st. prot. |
| 5n63m.12‡ | Esk.zaved./vým.samexp.a pok.stent-prot.:2st. prot. |
| 5n63m.13‡ | Esk.zaved./vým.samexp.a pok.st-prot.:3 a viac st. prot. |
| 5n63x‡ | Endoskop.OP na žlč.c:ostatné |
| 5n640.03‡ | Vsun./vým.1samoexp.a nepokryt.stentu v žlč.c:perkut.-transh |
| 5n640.0x‡ | Vsun./vým.1samoexpand.a nepokryt.stentu v žlč.c:ostatné |
| 5n640.13‡ | Vsun./vým.2samoexp.a nepokryt.stent v žlč.c:perkut.-transh. |
| 5n640.1x‡ | Vsun./vým.2samoexpand.a nepokryt.stentov v žlč.c:ostatné |
| 5n640.23‡ | Vsun./vým.3samoexp.a nepokryt.stent v žlč.c:perkut.-transh. |
| 5n640.2x‡ | Vsun./vým.3samoexpand.a nepokryt.stentov v žlč.c:ostatné |
| 5n640.33‡ | Vsun./vým.4+samoexp.a nepokryt.stent v žlč.c:perkut.-transh |
| 5n640.3x‡ | Vsun./vým.4+samoexpand.a nepokryt.stentov v žlč.c:ostatné |
| 5n641.03‡ | Vsun./vým.1samoexp.a pokryt.stent-prot.v ž.c:perkut.-transh. |
| 5n641.0x‡ | Vsun./vým.1samoexp.a pokryt.stent-prot.v ž.c:ostatné |
| 5n641.13‡ | Vsun./vým.2samoexp.a pokryt.stent-prot.v ž.c:perkut.-transh |
| 5n641.1x‡ | Vsun./vým.2samoexp.a pokryt.stent-prot.v ž.c:ostatné |
| 5n641.23‡ | Vsun./vým.3samoexp.a pokryt.stent-prot.v ž.c:perkut.-transh |
| 5n641.2x‡ | Vsun./vým.3samoexp.a pokryt.stent-prot.v ž.c:ostatné |
| 5n641.33‡ | Vsun./vým.4+samoexp.a pokryt.stent-prot.v ž.c:perk.-transh |
| 5n641.3x‡ | Vsun./vým.4+samoexp.a pokryt.stent-prot.v žlč.c:ostatné |
| 5n642.03‡ | Vsu/vým.1 biodeg.samoexp.st.-protézy v žl.c:per.transh |
| 5n642.13‡ | Vsu/vým.2 biodeg.samoexp.st.-protézy v žl.c:per.transh |
| 5n642.23‡ | Vsu/vým.3 biodeg.samoexp.st.-protézy v žl.c:per.transh |
| 5n642.33‡ | Vsu/vým.4+ biodeg.samoexp.st.-protézy v žl.c:per.transh |
| 5n695.3‡ | Drenáž na žlčových cestách:perkut.transhep. |
| 5n695.x‡ | Drenáž na žlčových cestách:ost. |
| 5n69d.3‡ | Vsun.protézy bez samoexp.schop.do žlč.c:perkut.transhpt. |
| 5n69d.x‡ | Vsun protézy bez samoexpand.schop.do žlč.ciest:ost. |
| 5n69e.3‡ | Vsun.2/viac protéz bez samoexp.sch.do žlč.c:perkut.trnshpt. |
| 5n69e.x‡ | Vsun.2/viac protéz bez samoexpand.sch.do žlč.ciest:ost. |
| 5n69f.3‡ | Vým.protézy bez samoexpand.sch.v žlč.cest:perkut-trnshp. |
| 5n69f.x‡ | Výmena protézy bez samoexpand.schop.v žlč.cestách:ost. |
| 5n69n‡ | Perk.transhep.rádiofr.(RF)ablácia malíg.obštrukcie žlčovod. |
| 5n731‡ | Endoskop.incízia papily na pankreat.cest(papillotómia) |
| 5n732.0‡ | Esk.odstr.konkrement z pankr.ciest:košikom |
| 5n732.1‡ | Esk.odstr.konkrem.z pankreat.c:balón.katetétrom |
| 5n732.2‡ | Esk.odstr.konkrem.z pankreat.c: mechan.litotr. |

| | |
|---|---|
| 5n732.3‡ | Esk.odstr.konkrem.z pankreat.c:elektrohydraul.litotr. |
| 5n732.4‡ | Esk.odstr.konkrem.z pankreat.c:elektrohydr.litotr.a laser |
| 5n732.5‡ | Esk.odstr.konkrem.z pankreat.c:laser.litotrips. |
| 5n732.x‡ | Esk.odstr.konkrementov z pankreat.c:ost. |
| 5n733‡ | Endosk.excízia na pankreatických cestách |
| 5n734‡ | Endosk.deštrukcia na pankreatických cestách |
| 5n735‡ | Endosk.drenáž na pankreatických cestách |
| 5n736‡ | Endosk.dilatácia na pankreatických cestách |
| 5n737‡ | Endosk.odstr.aloplast.materiálu na pankreat.cestách |
| 5n738‡ | Endosk.hemostáza na pankreatických cestách |
| 5n739‡ | Endosk.bužírovanie na pankreatických cestách |
| 5n73a.0‡ | Esk.vloženie samoexp.protézy na pankr.cest. |
| 5n73a.1‡ | Esk.vloženie protézy bez samoexp. na pankr.cest. |
| 5n73b.0‡ | Esk.výmena samoexp.protézy na pankr.cest. |
| 5n73b.1‡ | Esk.výmena protézy bez samoexp. na pankr.cest. |
| 5n73x‡ | Endoskop.OP na pankreatických cestách:ostatné |
| 5n79n.6‡ | Transgastrická drenáž cysty pankreasu,esk. |
| 5n79n.x‡ | Transgastrická drenáž cysty pankreasu,ost. |
| 5n79p‡ | Transgastr.odstr.nekrózy pankreasu,esk |
| 8c322‡ | Endoskopická litotripsia v žlčových cestách |
| 8d220‡ | Th endosonogr.pankre.vr.transduod.ev.nekr.sek.pri ak.pankr. |
| 8d221‡ | Terap.endosonog.pankr.vr.transgas.ev.pankreat.pseudocysty |
| 8d241.1‡ | Transgastr.drenáž cysty pankreasu ESK navig. s ECE-LAMS |
| 8d241.2‡ | Transduodenál.drenáž cysty pankreasu esk navig.s ECE-LAMS |

### Výkon H41-4

| | |
|---|---|
| 5n79n.6‡ | Transgastrická drenáž cysty pankreasu,esk. |
| 8d241.1‡ | Transgastr.drenáž cysty pankreasu ESK navig. s ECE-LAMS |



## ADRG H44 Komplexná vľ asná rehabilitaľ ná geriatrická ZS pri ochoreniach a poruchách hepatobiliárneho systému a pankreasu

Komplexná vľ asná rehabilitaľ ná geriatrická ZS

## DRG H44Z Komplexná vľ asná rehabilitaľ ná geriatrická ZS pri ochoreniach a poruchách hepatobiliárneho systému a pankreasu

## ADRG H60 Cirhóza peľ ene s urľ itou neinfekľ nou hepatitídou s veľ mi šaľ kými CC

HDg v tabuľke H60-1 a PCCL > 3

## DRG H60Z Cirhóza peľ ene s urľ itou neinfekľ nou hepatitídou s veľ mi šaľ kými CC

### Hlavná diagnóza H60-1

| | |
|---|---|
| K70.1 | Alkoholová hepatitída |
| K70.2 | Alkoholová fibróza a skleróza pečene |
| K70.3 | Alkoholová cirhóza pečene |
| K70.4 | Alkoholové zlyhávanie pečene |
| K70.9 | Alkoholová choroba pečene,bližšie neurčená |
| K71.7 | Toxická choroba pečene s fibrózou a cirhózou pečene |
| K74.0 | Fibróza pečene |
| K74.2 | Fibróza pečene so sklerózou pečene |
| K74.3 | Primárna biliárna cirhóza |
| K74.4 | Sekundárna biliárna cirhóza |
| K74.5 | Biliárna cirhóza,bližšie neurčená |
| K74.6 | Iná a bližšie neurčená cirhóza pečene |

## ADRG H61 Zhubný nádor hepatobiliárneho systému a pankreasu

HDg v tabuľke H09-1 alebo min. 1 HDg v tabuľke H61-1 a Oľetrovacia doba > 1 d. a PCCL > 3

## DRG H61A Zhubný nádor hepatobiliárneho systému a pankreasu, viac ako jeden oľetrovací deŇ s komplexnou diagnózou, s veľ mi šaľ kými CC

Min. 1 HDg v tabuľke H61-1 a Oľetrovacia doba > 1 d. a PCCL > 3

## DRG H61B Zhubný nádor hepatobiliárneho systému a pankreasu, jeden oľetrovací deŇ alebo bez komplexnej diagnózy alebo bez veľ mi šaľ kých CC

### Hlavná diagnóza H09-1

Pozri stranu 132.

### Diagnóza H61-1

| | |
|---|---|
| C22.0 | Hepatocelulárny karcinóm |
| C22.1 | Karcinóm vnútropečeňových žlčových ciest |
| C22.2 | Hepatoblastóm |
| C22.3 | Angiosarkóm pečene |
| C22.4 | Iný sarkóm pečene |
| C22.7 | Iný karcinóm pečene,bližšie určený |
| C22.9 | Zhubný nádor pečene,bližšie neurčený |
| C23 | Zhubný nádor žlčníka |
| C24.0 | Zhubný nádor mimopečeňových žlčových ciest |
| C24.1 | Zhubný nádor ampulla Vateri |

| | |
|---|---|
| C24.8 | Zhubný nádor žlčových ciest presah.viac.obl. |
| C24.9 | Zhubný nádor žlčových ciest,bližšie neurčený |
| C25.0 | Zhubný nádor hlavy podžalúdkovej žľazy |
| C25.1 | Zhubný nádor tela podžalúdkovej žľazy |
| C25.2 | Zhubný nádor chvosta podžalúdkovej žľazy |
| C25.3 | Zhubný nádor vývodu podžalúdkovej žľazy |
| C25.4 | Zhubný nádor endokrinnej časti podžalúdkovej žľazy |
| C25.7 | Zhubný nádor iných častí podžalúdkovej žľazy |
| C25.8 | Zhubný nádor podžalúdkovej žľazy presah.viac.obl. |
| C25.9 | Zhubný nádor podžalúdkovej žľazy,bližšie neurčený |
| D01.5 | Karcinóm in situ pečene,žlčníka a žlčových ciest |
| D37.6 | Nádor s neurčitým/neznám.správaním:pečeň,žlčník,žlčové cesty |

## ADRG H62 Ochorenia pankreasu, okrem zhubného nádoru alebo cirhóza pečene a určité neinfekcné hepatitídy bez veľmi ťažkých CC

HDg v tabuľke H62-1 alebo HDg v tabuľke H60-1

## DRG H62A Ochorenia pankreasu, okrem zhubného nádoru s akútnou pankreatitídou, vek < 16 rokov

(HDg v tabuľke H62-2 alebo HDg v tabuľke H60-1) a Vek < 16 r. a HDg v tabuľke H62-2

## DRG H62B Ochorenia pankreasu, okrem zhubného nádoru s akútnou pankreatitídou, vek > 15 rokov alebo cirhóza pečene s určitými neinfekčnými hepatitídami bez veľmi ťažkých CC

HDg v tabuľke H62-2 alebo HDg v tabuľke H60-1

## DRG H62C Ochorenia pankreasu, okrem zhubného nádoru bez akútnej pankreatitídy

### Hlavná diagnóza H62-1

| | |
|---|---|
| B26.3 | Parotitická pankreatitída(K87.1*) |
| D13.6 | Nezhubný nádor podžalúdkovej žľazy |
| K85.00 | Idiopatická akútna pankreatitída,bez org.kompl. |
| K85.01 | Idiopatická akútna pankreatitída,s org.kompl. |
| K85.10 | Akútna biliárna pankreatitída,bez org.kompl. |
| K85.11 | Akútna biliárna pankreatitída,s org.kompl. |
| K85.20 | Akút.pankreatitída zapr.alkoholom,bez org.kompl. |
| K85.21 | Akút.pankreatitída zapr.alkoholom,s org.kompl. |
| K85.30 | Akútna pankreatitída zapríč.liekom,bez org.kompl. |
| K85.31 | Akútna pankreatitída zapríč.liekom,s org.kompl. |
| K85.80 | Iná akútna pankreatitída,bez orgánovej komplikácie |
| K85.81 | Iná akútna pankreatitída,s orgánovou komplikáciou |
| K85.90 | Akútna pankreatitída,bliž.neurč.bez org.kompl. |
| K85.91 | Akútna pankreatitída,bliž.neurč.s org.kompl. |
| K86.0 | Chronická pankreatitída zapríčinená alkoholom |
| K86.1 | Iná chronická pankreatitída |
| K86.2 | Cysta pankreasu |
| K86.3 | Pseudocysta pankreasu |
| K86.8 | Iná choroba podžalúdkovej žľazy,bližšie určená |
| K86.9 | Choroba podžalúdkovej žľazy,bližšie neurčená |
| Q45.0 | Agenéza,aplázia a hypoplázia podžalúdkovej žľazy |
| Q45.1 | Prstencová podžalúdková žľaza[pancreas anulare] |
| Q45.2 | Vrodená cysta podžalúdkovej žľazy |
| Q45.3 | Iná vrodená chyba podžalúdkovej žľazy a jej vývodu |
| S36.20 | Poranenie pankreasu,časť bližšie neurčená |
| S36.21 | Poranenie hlavy pankreasu |
| S36.22 | Poranenie tela pankreasu |
| S36.23 | Poranenie chvosta pankreasu |
| S36.29 | Poranenie inej a viacerých častí pankreasu |
| T86.82 | Zlyhanie a odvrhnutie transplantovaného pankreasu |

### Hlavná diagnóza H60-1

Pozri stranu 154.

### Hlavná diagnóza H62-2

| | |
|---|---|
| K85.00 | Idiopatická akútna pankreatitída,bez org.kompl. |
| K85.01 | Idiopatická akútna pankreatitída,s org.kompl. |
| K85.10 | Akútna biliárna pankreatitída,bez org.kompl. |
| K85.11 | Akútna biliárna pankreatitída,s org.kompl. |
| K85.20 | Akút.pankreatitída zapr.alkoholom,bez org.kompl. |
| K85.21 | Akút.pankreatitída zapr.alkoholom,s org.kompl. |
| K85.30 | Akútna pankreatitída zapríč.liekom,bez org.kompl. |
| K85.31 | Akútna pankreatitída zapríč.liekom,s org.kompl. |
| K85.80 | Iná akútna pankreatitída,bez orgánovej komplikácie |
| K85.81 | Iná akútna pankreatitída,s orgánovou komplikáciou |
| K85.90 | Akútna pankreatitída,bliž.neurč.bez org.kompl. |
| K85.91 | Akútna pankreatitída,bliž.neurč.s org.kompl. |

## ADRG H63 Ochorenia peľ ene okrem zhubného nádoru, cirhóza peľ ene a urľ ité neinfekcné hepatitídy

HDg v tabuľke H63-1

### DRG H63A Ochorenia peľ ene okrem zhubného nádoru, cirhóza peľ ene a urľ ité neinfekcné hepatitídy, viac ako jednodnová lieľ ba, s komplexnou diagnózou alebo veľmi ťažkými CC vek <1 rok

HDg v tabuľke H63-2 a Oďetrovacia doba > 1 d. a PCCL > 2 alebo Oďetrovacia doba > 1 d. a (HDg v tabuľke H63-2 alebo PCCL > 2) a Vek < 1 r.

### DRG H63B Ochorenia peľ ene okrem zhubného nádoru, cirhóza peľ ene a urľ ité neinfekľ né hepatitídy, viac ako jednodnová lieľ ba, s komplexnou diagnózou alebo veľmi ťažkými alebo ťažkými CC vek 1 rok a vyďďí

Oďetrovacia doba > 1 d. a (HDg v tabuľke H63-2 alebo PCCL > 2)

### DRG H63C Ochorenia peľ ene okrem zhubného nádoru, cirhózy peľ ene a urľ ité neinfekcné hepatitídy, jednodnová lieľ ba, alebo bez komplexnej diagnózy a bez veľmi ťažkých alebo ťažkých CC



### Hlavná diagnóza H63-1

| | |
|---|---|
| A06.4 | Amébový absces pečene |
| B15.0 | Akútna hepatitída A s pečeňovou kómou |
| B15.9 | Akútna hepatitída A bez pečeňovej kómy |
| B16.0 | Akútna hepatit.B s Delta vírusom(koinfekcia),s pečeň.kómou |
| B16.1 | Akútna hepatit.B s Delta vírusom(koinfekcia),bez pečeň.kómy |
| B16.2 | Akútna hepatit.B bez Delta vírusu,s pečeňovou kómou |
| B16.9 | Akútna hepatit.B bez Delta vírusu,bez pečeňovej kómy |
| B17.0 | Akútna Delta-vírus.(super)infekcia nosiča vírusu hepatit.B |
| B17.1 | Akútna hepatitída C |
| B17.2 | Akútna hepatitída E |
| B17.8 | Iná akútna vírusová hepatitída,bližšie určená |
| B17.9 | Akútna vírusová hepatitída,bližšie neurčená |
| B18.0 | Chronická hepatitída B s Delta vírusom |
| B18.1 | Chronická hepatitída B bez Delta vírusu |
| B18.2 | Chronická hepatitída C |
| B18.8 | Iná chronická vírusová hepatitída |
| B18.9 | Chronická vírusová hepatitída,bližšie neurčená |
| B19.0 | Vírusová hepatit.s pečeňovou kómou,bliž.neurč. |
| B19.9 | Vírusová hepatit.bez pečeňovej kómy,bliž.neurč. |
| B58.1 | Toxoplazmová hepatitída (K77.0*) |
| B65.1 | Schistozomóza zapríčinená Schistosoma mansoni |
| B66.0 | Opistorchóza |
| B66.1 | Klonorchóza |
| B66.3 | Fasciolóza |
| B66.5 | Fasciolopsóza |
| B67.0 | Cystická echinokokóza pečene Echinococus granulosus |
| B67.5 | Alveolová echinokokóza pečene zapríč.Echinococ.multilocul. |
| B67.8 | Echinokokóza pečene,bližšie neurčená |
| D13.4 | Nezhubný nádor pečene |
| D13.5 | Nezhubný nádor extrahepatálnych žlčových ciest |
| D18.03 | Hemangióm hepatobiliárneho systému a pankreasu |
| E80.4 | Gilbertov syndróm |
| E80.5 | Criglerov-Najjarov syndróm |
| E80.6 | Iná porucha metabolizmu bilirubínu |
| E80.7 | Porucha metabolizmu bilirubínu,bližšie neurčená |
| I81 | Trombóza v. portae |
| I82.0 | Buddov-Chiariho syndróm |
| K70.0 | Alkoholová tuková choroba pečene |
| K71.0 | Toxická choroba pečene s cholestázou |
| K71.1 | Toxická choroba pečene s pečeňovou nekrózou |
| K71.2 | Toxická choroba pečene s akútnou hepatitídou |
| K71.3 | Toxická chor.pečene s chronick.perzistujúcou hepatitídou |
| K71.4 | Toxická chor.pečene s chronick.lobulárnou hepatitídou |
| K71.5 | Toxická choroba pečene s chron.aktívnou hepatitídou |
| K71.6 | Toxická choroba pečene s hepatitídou,n.i. |
| K71.8 | Toxická choroba pečene s inými poruchami pečene |
| K71.9 | Toxická choroba pečene,bližšie neurčená |
| K72.0 | Akútne a subakútne pečeňové zlyhávanie |
| K72.1 | Chronické pečeňové zlyhávanie |
| K72.9 | Pečeňové zlyhávanie,bližšie neurčené |
| K73.0 | Chronnická perzistujúca hepatitída,n.i. |
| K73.1 | Chronická lobulárna hepatitída, nezatriedená inde |
| K73.2 | Chronická aktívna hepatitída,nezatriedená inde |
| K73.8 | Iná chronická hepatitída,nezatriedená inde |
| K73.9 | Chronická hepatitída,bližšie neurčená |
| K74.1 | Skleróza pečene |
| K75.0 | Absces pečene |
| K75.1 | Flebitída vrátnice (v. portae) |
| K75.2 | Nešpecifická reaktívna hepatitída |
| K75.3 | Granulomatózna hepatitída,nezatriedená inde |
| K75.4 | Autoimunitná hepatitída |
| K75.8 | Iná zápalová choroba pečene,bližšie určená |
| K75.9 | Zápalová choroba pečene,bližšie neurčená |
| K76.0 | Stukovatenie pečene, nezatriedené inde |
| K76.1 | Chronické pasívne prekrvenie(kongescia)pečene |
| K76.2 | Centrálna hemoragická nekróza pečene |
| K76.3 | Infarkt pečene |
| K76.4 | Pelióza pečene |
| K76.5 | Venookluzívna choroba pečene(Stuartov-Brasov syndróm) |
| K76.6 | Portálna hypertenzia |
| K76.7 | Hepatorenálny syndróm |
| K76.8 | Iná choroba pečene,bližšie určená |
| K76.9 | Choroba pečene,bližšie neurčená |
| P35.3 | Vrodená vírusová hepatitída |
| P59.1 | Syndróm hustej žlče |
| P59.2 | Novorod.žltačka z iného a bliž.neurč.pošk.pečeňových buniek |
| P59.3 | Novorod.žltačka z inhibítorov materského mlieka |
| Q44.0 | Agenéza,aplázia a hypoplázia žlčníka |
| Q44.1 | Iná vrodená chyba žlčníka |
| Q44.4 | Cysta žlčovodu |
| Q44.5 | Iná vrodená chyba žlčových ciest |
| Q44.6 | Cystická choroba pečene |
| Q44.7 | Iná vrodená chyba pečene |
| R16.0 | Hepatomegália,nezatriedená inde |
| R16.2 | Hepatomegália so splenomegáliou,nezatriedená inde |
| R17 | Žltačka,bližšie neurčená |
| R82.2 | Bilirubinúria |
| R94.5 | Abnormálne výsledky funkčných vyšetrení pečene |
| S36.10 | Poranenie pečene,bližšie neurčené |
| S36.11 | Pomliaždenie a hematóm pečene |

| | |
|---|---|
| S36.12 | Tržné poranenie pečene,bližšie neurčené |
| S36.13 | Ľahké tržné poranenie pečene |
| S36.14 | Stredne ťažké poranenie pečene |
| S36.15 | Ťažké tržné poranenie pečene |
| S36.16 | Iné poranenie pečene |
| T86.40 | Akútne zhoršenie funkcie transplantovanej pečene |
| T86.41 | Chronické zhoršenie funkcie transplantovanej pečene |
| T86.49 | Iná a bliž.neurč.por.funkcie,zlyh. a odvrh. transpl.pečene |
| Z22.5 | Nosičstvo vírusu hepatitídy |
| Z22.6 | Nosičstvo humánneho T-lymfotropného vír.1.typu [HTLV-1] |

### Hlavná diagnóza H63-2

| | |
|---|---|
| A06.4 | Amébový absces pečene |
| B15.0 | Akútna hepatitída A s pečeňovou kómou |
| B16.0 | Akútna hepatit.B s Delta vírusom(koinfekcia),s pečeň.kómou |
| B16.2 | Akútna hepatit.B bez Delta vírusu,s pečeňovou kómou |
| B17.8 | Iná akútna vírusová hepatitída,bližšie určená |
| B65.1 | Schistozomóza zapríčinená Schistosoma mansoni |
| B67.0 | Cystická echinokokóza pečene Echinococus granulosus |
| B67.5 | Alveolová echinokokóza pečene zapríč.Echinococ.multilocul. |
| I81 | Trombóza v. portae |
| I82.0 | Buddov-Chiariho syndróm |
| K71.1 | Toxická choroba pečene s pečeňovou nekrózou |
| K71.3 | Toxická chor.pečene s chronick.perzistujúcou hepatitídou |
| K71.5 | Toxická choroba pečene s chron.aktívnou hepatitídou |
| K72.0 | Akútne a subakútne pečeňové zlyhávanie |
| K72.1 | Chronické pečeňové zlyhávanie |
| K72.9 | Pečeňové zlyhávanie,bližšie neurčené |
| K75.0 | Absces pečene |
| K75.1 | Flebitída vrátnice (v. portae) |
| K75.3 | Granulomatózna hepatitída,nezatriedená inde |
| K76.2 | Centrálna hemoragická nekróza pečene |
| K76.3 | Infarkt pečene |
| K76.4 | Pelióza pečene |
| K76.5 | Venookluzívna choroba pečene(Stuartov-Brasov syndróm) |
| K76.7 | Hepatorenálny syndróm |
| S36.11 | Pomliaždenie a hematóm pečene |
| S36.12 | Tržné poranenie pečene,bližšie neurčené |
| S36.13 | Ľahké tržné poranenie pečene |
| S36.14 | Stredne ťažké poranenie pečene |
| T86.40 | Akútne zhoršenie funkcie transplantovanej pečene |
| T86.41 | Chronické zhoršenie funkcie transplantovanej pečene |
| T86.49 | Iná a bliž.neurč.por.funkcie,zlyh. a odvrh. transpl.pečene |



## ADRG H64 Ochorenia ľ niká a ľ ovodov

HDg v tabuľke H64-1

## DRG H64Z Ochorenia ľ niká a ľ ovodov

### Hlavná diagnóza H64-1

| | |
|---|---|
| K80.00 | Kameň žlčníka s akút.cholecystitídou,bez prej.obštr.žlč.ciest |
| K80.01 | Kameň žlčníka s akút.cholecystitídou,s obštr.žlč.ciest |
| K80.10 | Kameň žlčníka s i.cholecystitídou,bez prej.obštr.žlč. ciest |
| K80.11 | Kameň žlčníka s i.cholecystitídou,s obštr.žlč. ciest |
| K80.20 | Kameň žlčníka bez cholecystitídou,bez prej.obštr.žlč. ciest |
| K80.21 | Kameň žlčníka bez cholecystitídou,s obštr.žlč.ciest |
| K80.30 | Kameň žlč.výv.s cholecystitídou,bez prej.obštr.žlč. ciest |
| K80.31 | Kameň žlč.výv.s cholecystitídou,s obštr.žlč. ciest |
| K80.40 | Kameň žlč.výv.s cholecystitídou,bez prej.obštr.žlč.ciest |
| K80.41 | Kameň žlč.výv.s cholecystitídou,s obštr.žlč.ciest |
| K80.50 | Kameň žlč.výv.bez cholan./cholecy.bez prej.obštr.žlč.ciest |
| K80.51 | Kameň žlč.výv.bez cholangit./cholecyst.s obš.žlč.ciest |
| K80.80 | Iná cholelitiáza,bez prejavov obšt. žlč.ciest |
| K80.81 | Iná cholelitiáza,s obštrukciou žlčových ciest |
| K81.0 | Akútna cholecystitída |
| K81.1 | Chronická cholecystitída |
| K81.8 | Iná cholecystitída |
| K81.9 | Cholecystitída,bližšie neurčená |
| K82.0 | Obštrukcia žlčníka |
| K82.1 | Hydrops žlčníka |
| K82.2 | Perforácia žlčníka |
| K82.3 | Fistula žlčníka |
| K82.4 | Cholesterolóza žlčníka |
| K82.8 | Iná choroba žlčníka,bližšie určená |
| K82.9 | Choroba žlčníka,bližšie neurčená |
| K83.0 | Zápal žlčových ciest |
| K83.1 | Obštrukcia žlčových ciest |
| K83.2 | Perforácia žlčových ciest |
| K83.3 | Fistula žlčových ciest |
| K83.4 | Spazmus Oddiho zvierača |
| K83.5 | Žlčová cysta |
| K83.8 | Iná choroba žlčových ciest,bližšie určená |
| K83.9 | Choroba žlčových ciest,bližšie neurčená |
| K91.5 | Postcholecystektomický syndróm |
| Q44.2 | Atrézia žlčových ciest |
| Q44.3 | Vrodené stenóza alebo striktúra žlčových ciest |
| R93.2 | Abnorm.nález pri dg.zobrazení pečene a žlčových ciest |
| S36.17 | Poranenie žlčníka |
| S36.18 | Poranenie žlčových ciest |

## ADRG H78 Komplikujúca kon telácia pri ur itých ochoreniach a poruchách hepatobiliárneho systému a pankreasu

Komplikujúce kon telácie II a (definícia DRG (H60Z) alebo definícia DRG (H61A) alebo definícia DRG (H63A) alebo definícia DRG (H63B))

## DRG H78Z Komplikujúca kon telácia pri ur itých ochoreniach a poruchách hepatobiliárneho systému a pankreasu

## ADRG-skupiny 901, 902

### DRG-skupiny 901A, 901B, 901C, 901D, 902Z

## OP-výkony nesúvisiace s HDg

OP-výkony nesúvisiace s HDg

# MDC 08

## Choroby svalovej a kostrovej sústavy a spojivového tkaniva

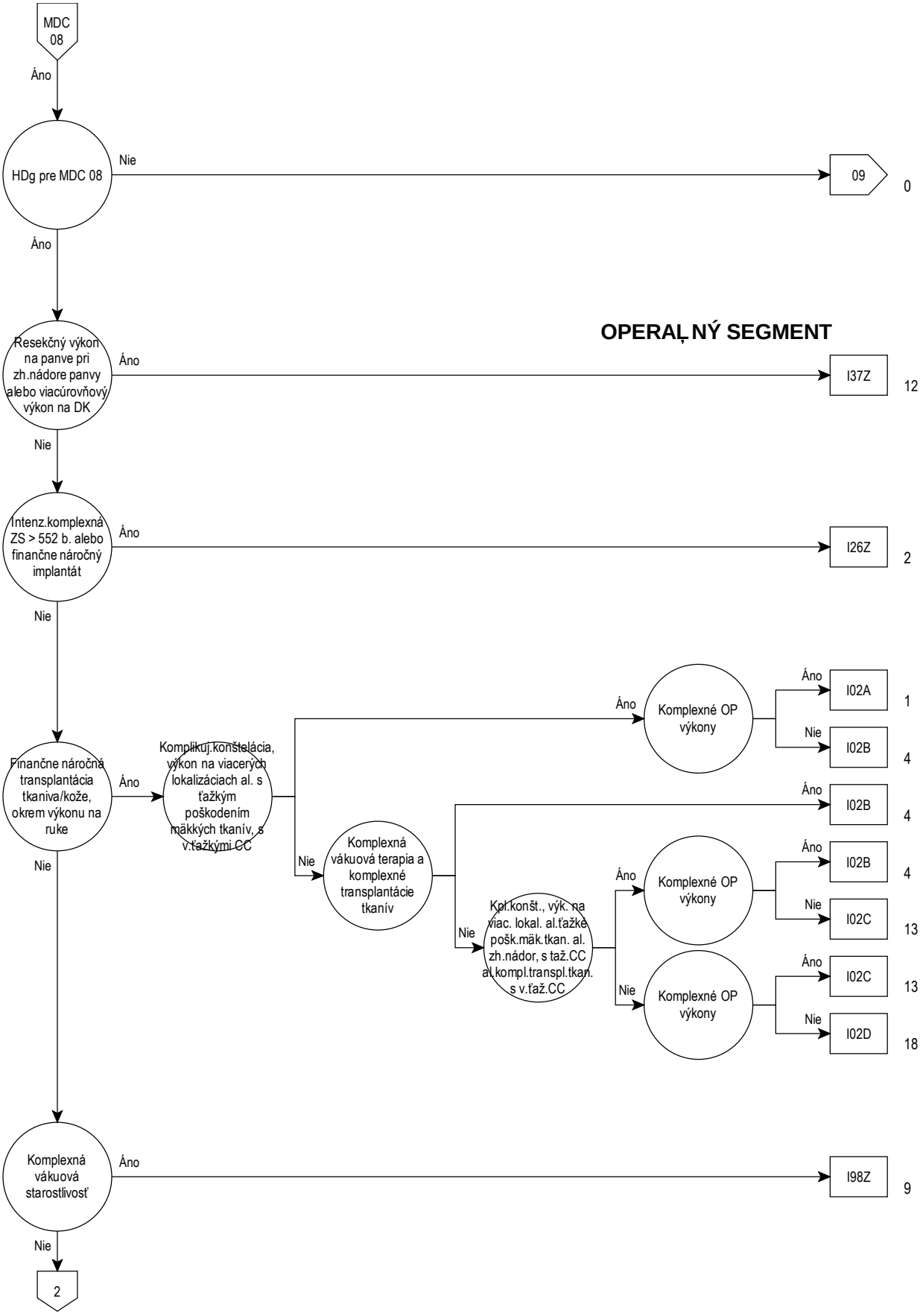
MDC 08
Áno
HDg pre MDC 08
Nie
09
0
Áno
OPERAČNÝ SEGMENT
Resekčný výkon na panve pri zh.nádore panvy alebo viacúrovňový výkon na DK
Áno
I37Z
12
Nie
Intenz.komplexná ZS > 552 b. alebo finančne náročný implantát
Áno
I26Z
2
Nie
Finančne náročná transplantácia tkaniva/kože, okrem výkonu na ruke
Áno
Komplikuj.konštelácia, výkon na viacerých lokalizáciach al. s ťažkým poškodením mäkkých tkanív, s v.ťažkými CC
Áno
Komplexné OP výkony
Áno
I02A
1
Nie
I02B
4
Nie
Komplexná vákuová terapia a komplexné transplantácie tkanív
Áno
I02B
4
Nie
Kpl.konšt., výk. na viac. lokal. al.ťažké pošk.mäk.tkan. al. zh.nádor, s taž.CC al.kompl.transpl.tkan. s v.ťaž.CC
Áno
Komplexné OP výkony
Áno
I02B
4
Nie
I02C
13
Nie
Komplexné OP výkony
Áno
I02C
13
Nie
I02D
18
Nie
Komplexná vákuová starostlivosť
Áno
I98Z
9
Nie
2

08

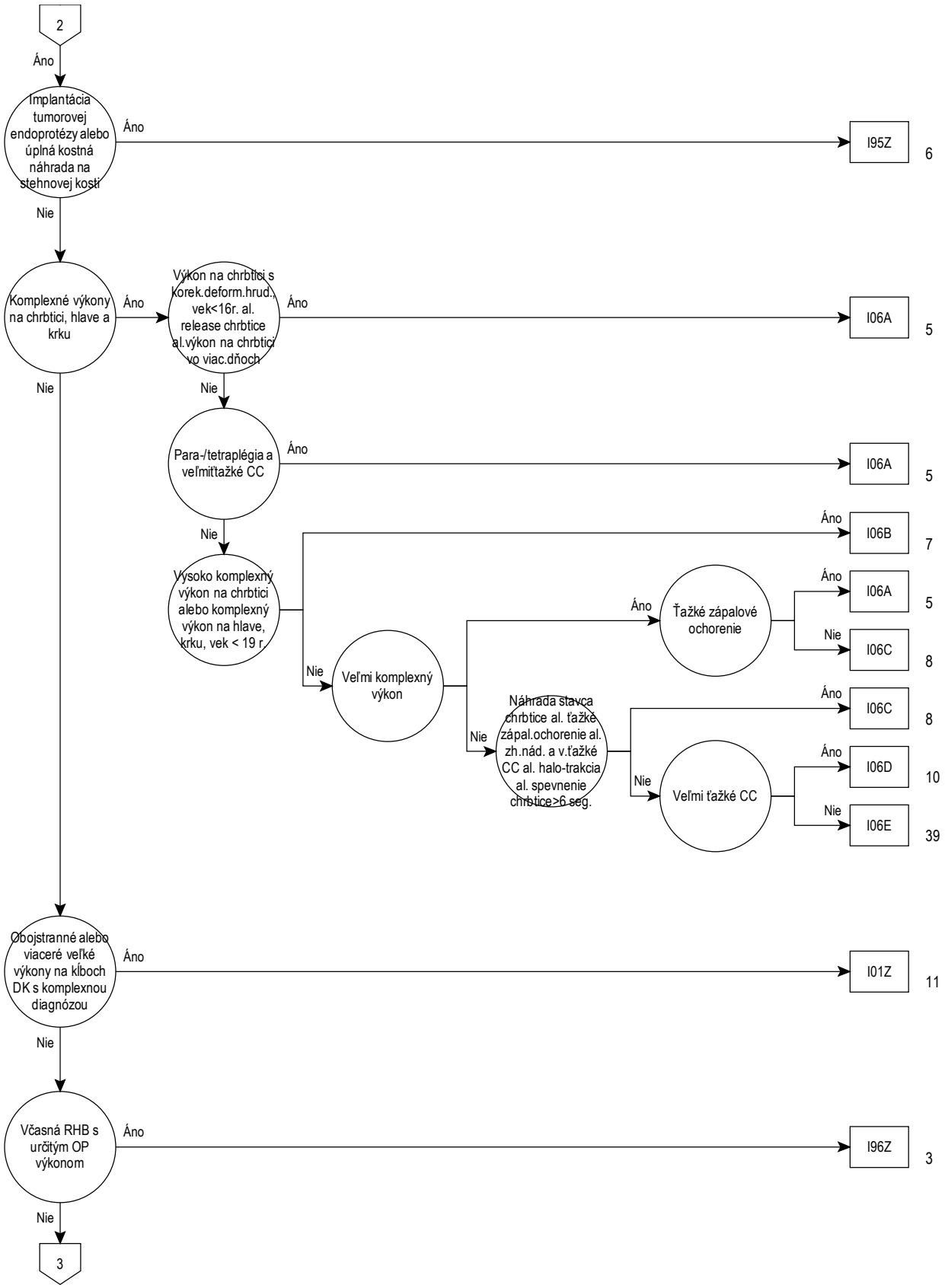
2
Áno
Implantácia tumorovej endoprotézy alebo úplná kostná náhrada na stehnovej kosti
Áno
I95Z
6
Nie
Komplexné výkony na chrbtici, hlave a krku
Áno
Výkon na chrbtici s korek.deform.hrud., vek<16r. al. release chrbtice al.výkon na chrbtici vo viac.dňoch
Áno
I06A
5
Nie
Nie
Para-/tetraplégia a veľmiťažké CC
Áno
I06A
5
Nie
Áno
I06B
7
Vysoko komplexný výkon na chrbtici alebo komplexný výkon na hlave, krku, vek < 19 r.
Áno
Ťažké zápalové ochorenie
Áno
I06A
5
Nie
I06C
8
Nie
Veľmi komplexný výkon
Áno
I06C
8
Nie
Náhrada stavca chrbtice al. ťažké zápal.ochorenie al. zh.nád. a v.ťažké CC al. halo-trakcia al. spevnenie chrbtice>6 seg.
Áno
I06D
10
Nie
Veľmi ťažké CC
Nie
I06E
39
Obojstranné alebo viaceré veľké výkony na kĺboch DK s komplexnou diagnózou
Áno
I01Z
11
Nie
Včasná RHB s určitým OP výkonom
Áno
I96Z
3
Nie
3

08

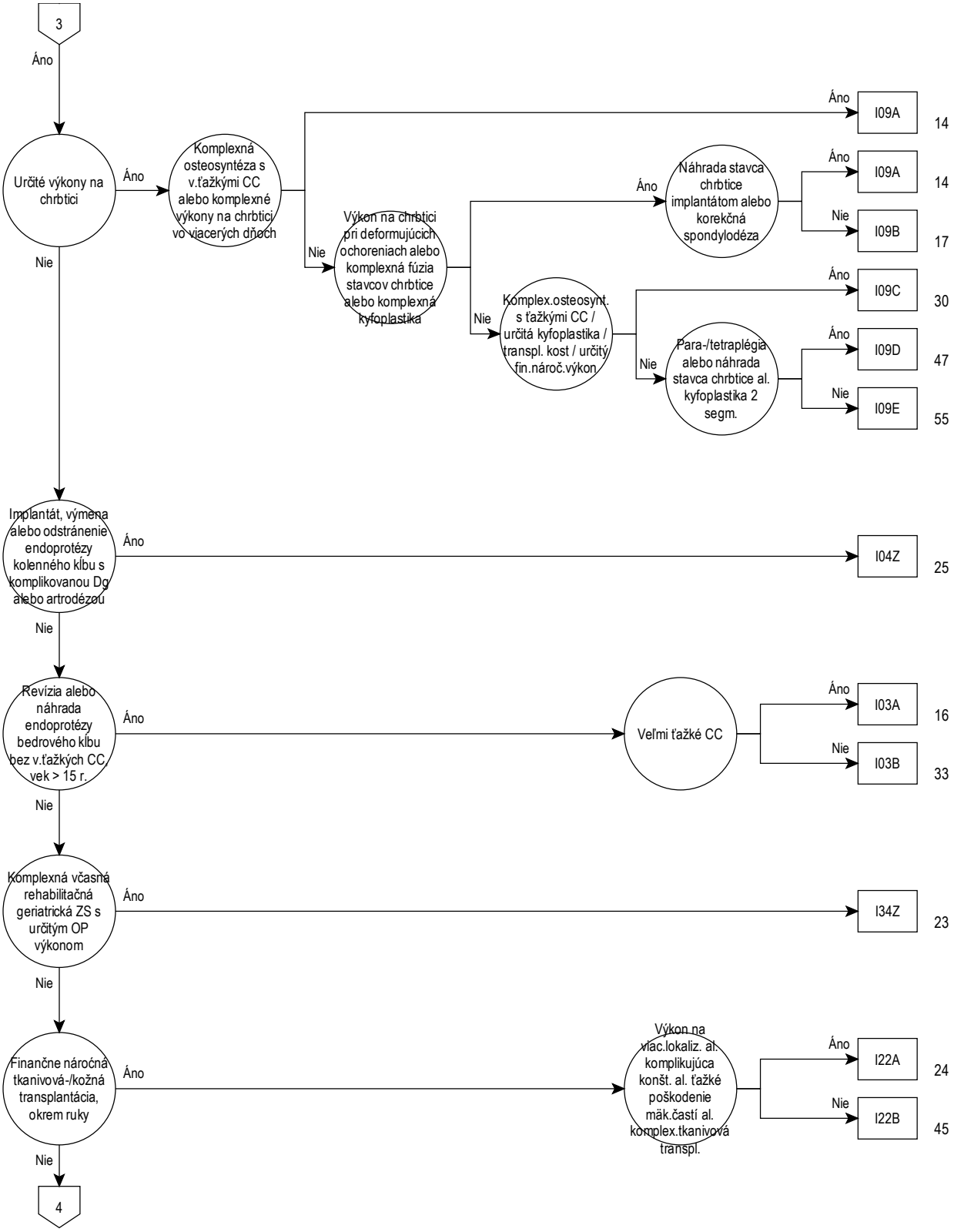
3
Áno
Určité výkony na chrbtici
Áno
Nie
Komplexná osteosyntéza s v.ťažkými CC alebo komplexné výkony na chrbtici vo viacerých dňoch
Áno
I09A
14
Nie
Výkon na chrbtici pri deformujúcich ochoreniach alebo komplexná fúzia stavcov chrbtice alebo komplexná kyfoplastika
Áno
Náhrada stavca chrbtice implantátom alebo korekčná spondylodéza
Áno
I09A
14
Nie
I09B
17
Nie
Komplex.osteosynt. s ťažkými CC / určitá kyfoplastika / transpl. kost / určitý fin.nároč.výkon
Áno
I09C
30
Nie
Para-/tetraplégia alebo náhrada stavca chrbtice al. kyfoplastika 2 segm.
Áno
I09D
47
Nie
I09E
55
Implantát, výmena alebo odstránenie endoprotézy kolenného kĺbu s komplikovanou Dg alebo artrodézou
Áno
I04Z
25
Nie
Revízia alebo náhrada endoprotézy bedrového kĺbu bez v.ťažkých CC, vek > 15 r.
Áno
Veľmi ťažké CC
Áno
I03A
16
Nie
I03B
33
Nie
Komplexná včasná rehabilitačná geriatrická ZS s určitým OP výkonom
Áno
I34Z
23
Nie
Finančne náročná tkanivová-/kožná transplantácia, okrem ruky
Áno
Výkon na viac.lokaliz. al. komplikujúca konšt. al. ťažké poškodenie mäk.častí al. komplex.tkanivová transpl.
Áno
I22A
24
Nie
I22B
45
Nie
4

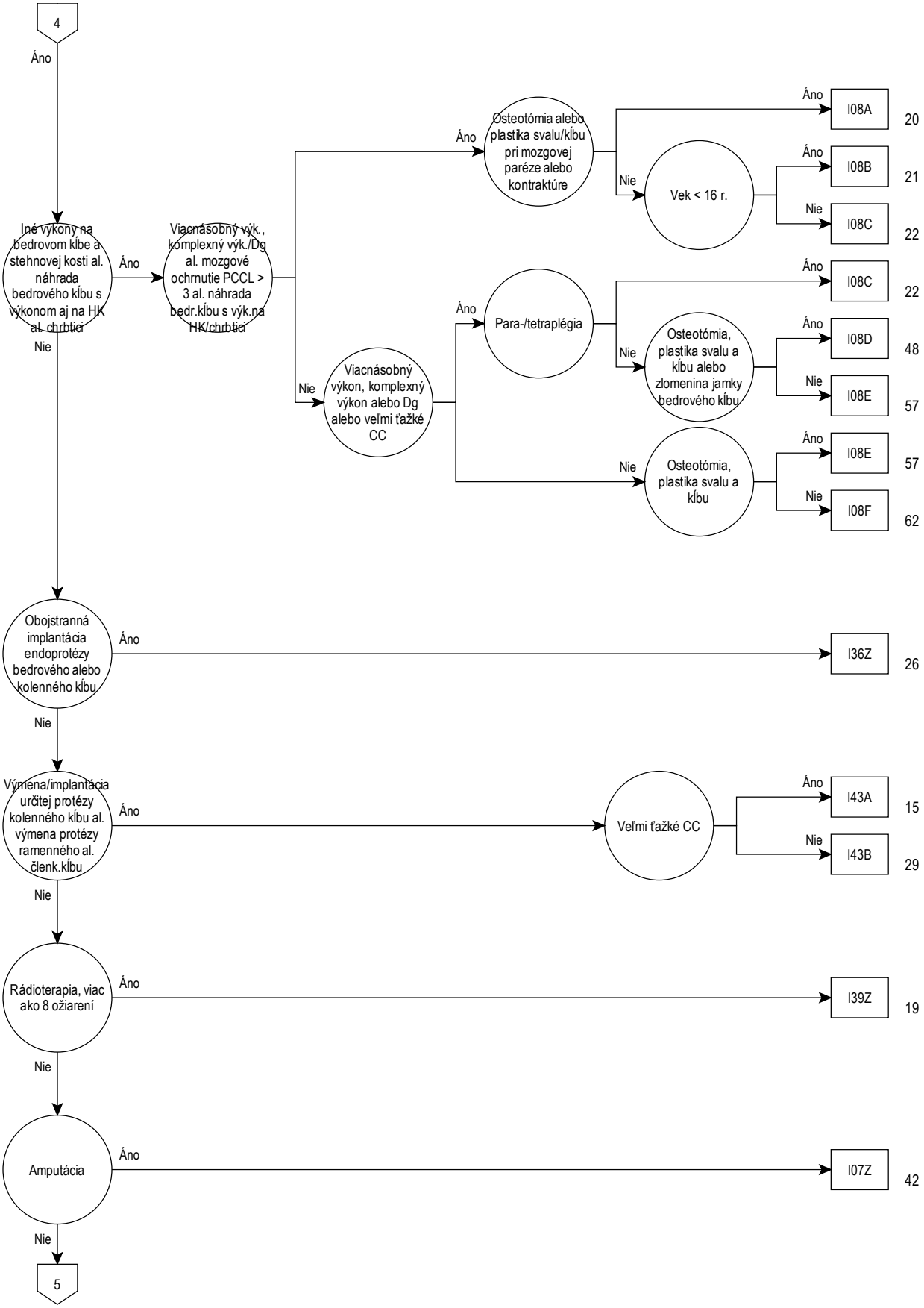
4
Áno
Iné výkony na bedrovom kĺbe a stehnovej kosti al. náhrada bedrového kĺbu s výkonom aj na HK al. chrbtici
Áno
Viacnásobný výk., komplexný výk./Dg al. mozgové ochrnutie PCCL > 3 al. náhrada bedr.kĺbu s výk.na HK/chrbtici
Áno
Osteotómia alebo plastika svalu/kĺbu pri mozgovej paréze alebo kontraktúre
Áno
I08A
20
Nie
Vek < 16 r.
Áno
I08B
21
Nie
I08C
22
Nie
Viacnásobný výkon, komplexný výkon alebo Dg alebo veľmi ťažké CC
Áno
Para-/tetraplégia
Áno
I08C
22
Nie
Osteotómia, plastika svalu a kĺbu alebo zlomenina jamky bedrového kĺbu
Áno
I08D
48
Nie
I08E
57
Nie
Osteotómia, plastika svalu a kĺbu
Áno
I08E
57
Nie
I08F
62
Nie
Obojstranná implantácia endoprotézy bedrového alebo kolenného kĺbu
Áno
I36Z
26
Nie
Výmena/implantácia určitej protézy kolenného kĺbu al. výmena protézy ramenného al. členk.kĺbu
Áno
Veľmi ťažké CC
Áno
I43A
15
Nie
I43B
29
Nie
Rádioterapia, viac ako 8 ožiarení
Áno
I39Z
19
Nie
Amputácia
Áno
I07Z
42
Nie
5

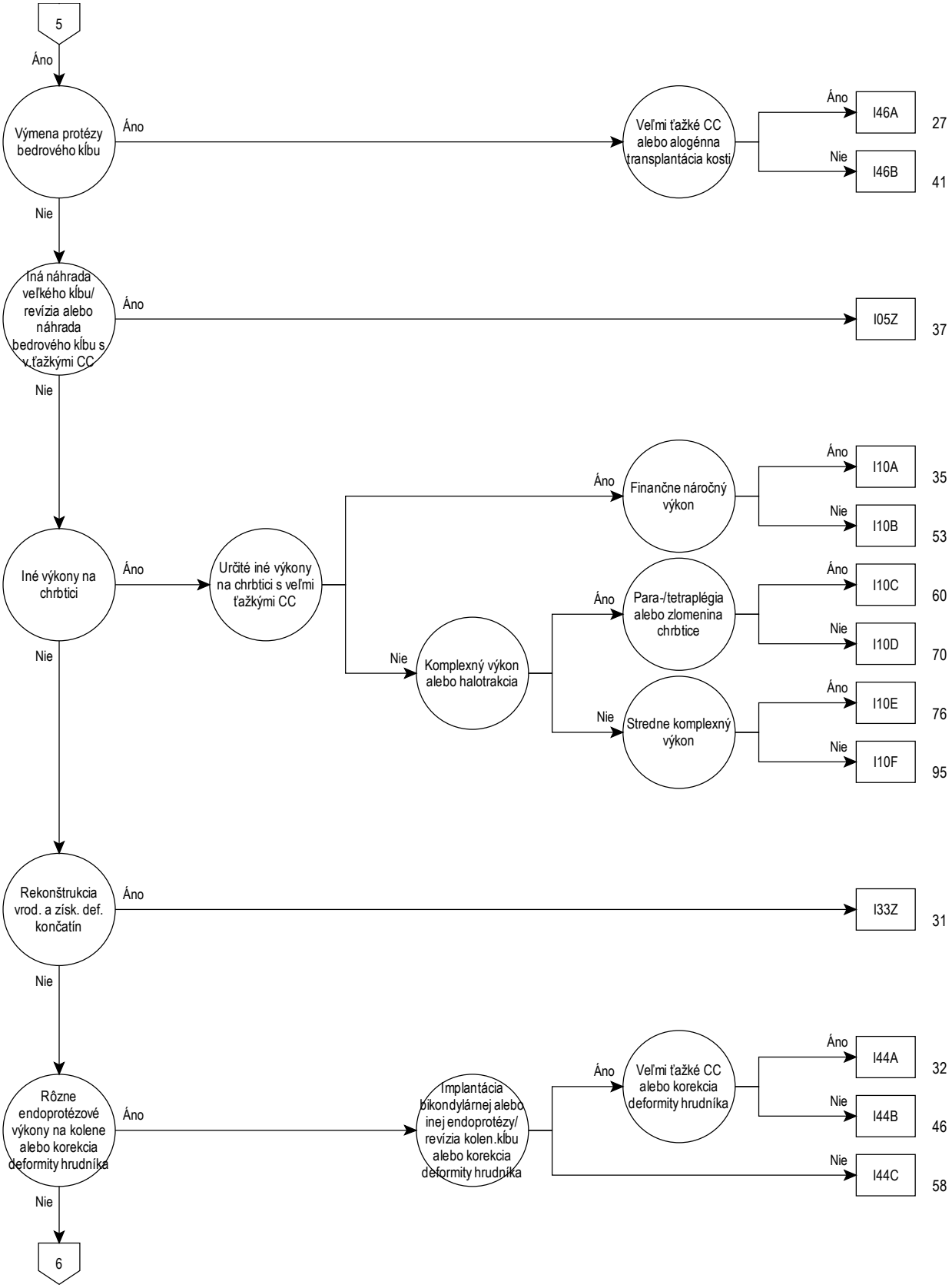
5
Áno
Výmena protézy bedrového kĺbu
Áno
Veľmi ťažké CC alebo alogénna transplantácia kosti
Áno
I46A
27
Nie
I46B
41
Nie
Iná náhrada veľkého kĺbu/ revízia alebo náhrada bedrového kĺbu s veľmi ťažkými CC
Áno
I05Z
37
Nie
Iné výkony na chrbtici
Áno
Určité iné výkony na chrbtici s veľmi ťažkými CC
Áno
Finančne náročný výkon
Áno
I10A
35
Nie
I10B
53
Nie
Komplexný výkon alebo halotrakcia
Áno
Para-/tetraplégia alebo zlomenina chrbtice
Áno
I10C
60
Nie
I10D
70
Nie
Stredne komplexný výkon
Áno
I10E
76
Nie
I10F
95
Nie
Rekonštrukcia vrod. a získ. def. končatín
Áno
I33Z
31
Nie
Rôzne endoprotézové výkony na kolene alebo korekcia deformity hrudníka
Áno
Implantácia bikondylárnej alebo inej endoprotézy/ revízia kolen.kĺbu alebo korekcia deformity hrudníka
Áno
Veľmi ťažké CC alebo korekcia deformity hrudníka
Áno
I44A
32
Nie
I44B
46
Nie
I44C
58
Nie
6

08

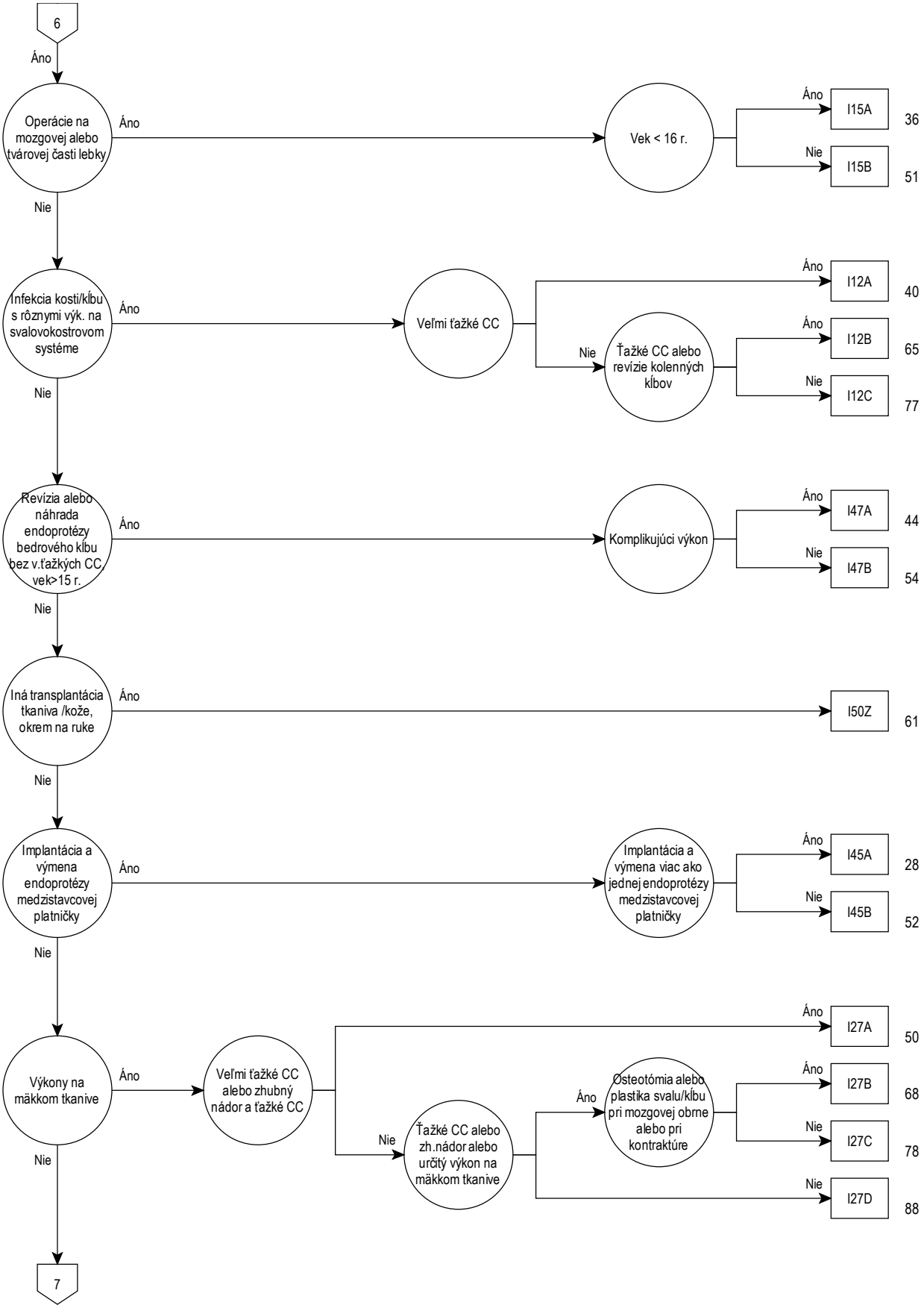
6
Áno
Operácie na mozgovej alebo tvárovej časti lebky
Áno
Vek < 16 r.
Áno
I15A
36
Nie
I15B
51
Nie
Infekcia kosti/kĺbu s rôznymi výk. na svalovokostrovom systéme
Áno
Veľmi ťažké CC
Áno
I12A
40
Nie
Ťažké CC alebo revízie kolenných kĺbov
Áno
I12B
65
Nie
I12C
77
Nie
Revízia alebo náhrada endoprotézy bedrového kĺbu bez v.ťažkých CC, vek>15 r.
Áno
Komplikujúci výkon
Áno
I47A
44
Nie
I47B
54
Nie
Iná transplantácia tkaniva /kože, okrem na ruke
Áno
I50Z
61
Nie
Implantácia a výmena endoprotézy medzistavcovej platničky
Áno
Implantácia a výmena viac ako jednej endoprotézy medzistavcovej platničky
Áno
I45A
28
Nie
I45B
52
Nie
Výkony na mäkkom tkanive
Áno
Veľmi ťažké CC alebo zhubný nádor a ťažké CC
Áno
I27A
50
Nie
Ťažké CC alebo zh.nádor alebo určitý výkon na mäkkom tkanive
Áno
Osteotómia alebo plastika svalu/kĺbu pri mozgovej obrne alebo pri kontraktúre
Áno
I27B
68
Nie
I27C
78
Nie
I27D
88
Nie
7

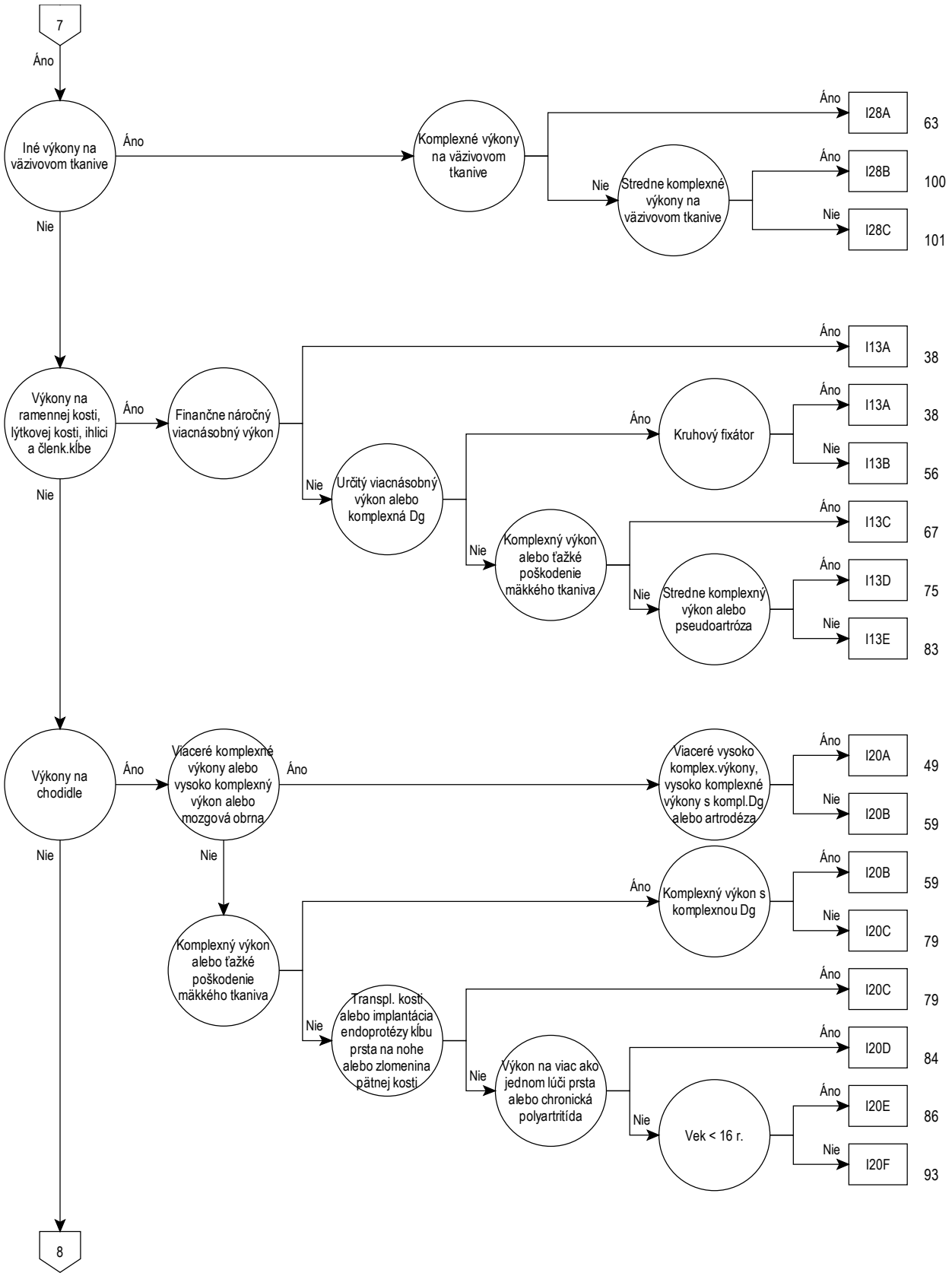
7
Áno
Iné výkony na väzivovom tkanive
Áno
Komplexné výkony na väzivovom tkanive
Áno
I28A
63
Nie
Stredne komplexné výkony na väzivovom tkanive
Áno
I28B
100
Nie
I28C
101
Nie
Výkony na ramennej kosti, lýtkovej kosti, ihlici a členk.kĺbe
Áno
Finančne náročný viacnásobný výkon
Áno
I13A
38
Nie
Určitý viacnásobný výkon alebo komplexná Dg
Áno
Kruhový fixátor
Áno
I13A
38
Nie
I13B
56
Nie
Komplexný výkon alebo ťažké poškodenie mäkkého tkaniva
Áno
I13C
67
Nie
Stredne komplexný výkon alebo pseudoartróza
Áno
I13D
75
Nie
I13E
83
Nie
Výkony na chodidle
Áno
Viaceré komplexné výkony alebo vysoko komplexný výkon alebo mozgová obrna
Áno
Viaceré vysoko komplex.výkony, vysoko komplexné výkony s kompl.Dg alebo artrodéza
Áno
I20A
49
Nie
I20B
59
Nie
Komplexný výkon alebo ťažké poškodenie mäkkého tkaniva
Áno
Komplexný výkon s komplexnou Dg
Áno
I20B
59
Nie
I20C
79
Nie
Transpl. kosti alebo implantácia endoprotézy kĺbu prsta na nohe alebo zlomenina pätnej kosti
Áno
I20C
79
Nie
Výkon na viac ako jednom lúči prsta alebo chronická polyartritída
Áno
I20D
84
Nie
Vek < 16 r.
Áno
I20E
86
Nie
I20F
93
8

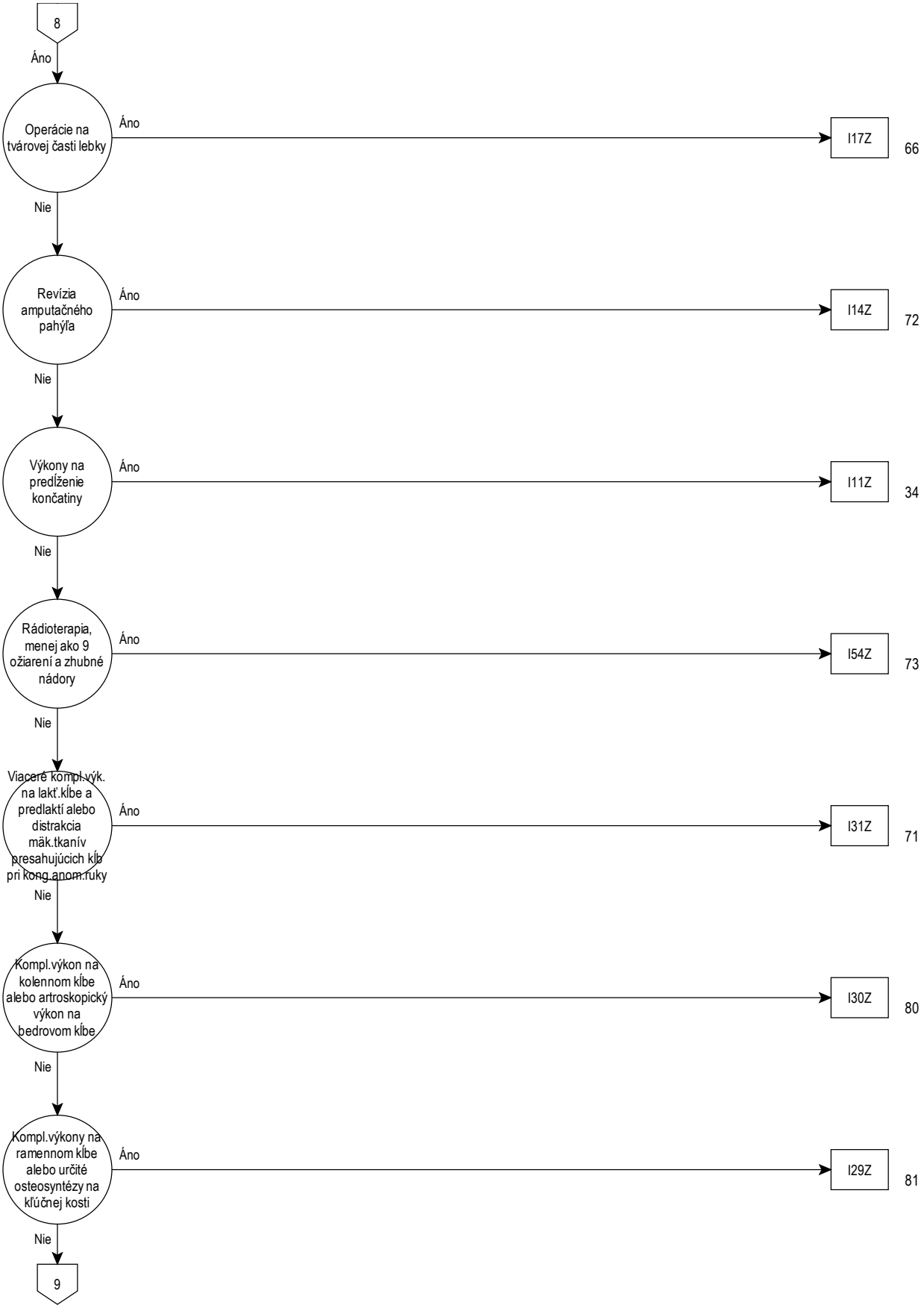
8
Áno
Operácie na tvárovej časti lebky
Áno
I17Z
66
Nie
Revízia amputačného pahýľa
Áno
I14Z
72
Nie
Výkony na predĺženie končatiny
Áno
I11Z
34
Nie
Rádioterapia, menej ako 9 ožiarení a zhubné nádory
Áno
I54Z
73
Nie
Viaceré kompl.výk. na lakť.kĺbe a predlaktí alebo distrakcia mäk.tkanív presahujúcich kĺb pri kong.anom.ruky
Áno
I31Z
71
Nie
Kompl.výkon na kolennom kĺbe alebo artroskopický výkon na bedrovom kĺbe
Áno
I30Z
80
Nie
Kompl.výkony na ramennom kĺbe alebo určité osteosyntézy na kľúčnej kosti
Áno
I29Z
81
Nie
9

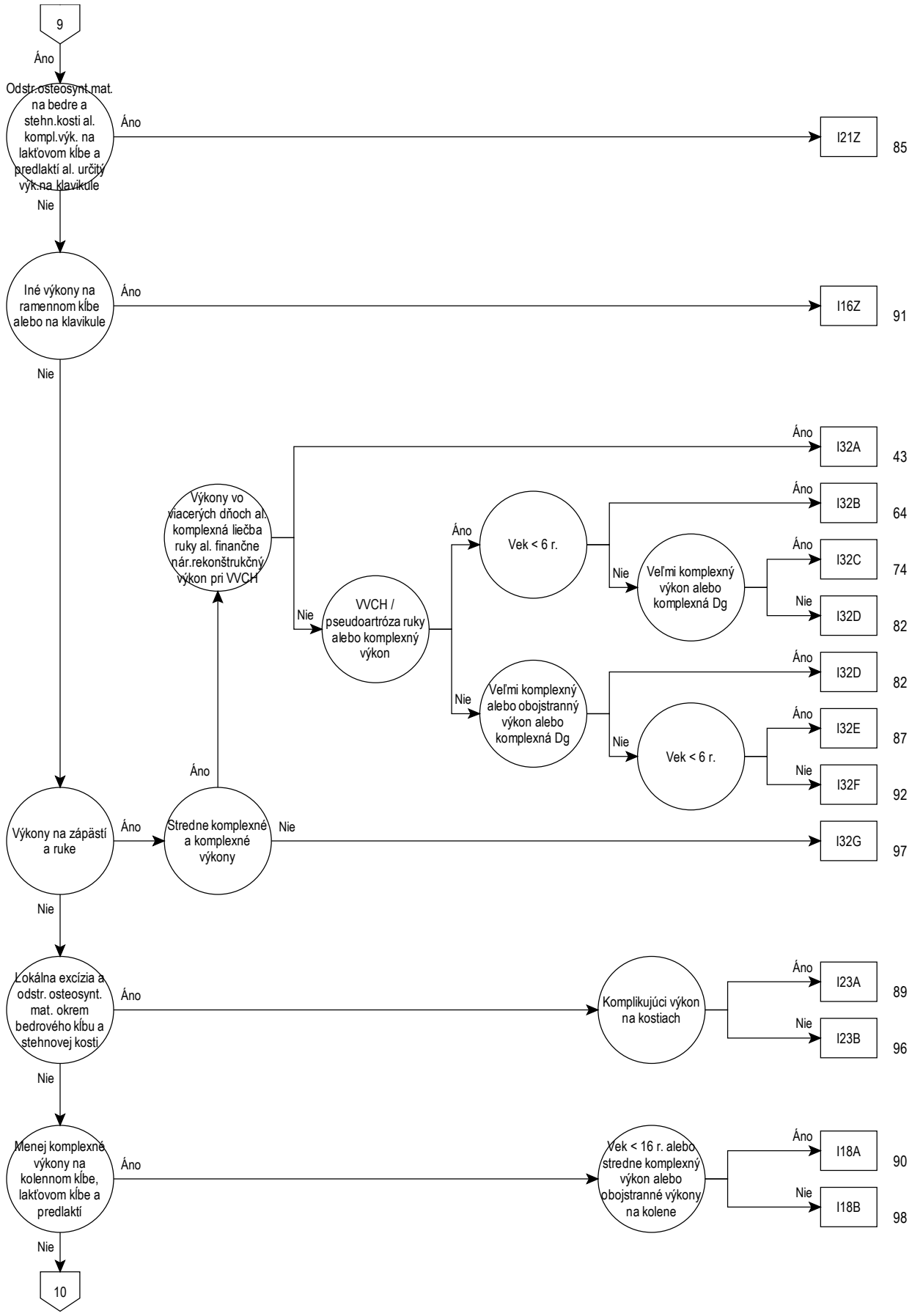
9
Áno
Odstr.osteosynt.mat. na bedre a stehn.kosti al. kompl.výk. na lakťovom kĺbe a predlaktí al. určitý výk.na klavikule
Áno
I21Z
85
Nie
Iné výkony na ramennom kĺbe alebo na klavikule
Áno
I16Z
91
Nie
Výkony vo viacerých dňoch al. komplexná liečba ruky al. finančne nár.rekonštrukčný výkon pri VVCH
Áno
I32A
43
Nie
VVCH / pseudoartróza ruky alebo komplexný výkon
Áno
Vek < 6 r.
Áno
I32B
64
Nie
Veľmi komplexný výkon alebo komplexná Dg
Áno
I32C
74
Nie
I32D
82
Nie
Veľmi komplexný alebo obojstranný výkon alebo komplexná Dg
Áno
I32D
82
Nie
Vek < 6 r.
Áno
I32E
87
Nie
I32F
92
Výkony na zápästí a ruke
Áno
Áno
Stredne komplexné a komplexné výkony
Nie
I32G
97
Nie
Lokálna excízia a odstr. osteosynt. mat. okrem bedrového kĺbu a stehnovej kosti
Áno
Komplikujúci výkon na kostiach
Áno
I23A
89
Nie
I23B
96
Nie
Menej komplexné výkony na kolennom kĺbe, lakťovom kĺbe a predlaktí
Áno
Vek < 16 r. alebo stredne komplexný výkon alebo obojstranné výkony na kolene
Áno
I18A
90
Nie
I18B
98
Nie
10

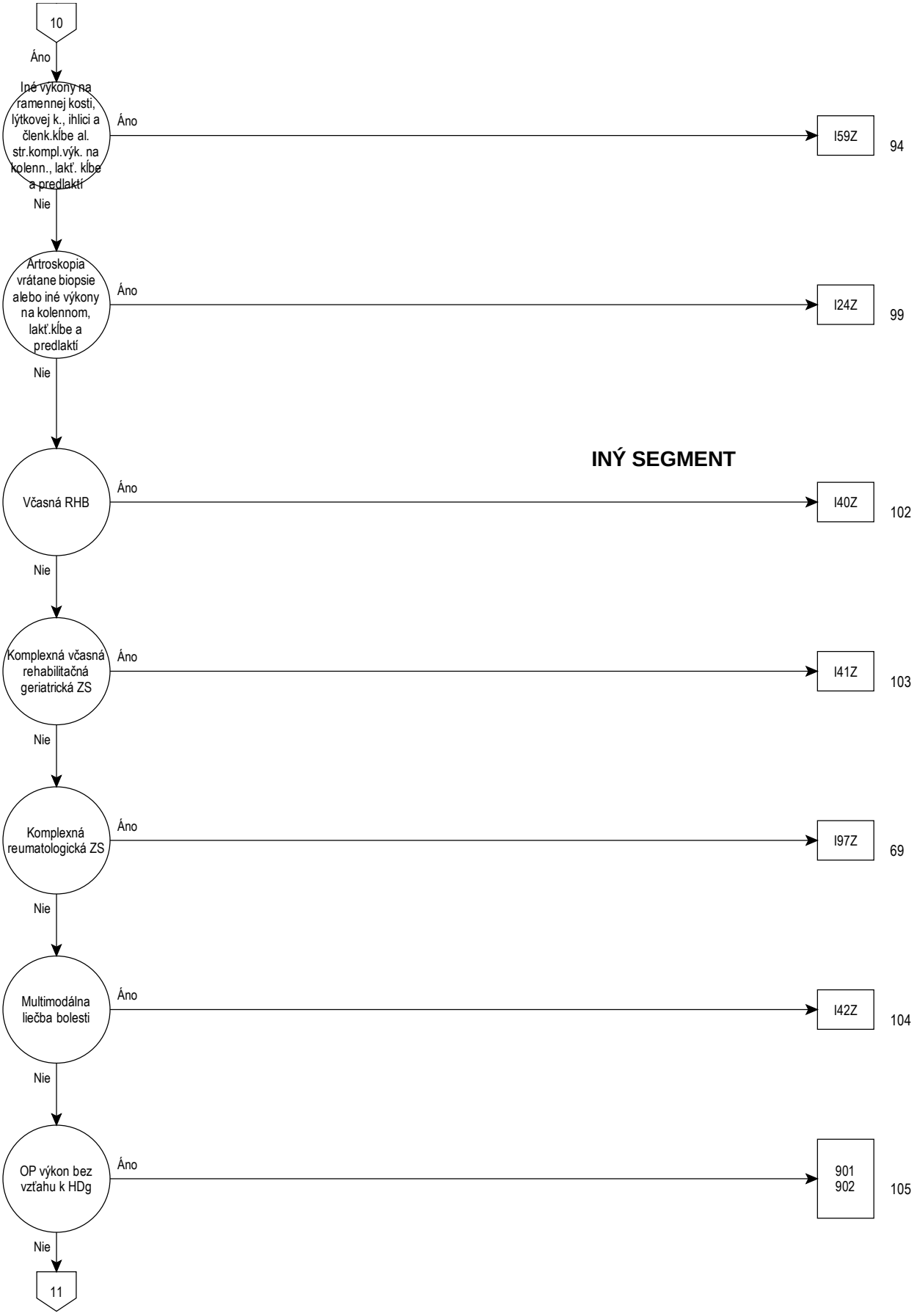
10
Áno
Iné výkony na ramennej kosti, lýtkovej k., ihlici a členk.kĺbe al. str.kompl.výk. na kolenn., lakť. kĺbe a predlaktí
Áno
I59Z
94
Nie
Artroskopia vrátane biopsie alebo iné výkony na kolennom, lakť.kĺbe a predlaktí
Áno
I24Z
99
Nie
INÝ SEGMENT
Včasná RHB
Áno
I40Z
102
Nie
Komplexná včasná rehabilitačná geriatrická ZS
Áno
I41Z
103
Nie
Komplexná reumatologická ZS
Áno
I97Z
69
Nie
Multimodálna liečba bolesti
Áno
I42Z
104
Nie
OP výkon bez vzťahu k HDg
Áno
901
902
105
Nie
11

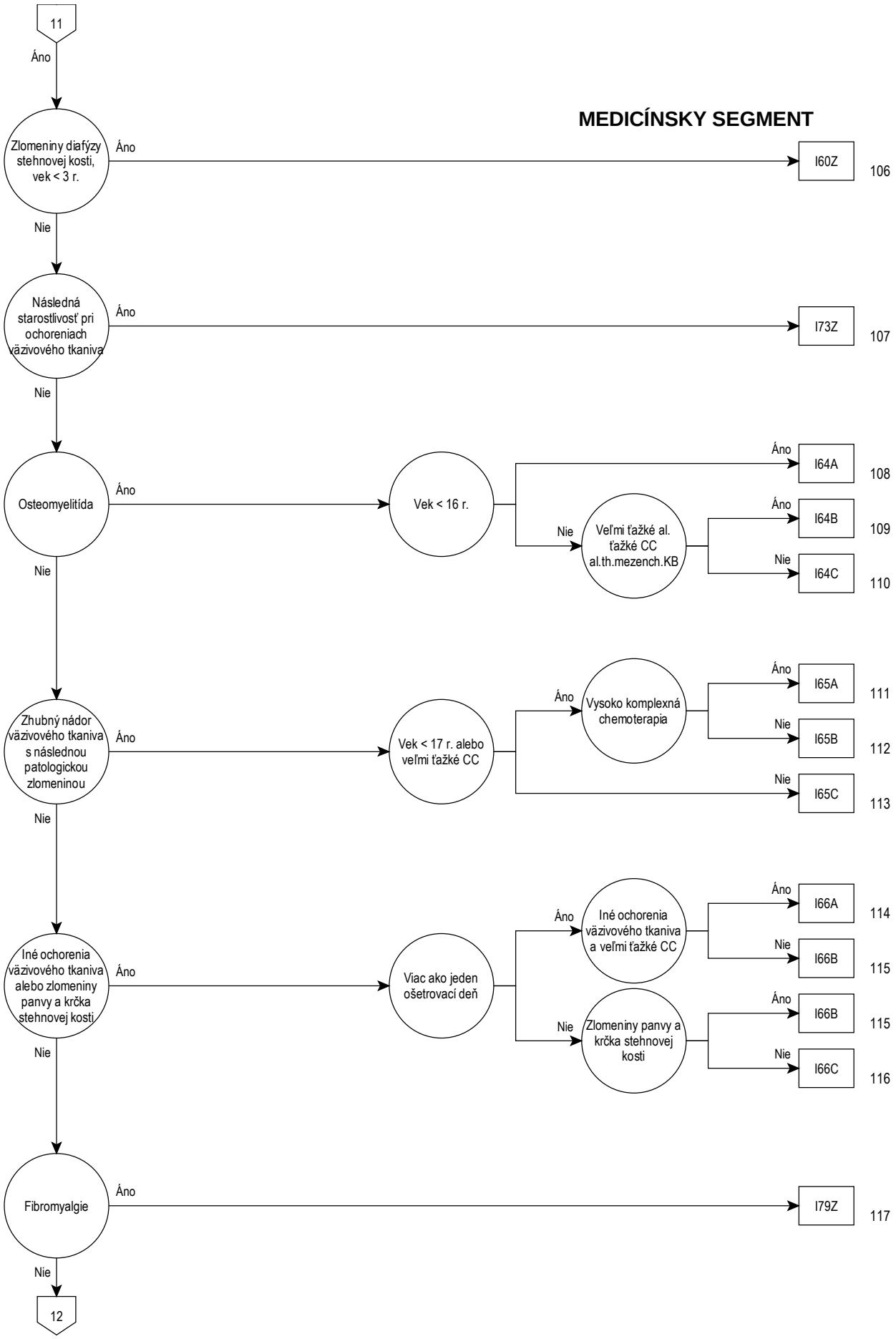
11
Áno
MEDICÍNSKY SEGMENT
Zlomeniny diafýzy stehnovej kosti, vek < 3 r.
Áno
I60Z
106
Nie
Následná starostlivosť pri ochoreniach väzivového tkaniva
Áno
I73Z
107
Nie
Osteomyelitída
Áno
Vek < 16 r.
Áno
I64A
108
Nie
Veľmi ťažké al. ťažké CC al.th.mezench.KB
Áno
I64B
109
Nie
I64C
110
Nie
Zhubný nádor väzivového tkaniva s následnou patologickou zlomeninou
Áno
Vek < 17 r. alebo veľmi ťažké CC
Áno
Vysoko komplexná chemoterapia
Áno
I65A
111
Nie
I65B
112
Nie
I65C
113
Nie
Iné ochorenia väzivového tkaniva alebo zlomeniny panvy a krčka stehnovej kosti
Áno
Viac ako jeden ošetrovací deň
Áno
Iné ochorenia väzivového tkaniva a veľmi ťažké CC
Áno
I66A
114
Nie
I66B
115
Nie
Zlomeniny panvy a krčka stehnovej kosti
Áno
I66B
115
Nie
I66C
116
Nie
Fibromyalgie
Áno
I79Z
117
Nie
12

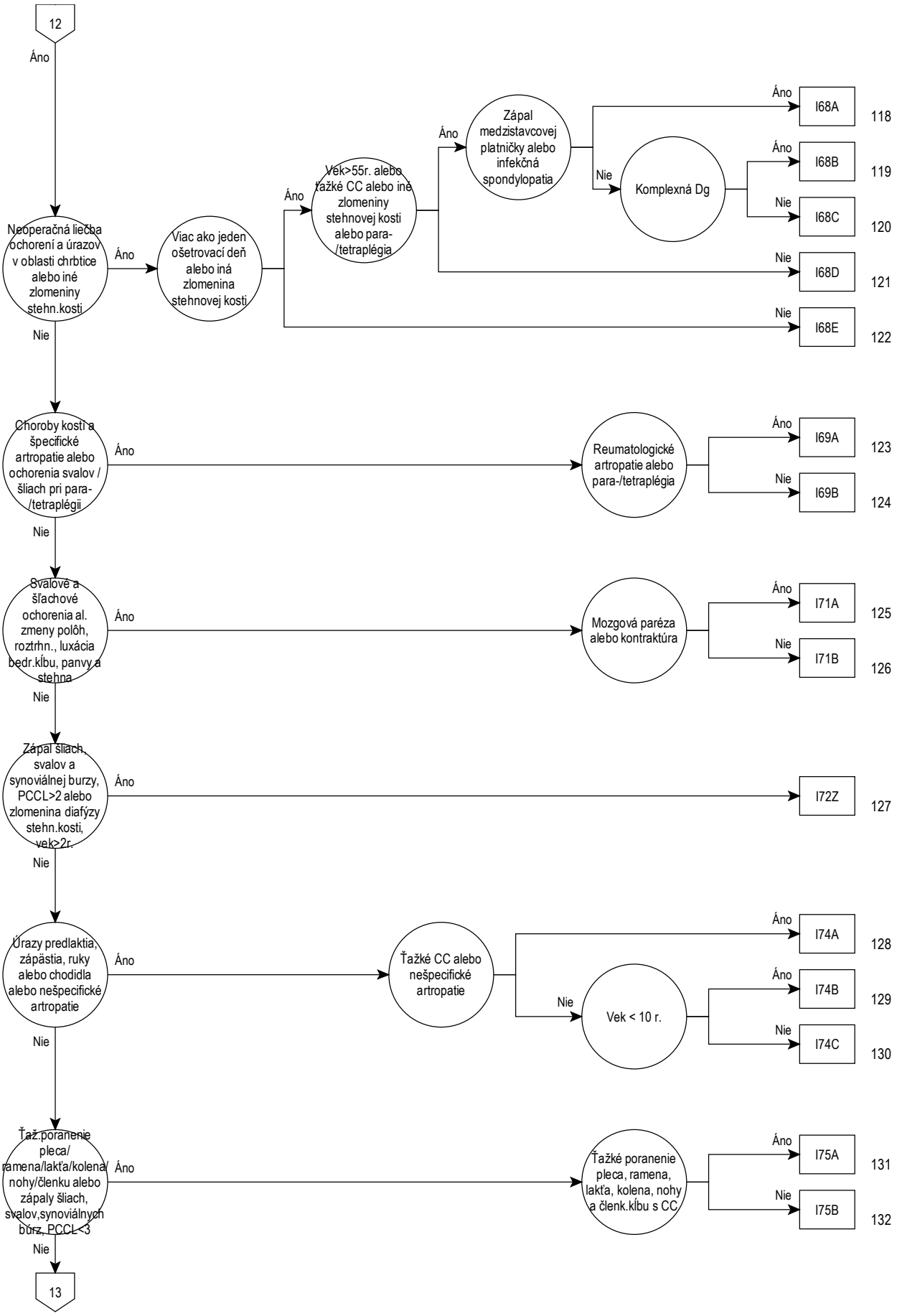
12
Áno
Neoperačná liečba ochorení a úrazov v oblasti chrbtice alebo iné zlomeniny stehn.kosti
Áno
Viac ako jeden ošetrovací deň alebo iná zlomenina stehnovej kosti
Áno
Vek>55r. alebo ťažké CC alebo iné zlomeniny stehnovej kosti alebo para-/tetraplégia
Áno
Zápal medzistavcovej platničky alebo infekčná spondylopatia
Nie
Komplexná Dg
Áno
I68A
118
Áno
I68B
119
Nie
I68C
120
Nie
I68D
121
Nie
I68E
122
Nie
Choroby kostí a špecifické artropatie alebo ochorenia svalov / šliach pri para-/tetraplégii
Áno
Reumatologické artropatie alebo para-/tetraplégia
Áno
I69A
123
Nie
I69B
124
Nie
Svalové a šľachové ochorenia al. zmeny polôh, roztrhn., luxácia bedr.kĺbu, panvy a stehna
Áno
Mozgová paréza alebo kontraktúra
Áno
I71A
125
Nie
I71B
126
Nie
Zápal šliach, svalov a synoviálnej burzy, PCCL>2 alebo zlomenina diafýzy stehn.kosti, vek>2r.
Áno
I72Z
127
Nie
Úrazy predlaktia, zápästia, ruky alebo chodidla alebo nešpecifické artropatie
Áno
Ťažké CC alebo nešpecifické artropatie
Áno
I74A
128
Nie
Vek < 10 r.
Áno
I74B
129
Nie
I74C
130
Nie
Ťaž.poranenie pleca/ramena/lakťa/kolena/nohy/členku alebo zápaly šliach, svalov,synoviálnych búrz, PCCL<3
Áno
Ťažké poranenie pleca, ramena, lakťa, kolena, nohy a členk.kĺbu s CC
Áno
I75A
131
Nie
I75B
132
Nie
13

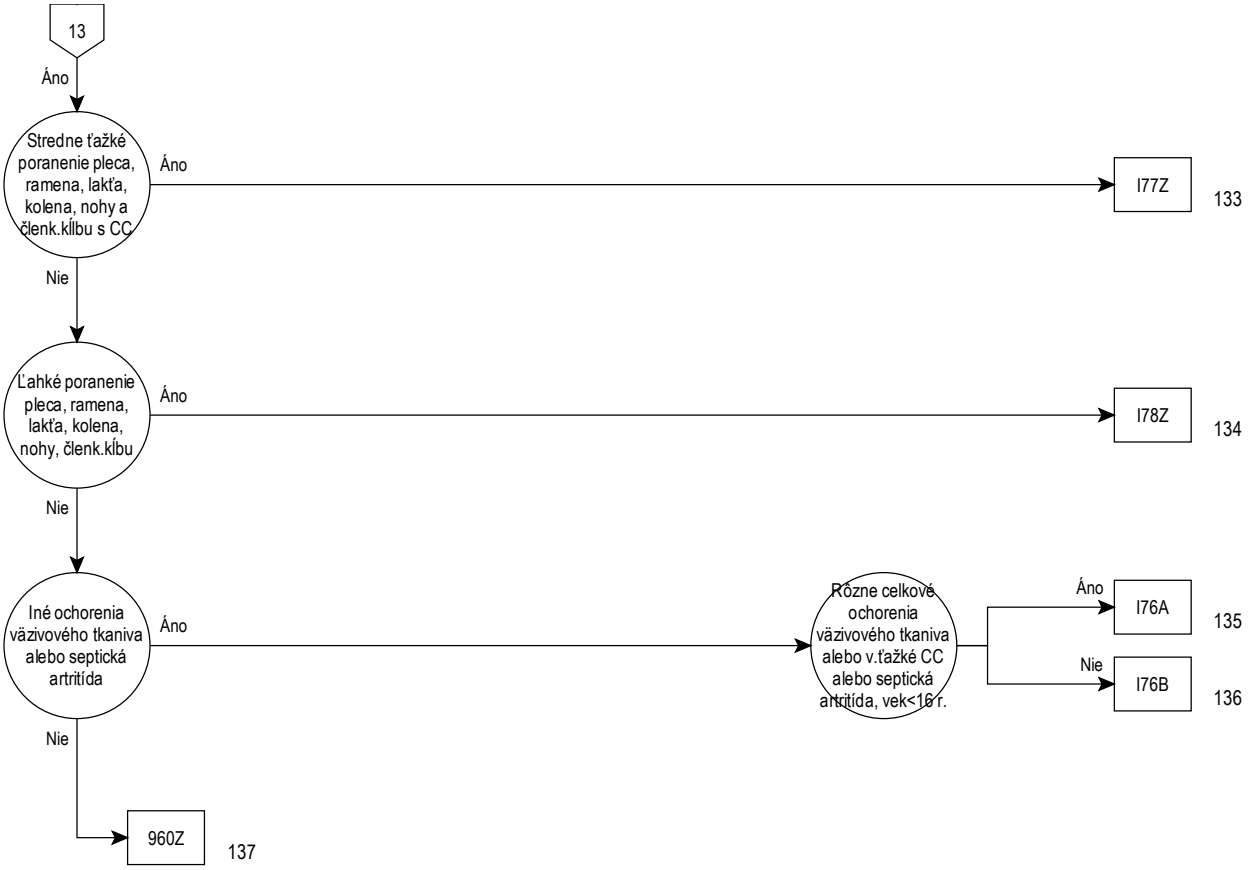
13
Áno
Stredne ťažké poranenie pleca, ramena, lakťa, kolena, nohy a členk.kĺbu s CC
Áno
I77Z
133
Nie
Ľahké poranenie pleca, ramena, lakťa, kolena, nohy, členk.kĺbu
Áno
I78Z
134
Nie
Iné ochorenia väzivového tkaniva alebo septická artritída
Áno
Rôzne celkové ochorenia väzivového tkaniva alebo v.ťažké CC alebo septická artritída, vek<16 r.
Áno
I76A
135
Nie
I76B
136
Nie
960Z
137

08

## Rozhodovacia logika MDC 08

HDg v tabuľke MDC08-0 alebo HDg v tabuľke MDC08-0 a Komplexná intenzívna ZS > 552 bodov

## Hlavná diagnóza pre MDC 08 (MDC08-0)

| | |
|---|---|
| A18.0 | Tuberkulóza kostí a kĺbov |
| A54.4 | Gonokoková infekcia svalovo-kostrovej sústavy |
| A66.6 | Kostné a kĺbové lézie pri frambézii |
| B90.2 | Následky tuberkulózy kostí a kĺbov |
| C40.0 | Zhubný nádor kosti a kĺb.chrupky lopatky a dlhých kostí HK |
| C40.1 | Zhubný nádor kosti a kĺbovej chrupky krátkych kostí HK |
| C40.2 | Zhubný nádor kosti a kĺbovej chrupky dlhých kostí DK |
| C40.3 | Zhubný nádor kosti a kĺbovej chrupky krátkych kostí DK |
| C40.8 | Zhubný nádor kosti a kĺb.chrupky končatín,presah.viac.obl. |
| C40.9 | Zhubný nádor kosti a kĺbovej chrupky končatiny,bliž.neurč. |
| C41.01 | Zhubný nádor kosti a kĺbovej chrupky v kraniofaciálnej obl. |
| C41.02 | Zhubný nádor kosti a kĺbovej chrupky v maxilofaciálnej obl. |
| C41.1 | Zhubný nádor kosti a kĺbovej chrupky dolnej čeľuste(sánky) |
| C41.2 | Zhubný nádor kosti a kĺbovej chrupky chrbtice |
| C41.30 | Zhubný nádor kosti a kĺbovej chrupky rebra |
| C41.31 | Zhubný nádor kosti a kĺbovej chrupky hrudnej kosti |
| C41.32 | Zhubný nádor kosti a kĺbovej chrupky kľúčnej kosti |
| C41.4 | Zhubný nádor kosti a kĺbovej chrupky panvovej kosti |
| C41.8 | Zhubný nádor kosti a kĺbovej chrupky presah.viac.obl. |
| C41.9 | Zhubný nádor kosti a kĺbovej chrupky,bliž.neurč. |
| C45.7 | Mezotelióm na inom mieste |
| C45.9 | Mezotelióm,bližšie neurčený |
| C47.0 | Zhubný nádor periférnych nervov hlavy,tváre a krku |
| C47.1 | Zhubný nádor periférnych nervov HK vrátane pleca |
| C47.2 | Zhubný nádor periférnych nervov DK vrátane bedra |
| C47.3 | Zhubný nádor periférnych nervov hrudníka |
| C47.4 | Zhubný nádor periférnych nervov brucha |
| C47.5 | Zhubný nádor periférnych nervov panvy |
| C47.6 | Zhubný nádor periférnych nervov trupu,bliž.neurč. |
| C47.8 | Zhub.nádor perifér.nerv. a autonóm.nerv.súst.presah.viac.obl. |
| C47.9 | Zhubný nádor perifér.nervov a autonóm.nerv.súst.,bliž.neurč. |
| C49.0 | Zhubný nádor spojivového a mäkk.tkaniva hlavy,tváre a krku |
| C49.1 | Zhubný nádor spojivového a mäkk.tkaniva HK vrátane pleca |
| C49.2 | Zhubný nádor spojivového a mäkk.tkaniva DK vrátane bedra |
| C49.3 | Zhubný nádor spojivového a mäkkého tkaniva hrudníka |
| C49.4 | Zhubný nádor spojivového a mäkkého tkaniva brucha |
| C49.5 | Zhubný nádor spojivového a mäkkého tkaniva malej panvy |
| C49.6 | Zhubný nádor spojivového a mäkkého tkaniva trupu,bliž.neurč. |
| C49.8 | Zhub.nádor spojiv.a mäk.tkan.,presah.viac.obl. |
| C49.9 | Zhub.nádor spojiv.a mäk.tkan.,b.n. |
| C79.5 | Sekundárny zhubný nádor kosti a kostnej drene |
| D16.0 | Nezhub.nádor lopatky a dlhých kostí HK |
| D16.1 | Nezhubný nádor krátkych kostí HK |
| D16.2 | Nezhubný nádor dlhých kostí DK |
| D16.3 | Nezhubný nádor krátkych kostí DK |
| D16.41 | Nezhubný nádor kosti a kĺb.chrupky,kraniofaciálna obl. |
| D16.42 | Nezhubný nádor kosti a kĺb.chrupky,maxilofaciálna obl. |
| D16.6 | Nezhubný nádor chrbtice |
| D16.8 | Nezhubný nádor panv.kostí,kríž.kosti a kostrče |
| D16.9 | Nezhubný nádor kosti a kĺbovej chrupky,bliž,neurč. |
| D21.0 | Nezhubný nádor spojiv.a iného mäkk.tkan.hlavy,tváre a krku |
| D21.1 | Nezhubný nádor spojiv.a iného mäkk.tkan.HK vrátane pleca |
| D21.2 | Nezhubný nádor spojiv.a iného mäkk.tkan.DK vrátane bedra |
| D21.3 | Nezhubný nádor spojiv.a iného mäkk.tkaniva hrudníka |
| D21.4 | Nezhubný nádor spojiv.a iného mäkk.tkaniva brucha |
| D21.5 | Nezhubný nádor spojiv.a iného mäkk.tkaniva panvy |
| D21.6 | Nezhubný nádor spojiv.a iného mäkk.tkaniva trupu,bliž.neurč. |
| D21.9 | Nezhubný nádor spojiv.a iného mäkk.tkaniva,bliž.neurč. |
| D48.0 | Nádor s neurčitým/neznám.správ.kosť a kĺbová chrupka |
| D48.1 | Nádor s neurčitým/neznám.správ.spojivové a i.mäkké tkanivo |
| D48.2 | Nádor s neurčitým/neznám.správ.perif.nervy a auton.nerv.súst. |
| E55.0 | Aktívna rachitída |
| E64.3 | Následky rachitídy |
| E85.0 | Hereditárno-familiárna amyloidóza bez neuropatie |
| E85.1 | Hereditárno-familiárna amyloidóza s neuropatiou |
| E85.2 | Hereditárno-familiárna amyloidóza,bližšie neurčená |
| E85.3 | Sekundárna systémová amyloidóza |
| E85.4 | Orgánovo ohraničená (lokalizovaná) amyloidóza |
| E85.8 | Iná amyloidóza |
| E85.9 | Amyloidóza,bližšie neurčená |
| H19.3 | Keratitída a keratokonjunkt.pri iných chorob.zatried.i. |
| H42.0 | Glaukóm pri endokrin.,nutričných a metabol.chor.z.i. |
| I00 | Reumatická horúčka bez postihnutia srdca |
| I68.0 | Mozgová amyloidová angiopatia |
| I73.0 | Raynaudov syndróm |
| I77.6 | Arteritída,bližšie neurčená |
| L40.5 | Artropatická psoriáza (M07.0-M07.3*, M09.0-*) |
| L87.1 | Reaktívna perforujúca kolagenóza |
| L94.4 | Gottronov syndróm |
| M00.00 | Artritída a polyartrit.zapríč.stafylo. na viac.m. |
| M00.01 | Artritída a polyartrit.zapríč.stafylok v obl.pleca |
| M00.02 | Artritída a polyartrit.zapríč.stafylok.v obl.nadlaktia |
| M00.03 | Artritída a polyartrit.zapríč.stafylok.v obl.predlak. |
| M00.04 | Artritída a polyartrit.zapríč.stafylok.v obl.ruky |
| M00.05 | Artritída a polyartrit.zapríč.stafylok.panv.obl.a stehna |
| M00.06 | Artritída a polyartrit.zapríč.stafylok.v obl.predkol. |
| M00.07 | Artritída a polyartrit.zapríč.stafylok.v obl.čl.a nohy |
| M00.08 | Artritída a polyartrit.zapríč.stafylok.na i.mieste |
| M00.09 | Artritída a polyartrit.zapríč.stafylok.na n.mieste |
| M00.10 | Artritída a polyartrit.zapríč.pneumok.,na viac.m. |
| M00.11 | Artritída a polyartrit.zapríč.pneumok.v obl.pleca |
| M00.12 | Artritída a polyartrit.zapríč.pneumok.v obl.nadlaktia |
| M00.13 | Artritída a polyartrit.zapríč.pneumok.v obl.predlak. |
| M00.14 | Artritída a polyartrit.zapríč.pneumok.v obl ruky |
| M00.15 | Artritída a polyartrit.zapríč.pneumok.panv.obl.a stehna |
| M00.16 | Artritída a polyartrit.zapríč.pneumok.v obl.predkol. |
| M00.17 | Artritída a polyartrit.zapríč.pneumok.v obl.čl.a nohy |
| M00.18 | Artritída a polyartrit.zapríč.pneumok.na i.mieste |
| M00.19 | Artritída a polyartrit.zapríč.pneumok.na n.mieste |
| M00.20 | Artritída a polyartrit.zapríč.i.streptok.na viac.m. |
| M00.21 | Artritída a polyartrit.zapríč.i.streptok.v obl.pleca |
| M00.22 | Artritída a polyartrit.zapríč.i.streptok.v obl.nadlaktia |
| M00.23 | Artritída a polyartrit.zapríč.i.streptok.v obl.predlak. |
| M00.24 | Artritída a polyartrit.zapríč.i.streptok.v obl.ruky |
| M00.25 | Artritída a polyartrit.zapríč.i.streptok.panv.obl.a stehna |
| M00.26 | Artritída a polyartrit.zapríč.i.streptok.v obl.predkol. |
| M00.27 | Artritída a polyartrit.zapríč.i.streptok.v obl.čl.a nohy |
| M00.28 | Artritída a polyartrit.zapríč.i.streptok.na i.mieste |
| M00.29 | Artritída a polyartrit.zapríč.i.streptok.na n.mieste |
| M00.80 | Artritída a polyartrit.zapríč.i.bliž.urč.baktér.viac.mies. |
| M00.81 | Artritída a polyartrit.zapríč.i.bliž.urč.baktér.v obl.pleca |
| M00.82 | Artritída a polyartrit. zapr.i.bliž.urč.baktér.v obl.nadlaktia |
| M00.83 | Artritída a polyartrit. zapr.i.bliž.urč.baktér.v obl.predlak. |
| M00.84 | Artritída a polyartrit.zapr.i.bliž.urč.baktér.v obl.ruky |
| M00.85 | Artritída a polyartrit.zapr.i.bliž.urč.baktér.panv.obl.a steh. |
| M00.86 | Artritída a polyartrit.zapr.i.bliž.urč.baktér.v obl.predkol. |
| M00.87 | Artritída a polyartrit.zapr.i.bliž.urč.baktér.v obl.čl.a nohy |
| M00.88 | Artritída a polyartrit. zapr.i.bliž.urč.baktér.na i.mieste |
| M00.89 | Artritída a polyartrit.zapr.i.bliž.urč.baktér.mies.bliž.urč. |
| M00.90 | Pyogénna artritída,bliž.neurč.na viac.miestach |
| M00.91 | Pyogénna artritída,bliž.neurč.v obl.pleca |
| M00.92 | Pyogénna artritída,bliž.neurč.v obl.nadlaktia |
| M00.93 | Pyogénna artritída,bliž.neurč.v obl.predlak. |
| M00.94 | Pyogénna artritída,bliž.neurč.v obl.ruky |
| M00.95 | Pyogénna artritída,bliž.neurč.v panv.obl.a stehna |
| M00.96 | Pyogénna artritída,bliž.neurč.v obl.predkol. |
| M00.97 | Pyogénna artritída,bliž.neurč.v obl.čl.a nohy |
| M00.98 | Pyogénna artritída,bliž.neurč.na i.mieste |

| | |
|---|---|
| M00.99 | Pyogénna artritída,bliž.neurč.,miesto bliž.neurč. |
| M01.00 | Artritída zapríč.meningok.na viac.m. |
| M01.01 | Artritída zapríč.meningok.v obl.pleca |
| M01.02 | Artritída zapríč.meningok.v obl. nadlaktia |
| M01.03 | Artritída zapríč.meningok.v obl.predlak. |
| M01.04 | Artritída zapríč.meningok.v obl.ruky |
| M01.05 | Artritída zapríč.meningok.panv.obl.a stehna |
| M01.06 | Artritída zapríč.meningok.v obl.predkol. |
| M01.07 | Artritída zapríč.meningok.v obl.čl.a nohy |
| M01.08 | Artritída zapríč.meningok.na i.mieste |
| M01.09 | Artritída zapríč.meningok.na n. mieste |
| M01.10 | Tuberkulózna artritída na viac.m. |
| M01.11 | TBC artritída v obl.pleca |
| M01.12 | TBC artritída nadlaktia |
| M01.13 | TBC artritída predlak. |
| M01.14 | TBC artritída ruky |
| M01.15 | TBC artritída panv.obl.a stehna |
| M01.16 | TBC artritída predkol. |
| M01.17 | TBC artritída čl.a nohy |
| M01.18 | TBC artritída na i.mieste |
| M01.19 | Tuberkulózna artritída na n.mieste |
| M01.20 | Artritída pri Lymskej chorobe na viac.m. |
| M01.21 | Artritída pri Lymskej chorobe v obl.pleca |
| M01.22 | Artritída pri Lymskej chorobe v obl.nadlaktiaze |
| M01.23 | Artritída pri Lymskej chorobe v obl.predlak. |
| M01.24 | Artritída pri Lymskej chorobe v obl.ruky |
| M01.25 | Artritída pri Lymskej chorobe panv.obl.a stehna |
| M01.26 | Artritída pri Lymskej chorobe v obl.predkol. |
| M01.27 | Artritída pri Lymskej chorobe v obl.čl.a nohy |
| M01.28 | Artritída pri Lymskej chorobe na i.mieste |
| M01.29 | Artritída pri Lymskej chorobe miesto bližšie |
| M01.30 | Artritída pri i.baktér.chor.zatried.i.na viac.m. |
| M01.31 | Artritída pri i.baktér.chor.zatried.i.obl.pleca |
| M01.32 | Artritída pri i.baktér.chor.zatried.i.v obl.nadlaktia |
| M01.33 | Artritída pri i.baktér.chor.zatried.i.v obl.predlak. |
| M01.34 | Artritída pri i.baktér.chor.zatried.i.v obl.ruky |
| M01.35 | Artritída pri i.baktér.chor.zatried.i.panv.obl.a stehna |
| M01.36 | Artritída pri i.baktér.chor.zatried.i.v obl.predkol. |
| M01.37 | Artritída pri i.baktér.chor.zatried.i.v obl.čl.a nohy |
| M01.38 | Artritída pri i.baktér.chor.zatried.i.na i.mieste |
| M01.39 | Artritída pri i.baktér.chor.zatried.i.miesto bližš.neurč. |
| M01.40 | Artritída pri ružienke na viac.m. |
| M01.41 | Artritída pri ružienke v obl.pleca. |
| M01.42 | Artritída pri ružienke v obl.nadlaktia |
| M01.43 | Artritída pri ružienke v obl.predlak. |
| M01.44 | Artritída pri ružienke v obl.ruky |
| M01.45 | Artritída pri ružienke panv.obl.a stehna |
| M01.46 | Artritída pri ružienke v obl.predkol. |
| M01.47 | Artritída pri ružienke v obl.čl.a nohy |
| M01.48 | Artritída pri ružienke na i.mieste |
| M01.49 | Artritída pri ružienkena n. mieste |
| M01.50 | Artritída pri i.vírus.chor.zatried.i.na viac.m. |
| M01.51 | Artritída pri i.vírus.chor.zatried.i.v obl.pleca |
| M01.52 | Artritída pri i.vírus.chor.zatried.i.v obl.nadlaktia |
| M01.53 | Artritída pri i.vírus.chor.zatried.i.v obl.predlak. |
| M01.54 | Artritída pri i.vírus.chor.zatried.i.v obl.ruky |
| M01.55 | Artritída pri i.vírus.chor.zatried.i.panv.obl.a stehna |
| M01.56 | Artritída pri i.vírus.chor.zatried.i.v obl.predkol. |
| M01.57 | Artritída pri i.vírus.chor.zatried.i.v obl.čl.a nohy |
| M01.58 | Artritída pri i.vírus.chor.zatried.i.na i.mieste |
| M01.59 | Artritída pri i.vírus.chor.zatried.i.miesto bliž.neurč. |
| M01.60 | Artritída pri mykózach na viac.m. |
| M01.61 | Artritída pri mykózach v obl.pleca |
| M01.62 | Artritída pri mykózach v obl.nadlaktia |
| M01.63 | Artritída pri mykózach v obl. predlak. |
| M01.64 | Artritída pri mykózach v obl.ruky |
| M01.65 | Artritída pri mykózach panv.obl.a stehna |
| M01.66 | Artritída pri mykózach v obl.predkol. |
| M01.67 | Artritída pri mykózach v obl.čl. a nohy |
| M01.68 | Artritída pri mykózach na i.mieste |
| M01.69 | Artritída pri mykózach na.mieste |
| M01.80 | Artritída pri i.infekč.a parazit.chor.zatried.i.na viac.m. |
| M01.81 | Artritída pri i.infekč.a parazit.chor.zatried.i.v obl.pleca |
| M01.82 | Artritída pri i.infekč.a parazit.chor.zat.i.v obl.nadlaktia |
| M01.83 | Artritída pri i.infekč.a parazit.chor.zatried.i.v obl.predlak. |
| M01.84 | Artritída pri i.infekč.a parazit.chor.zatried.i.v obl.ruky |
| M01.85 | Artritída pri i.inf.a parazit.chor.zatr.i.panv.obl.a stehna |
| M01.86 | Artritída pri i.infekč.a parazit.chor.zatried.i.v obl.predkol. |
| M01.87 | Artritída pri i.infekč.a parazit.chor.zat.i.v obl.čl.a nohy |
| M01.88 | Artritída pri i.infekč.a parazit.chor.zatried.i.na i.mieste |
| M01.89 | Artritída pri i.infekč.a parazit.chor.zat.i.,m.bliž.neurč. |
| M02.00 | Artritída po črevnom bajpase, na viacerých miestach |
| M02.01 | Artritída po črevnom bajpase v obl.pleca |
| M02.02 | Artritída po črevnom bajpase v obl.nadlaktia |
| M02.03 | Artritída po črevnom bajpase v obl.predlak. |
| M02.04 | Artritída po črevnom bajpase v obl.ruky |
| M02.05 | Artritída po črevnom bajpase v obl.panv.a stehna |
| M02.06 | Artritída po črevnom bajpase v obl.predkol. |
| M02.07 | Artritída po črevnom bajpase v obl.čl.a nohy |
| M02.08 | Artritída po črevnom bajpase na i.mieste |
| M02.09 | Artritída po črevnom bajpase na n.mieste |
| M02.10 | Postenteritická artritída,na viacerých miestach |
| M02.11 | Postenterická artritída v obl.pleca |
| M02.12 | Postenterická artritída v obl.nadlaktia |
| M02.13 | Postenterická artritída v obl.predlak. |
| M02.14 | Postenterická artritída v obl.ruky |
| M02.15 | Postenterická artritída v obl.panv.obl.a stehna |
| M02.16 | Postenterická artritída v obl.predkol. |
| M02.17 | Postenterická artritída v obl.čl.a nohy |
| M02.18 | Postenterická artritída na i.mieste |
| M02.19 | Postenteritická artritída,miesto bliž.neur. |
| M02.20 | Artritída po očkovaní,na viacerých miestach |
| M02.21 | Artritída po očkovaní,v oblasti pleca |
| M02.22 | Artritída po očkovaní,v obl.nadlaktia |
| M02.23 | Artritída po očkovaní,v obl. predlak. |
| M02.24 | Artritída po očkovaní,v obl.ruky |
| M02.25 | Artritída po očkovaní,v obl.panv.a stehna |
| M02.26 | Artritída po očkovaní,v obl.predkol. |
| M02.27 | Artritída po očkovaní,v obl.čl.a nohy |
| M02.28 | Artritída po očkovaní,na i.mieste |
| M02.29 | Artritída po očkovaní,miesto bliž.neurč. |
| M02.30 | Reiterova choroba na viacerých miestach |
| M02.31 | Reiterova choroba v obl.pleca |
| M02.32 | Reiterova choroba v obl.nadlaktia |
| M02.33 | Reiterova choroba v obl.predlak. |
| M02.34 | Reiterova choroba v obl.ruky |
| M02.35 | Reiterova choroba v obl.panv.a stehna |
| M02.36 | Reiterova choroba v obl.predkol. |
| M02.37 | Reiterova choroba v obl čl. a nohy |
| M02.38 | Reiterova choroba na i.mieste |
| M02.39 | Reiterova choroba,miesto bliž.neurč. |
| M02.80 | Iná reaktívna artritída,na viacerých miestach |
| M02.81 | Iná reaktívna artritída v obl.pleca |
| M02.82 | Iná reaktívna artritída v obl.nadlaktia |
| M02.83 | Iná reaktívna artritída v obl.predlak. |
| M02.84 | Iná reaktívna artritída v obl.ruky |
| M02.85 | Iná reaktívna artritída v obl.panv.a stehna |
| M02.86 | Iná reaktívna artritída v obl.predkol. |
| M02.87 | Iná reaktívna artritída v obl.čl.a nohy |
| M02.88 | Iná reaktívna artritída na i.mieste |
| M02.89 | Iná reaktívna artritída,miesto bliž.neurč. |
| M02.90 | Rreaktívna artritída,bliž.neurč.na viac.m. |
| M02.91 | Rreaktívna artritída,bliž.neurč.v obl.pleca |
| M02.92 | Rreaktívna artritída,bliž.neurč.v obl.nadlaktia |
| M02.93 | Rreaktívna artritída,bliž.neurč.v obl.predlak. |
| M02.94 | Rreaktívna artritída,bliž.neurč.v obl.ruky |
| M02.95 | Rreaktívna artritída,bliž.neurč.v obl.panv.a stehna |
| M02.96 | Rreaktívna artritída,bliž.neurč.v obl.predkol. |
| M02.97 | Rreaktívna artritída,bliž.neurč. v obl.čl.a nohy, |
| M02.98 | Rreaktívna artritída,bliž.neurč.na i.mieste |

| | |
|---|---|
| M02.99 | Rreaktívna artritída,bliž.neurč.miesto bliž.neurč. |
| M03.20 | Iné poinfek.artritída pri chor.zat.i.na viac.m |
| M03.21 | Iné poinfek.artritída pri chor.zat.i.v obl.pleca |
| M03.22 | Iné poinfek.artritída pri chor.zat.i.v obl.nadlaktia |
| M03.23 | Iné poinfek.artritída pri chor.zat.i.v obl.predlak. |
| M03.24 | Iné poinfek.artritída pri chor.zat.i.v obl.ruky |
| M03.25 | Iné poinfek.artritída pri chor.zat.i.v obl.panv.a stehna. |
| M03.26 | Iné poinfek.artritída pri chor.zat.i.v obl.predkol. |
| M03.27 | Iné poinfek.artritída pri chor.zat.i.v obl.čl.a nohy |
| M03.28 | Iné poinfek.artritída pri chor.zat.i.na i.mieste |
| M03.29 | Iné poinfek.artritída pri chor.zat.i.,miesto bliž.neurč. |
| M03.60 | Reaktívna artritída pri i.chorobách z.i.,na viac.m. |
| M03.61 | Reaktívna artritída pri i.chorobách z.i.v obl.pleca |
| M03.62 | Reaktívna artritída pri i.chorobách z.i.v obl.nadlaktia |
| M03.63 | Reaktívna artritída pri i.chorobách z.i.v obl.predlak. |
| M03.64 | Reaktívna artritída pri i.chorobách z.i.v obl.ruky |
| M03.65 | Reaktívna artritída pri i.chorobách z.i.v obl.panv.a stehna |
| M03.66 | Reaktívna artritída pri i.chorobách z.i.v obl.predkol. |
| M03.67 | Reaktívna artritída pri i.chorobách z.i.v obl.čl.a nohy |
| M03.68 | Reaktívna artritída pri i.chorobách z.i.na i.mieste |
| M03.69 | Reaktívna artritída pri i.chorobách z.i.miesto bliž.neurč. |
| M05.00 | Feltyho syndróm na viacerých miestach |
| M05.01 | Feltyho syndróm v obl.pleca |
| M05.02 | Feltyho syndróm nadlaktia |
| M05.03 | Feltyho syndróm predlak. |
| M05.04 | Feltyho syndróm ruky |
| M05.05 | Feltyho syndróm panv.obl.a stehna |
| M05.06 | Feltyho syndróm predkol. |
| M05.07 | Feltyho syndróm čl.a nohy |
| M05.08 | Feltyho syndróm na i.mieste |
| M05.09 | Feltyho syndróm,miesto bližšie neurčené |
| M05.20 | Reumat.artritída s vaskulitídou,na viac.m. |
| M05.21 | Reumat.artritída s vaskulitídou,v obl.pleca |
| M05.22 | Reumat.artritída s vaskulitídou,v obl.nadlaktia |
| M05.23 | Reumat.artritída s vaskulitídou,v obl.predlak. |
| M05.24 | Reumat.artritída s vaskulitídou,v obl.ruky |
| M05.25 | Reumat.artritída s vaskulitídou,v obl.panv.a stehna |
| M05.26 | Reumat.artritída s vaskulitídou,v obl.predkol. |
| M05.27 | Reumat.artritída s vaskulitídou,v obl.čl.a nohy |
| M05.28 | Reumat.artritída s vaskulitídou,na i.mieste |
| M05.29 | Reumat.artritída s vaskulitídou,miesto bliž.neurč. |
| M05.30 | Reumatoidná artritída s postih.i.org.a súst.,na viac.miest. |
| M05.31 | Reumatoidná artritída s postih.i.org.a súst.,v obl.pleca |
| M05.32 | Reumatoidná artritída s postih.i.org.a súst.,v obl.nadlaktia |
| M05.33 | Reumatoidná artritída s postih.i.org.a súst.,v obl.predlak. |
| M05.34 | Reumatoidná artritída s postih.i.org.a súst.,v obl.ruky |
| M05.35 | Reumat.artritída s postih.i.org.a súst.,v obl.panv.a steh. |
| M05.36 | Reumatoidná artritída s postih.i.org.a súst.,v obl.predkol. |
| M05.37 | Reumatoidná artritída s postih.i.org.a súst.,v obl.čl.a nohy |
| M05.38 | Reumatoidná artritída s postih.i.org.a súst.,na i.mieste |
| M05.39 | Reumatoidná artritída s postih.i.org.a súst.,miesto b.n. |
| M05.80 | Iná séropozitívna reumatoid.artritída na viac.m. |
| M05.81 | Iná séropozitívna reumatoid.artritída v obl.pleca |
| M05.82 | Iná séropozitívna reumatoid.artritída v obl.nadlaktia |
| M05.83 | Iná séropozitívna reumatoid.artritída v obl.predlak. |
| M05.84 | Iná séropozitívna reumatoid.artritída v obl.ruky |
| M05.85 | Iná séropozitívna reumatoid.artritída v obl..panv.o.a stehna |
| M05.86 | Iná séropozitívna reumatoid.artritída v obl.predkol. |
| M05.87 | Iná séropozitívna reumatoid.artritída v obl.čl.a nohy |
| M05.88 | Iná séropozitívna reumatoid.artritída na i.mieste |
| M05.89 | Iná séropozitívna reumatoid.artritída miesto b.n. |
| M05.90 | Séropoz.reumatoid.artritída,bliž.neurč.na viac.m. |
| M05.91 | Séropoz.reumatoid.artritída,bliž.neurč.v obl.pleca |
| M05.92 | Séropoz.reumatoid.artritída,bliž.neurč.v obl.nadlaktia |
| M05.93 | Séropoz.reumatoid.artritída,bliž.neurč.v obl.predlak. |
| M05.94 | Séropoz.reumatoid.artritída,bliž.neurč.v obl.ruky |
| M05.95 | Séropoz.reumatoid.artritída,bliž.neurč.v obl.panv.a stehna |
| M05.96 | Séropoz.reumatoid.artritída,bliž.neurč.v obl.predkol. |
| M05.97 | Séropoz.reumatoid.artritída,bliž.neurč.v obl.čl.a nohy |
| M05.98 | Séropoz.reumatoid.artritída,bliž.neurč.na i.mieste,b.n. |
| M05.99 | Séropoz.reumatoid.artritída,bliž.neurč.,miesto bliž.neurč. |
| M06.00 | Séronegat.reumatoid.artritída,na viac.m. |
| M06.01 | Séronegat.reumatoid.artritída,v obl.pleca |
| M06.02 | Séronegat.reumatoid.artritída,v obl nadlaktia |
| M06.03 | Séronegat.reumatoid.artritída,v obl.predlak. |
| M06.04 | Séronegat.reumatoid.artritída,v obl.ruky |
| M06.05 | Séronegat.reumatoid.artritída,v obl.panv.a stehna |
| M06.06 | Séronegat.reumatoid.artritída,v obl.predkol. |
| M06.07 | Séronegat.reumatoid.artritída,v obl.čl. a nohy |
| M06.08 | Séronegat.reumatoid.artritída,na i.mieste |
| M06.09 | Séronegat.reumatoid.artritída,miesto b.n. |
| M06.10 | Stillova chor.dospelých s postih.kĺbov na viac.miestach |
| M06.11 | Stillova chor.dospelých s postih.kĺbov v pleca |
| M06.12 | Stillova chor.dospelých s postih.kĺbov nadlaktia |
| M06.13 | Stillova chor.dospelých s postih.kĺbov predlak. |
| M06.14 | Stillova chor.dospelých s postih.kĺbov ruky |
| M06.15 | Stillova chor.dospelých s postih.Kĺbov panvy a stehna |
| M06.16 | Stillova chor.dospelých s postih.kĺbov predkol. |
| M06.17 | Stillova chor.dospelých s postih.kĺbov čl.a nohy |
| M06.18 | Stillova chor.dospelých s postih.kĺbov na i.mieste |
| M06.19 | Stillova chor.dospelých s postih.kĺbov na n.mieste |
| M06.20 | Burzitída pri reumatoid.artritíde na viac.m. |
| M06.21 | Burzitída pri reumatoid.artritíde v obl.pleca |
| M06.22 | Burzitída pri reumatoid.artritíde nadlaktia |
| M06.23 | Burzitída pri reumatoid.artritíde predlak. |
| M06.24 | Burzitída pri reumatoid.artritíde ruky |
| M06.25 | Burzitída pri reumatoid.artritíde v obl.panv.a stehna |
| M06.26 | Burzitída pri reumatoid.artritíde predkol. |
| M06.27 | Burzitída pri reumatoid.artritíde čl.a a nohy |
| M06.28 | Burzitída pri reumatoid.artritíde na i.mieste |
| M06.29 | Burzitída pri reumatoid.artritíde na n.mieste |
| M06.30 | Reumatoidné uzlíky na viacerých miestach |
| M06.31 | Reumatoidné uzlíky v obl.pleca |
| M06.32 | Reumatoidné uzlíky nadlaktia |
| M06.33 | Reumatoidné uzlíky predlak. |
| M06.34 | Reumatoidné uzlíky ruky |
| M06.35 | Reumatoidné uzlíky panv.obl.a stehna |
| M06.36 | Reumatoidné uzlíky predkol. |
| M06.37 | Reumatoidné uzlíky čl.a nohy |
| M06.38 | Reumatoidné uzlíky na i.mieste |
| M06.39 | Reumatoidné uzlíky, miesto bližšie neurčené |
| M06.40 | Zápalová polyartropatia na viacerých miestach |
| M06.41 | Zápalová polyartropatia v obl.pleca |
| M06.42 | Zápalová polyartropatia nadlaktia |
| M06.43 | Zápalová polyartropatia predlak. |
| M06.44 | Zápalová polyartropatia ruky |
| M06.45 | Zápalová polyartropatia panv.obl.a stehna |
| M06.46 | Zápalová polyartropatia predkol. |
| M06.47 | Zápalová polyartropatia čl.a nohy |
| M06.48 | Zápalová polyartropatia na i.mieste |
| M06.49 | Zápalová polyartropatia,miesto bližšie neurčené |
| M06.80 | Iná reumatoid.artritída,bliž.urč.na viac.m. |
| M06.81 | Iná reumatoid.artritída,bliž.urč.v obl.pleca |
| M06.82 | Iná reumatoid.artritída,bliž.urč.v obl.nadlaktia |
| M06.83 | Iná reumatoid.artritída,bliž.urč.v obl.predlak. |
| M06.84 | Iná reumatoid.artritída,bliž.urč.v obl.ruky |
| M06.85 | Iná reumatoid.artritída,bliž.urč.v obl.panv.a stehna |
| M06.86 | Iná reumatoid.artritída,bliž.urč.v obl. predkol., |
| M06.87 | Iná reumatoid.artritída,bliž.urč.v obl.čl.a nohy |
| M06.88 | Iná reumatoid.artritída,bliž.urč.v obl.na i.mieste |
| M06.89 | Iná reumatoid.artritída,bliž.urč.,miesto bliž.neurč. |
| M06.90 | Reumatoid.artritída,bliž.neurč.na viac.m. |
| M06.91 | Reumatoid.artritída,bliž.neurč.v obl.pleca |
| M06.92 | Reumatoid.artritída,bliž.neurč.v obl.nadlaktia |
| M06.93 | Reumatoid.artritída,bliž.neurč.v obl. predlak. |
| M06.94 | Reumatoid.artritída,bliž.neurč.v obl.ruky |
| M06.95 | Reumatoid.artritída,bliž.neurč.panv.obl.a stehna |
| M06.96 | Reumatoid.artritída,bliž.neurč. v obl.predkol. |
| M06.97 | Reumatoid.artritída,bliž.neurč.v obl.čl.a nohy |
| M06.98 | Reumatoid.artritída,bliž.neurč.na i.mieste |

| | |
|---|---|
| M06.99 | Reumatoid.artritída,bliž.neurč.,miesto bliž.neurč. |
| M07.00 | Distálna psoriatická artritída na viac.miestach |
| M07.04 | Distálna psoriatická artritída ruky |
| M07.07 | Distálna psoriatická artritída čl.a nohy |
| M07.09 | Distálna psoriatická artritída na n.mieste |
| M07.10 | Arthritis mutilans, na viacerých miestach (L40.5†) |
| M07.11 | Arthritis mutilans v obl.pleca |
| M07.12 | Arthritis mutilans v obl.nadlaktia |
| M07.13 | Arthritis mutilans v obl. predlak. |
| M07.14 | Arthritis mutilans v obl.ruky |
| M07.15 | Arthritis mutilans panv.obl.a stehna |
| M07.16 | Arthritis mutilans v obl.predkol. |
| M07.17 | Arthritis mutilans v obl.čl.a nohy |
| M07.18 | Arthritis mutilans na i.mieste |
| M07.19 | Arthritis mutilans na n.mieste |
| M07.2 | Psoriatická spondylitída (L40.5†) |
| M07.30 | Iná psoriatická artritídana viac.m. |
| M07.31 | Iná psoriatická artritídav obl.pleca |
| M07.32 | Iná psoriatická artritídav obl.nadlaktia |
| M07.33 | Iná psoriatická artritídav obl.predlak. |
| M07.34 | Iná psoriatická artritídav obl.ruky |
| M07.35 | Iná psoriatická artritídav obl.panv.a stehna |
| M07.36 | Iná psoriatická artritídav obl.predkol. |
| M07.37 | Iná psoriatická artritídav obl.čl.a nohy |
| M07.38 | Iná psoriatická artritídana i.mieste |
| M07.39 | Iná psoriatická artritídana n.mieste |
| M07.40 | Artritída pri Crohn.chor. s postih.kĺbov na viac.m. |
| M07.41 | Artritída pri Crohn.chor.s postih.kĺbov v obl.pleca |
| M07.42 | Artritída pri Crohn.chor.s postih.kĺbov nadlaktia |
| M07.43 | Artritída pri Crohn.chor.s postih.kĺbov predlak. |
| M07.44 | Artritída pri Crohn.chor.s postih.kĺbov ruky |
| M07.45 | Artritída pri Crohn.chor.s postih.kĺbov panvy a stehna |
| M07.46 | Artritída pri Crohn.chor.s postih.kĺbov predkol. |
| M07.47 | Artritída pri Crohn.chor.s postih.kĺbov čl.a nohy |
| M07.48 | Artritída pri Crohn.chor.s postih.kĺbov na i.mieste |
| M07.49 | Artritída pri Crohn.chor.s postih.kĺbov na n.mieste |
| M07.50 | Artritída pri ulcer.kolitíde s postih.kĺbov na viac.m. |
| M07.51 | Artritída pri ulcer.kolitíde s postih.kĺbov v obl.pleca |
| M07.52 | Artritída pri ulcer.kolitíde s postih.kĺbov nadlaktia |
| M07.53 | Artritída pri ulcer.kolitíde s postih.kĺbov predlak. |
| M07.54 | Artritída pri ulcer.kolitíde s postih.kĺbov ruky |
| M07.55 | Artritída pri ulcer.kolitíde s postih.kĺbov pan.a stehna |
| M07.56 | Artritída pri ulcer.kolitíde s postih.kĺbov predkol. |
| M07.57 | Artritída pri ulcer.kolitíde s postih.kĺbov čl.a nohy |
| M07.58 | Artritída pri ulcer.kolitíde s postih.kĺbov na i.mieste |
| M07.59 | Artritída pri ulcer.kolitíde s postih.kĺbov na n.mieste |
| M07.60 | Iná enteropatická artritída na viacerých miestach |
| M07.61 | Iná enteropatická artritída obl.pleca |
| M07.62 | Iná enteropatická artritída nadlaktia |
| M07.63 | Iná enteropatická artritída predlak. |
| M07.64 | Iná enteropatická artritída ruky |
| M07.65 | Iná enteropatická artritída panv.obl.a stehna |
| M07.66 | Iná enteropatická artritída predkol. |
| M07.67 | Iná enteropatická artritída čl.a nohy |
| M07.68 | Iná enteropatická artritída na i.mieste |
| M07.69 | Iná enteropatická artritída,miesto bliž.neurč. |
| M08.00 | Juvenilná reumatoid.artritída dospelých na viac.m. |
| M08.01 | Juvenilná reumatoid.artritída dospelých v obl.pleca |
| M08.02 | Juvenilná reumatoid.artritída dospelých v obl.nadlaktia |
| M08.03 | Juvenilná reumatoid.artritída dospelých v obl.predlak. |
| M08.04 | Juvenilná reumatoid.artritída dospelých v obl.ruky |
| M08.05 | Juvenilná reumatoid.artritída dospelých v obl.panvy a stehna |
| M08.06 | Juvenilná reumatoid.artritída dospelých v obl.predkol. |
| M08.07 | Juvenilná reumatoid.artritída dospelých v obl.čl.a nohy |
| M08.08 | Juvenilná reumatoid.artritída dospelých na i.mieste |
| M08.09 | Juvenilná reumatoid.artritída dospelých,miesto bliž.neurč. |
| M08.10 | Juven.ankylozujúca spondylitída na viac.miestach |
| M08.11 | Juven.ankylozujúca spondylitída v obl.pleca |
| M08.12 | Juven.ankylozujúca spondylitída nadlaktia |
| M08.13 | Juven.ankylozujúca spondylitída predlak. |
| M08.14 | Juven.ankylozujúca spondylitída ruky |
| M08.15 | Juven.ankylozujúca spondylitída panv.obl.a stehna |
| M08.16 | Juven.ankylozujúca spondylitída predkol. |
| M08.17 | Juven.ankylozujúca spondylitída čl.a nohy |
| M08.18 | Juven.ankylozujúca spondylitída na i.mieste |
| M08.19 | Juven.ankylozujúca spondylitída na n.mieste |
| M08.20 | Juven.chron.artritída so systém.začiat.,na v.miest. |
| M08.21 | Juven.chron.artritída so systém.začiat.,v obl.pleca |
| M08.22 | Juven.chron.artritída so systém.začiat.,v o.nadlaktia |
| M08.23 | Juven.chron.artritída so systém.začiat.,v o.predlak. |
| M08.24 | Juven.chron.artritída so systém.začiat.,v o.ruky |
| M08.25 | Juven.chron.artritída so systém.začiat.,v o.panvy a stehna |
| M08.26 | Juven.chron.artritída so systém.začiat.,v o.predkol. |
| M08.27 | Juven.chron.artritída so systém.začiat.,v o.čl.a nohy |
| M08.28 | Juven.chron.artritída so systém.začiat.,na i.mieste |
| M08.29 | Juven.chron.artritída so systém.začiat.,na n.mieste |
| M08.3 | Juven.chron.artritída (séronegatívna),polyartikulárna forma |
| M08.40 | Juven.chron.artritída,oligoart.forma,s postih.na viac.m. |
| M08.41 | Juven.chron.artritída,oligoart.forma,s postih.v obl.pleca |
| M08.42 | Juven.chron.artritída,oligoart.forma,s postih.nadlaktia |
| M08.43 | Juven.chron.artritída,oligoart.forma,s postih.predlak. |
| M08.44 | Juven.chron.artritída,oligoart.forma,s postih.ruky |
| M08.45 | Juven.chron.artritída,oligoart.forma,s postih.pan.a stehna |
| M08.46 | Juven.chron.artritída,oligoart.forma,s postih.predkol. |
| M08.47 | Juven.chron.artritída,oligoart.forma,s postih.čl.a nohy |
| M08.48 | Juven.chron.artritída,oligoart.forma,s postih.na i.mieste |
| M08.49 | Juven.chron.artritída,oligoart.forma,s postih.na n.mieste |
| M08.70 | Juven.artritída s vaskulit.s postih.kĺb.na viac.m. |
| M08.71 | Juven.artritída s vaskulit.s postih kĺb.v obl.pleca |
| M08.72 | Juven.artritída s vaskulit.s postih kĺb.v obl.nadlaktia |
| M08.73 | Juven.artritída s vaskulit.s postih kĺb.v obl.predlak. |
| M08.74 | Juven.artritída s vaskulit.s postih kĺb.v obl.ruky |
| M08.75 | Juven.artritída s vaskulit.s postih kĺb.v obl.panvy a stehna |
| M08.76 | Juven.artritída s vaskulit.s postih kĺb.v obl.predkol. |
| M08.77 | Juven.artritída s vaskulit.s postih kĺb.v obl.čl.a nohy |
| M08.78 | Juven.artritída s vaskulit.s postih kĺb.na i.mieste |
| M08.79 | Juven.artritída s vaskulit.s postih kĺb.,miesto bliž.neurč. |
| M08.80 | Iná juvenilná artritída na viacerých miestach |
| M08.81 | Iná juvenilná artritída v obl.pleca |
| M08.82 | Iná juvenilná artritída nadlaktia |
| M08.83 | Iná juvenilná artritída predlak. |
| M08.84 | Iná juvenilná artritída ruky |
| M08.85 | Iná juvenilná artritída panv.obl.a stehna |
| M08.86 | Iná juvenilná artritída predkol. |
| M08.87 | Iná juvenilná artritída čl.a nohy |
| M08.88 | Iná juvenilná artritída na i.mieste |
| M08.89 | Iná juvenilná artritída,miesto bližšie neurčené |
| M08.90 | Juven.artritída,bliž.neurč.na viac.m. |
| M08.91 | Juven.artritída,bliž.neurč.v obl.pleca |
| M08.92 | Juven.artritída,bliž.neurč.v obl.nadlaktia |
| M08.93 | Juven.artritída,bliž.neurč.v obl.predlak. |
| M08.94 | Juven.artritída,bliž.neurč.v obl.ruky |
| M08.95 | Juven.artritída,bliž.neurč.panv.obl.a stehna |
| M08.96 | Juven.artritída,bliž.neurč.v obl.predkol. |
| M08.97 | Juven.artritída,bliž.neurč.v obl.čl.a nohy |
| M08.98 | Juven.artritída,bliž.neurč.na i.mieste |
| M08.99 | Juven.artritída,bliž.neurč.,miesto bliž.neurč. |
| M09.00 | Juven.artritída pri psoriáze,s postih.kĺb.na viac m. |
| M09.01 | Juven.artritída pri psoriáze,s postih.kĺb.v obl.pleca |
| M09.02 | Juven.artritída pri psoriáze,s postih.kĺb.nadlaktia |
| M09.03 | Juven.artritída pri psoriáze,s postih.kĺb.predlak. |
| M09.04 | Juven.artritída pri psoriáze,s postih.kĺb.ruky |
| M09.05 | Juven.artritída pri psoriáze,s postih.kĺb.panvy a stehna |
| M09.06 | Juven.artritída pri psoriáze,s postih.kĺb.predkol. |
| M09.07 | Juven.artritída pri psoriáze,s postih.kĺb.čl.a nohy |
| M09.08 | Juven.artritída pri psoriáze,s postih.kĺb.na i.mieste |
| M09.09 | Juven.artritída pri psoriáze,s postih.kĺb.na n.mieste |
| M09.10 | Juven.artritída pri Crohn.chor.,s postih.kĺb.na viac.m. |
| M09.11 | Juven.artritída pri Crohn.chor.,s postih.kĺb.v obl.pleca |
| M09.12 | Juven.artritída pri Crohn.chor.,s postih.kĺb.nadlaktia |

| | |
|---|---|
| M09.13 | Juven.artritída pri Crohn.chor.,s postih.kĺb.predlak. |
| M09.14 | Juven.artritída pri Crohn.chor.,s postih.kĺb.ruky |
| M09.15 | Juven.artritída pri Crohn.chor.,s postih.kĺb.panvy a stehna |
| M09.16 | Juven.artritída pri Crohn.chor.,s postih.kĺb.predkol. |
| M09.17 | Juven.artritída pri Crohn.chor.,s postih.kĺb.čl.a nohy |
| M09.18 | Juven.artritída pri Crohn.chor.,s postih.kĺb.na i.mieste |
| M09.19 | Juven.artritída pri Crohn.chor.,s postih.kĺb.na n.mieste |
| M09.20 | Juven.artritída pri ulcer.kolitíde,s postih.kĺb.na viac.m. |
| M09.21 | Juven.artritída pri ulcer.kolitíde,s postih.kĺb.v obl.pleca |
| M09.22 | Juven.artritída pri ulcer.kolitíde,s postih.kĺb.nadlaktia |
| M09.23 | Juven.artritída pri ulcer.kolitíde,s postih.kĺb.predlak. |
| M09.24 | Juven.artritída pri ulcer.kolitíde,s postih.kĺb.ruky |
| M09.25 | Juven.artritída pri ulcer.kolit.,s post.kĺb.panvy a stehna |
| M09.26 | Juven.artritída pri ulcer.kolitíde,s postih.kĺb.predkol. |
| M09.27 | Juven.artritída pri ulcer.kolitíde,s postih.kĺb.čl. a nohy |
| M09.28 | Juven.artritída pri ulcer.kolitíde,s postih.kĺb.na i.mieste |
| M09.29 | Juven.artritída pri ulcer.kolitíde,s postih.kĺb.na n.mieste |
| M09.80 | Juven.artritída pri i.chor.zatr.i.s postih.kĺb.na viac.m. |
| M09.81 | Juven.artritída pri i.chor.zatr.i.s postih.kĺb.v obl.pleca |
| M09.82 | Juven.artritída pri i.chor.zatr.i.s postih.kĺb.nadlaktia |
| M09.83 | Juven.artritída pri i.chor.zatr.i.s postih.kĺb.predlak. |
| M09.84 | Juven.artritída pri i.chor.zatr.i.s postih.kĺb.ruky |
| M09.85 | Juven.artritída pri i.chor.zatr.i.s postih.kĺb.panvy a stehna |
| M09.86 | Juven.artritída pri i.chor.zatr.i.s postih.kĺb.predkol. |
| M09.87 | Juven.artritída pri i.chor.zatr.i.s postih.kĺb.čl.a nohy |
| M09.88 | Juven.artritída pri i.chor.zatr.i.s postih.kĺb.na i.mieste |
| M09.89 | Juven.artritída pri i.chor.zatr.i.s postih.kĺb.,m.bliž.neurč. |
| M10.00 | Idiopatická dna na viacerých miestach |
| M10.01 | Idiopatická dna v obl.pleca |
| M10.02 | Idiopatická dna nadlaktia |
| M10.03 | Idiopatická dna predlak. |
| M10.04 | Idiopatická dna ruky |
| M10.05 | Idiopatická dna panv.obl.a stehna |
| M10.06 | Idiopatická dna predkol. |
| M10.07 | Idiopatická dna čl.a nohy |
| M10.08 | Idiopatická dna na i.mieste |
| M10.09 | Idiopatická dna,miesto bližšie neurčené |
| M10.20 | Dna zapríčinená liekmi, na viacerých miestach |
| M10.21 | Dna zapríč.liekmi,v obl.pleca |
| M10.22 | Dna zapríč.liekmi,v obl.nadlaktia |
| M10.23 | Dna zapríč.liekmi,v obl.predlak. |
| M10.24 | Dna zapríč.liekmi,v obl.ruky |
| M10.25 | Dna zapríč.liekmi,v obl.panvy a stehna |
| M10.26 | Dna zapríč.liekmi,v obl.predkol. |
| M10.27 | Dna zapríč.liekmi,v obl.čl. a nohy |
| M10.28 | Dna zapríč.liekmi,na i.mieste |
| M10.29 | Dna zapríčinená liekmi, miesto bližšie neurčené |
| M10.40 | Iná sekundárna dna na viacerých miestach |
| M10.41 | Iná sekndár.dna v obl.pleca |
| M10.42 | Iná sekndár.dna nadlaktia |
| M10.43 | Iná sekndár.dna predlak. |
| M10.44 | Iná sekndár.dna ruky |
| M10.45 | Iná sekndár.dna panv.obl.a stehna |
| M10.46 | Iná sekndár.dna predkol. |
| M10.47 | Iná sekndár.dna čl.a nohy |
| M10.48 | Iná sekndár.dna na i.mieste |
| M10.49 | Iná sekndár.dna,miesto bliž.neur. |
| M10.90 | Dna,bližšie neurčená,na viacerých miestach |
| M10.91 | Dna,bliž.neurč.v obl.pleca |
| M10.92 | Dna,bliž.neurč.v obl.nadlaktia |
| M10.93 | Dna,bliž.neurč.v obl.predlak. |
| M10.94 | Dna,bliž.neurč.v obl.ruky |
| M10.95 | Dna,bliž.neurč.panv.obl.a stehna |
| M10.96 | Dna,bliž.neurč. obl.predkol. |
| M10.97 | Dna,bliž.neurč.v obl.členka a nohy |
| M10.98 | Dna,bliž.neurč.na i.mieste |
| M10.99 | Dna,bliž.neurč. miesto bližšie neurčené |
| M11.00 | Apatitová artropatia na viacerých miestach |
| M11.01 | Apatitová artropatia v obl.pleca |
| M11.02 | Apatitová artropatia nadlaktia |
| M11.03 | Apatitová artropatia predlak. |
| M11.04 | Apatitová artropatia ruky |
| M11.05 | Apatitová artropatia panv.obl.a stehna |
| M11.06 | Apatitová artropatia predkol. |
| M11.07 | Apatitová artropatia čl.a nohy |
| M11.08 | Apatitová artropatia na i.mieste |
| M11.09 | Apatitová artropatia,miesto bliž.neurč. |
| M11.10 | Familiárna chondrokalcinóza na viacerých miestach |
| M11.11 | Familiárna chondrokalcinóza v obl.pleca |
| M11.12 | Familiárna chondrokalcinóza nadlaktia |
| M11.13 | Familiárna chondrokalcinóza predlak. |
| M11.14 | Familiárna chondrokalcinóza ruky |
| M11.15 | Familiárna chondrokalcinóza panv.obl.a stehna |
| M11.16 | Familiárna chondrokalcinóza predkol. |
| M11.17 | Familiárna chondrokalcinóza čl.a nohy |
| M11.18 | Familiárna chondrokalcinóza na i.mieste |
| M11.19 | Familiárna chondrokalcinóza,miesto bliž.neurč. |
| M11.20 | Iná chondrokalcinóza na viacerých miestach |
| M11.21 | Iná chondrokalcinóza v obl.pleca |
| M11.22 | Iná chondrokalcinóza nadlaktia |
| M11.23 | Iná chondrokalcinóza predlak. |
| M11.24 | Iná chondrokalcinóza ruky |
| M11.25 | Iná chondrokalcinóza panv.obl.a stehna |
| M11.26 | Iná chondrokalcinóza predkol. |
| M11.27 | Iná chondrokalcinóza čl.a nohy |
| M11.28 | Iná chondrokalcinóza na i.mieste |
| M11.29 | Iná chondrokalcinóza, miesto bliž..neurč. |
| M11.80 | Iné kryštálové artropatie,bliž.urč.na viac.m. |
| M11.81 | Iné kryštálové artropatie,bliž.urč.v obl.pleca |
| M11.82 | Iné kryštálovéartropatie,bliž.urč.v obl.nadlaktia |
| M11.83 | Iné kryštálovéartropatie,bliž.urč.v obl.predlak. |
| M11.84 | Iné kryštálové artropatie,bliž.urč.v obl.ruky |
| M11.85 | Iné kryštálové artropatie,bliž.urč.panv.obl.a stehna |
| M11.86 | Iné kryštálové artropatie,bliž.urč.v obl.predkol. |
| M11.87 | Iné kryštálové artropatie,bliž.urč.v obl.čl.a nohy |
| M11.88 | Iné kryštálové artropatie,bliž.urč.na inom mieste |
| M11.89 | Iné kryštálové artropatie,bliž.urč.miesto bliž.neurč. |
| M11.90 | Kryštálová artropatia,bliž.neurč.na viac.m. |
| M11.91 | Kryštálová artropatia,bliž.neurč.v obl.pleca |
| M11.92 | Kryštálová artropatia,bliž.neurč.v obl.nadlaktia |
| M11.93 | Kryštálová artropatia,bliž.neurč.v obl.predlak. |
| M11.94 | Kryštálová artropatia,bliž.neurč.v obl.ruky |
| M11.95 | Kryštálová artropatia,bliž.neurč.panv.obl.a stehna |
| M11.96 | Kryštálová artropatia,bliž.neurč.v obl.predkol. |
| M11.97 | Kryštálová artropatia,bliž.neurč.v obl.čl.a nohy |
| M11.98 | Kryštálová artropatia,bliž.neurč.na i.mieste |
| M11.99 | Kryštálová artropatia,bliž.neurč.miesto bliž.neurč. |
| M12.00 | Chron.poreumatická artritída na viac.m. |
| M12.01 | Chron.poreumatická artritída v obl.pleca |
| M12.02 | Chron.poreumatická artritída nadlaktia |
| M12.03 | Chron.poreumatická artritída predlak. |
| M12.04 | Chron.poreumatická artritída ruky |
| M12.05 | Chron.poreumatická artritída panv.obl.a stehna |
| M12.06 | Chron.poreumatická artritída predkol. |
| M12.07 | Chron.poreumatická artritída čl.a nohy |
| M12.08 | Chron.poreumatická artritída na i.mieste |
| M12.09 | Chron.poreumatická artritída,miesto bliž.neurč. |
| M12.10 | Kaschinova-Beckova choroba s postih.kĺbov na viac.m. |
| M12.11 | Kaschinova-Beckova choroba s postih.kĺbov pleca |
| M12.12 | Kaschinova-Beckova choroba s postih.kĺbov nadlaktia |
| M12.13 | Kaschinova-Beckova choroba s postih.kĺbov predlak. |
| M12.14 | Kaschinova-Beckova choroba s postih.kĺbov ruky |
| M12.15 | Kaschinova-Beckova choroba s postih.kĺbov panvy a stehna |
| M12.16 | Kaschinova-Beckova choroba s postih.kĺbov predkol. |
| M12.17 | Kaschinova-Beckova choroba s postih.kĺbov čl.a nohy |
| M12.18 | Kaschinova-Beckova choroba s postih.kĺbov na i.mieste |
| M12.19 | Kaschinova-Beckova choroba s postih.kĺbov,m.bliž.neurč. |
| M12.20 | Vilonodulárna synovitída (pigmentová)na viac.m. |
| M12.21 | Vilonodulárna synovitída (pigmentová)v obl.pleca |
| M12.22 | Vilonodulárna synovitída (pigmentová)nadlaktia |

| | |
|---|---|
| M12.23 | Vilonodulárna synovitída (pigmentová)predlak. |
| M12.24 | Vilonodulárna synovitída (pigmentová)ruky |
| M12.25 | Vilonodulárna synovitída (pigmentová)panv.obl.a stehna |
| M12.26 | Vilonodulárna synovitída (pigmentová)predkol. |
| M12.27 | Vilonodulárna synovitída (pigmentová)čl.a nohy |
| M12.28 | Vilonodulárna synovitída (pigmentová)na i.mieste |
| M12.29 | Vilonodulárna synovitída (pigmentová),m.bliž.neurč. |
| M12.30 | Palindromický reumatizmus na viacerých miestach |
| M12.31 | Palindromický reumatizmus v obl.pleca |
| M12.32 | Palindromický reumatizmus nadlaktia |
| M12.33 | Palindromický reumatizmus predlak. |
| M12.34 | Palindromický reumatizmus ruky |
| M12.35 | Palindromický reumatizmus panv.obl.a stehna |
| M12.36 | Palindromický reumatizmus predkol. |
| M12.37 | Palindromický reumatizmus čl.a nohy |
| M12.38 | Palindromický reumatizmus na i.mieste |
| M12.39 | Palindromický reumatizmus,miesto bliž.neurč. |
| M12.40 | Intermitentná hydrartróza na viacerých miestach |
| M12.41 | Intermitentná hydrartróza v obl.pleca |
| M12.42 | Intermitentná hydrartróza nadlaktia |
| M12.43 | Intermitentná hydrartróza predlak. |
| M12.44 | Intermitentná hydrartróza ruky |
| M12.45 | Intermitentná hydrartróza panv.obl.a stehna |
| M12.46 | Intermitentná hydrartróza predkol. |
| M12.47 | Intermitentná hydrartróza č.a nohy |
| M12.48 | Intermitentná hydrartróza na i.mieste |
| M12.49 | Intermitentná hydrartróza,miesto bliž.neurč. |
| M12.50 | Úrazová artropatia na viacerých miestach |
| M12.51 | Úrazová artropatia v obl.pleca |
| M12.52 | Úrazová artropatia nadlaktia |
| M12.53 | Úrazová artropatia predlak. |
| M12.54 | Úrazová artropatia ruky |
| M12.55 | Úrazová artropatia panv.obl.a stehna |
| M12.56 | Úrazová artropatia predkol. |
| M12.57 | Úrazová artropatia čl.a nohy |
| M12.58 | Úrazová artropatia na i.mieste |
| M12.59 | Úrazová artropatia,miesto bliž.neurč. |
| M12.80 | Iná artropatia,bliž.urč.nezat.i.s postih.kĺb.na viac.m. |
| M12.81 | Iná artropatia,bliž.urč.nezat.i.s postih.kĺb.v obl.pleca |
| M12.82 | Iná artropatia,bliž.urč.nezat.i.s postih.kĺb.nadlaktia |
| M12.83 | Iná artropatia,bliž.urč.nezat.i.s postih.kĺb.predlak. |
| M12.84 | Iná artropatia,bliž.urč.nezat.i.s postih.kĺb.ruky |
| M12.85 | Iná artropatia,bliž.urč.nezat.i.s postih.kĺb.panvy a stehna |
| M12.86 | Iná artropatia,bliž.urč.nezat.i.s postih.kĺb.predkol. |
| M12.87 | Iná artropatia,bliž.urč.nezat.i.s postih.kĺb.čl. a nohy |
| M12.88 | Iná artropatia,bliž.urč.nezat.i.s postih.kĺb.na i.mieste |
| M12.89 | Iná artropatia,bliž.urč.nezat.i.s postih.kĺb.,m.bliž.neurč. |
| M13.0 | Polyartritída,bližšie neurčená |
| M13.11 | Monoartritída,nezat.i.v oblasti pleca |
| M13.12 | Monoartritída,nezat.i.v oblasti nadlaktia |
| M13.13 | Monoartritída,nezat.i.v oblasti predlaktia |
| M13.14 | Monoartritída,nezat.i.v oblasti ruky |
| M13.15 | Monoartritída,nezat.i.v panv.oblasti a stehna |
| M13.16 | Monoartritída,nezat.i.v oblasti predkolenia |
| M13.17 | Monoartritída,nezat.i.v oblasti čl.a nohy |
| M13.18 | Monoartritída,nezat.i.na inom mieste |
| M13.19 | Monoartritída,nezat.inde,miesto bliž.neurč. |
| M13.80 | Iná artritída,bliž.urč.na viac.m. |
| M13.81 | Iná artritída,bliž.urč.v obl.pleca |
| M13.82 | Iná artritída,bliž.urč.v obl.nadlaktia |
| M13.83 | Iná artritída,bliž.urč.v obl.predlak. |
| M13.84 | Iná artritída,bliž.urč.v obl.ruky |
| M13.85 | Iná artritída,bliž.urč.panv.obl.a stehna |
| M13.86 | Iná artritída,bliž.urč.v bol.predkol |
| M13.87 | Iná artritída,bliž.urč.v obl.čl.a nohy |
| M13.88 | Iná artritída,bliž.urč.na i.mieste |
| M13.89 | Iná artritída,bliž.urč.,miesto bliž.neurč. |
| M13.90 | Artritída,bližšie neurčená,na viac.miestach |
| M13.91 | Artritída,bilž.neurč.v obl.pleca |
| M13.92 | Artritída,bilž.neurč.v obl.nadlaktia |
| M13.93 | Artritída,bilž.neurč.v obl.predlak. |
| M13.94 | Artritída,bilž.neurč.v obl.ruky |
| M13.95 | Artritída,bilž.neurč.panv.obl.a stehna |
| M13.96 | Artritída,bilž.neurč.v obl.predkol. |
| M13.97 | Artritída,bilž.neurč.v obl.čl.a nohy |
| M13.98 | Artritída,bilž.neurč.na i.mieste |
| M13.99 | Artritída,bilž.neurč.,miesto bliž.neurč. |
| M14.0 | Dnová artropatia,zapríč.enzým.defektmi a i.dedič.poruchami |
| M14.1 | Kryštálová artropat.pri i.metabolic.poruchách z.i. |
| M14.2 | Diabetická artropatia (E10-E14, štvrtá pozícia .6†) |
| M14.3 | Multicentrická retikulohistiocytóza (E78.8†) |
| M14.4 | Artropatia pri amyloidóze (E85.-†) |
| M14.5 | Artropatia pri i.endokrin.nutričných a metabol.chorobách |
| M14.6 | Neuropatická artropatia |
| M14.8 | Artropatia pri i.bliž.urč.chorobách zatried.i. |
| M15.0 | Primárna generalizovaná (osteo-)artróza |
| M15.1 | Heberdenove uzly (s artropatiou) |
| M15.2 | Bouchardove uzly (s artropatiou) |
| M15.3 | Sekundárna mnohopočetná artróza |
| M15.4 | Erozívna (osteo-)artróza |
| M15.8 | Iná polyartróza |
| M15.9 | Polyartróza,bližšie neurčená |
| M16.0 | Primárna artróza bedrového kĺbu, obojstranná |
| M16.1 | Iná primárna artróza bedrového kĺbu |
| M16.2 | Obojstranná koxartróza,zapríč.dyspláziou |
| M16.3 | Iná dysplastická artróza bedrového kĺbu |
| M16.4 | Poúrazová artróza bedrového kĺbu,obojstranná |
| M16.5 | Iná poúrazová koxartróza |
| M16.6 | Iná sekundárna artróza bedrového kĺbu, obojstranná |
| M16.7 | Iná sekundárna artróza bedrového kĺbu |
| M16.9 | Artróza bedrového kĺbu,bližšie neurčená |
| M17.0 | Primárna artróza kolenného kĺbu,obojstranná |
| M17.1 | Iná primárna artróza kolenného kĺbu |
| M17.2 | Poúrazová artróza kolenného kĺbu,obojstranná |
| M17.3 | Iná poúrazová artróza kolenného kĺbu |
| M17.4 | Iná sekundárna artróza kolenného kĺbu,obojstranná |
| M17.5 | Iná sekundárna artróza kolenného kĺbu |
| M17.9 | Artróza kolenného kĺbu,bližšie neurčená |
| M18.0 | Obojstr.prim.artróza prvého karpometakarpového kĺbu |
| M18.1 | Iná primárna artróza prvého karpometakarpového kĺbu |
| M18.2 | Obojstr.poúrazová artróza prvého karpometakarpového kĺbu |
| M18.3 | Iná poúrazová artróza prvého karpometakarpového kĺbu |
| M18.4 | Iná.sekund.artróza prvého karpometakarpového kĺbu,obojstrn. |
| M18.5 | Iná sekund.artróza prvého karpometakarpového kĺbu |
| M18.9 | Artróza prvého karpometakarpového kĺbu,b.n. |
| M19.01 | Primárna artróza i.kĺbov v obl.pleca |
| M19.02 | Primárna artróza i.kĺbov nadlaktia |
| M19.03 | Primárna artróza i.kĺbov predlak. |
| M19.04 | Primárna artróza i.kĺbov ruky |
| M19.05 | Primárna artróza i.kĺbov v obl.panvy a stehna |
| M19.07 | Primárna artróza i.kĺbov čl.a nohy |
| M19.08 | Primárna artróza i.kĺbov na i.mieste |
| M19.09 | Primárna artróza i.kĺbov,miesto bliž.neurč. |
| M19.11 | Poúrazová artróza i.kĺbov v obl.pleca |
| M19.12 | Poúrazová artróza i.kĺbov nadlaktia |
| M19.13 | Poúrazová artróza i.kĺbov v obl.predlak. |
| M19.14 | Poúrazová artróza i.kĺbov ruky |
| M19.15 | Poúrazová artróza i.kĺbov v obl.panvy a stehna |
| M19.17 | Poúrazová artróza i.kĺbov čl.a nohy |
| M19.18 | Poúrazová artróza i.kĺbov na i.mieste |
| M19.19 | Poúrazová artróza i.kĺbov,miesto bliž.neurč. |
| M19.21 | Iná sekundárna artróza v obl.pleca |
| M19.22 | Iná sekundárna artróza nadlaktia |
| M19.23 | Iná sekundárna artróza predlak. |
| M19.24 | Iná sekundárna artróza ruky |
| M19.25 | Iná sekundárna artróza panv.obl.a stehna |
| M19.27 | Iná sekundárna artróza čl.a nohy |
| M19.28 | Iná sek.artróza na i.mieste |
| M19.29 | Iná sekundárna artróza,miesto bliž.neurč. |
| M19.81 | Iná artróza,bliž.urč.v obl.pleca |

| | |
|---|---|
| M19.82 | Iná artróza,bliž.urč.v obl.nadlaktia |
| M19.83 | Iná artróza,bliž.urč.v obl.predlak. |
| M19.84 | Iná artróza,bliž.urč.v obl.ruky |
| M19.85 | Iná artróza,bliž.urč.panv.obl.a stehna |
| M19.87 | Iná artróza,bliž.urč.v obl.čl.a nohy |
| M19.88 | Iná artróza,bliž.urč.na i.mieste |
| M19.89 | Iná artróza,bliž.urč.,miesto bliž.neurč. |
| M19.91 | Artróza,bliž.neurč.v obl.pleca |
| M19.92 | Artróza,bliž.neurč.v obl.nadlaktia |
| M19.93 | Artróza,bliž.neurč.v obl.predlak. |
| M19.94 | Artróza,bliž.neurč.v obl.ruky |
| M19.95 | Artróza,bliž.neurč.panv.obl.a stehna |
| M19.97 | Artróza,bliž.neurč.v obl.čl.a nohy |
| M19.98 | Artróza,bliž.neurč.na i. mieste |
| M19.99 | Artróza,bliž.neurč.,miesto bliž.neurč. |
| M20.0 | Deformity jedného prsta alebo viacerých prstov |
| M20.1 | Vbočený palec nohy [hallux valgus] (získaný) |
| M20.2 | Stuhnutý palec nohy [hallux rigidus]) |
| M20.3 | Iná deformita palca nohy (získaná) |
| M20.4 | Iný kladivkový prst (prsty) nohy (získaný) |
| M20.5 | Iné deformity prsta (prstov) nohy (získané) |
| M20.6 | Získaná deformita prsta (prstov), bližšie neurčená |
| M21.00 | Valgózna deformita,nezat.i.na viac.m. |
| M21.01 | Valgózna deformita,nezat.i.v obl.pleca |
| M21.02 | Valgózna deformita,nezat.i.v obl.nadlaktia |
| M21.03 | Valgózna deformita,nezat.i.v obl.predlak. |
| M21.04 | Valgózna deformita,nezat.i.v obl.ruky |
| M21.05 | Valgózna deformita,nezat.i.v obl.panvy a stehna |
| M21.06 | Valgózna deformita,nezat.i.v obl.predkol. |
| M21.07 | Valgózna deformita,nezat.i.v obl.čl.a nohy |
| M21.08 | Valgózna deformita,nezat.i.na i.mieste |
| M21.09 | Valgózna deformita,nezat.i.,miesto bliž.neurč. |
| M21.10 | Varózna deformita,nezat.i.na viac.m. |
| M21.11 | Varózna deformita,nezat.i.v obl.pleca |
| M21.12 | Varózna deformita,nezat.i.v obl.nadlaktia |
| M21.13 | Varózna deformita,nezat.i.v obl.predlak. |
| M21.14 | Varózna deformita,nezat.i.v obl.ruky |
| M21.15 | Varózna deformita,nezat.i.v obl.panvy a stehna |
| M21.16 | Varózna deformita,nezat.i.v obl.predkol. |
| M21.17 | Varózna deformita,nezat.i.v obl.čl. a nohy |
| M21.18 | Varózna deformita,nezat.i.na i.mieste |
| M21.19 | Varózna deformita,nezat.i.,miesto bliž.neurč. |
| M21.20 | Flekčná deformita na viacerých miestach |
| M21.21 | Flekčná deformita v obl.pleca |
| M21.22 | Flekčná deformita nadlaktia |
| M21.23 | Flekčná deformita predlak. |
| M21.24 | Flekčná deformita ruky |
| M21.25 | Flekčná deformita panv.obl.a stehna |
| M21.26 | Flekčná deformita predkol. |
| M21.27 | Flekčná deformita čl. a nohy |
| M21.28 | Flekčná deformita na i.mieste |
| M21.29 | Flekčná deformita,miesto bližšie neurčené |
| M21.30 | Ovisnuté zápästie/noha (získané),na viac.m. |
| M21.37 | Ovisnutá noha (získaná)s postih.čl.a nohy |
| M21.40 | Plochá noha statická [Pes planus staticus] |
| M21.41 | Plochá noha fixovaná [Pes planus fixatus] |
| M21.42 | Plochá noha kontrahovaná [Pes planus contractus] |
| M21.43 | Priečneplochá noha [Pes transversoplanus] |
| M21.44 | Plochá noha [Pes planus], bližšie neurčená |
| M21.57 | Získaná pazúrovitá noha a konská noha[talipes] |
| M21.60 | Iná získaná deformita čl.a nohy na viac.m. |
| M21.67 | Iná získaná deformita čl.a nohy |
| M21.70 | Nerovnaká dĺžka končatín(získaná)na viac.m. |
| M21.71 | Nerovnaká dĺžka končatín(získaná)v obl.pleca |
| M21.72 | Nerovnaká dĺžka končatín(získaná)v obl.nadlaktia |
| M21.73 | Nerovnaká dĺžka končatín(získaná)v obl.predlak. |
| M21.74 | Nerovnaká dĺžka končatín(získaná)v obl.ruky |
| M21.75 | Nerovnaká dĺžka končatín(získaná)v obl.panvy a stehna |
| M21.76 | Nerovnaká dĺžka končatín(získaná)v obl.predkol. |
| M21.77 | Nerovnaká dĺžka končatín(získaná)v obl.čl.a nohy |
| M21.79 | Nerovnaká dĺžka končatín(získaná),miesto bliž.neurč. |
| M21.80 | Iná získaná deform.končat.bliž.urč.na viac.m. |
| M21.81 | Iná získaná deform.končat.bliž.urč.v obl.pleca |
| M21.82 | Iná získaná deform.končat.bliž.urč.v o.nadlaktia |
| M21.83 | Iná získaná deform.končat.bliž.urč.v obl.predlak |
| M21.84 | Iná získaná deform.končat.bliž.urč.v obl.ruky, |
| M21.85 | Iná získaná deform.končat.bliž.urč.v obl.panvy a stehna |
| M21.86 | Iná získaná deform.končat.bliž.urč.v obl.predkol. |
| M21.87 | Iná získaná deform.končat.bliž.urč.v obl.čl.nohy |
| M21.89 | Iná získaná deform.končat.bliž.urč.miesto bliž.neurč. |
| M21.90 | Získaná deform.končat.bliž.neurč.na viac.m. |
| M21.91 | Získaná deform.končat.bliž.neurč.v obl.pleca |
| M21.92 | Získaná deform.končat.bliž.neurč.v obl.nadlaktia |
| M21.93 | Získaná deform.končat.bliž.neurč.v obl.predlak. |
| M21.94 | Získaná deform.končat.bliž.neurč.v obl.ruky |
| M21.95 | Získaná deform.končat.bliž.neurč.v obl.panvy a stehna |
| M21.96 | Získaná deform.končat.bliž.neurč.v obl.predkol. |
| M21.97 | Získaná deform.končat.bliž.neurč.v obl.čl.a nohy |
| M21.99 | Získaná deform.končat.bliž.neurč.,miesto bliž.neurč. |
| M22.0 | Habituálna luxácia pately |
| M22.1 | Habituálna subluxácia pately |
| M22.2 | Patelofemorálna porucha |
| M22.3 | Iné poškodenie pately |
| M22.4 | Chondromalácia pately |
| M22.8 | Iná porucha pately |
| M22.9 | Choroba pately,bližšie neurčená |
| M23.00 | Ganglion menisku: postihnutie na viacerých miestach |
| M23.01 | Ganglio meniskus:postih.predného rohu vnútor.menisku |
| M23.02 | Ganglio meniskus:postih.zadného rohu vnútor.menisku |
| M23.03 | Ganglio meniskus:postih.i.a bliž.neurč.časti vnútor.menisku |
| M23.04 | Ganglio meniskus:postih.predného rohu vonkaj.menisku |
| M23.05 | Ganglio meniskus:postih.zadného rohu vonkaj.menisku |
| M23.06 | Ganglio meniskus:postih.i.a bliž.neurč.časti vonkaj.menisku |
| M23.09 | Ganglion menisku: meniskus bližšie neurčený |
| M23.10 | Diskovitý meniskus:postih.na viavc.m. |
| M23.11 | Diskovitý meniskus:postih.predného rohu vnútor.menisku |
| M23.12 | Diskovitý meniskus:postih.zadného rohu vnútor.menisku |
| M23.13 | Diskovitý meniskus:postih.i.bliž.neurč.časti vnútor.menisku |
| M23.14 | Diskovitý meniskus:postih.predného rohu vonkaj.menisku |
| M23.15 | Diskovitý meniskus:postih.zadného rohu vonkaj.menisku |
| M23.16 | Diskovitý meniskus:postih.i.a bliž.neurč.časti vonkaj.menisku |
| M23.19 | Diskovitý meniskus:meniskus bliž.neurč. |
| M23.20 | Pošk.menisku po star.trhl./por.,na viac.m. |
| M23.21 | Pošk.menisku po star.trhl./por.,postih.pred.rohu vnú.men. |
| M23.22 | Pošk.menisku po star.trhl./por.,postih.zad.rohu vnú.men. |
| M23.23 | Pošk.men.po star.trhl./por.,postih.i.a b.n.č.vnú.men. |
| M23.24 | Pošk.menisku po star.trhl./por.,postih.pred.rohu von.men. |
| M23.25 | Pošk.menisku po star.trhl./por.,postih.zad.rohu von.men. |
| M23.26 | Pošk.menisku po star.trhl./por.,postih.i.a b.n.č.von.men. |
| M23.29 | Pošk.menisku po star.trhl./por.,mesinskus bliž.neurč. |
| M23.30 | Iné poškodenie menisku na viacerých miestach |
| M23.31 | Iné pošk.menisku:postih.predného rohu vnútor.menisku |
| M23.32 | Iné pošk.menisku:postih.zadného rohu vnútor.menisku |
| M23.33 | Iné pošk.menisku:postih.i.bliž.neurč.časti vnútor.menisku |
| M23.34 | Iné pošk.menisku:postih.predného rohu vonkaj.menisku |
| M23.35 | Iné pošk.menisku:postih.zadného rohu vonkaj.menisku |
| M23.36 | Iné pošk.menisku:postih.i.bliž.neurč.časti vonkaj.menisku |
| M23.39 | Iné poškodenie menisku: meniskus bližšie neurčený |
| M23.40 | Voľné teleso v kolennom kĺbe na viacerých miestach |
| M23.41 | Voľ.tel.v kol.kĺbe,obl.pred.skríž.väzu/pred.rohu vnú.men. |
| M23.42 | Voľ.tel.v kol.kĺbe,obl.zad.skríž.väzu/zad.rohu vnú.men. |
| M23.43 | Voľ.tel.v kol.kĺbe,obl.tib.kolat.väzu/i.a b.n.č.vnú.men. |
| M23.44 | Voľ.tel.v kol.kĺbe,obl.fib.kolat.väzu/pred.rohu von.men. |
| M23.45 | Voľné teleso v kol.kĺbe,obl.zadného rohu vonkaj.menisku |
| M23.46 | Voľné teleso v kol.kĺbe,v i.bliž.neurč.č.vonkaj.menisku |
| M23.47 | Voľné teleso v kolennom kĺbe, v kĺbovom puzdre |
| M23.49 | Voľné teleso v kol.kĺbe,väz/meniskus bliž.neurč. |
| M23.50 | Chronická instabilita kolena na viacerých miestach |
| M23.51 | Chron.instab.kol.v obl.pred.skríž.väzu/pred.rohu vnú.men. |
| M23.52 | Chron.instab.kol.v obl.zad.skríž.väzu/zad.rohu vnú.men. |

| | |
|---|---|
| M23.53 | Chron.instab.kol.v obl.tib.kolat.väzu/i.b.n.č.vnú.men. |
| M23.54 | Chron.instab.kol.v obl.fib.kolat.väzu/pred.rohu von.men |
| M23.55 | Chron.instabilita kolena v obl.zadného rohu von.menisku |
| M23.56 | Chron.instabilita kolena v i.a bliž.neurč.časti vonk.menisku |
| M23.57 | Chronická instabilita kolena v kĺbovom puzdre |
| M23.59 | Chron.instabilita kolena:väz/mesniskus bliž.neurč. |
| M23.60 | Iné.spont.natrh.jed./viac.väzov kol.kĺbu na viac.m. |
| M23.61 | Iné.spont.natrh.jed./viac.väzov kol.kĺbu:pred.skríž.väz |
| M23.62 | Iné.spont.natrh.jed./viac.väzov kol.kĺbu:zad.skríž.väz |
| M23.63 | Iné.spont.natrh.jed./viac.väzov kol.kĺbu:tib.kolat.väz |
| M23.64 | Iné.spont.natrh.jed./viac.väzov kol.kĺbu:fib.kolat.väz |
| M23.67 | Iné.spont.natrh.jed./viac.väzov kol.kĺbu:kĺb.puzdro |
| M23.69 | Iné.spont.natrh.jed./viac.väzov kol.kĺbu:väz,b.n. |
| M23.80 | Iné vnútorné poškodenie kolenného kĺbu na viac.m. |
| M23.81 | Iné.vnút.pošk.kol.kĺbu:pred.skríž.väz/pred.roh vnú.men. |
| M23.82 | Iné.vnút.pošk.kol.kĺbu:zad.skríž.väz/zad.roh vnú.men. |
| M23.83 | Iné.vnút.pošk.kol.kĺbu:tib.kolat.väz/i.a bliž.n.č.vnú.men. |
| M23.84 | Iné.vnút.pošk.kol.kĺbu:fib.kolat.väz/pred.roh von.men. |
| M23.85 | Iné.vnút.pošk.kol.kĺbu:zad.roh von.menisku |
| M23.86 | Iné.vnút.pošk.kol.kĺbu:Iné.a bliž.neurč.časť vonk.menisku |
| M23.87 | Iné.vnút.pošk.kol.kĺbu:kĺb.puzdro |
| M23.89 | Iné.vnút.pošk.kol.kĺbu:väz/meniskus bliž.neurč. |
| M23.90 | Vnút.pošk.kol.kĺbu bliž.neurč.,na v.miest. |
| M23.91 | Vnút.pošk.kol.kĺbu bliž.neur.:pred.skríž.väz/pred.roh vnú.men. |
| M23.92 | Vnút.pošk.kol.kĺbu bliž.neurč.:zad.skríž.väz/zad.roh vnú.men. |
| M23.93 | Vnút.pošk.kol.kĺbu bliž.neur.:tib.kolat.väz/i.a b.n.č.vnú.men. |
| M23.94 | Vnút.pošk.kol.kĺbu bliž.neurč.:fib.kolat.väz/pred.roh von.men. |
| M23.95 | Vnút.pošk.kol.kĺbu bliž.neurč.:zad.roh von.menisku |
| M23.96 | Vnút.pošk.kol.kĺbu bliž.neurč.:i.a b.n.č.von.menisku |
| M23.97 | Vnút.pošk.kol.kĺbu bliž.neurč.:kĺb. puzdro |
| M23.99 | Vnút.pošk.kol.kĺbu bliž.neurč.:väz/meniskus,bliž.neurč. |
| M24.00 | Voľné teleso v kĺbe na viacerých miestach |
| M24.01 | Voľné teleso v kĺbe v obl.pleca |
| M24.02 | Voľné teleso v kĺbe nadlaktia |
| M24.03 | Voľné teleso v kĺbe predlak. |
| M24.04 | Voľné teleso v kĺbe ruky |
| M24.05 | Voľné teleso v kĺbe panv.obl.a stehna |
| M24.07 | Voľné teleso v kĺbe čl.a nohy |
| M24.08 | Voľné teleso v kĺbe na i.mieste |
| M24.09 | Voľné teleso v kĺbe,miesto bližšie neurčené |
| M24.10 | Iné pošk.kĺbovej chrupky na viac m. |
| M24.11 | Iné pošk.kĺbovej chrupky v obl.pleca |
| M24.12 | Iné pošk.kĺbovej chrupky nadlaktia |
| M24.13 | Iné pošk.kĺbovej chrupky predlak. |
| M24.14 | Iné pošk.kĺbovej chrupky ruky |
| M24.15 | Iné pošk.kĺbovej chrupky panv.obl.a stehna |
| M24.17 | Iné pošk.kĺbovej chrupky čl.a nohy |
| M24.18 | Iné pošk.kĺbovej chrupky na i.mieste |
| M24.19 | Iné pošk.kĺbovej chrupky,miesto bliž.neurč. |
| M24.20 | Choroby väzov na viacerých miestach |
| M24.21 | Choroby väzov v obl.pleca |
| M24.22 | Choroby väzov nadlaktia (ramenná kosť, lakťový kĺb) |
| M24.23 | Choroby väzov predlak. |
| M24.24 | Choroby väzov uky |
| M24.25 | Choroby väzov panv.obl.a stehna |
| M24.27 | Choroby väzov čl.a nohy |
| M24.28 | Choroby väzovna i.mieste |
| M24.29 | Choroby väzov,miesto bližšie neurčené |
| M24.30 | Patol.luxácia a subluxácia kĺbu,nezat.i.na viac.m. |
| M24.31 | Patol.luxácia a subluxácia kĺbu,nezat.i.v obl.pleca |
| M24.32 | Patol.luxácia a subluxácia kĺbu,nezat.i.v obl.nadlaktia |
| M24.33 | Patol.luxácia a subluxácia kĺbu,nezat.i.v obl.predlak. |
| M24.34 | Patol.luxácia a subluxácia kĺbu,nezat.i.v obl.ruky |
| M24.35 | Patol.luxácia a subluxácia kĺbu,nezat.i.v obl.panvy a stehna |
| M24.36 | Patol.luxácia a subluxácia kĺbu,nezat.i.v obl.predkol. |
| M24.37 | Patol.luxácia a subluxácia kĺbu,nezat.i.v obl.čl.a nohy |
| M24.38 | Patol.luxácia a subluxácia kĺbu,nezat.i.na i.mieste |
| M24.39 | Patol.luxácia a subluxácia kĺbu,nezat.i.miesto bliž.neurč. |
| M24.40 | Habituálna luxácia a subluxácia kĺbu na viac.m. |
| M24.41 | Habituálna luxácia a subluxácia kĺbu v obl.pleca |
| M24.42 | Habituálna luxácia a subluxácia kĺbu nadlaktia |
| M24.43 | Habituálna luxácia a subluxácia kĺbu predlak. |
| M24.44 | Habituálna luxácia a subluxácia kĺbu ruky |
| M24.45 | Habituálna luxácia a subluxácia kĺbu panv.obl.a stehna |
| M24.46 | Habituálna luxácia a subluxácia kĺbu predkol. |
| M24.47 | Habituálna luxácia a subluxácia kĺbu čl.a nohy |
| M24.48 | Habituálna luxácia a subluxácia kĺbu na i.mieste |
| M24.49 | Habituálna luxácia a subluxácia kĺbu,miesto bliž.neurč. |
| M24.50 | Kontraktúra kĺbu na viacerých miestach |
| M24.51 | Kontraktúra kĺbu v obl.pleca |
| M24.52 | Kontraktúra kĺbu nadlaktia |
| M24.53 | Kontraktúra kĺbu predlak. |
| M24.54 | Kontraktúra kĺbu ruky |
| M24.55 | Kontraktúra kĺbu panv.obl.a stehna |
| M24.56 | Kontraktúra kĺbu predkol. |
| M24.57 | Kontraktúra kĺbu čl.a nohy |
| M24.58 | Kontraktúra kĺbu na i.mieste |
| M24.59 | Kontraktúra kĺbu,miesto bližšie neurčené |
| M24.60 | Ankylóza kĺbu na viacerých miestach |
| M24.61 | Ankylóza kĺbu v obl.pleca |
| M24.62 | Ankylóza kĺbu nadlaktia(ramenná kosť, lakťový kĺb) |
| M24.63 | Ankylóza kĺbu predlak. |
| M24.64 | Ankylóza kĺbu ruky |
| M24.65 | Ankylóza kĺbu panv.obl.a stehna |
| M24.66 | Ankylóza kĺbu predkolenia(ihlica,píšťala,kolenný kĺb) |
| M24.67 | Ankylóza kĺbu čl.a nohy |
| M24.68 | Ankylóza kĺbu na i.mieste |
| M24.69 | Ankylóza kĺbu,miesto bližšie neurčené |
| M24.7 | Protrúzia acetábula |
| M24.80 | Iné bliž.určen. poškod.kĺbu,nezat.i.na v.miest. |
| M24.81 | Iné bliž.určen. poškod.kĺbu,nezat.i.v obl.pleca |
| M24.82 | Iné bliž.určen. poškod.kĺbu,nezat.i.v obl.nadlaktia. |
| M24.83 | Iné bliž.určen. poškod.kĺbu,nezat.i.v obl.predlak. |
| M24.84 | Iné bliž.určen. poškod.kĺbu,nezat.i.v obl.ruky |
| M24.85 | Iné bliž.určen. poškod.kĺbu,nezat.i.v obl.panvy a stehna |
| M24.87 | Iné bliž.určen. poškod.kĺbu,nezat.i.v obl.čl. a nohy |
| M24.88 | Iné bliž.určen. poškod.kĺbu,nezat.i.na i.mieste |
| M24.89 | Iné bliž.určen. poškod.kĺbu,nezat.i.,miesto bliž.neurč. |
| M24.90 | Poškodenie kĺbu,bližšie neurčené,na viacerých miestach |
| M24.91 | Poškodenie kĺbu,bliž.neurč.v obl.pleca |
| M24.92 | Poškodenie kĺbu,bliž.neurč.nadlaktia |
| M24.93 | Poškodenie kĺbu,bliž.neurč.v obl.predlak. |
| M24.94 | Poškodenie kĺbu,bliž.neurč.v obl.ruky |
| M24.95 | Poškodenie kĺbu,bliž.neurč.panv.obl.a stehna |
| M24.97 | Poškodenie kĺbu,bliž.neurč.v obl.čl.a nohy |
| M24.98 | Poškodenie kĺbu,bliž.neurč.,na i.mieste |
| M24.99 | Poškodenie kĺbu,bliž.neurč.,miesto bliž neurč. |
| M25.00 | Hemartros na viacerých miestach |
| M25.01 | Hemartros v obl.pleca |
| M25.02 | Hemartros nadlaktia (ramenná kosť, lakťový kĺb) |
| M25.03 | Hemartros predlak. |
| M25.04 | Hemartros ruky |
| M25.05 | Hemartros panv.obl.a stehna |
| M25.06 | Hemartros predkol. |
| M25.07 | Hemartros čl.a nohy |
| M25.08 | Hemartros na i.mieste |
| M25.09 | Hemartros,miesto bližšie neurčené |
| M25.10 | Fistula kĺbu na viacerých miestach |
| M25.11 | Fistula kĺbu v obl.pleca |
| M25.12 | Fistula kĺbu nadlaktia (ramenná kosť, lakťový kĺb) |
| M25.13 | Fistula kĺbu predlak. |
| M25.14 | Fistula kĺbu ruky |
| M25.15 | Fistula kĺbu panv.obl.a stehna |
| M25.16 | Fistula kĺbu predkol |
| M25.17 | Fistula kĺbu čl.a nohy |
| M25.18 | Fistula kĺbu na i.mieste |
| M25.19 | Fistula kĺbu,miesto bližšie neurčené |
| M25.20 | Labilný (uvoľnený) kĺb na viacerých miestach |
| M25.21 | Labilný (uvoľnený)kĺb v obl.pleca |
| M25.22 | Labilný (uvoľnený)kĺb nadlaktia |

| | |
|---|---|
| M25.23 | Labilný (uvoľnený)kĺb predlak. |
| M25.24 | Labilný (uvoľnený)kĺb ruky |
| M25.25 | Labilný (uvoľnený)kĺb panv.obl.a stehna |
| M25.26 | Labilný (uvoľnený)kĺb predkol. |
| M25.27 | Labilný (uvoľnený)kĺb čl.a nohy |
| M25.28 | Labilný (uvoľnený)kĺb na i.mieste |
| M25.29 | Labilný (uvoľnený) kĺb miesto bližšie neurčené |
| M25.30 | Iná instabilita kĺbu na viacerých miestach |
| M25.31 | Iná instabilita kĺbu v obl.pleca |
| M25.32 | Iná instabilita kĺbu nadlaktia |
| M25.33 | Iná instabilita kĺbu predlak. |
| M25.34 | Iná instabilita kĺbu ruky |
| M25.35 | Iná instabilita kĺbu panv.obl.a stehna |
| M25.36 | Iná instabilita kĺbu predkol. |
| M25.37 | Iná instabilita kĺbu čl.a nohy |
| M25.38 | Iná instabilita kĺbu na i.mieste |
| M25.39 | Iná instabilita kĺbu,miesto bližšie neurčené |
| M25.40 | Výpotok v kĺbe na viacerých miestach |
| M25.41 | Výpotok v kĺbe v obl.pleca |
| M25.42 | Výpotok v kĺbe nadlaktia |
| M25.43 | Výpotok v kĺbe predlak. |
| M25.44 | Výpotok v kĺbe ruky |
| M25.45 | Výpotok v kĺbe panv.obl.a stehna |
| M25.46 | Výpotok v kĺbe predkol. |
| M25.47 | Výpotok v kĺbe čl.a nohy |
| M25.48 | Výpotok v kĺbe na i.mieste |
| M25.49 | Výpotok v kĺbe,miesto bližšie neurčené |
| M25.50 | Bolesť kĺbu na viacerých miestach |
| M25.51 | Bolesť kĺbu v obl.pleca |
| M25.52 | Bolesť kĺbu nadlaktia (ramenná kosť, lakťový kĺb) |
| M25.53 | Bolesť kĺbu predlak. |
| M25.54 | Bolesť kĺbu ruky |
| M25.55 | Bolesť kĺbu panv.obl.a stehna |
| M25.56 | Bolesť kĺbu predkol. |
| M25.57 | Bolesť kĺbu čl.a nohy |
| M25.58 | Bolesť kĺbu na i.mieste |
| M25.59 | Bolesť kĺbu,miesto bližšie neurčené |
| M25.60 | Stuhnutie kĺbu,nezatr.i.na viac.m.. |
| M25.61 | Stuhnutie kĺbu,nezatr.i. v obl.pleca |
| M25.62 | Stuhnutie kĺbu,nezatr.i.nadlaktia |
| M25.63 | Stuhnutie kĺbu,nezatr.i.predlak. |
| M25.64 | Stuhnutie kĺbu,nezatr.i.ruky |
| M25.65 | Stuhnutie kĺbu,nezatr.i. panv.obl.a stehna |
| M25.66 | Stuhnutie kĺbu,nezatr.i.predkol. |
| M25.67 | Stuhnutie kĺbu,nezatr.i.čl.a nohy |
| M25.68 | Stuhnutie kĺbu,nezatr.i. na i.mieste |
| M25.69 | Stuhnutie kĺbu,nezatr.i.,miesto bliž.neurč. |
| M25.70 | Osteofyt na viacerých miestach |
| M25.71 | Osteofyt v obl.pleca |
| M25.72 | Osteofyt nadlaktia (ramenná kosť, lakťový kĺb) |
| M25.73 | Osteofyt predlak. |
| M25.74 | Osteofyt ruky |
| M25.75 | Osteofyt panv.obl.a stehna |
| M25.76 | Osteofyt predkolenia (ihlica, píšťala, kolenný kĺb) |
| M25.77 | Osteofyt čl. a nohy |
| M25.78 | Osteofyt na i.mieste |
| M25.79 | Osteofyt,miesto bližšie neurčené |
| M25.80 | Iná choroba kĺbov,bliž.urč.na viac.miestach |
| M25.81 | Iná choroba kĺbov,bliž.urč.v obl.pleca |
| M25.82 | Iná choroba kĺbov,bliž.urč.v obl.nadlaktia |
| M25.83 | Iná choroba kĺbov,bliž.urč.v obl.predlak. |
| M25.84 | Iná choroba kĺbov,bliž.urč.v obl.ruky |
| M25.85 | Iná choroba kĺbov,bliž.urč.v obl.panvy a stehna |
| M25.86 | Iná choroba kĺbov,bliž.urč.v obl.predkol. |
| M25.87 | Iná choroba kĺbov,bliž.urč.v obl.čl. a nohy |
| M25.88 | Iná choroba kĺbov,bliž.urč.na i.mieste |
| M25.89 | Iná choroba kĺbov,miesto bliž,neurč. |
| M25.90 | Choroba kĺbu,bliž.neurč.na viac.miestach |
| M25.91 | Choroba kĺbu,bliž.neurč.v obl.pleca |
| M25.92 | Choroba kĺbu,bliž.neurč.v obl.nadlaktia |
| M25.93 | Choroba kĺbu,bliž.neurč.v obl.predlak. |
| M25.94 | Choroba kĺbu,bliž.neurč.v obl.ruky |
| M25.95 | Choroba kĺbu,bliž.neurč.v obl.panv.obl.a stehna |
| M25.96 | Choroba kĺbu,bliž.neurč.v obl.predkol. |
| M25.97 | Choroba kĺbu,bliž.neurč.v obl.čl.a nohy |
| M25.98 | Choroba kĺbu,bliž.neurč.na i.mieste |
| M25.99 | Choroba kĺbu,bliž.neurč.miesto bliž neurč. |
| M30.0 | Polyarteriitis nodosa |
| M30.1 | Polyarteritída s postihnutím pľúc |
| M30.2 | Juvenilná polyarteritída |
| M30.3 | Mukokutánny uzlinový syndróm [Kawasakiho choroba] |
| M30.8 | Iné choroby príbuzné polyarteriitis nodosa |
| M31.0 | Hypersenzitívna vaskulitída |
| M31.2 | Letálny granulóm strednej čiary |
| M31.3 | Wegenerova granulomatóza |
| M31.4 | Syndróm aortálneho oblúka [Takayasu syndrom] |
| M31.5 | Obrovskobunková arteritída s polymyalgia rheumatica |
| M31.6 | Iná obrovskobunková arteriitída |
| M31.7 | Mikroskopická polyangiitída |
| M31.8 | Iná nekrotizujúca vaskulopatia,bližšie určená |
| M31.9 | Nekrotizujúca vaskulopatia,bližšie neurčená |
| M32.0 | Lupus erythematosus, zapríčinený liekmi |
| M32.1 | Systémový lupus erythematosus s postih.org./systémov |
| M32.8 | Iná forma systémového lupus erythematosus |
| M32.9 | Systémový lupus erythematosus,bližšie neurčený |
| M33.0 | Juvenilná dermatomyozitída |
| M33.1 | Iná dermatomyozitída |
| M33.2 | Polymyozitída |
| M33.9 | Dermatopolymyozitída,bližšie neurčená |
| M34.0 | Progresívna systémová skleróza |
| M34.1 | Syndróm CR(E)ST |
| M34.2 | Systémová skleróza,zapríčinená liekmi/chemickými lát. |
| M34.8 | Iná forma systémovej sklerózy |
| M34.9 | Systémová skleróza,bližšie neurčená |
| M35.0 | Sicca syndróm[Sjögren syndrom] |
| M35.1 | Iné prekrývajúce sa syndrómy |
| M35.2 | Behçetova choroba |
| M35.3 | Polymyalgia rheumatica |
| M35.4 | Difúzna (eozinofilná) fasciitída |
| M35.5 | Multifokálna fibroskleróza |
| M35.7 | Syndróm hypermobility |
| M35.8 | Iné systémové postihnutie spojiva,bližšie určené |
| M35.9 | Systémové postihnutie spojiva,bližšie neurčené |
| M36.0 | Dermatomyozitída – polymyozitída pri nádorovej chorobe |
| M36.1 | Artropatia pri nádorovej chorobe |
| M36.2 | Hemofilická artropatia |
| M36.3 | Artropatia pri i.chorobách krvi zatried.i. |
| M36.4 | Artropatia pri hypersenzitívnych reakciách zatried.i. |
| M36.8 | Systémové choroba spojiva pri i.chorobách zatried.i. |
| M40.00 | Posturálna kyfóza na viacerých miestach chrbtice |
| M40.01 | Posturálna kyfóza okcipito-atlanto-axiálnej oblasti |
| M40.02 | Posturálna kyfóza krčnej oblasti |
| M40.03 | Posturálna kyfóza krčnohrudníkovej oblasti |
| M40.04 | Posturálna kyfóza hrudníkovej oblasti |
| M40.05 | Posturálna kyfóza hrudníkovodriekovej oblasti |
| M40.06 | Posturálna kyfóza driekovej oblasti |
| M40.07 | Posturálna kyfóza driekovokrížovej oblasti |
| M40.08 | Posturálna kyfóza krížovej a kríž.-kostrč.oblasti |
| M40.09 | Posturálna kyfóza: oblasť bližšie neurčená |
| M40.10 | Iná sekundárna kyfóza na viac.m.chrbtice |
| M40.11 | Iná sekundárna kyfóza okcip.-atlanto-axiál.obl. |
| M40.12 | Iná sekundárna kyfóza krčnej oblasti |
| M40.13 | Iná sekundárna kyfóza krčnohrudníkovej oblasti |
| M40.14 | Iná sekundárna kyfóza hrudníkovej oblasti |
| M40.15 | Iná sekundárna kyfóza hrudníkovodriekovej oblasti |
| M40.16 | Iná sekundárna kyfóza driekovej oblasti |
| M40.17 | Iná sekundárna kyfóza driekovokrížovej oblasti |
| M40.18 | Iná sekundárna kyfóza krížovej a kríž.-kostrč.obl. |
| M40.19 | Iná sekundárna kyfóza:oblasť bližšie neurčená |
| M40.20 | Iná a bliž.neurč.kyfóza na viac.m.chrbtice |

| | |
|---|---|
| M40.21 | Iná a bliž.neurč.kyfóza okcip.-atlanto.-axiál.obl. |
| M40.22 | Iná a bliž.neurč.kyfóza kyfóza krčnej oblasti |
| M40.23 | Iná a bliž.neurč.kyfóza krčno-hrud.oblasti |
| M40.24 | Iná a bliž.neurč.kyfóza kyfóza hrudníkovej oblasti |
| M40.25 | Iná a bliž.neurč.kyfóza hrudník-driek.oblasti |
| M40.26 | Iná a bliž.neurč.kyfóza driekovej oblasti |
| M40.27 | Iná a bliž.neurč.kyfóza driekovovokríž.oblasti |
| M40.28 | Iná a bliž.neurč.kyfóza krížovej a kríž.-kostrč.oblasti |
| M40.29 | Iná a bliž.neurč.kyfóza :oblasť bliž.neurč. |
| M40.30 | Plochý chrbát na viacerých miestach chrbtice |
| M40.31 | Plochý chrbát okcipito-atlanto-axiálnej oblasti |
| M40.32 | Plochý chrbát krčnej oblasti |
| M40.33 | Plochý chrbát krčnohrudníkovej oblasti |
| M40.34 | Plochý chrbát hrudníkovej oblasti |
| M40.35 | Plochý chrbát hrudníkovodriekovej oblasti |
| M40.36 | Plochý chrbát driekovej oblasti |
| M40.37 | Plochý chrbát driekovokrížovej oblasti |
| M40.38 | Plochý chrbát krížovej a krížovokostrčovej oblasti |
| M40.39 | Plochý chrbát: oblasť bližšie neurčená |
| M40.40 | Iná lordóza na viacerých miestach chrbtice |
| M40.41 | Iná lordóza okcipito-atlanto-axiálnej oblasti |
| M40.42 | Iná lordóza krčnej oblasti |
| M40.43 | Iná lordóza krčnohrudníkovej oblasti |
| M40.44 | Iná lordóza hrudníkovej oblasti |
| M40.45 | Iná lordóza hrudníkovodriekovej oblasti |
| M40.46 | Iná lordóza driekovej oblasti |
| M40.47 | Iná lordóza driekovokrížovej oblasti |
| M40.48 | Iná lordóza krížovej a krížovokostrčovej oblasti |
| M40.49 | Iná lordóza:oblasť bližšie neurčená |
| M40.50 | Lordóza,bliž.neurč.na viac.m.chrbtice |
| M40.51 | Lordóza,bliž.neurč.:okcip.atlanto.-axiál.obl.,b.n. |
| M40.52 | Lordóza,bliž.neurč.:krčnej oblasti |
| M40.53 | Lordóza,bliž.neurč.:krčnohrudníkovej oblasti |
| M40.54 | Lordóza,bliž.neurč.:hrudníkovej oblasti |
| M40.55 | Lordóza,bliž.neurč.:hrudníkovodriekovej oblasti |
| M40.56 | Lordóza, bližšie neurčená:driekovej oblasti |
| M40.57 | Lordóza, bližšie neurčená:driekovokrížovej oblasti |
| M40.58 | Lordóza,bliž.neurč.:krížovej a krížovokostrč.oblasti |
| M40.59 | Lordóza,bližšie neurčená: oblasť bližšie neurčená |
| M41.00 | Infantilna idiopat.skolióza na viac.m.chrbtice |
| M41.01 | Infantilna idiopat.skolióza okcip.atlanto.-axiál.oblasti |
| M41.02 | Infantilna idiopat.skolióza krčnej oblasti |
| M41.03 | Infantilna idiopat.skolióza krčnohrudnej oblasti |
| M41.04 | Infantilna idiopat.skolióza hrudníkovej oblasti |
| M41.05 | Infantilna idiopat.skolióza hrudníkovodriekovej oblasti |
| M41.06 | Infantilna idiopat.skolióza driekovej oblasti |
| M41.07 | Infantilna idiopat.skolióza driekovokrížovej oblasti |
| M41.08 | Infantilna idiopat.skolióza krížovej a kríživikostrč.oblasti |
| M41.09 | Infantilna idiopat.skolióza:oblasť bliž.neurč. |
| M41.10 | Juvenilná idiopat.skolióza na viac.m.chrbtice |
| M41.11 | Juvenilná idiopat.skolióza okcip.-atlanto.-axiál.oblasti |
| M41.12 | Juvenilná idiopat.skolióza krčnej oblasti |
| M41.13 | Juvenilná idiopat.skolióza krčnohrudnej oblasti |
| M41.14 | Juvenilná idiopat.skolióza hrudníkovej oblasti |
| M41.15 | Juvenilná idiopat.skolióza hrudníkovodriekovej oblasti |
| M41.16 | Juvenilná idiopat.skolióza driekovej oblasti |
| M41.17 | Juvenilná idiopat.skolióza driekovokrížovej oblasti |
| M41.18 | Juvenilná idiopat.skolióza krížovej a krížovokostrč.oblasti |
| M41.19 | Juvenilná idiopat.skolióza:oblasť bliž.neurč. |
| M41.20 | Iná idiopatická skolióza na viac.m.chrbt. |
| M41.21 | Iná idiopatická skolióza okcip.-atlanto.-axiál.obl. |
| M41.22 | Iná idiopatická skolióza krčnej oblasti |
| M41.23 | Iná idiopatická skolióza krčnohrudníkovej oblasti |
| M41.24 | Iná idiopatická skolióza hrudníkovej oblasti |
| M41.25 | Iná idiopatická skolióza hrudníkdriekovej oblasti |
| M41.26 | Iná idiopatická skolióza driekovej oblasti |
| M41.27 | Iná idiopatická skolióza driekovokrížovej oblasti |
| M41.28 | Iná idiopatická skolióza krížovej a krížovokostrč.oblasti |
| M41.29 | Iná idiopatická skolióza:oblasť bližšie neurčená |
| M41.30 | Hrudníková skolióza na viacerých miestach chrbtice |
| M41.31 | Hrudníková skolióza okcip.-atlanto.-axiál.obl. |
| M41.32 | Hrudníková skolióza krčnej oblasti |
| M41.33 | Hrudníková skolióza krčnohrudníkovej oblasti |
| M41.34 | Hrudníková skolióza hrudníkovej oblasti |
| M41.35 | Hrudníková skolióza hrudníkovodriekovej oblasti |
| M41.36 | Hrudníková skolióza driekovej oblasti |
| M41.37 | Hrudníková skolióza driekovokrížovej oblasti |
| M41.38 | Hrudníková skolióza krížovej a krížovokostrč.oblasti |
| M41.39 | Hrudníková skolióza:oblasť bližšie neurčená |
| M41.40 | Neuromyopatická skolióza na viac.m.chrbtice |
| M41.41 | Neuromyopatická skolióza okcip.-atlanto.-axiál.obl. |
| M41.42 | Neuromyopatická skolióza krčnej oblasti |
| M41.43 | Neuromyopatická skolióza krčnohrudníkovej oblasti |
| M41.44 | Neuromyopatická skolióza hrudníkovej oblasti |
| M41.45 | Neuromyopatická skolióza hrudníkovodriekovej obl. |
| M41.46 | Neuromyopatická skolióza driekovej oblasti |
| M41.47 | Neuromyopatická skolióza driekovokrížovej oblasti |
| M41.48 | Neuromyopatická skolióza krížovej a krížovokostrč.obl. |
| M41.49 | Neuromyopatická skolióza:oblasť bližšie neurčená |
| M41.50 | Iná sekundárna skolióza na viac.m.chrbtice |
| M41.51 | Iná sekundárna skolióza okcip.-atlanto.-axiál.obl. |
| M41.52 | Iná sekundárna skolióza krčnej oblasti |
| M41.53 | Iná sekundárna skolióza krčnohrudníkovej oblasti |
| M41.54 | Iná sekundárna skolióza hrudníkovej oblasti |
| M41.55 | Iná sekundárna skolióza hrudníkovodriekovej oblasti |
| M41.56 | Iná sekundárna skolióza driekovej oblasti |
| M41.57 | Iná sekundárna skolióza driekovokrížovej oblasti |
| M41.58 | IIná sekundárna skolióza krížovej a krížovokostrč.obl. |
| M41.59 | Iná sekundárna skolióza: oblasť bližšie neurčená |
| M41.80 | Iná forma skoliózy na viacerých miestach chrbtice |
| M41.81 | Iná forma skoliózy okcip.-atlanto.-axiál.obl. |
| M41.82 | Iná forma skoliózy krčnej oblasti |
| M41.83 | Iná forma skoliózy krčnohrudníkovej oblasti |
| M41.84 | Iná forma skoliózy hrudníkovej oblasti |
| M41.85 | Iná forma skoliózy hrudníkovodriekovej oblasti |
| M41.86 | Iná forma skoliózy driekovej oblasti |
| M41.87 | Iná forma skoliózy driekovokrížovej oblasti |
| M41.88 | Iná forma skoliózy krížovej a krížovokostrč.obl. |
| M41.89 | Iná forma skoliózy:oblasť bližšie neurčená |
| M41.90 | Skolióza,bliž.neurč.na viac.m.chrbtice |
| M41.91 | Skolióza,bliž.neurč.:okcip.-atlanto-axiál.obl. |
| M41.92 | Skolióza,bliž.neurč.:krčnej oblasti |
| M41.93 | Skolióza,bliž.neurč.:krčnohrudníkovej oblasti |
| M41.94 | Skolióza,bliž.neurč.:hrudníkovej oblasti |
| M41.95 | Skolióza,bliž.neurč.:hrudníkovodriekovej oblasti |
| M41.96 | Skolióza,bliž.neurč.:driekovej oblasti |
| M41.97 | Skolióza,bliž.neurč.:driekovokrížovej oblast |
| M41.98 | Skolióza,bliž.neurč.:krížovej a krížovokostrč.obl. |
| M41.99 | Skolióza,bližšie neurčená:oblasť bližšie neurčená |
| M42.00 | Juvenilna osteochondróza chrbtice na viac.m. |
| M42.01 | Juvenilna osteochondróza chrbtice v okcip.-atlanto.-axiál.obl. |
| M42.02 | Juvenilná osteochondróza chrbtice v krčnej oblasti |
| M42.03 | Juvenilná osteochondróza chrbtice v krčnohrudníkovej obl. |
| M42.04 | Juvenilná osteochondróza chrbtice v hrudníkovej obl. |
| M42.05 | Juvenilná osteochondróza chrbtice v hrudník-driekovej obl. |
| M42.06 | Juvenilná osteochondróza chrbtice v driekovej obl. |
| M42.07 | Juvenilná osteochondróza chrbtice v driek.-krížovej obl. |
| M42.08 | Juvenilná osteochondróza chrbt.v kríž.a krížovokostrč.obl. |
| M42.09 | Juvenilná osteochondróza chrbtice:oblasť bliž.neurč. |
| M42.10 | Osteochondróza chrbtice v dospelosti na v.miest. |
| M42.11 | Osteochondróza chrbt.v dosp.v okcip.-atlanto.-axiál.obl. |
| M42.12 | Osteochondróza chrbtice v dospelosti v krčnej obl. |
| M42.13 | Osteochondróza chrbtice v dospel.v krčnohrudník.obl. |
| M42.14 | Osteochondróza chrbtice v dospel.v hrudník.obl. |
| M42.15 | Osteochondróza chrbtice v dospel.v hrudník-driek.obl. |
| M42.16 | Osteochondróza chrbtice v dospel.v driekovej obl. |
| M42.17 | Osteochondróza chrbtice v dospel.v driekovokríž.obl. |
| M42.18 | Osteochondróza chrbtice v dospel.v kríž.a krížovokostrč.obl. |
| M42.19 | Osteochondróza chrbt.ice v dospel.:oblasť bliž.neurč. |
| M42.90 | Osteochondróza chrbt.bliž.neurč.na viac.m. |

| | |
|---|---|
| M42.91 | Osteochondróza chrbt.bliž.neurč.v okcip.-atlan.-axiál.obl. |
| M42.92 | Osteochondróza chrbt.bliž.neurč.v krčnej obl. |
| M42.93 | Osteochondróza chrbt.bliž.neurč.v krčnohrudník.obl. |
| M42.94 | Osteochondróza chrbt.bliž.neurč.v hrudník.obl. |
| M42.95 | Osteochondróza chrbt.bliž.neurč.v hrudník-driek.obl. |
| M42.96 | Osteochondróza chrbt.bliž.neurč.v driekovej obl. |
| M42.97 | Osteochondróza chrbt.bliž.neurč.v driekovokríž.obl. |
| M42.98 | Osteochondróza chrbt.bliž.neurč.v kríž.a krížovokostrč.obl. |
| M42.99 | Osteochondróza chrbt.bliž.neurč.:oblasť bliž.neurč. |
| M43.00 | Spondylolýza na viacerých miestach chrbtice |
| M43.01 | Spondylolýza v okcipito-atlanto-axiálnej oblasti |
| M43.02 | Spondylolýza v krčnej oblasti |
| M43.03 | Spondylolýza v krčnohrudníkovej oblasti |
| M43.04 | Spondylolýza v hrudníkovej oblasti |
| M43.05 | Spondylolýza v hrudníkovodriekovej oblasti |
| M43.06 | Spondylolýza v driekovej oblasti |
| M43.07 | Spondylolýza v driekovokrížovej oblasti |
| M43.08 | Spondylolýza v krížovej a krížovokostrčovej oblasti |
| M43.09 | Spondylolýza: oblasť bližšie neurčená |
| M43.10 | Spondylolistéza na viacerých miestach chrbtice |
| M43.11 | Spondylolistéza v okcipito-atlanto-axiálnej oblasti |
| M43.12 | Spondylolistéza v krčnej oblasti |
| M43.13 | Spondylolistéza v krčnohrudníkovej oblasti |
| M43.14 | Spondylolistéza v hrudníkovej oblasti |
| M43.15 | Spondylolistéza v hrudníkovodriekovej oblasti |
| M43.16 | Spondylolistéza v driekovej oblasti |
| M43.17 | Spondylolistéza v driekovokrížovej oblasti |
| M43.18 | Spondylolistéza v kríž.a krížovokostrč.oblasti |
| M43.19 | Spondylolistéza:oblasť bližšie neurčená |
| M43.20 | Iná fúzia chrbtice na viacerých miestach |
| M43.21 | Iná fúzia chrbticev okcip.-atlanto.-axiál.obl. |
| M43.22 | Iná fúzia chrbtice v krčnej oblasti |
| M43.23 | Iná fúzia chrbtice v krčnohrudníkovej oblasti |
| M43.24 | Iná fúzia chrbtice v hrudníkovej oblasti |
| M43.25 | Iná fúzia chrbtice v hrudníkovodriekovej oblasti |
| M43.26 | Iná fúzia chrbtice v driekovej oblasti |
| M43.27 | Iná fúzia chrbtice v driekovokrížovej oblasti |
| M43.28 | Iná fúzia chrbticev kríž.a krížovokostrč.oblasti |
| M43.29 | Iná fúzia chrbtice: oblasť bližšie neurčená |
| M43.3 | Habituálna atlantoaxiálna subluxácia s myelopatiou |
| M43.4 | Iná habituálna atlantoaxiálna subluxácia |
| M43.50 | Iná habituálna sublux.stavcov na viac.m.chrbt. |
| M43.52 | Iná habituálna subluxácia stavcov krčnej oblasti |
| M43.53 | Iná habituálna subluxácia stavcov krčnohrudník.obl. |
| M43.54 | Iná habituálna subluxácia stavcov hrudník.obl. |
| M43.55 | Iná habituálna subluxácia stavcov hrudníkovodriek.obl. |
| M43.56 | Iná habituálna subluxácia stavcov driekovej oblasti |
| M43.57 | Iná habituálna subluxácia stavcov driekovokríž.obl. |
| M43.58 | Iná habituálna subluxácia stavcov kríž.a krížovokostrč.obl. |
| M43.59 | Iná habituálna subluxácia stavcov:oblasť bliž.neurč. |
| M43.6 | Torticollis |
| M43.80 | Iné deform.dorzopatie,bliž.urč.na viac.m.chrbtice |
| M43.81 | Iné deform.dorzopatie,bliž.urč.okcip.-atl.-axiál.obl. |
| M43.82 | Iné deform.dorzopatie,bliž.urč.krčnej obl. |
| M43.83 | Iné deform.dorzopatie,bliž.urč.krčnohrudník.obl. |
| M43.84 | Iné deform.dorzopatie,bliž.urč.hrudník obl. |
| M43.85 | Iné deform.dorzopatie,bliž.urč.hrudníkovodriek.obl. |
| M43.86 | Iné deform.dorzopatie,bliž.urč.driekovej obl. |
| M43.87 | Iné deform.dorzopatie,bliž.urč.driekovokríž.obl. |
| M43.88 | Iné deform.dorzopatie,bliž.urč.kríž.a krížovokostrč.obl. |
| M43.89 | Iné deform.dorzopatie,bliž.urč.:oblasť bliž.neurč. |
| M43.90 | Deform.dorzopatia,bliž.neurč.na v.miest.chrbtice |
| M43.91 | Deform.dorzopatia,bliž.neurč.okcip.-atl.-axiál.obl. |
| M43.92 | Deform.dorzopatia,bliž.neurč.krčnej obl. |
| M43.93 | Deform.dorzopatia,bliž.neurč.krčnohrudník.obl. |
| M43.94 | Deform.dorzopatia,bliž.neurč.hrudník obl. |
| M43.95 | Deform.dorzopatia,bliž.neurč.hrudníkovodriek.obl. |
| M43.96 | Deform.dorzopatia,bliž.neurč.driekovej obl. |
| M43.97 | Deform.dorzopatia,bliž.neurč.driekovokríž.obl. |
| M43.98 | Deform.dorzopatia,bliž.neurč.kríž.a krížovokostrč.obl. |
| M43.99 | Deform.dorzopatia,bliž.neurč.:obalsť bliž.neurč. |
| M45.00 | Ankylozujúca spondylitída na viac.m.chrbt. |
| M45.01 | Ankylozujúca spondylitída okcip.-atl.-axiál.obl. |
| M45.02 | Ankylozujúca spondylitída krčnej oblasti |
| M45.03 | Ankylozujúca spondylitída krčnohrudníkovej oblasti |
| M45.04 | Ankylozujúca spondylitída hrudníkovej oblasti |
| M45.05 | Ankylozujúca spondylitída hrudníkovodriek.obl. |
| M45.06 | Ankylozujúca spondylitída driekovej oblasti |
| M45.07 | Ankylozujúca spondylitída driekovokrížovej oblasti |
| M45.08 | Ankylozujúca spondylitída kríž.a krížovokostrč.obl. |
| M45.09 | Ankylozujúca spondylitída:oblasť bližšie neurčená |
| M46.00 | Spinálna entezopatia na viacerých miestach chrbtice |
| M46.01 | Spinálna entezopatia okcip.-atlanto.-axiál. obl. |
| M46.02 | Spinálna entezopatia krčnej oblasti |
| M46.03 | Spinálna entezopatia krčnohrudníkovej oblasti |
| M46.04 | Spinálna entezopatia hrudníkovej oblasti |
| M46.05 | Spinálna entezopatia hrudníkovodriekovej oblasti |
| M46.06 | Spinálna entezopatia driekovej oblasti |
| M46.07 | Spinálna entezopatia driekovokrížovej oblasti |
| M46.08 | Spinálna entezopatia kríž.a krížovokostrč.obl. |
| M46.09 | Spinálna entezopatia:oblasť bližšie neurčená |
| M46.1 | Sakroilitída,nezatriedená inde |
| M46.20 | Osteomyelitída stavca na viac.m.chrbt. |
| M46.21 | Osteomyelitída stavca v okcip.-atl.-axiál. obl. |
| M46.22 | Osteomyelitída stavca v krčnej oblasti |
| M46.23 | Osteomyelitída stavca v krčnohrudníkovej oblasti |
| M46.24 | Osteomyelitída stavca v hrudníkovej oblasti |
| M46.25 | Osteomyelitída stavca v hrudníkovodriekovej oblasti |
| M46.26 | Osteomyelitída stavca v driekovej oblasti |
| M46.27 | Osteomyelitída stavca v driekovokrížovej oblasti |
| M46.28 | Osteomyelitída stavca v kríž.a krížovokostrč.obl. |
| M46.29 | Osteomyelitída stavca v: oblasť bližšie neurčená |
| M46.30 | Infekcia medzistav.plat.(hnis.)na viac.m.chrbt. |
| M46.31 | Infekcia medzistav.plat.(hnis.)v okcip.-atl.-axiál.obl. |
| M46.32 | Infekcia medzistav.plat.(hnis.)v krčnej obl. |
| M46.33 | Infekcia medzistav.plat.(hnis.)v krčnohrudník.obl. |
| M46.34 | Infekcia medzistav.plat.(hnis.)v hrudníkovej obl. |
| M46.35 | Infekcia medzistav.plat.(hnis.)v hrudníkovodriek.o. |
| M46.36 | Infekcia medzistav.plat.(hnis.)v driekovej obl. |
| M46.37 | Infekcia medzistav.plat.(hnis.)v driekovokríž.obl. |
| M46.38 | Infekcia medzistav.plat.(hnis.)v kríž.a krížovokostrč.obl. |
| M46.39 | Infekcia medzistav.plat.(hnis.):oblasť bliž.neurč. |
| M46.40 | Zápal medzistav.platničky,bliž.neurč.na viac.m.chrbt. |
| M46.41 | Zápal medzistav.platničky,bliž.neurč.v okcip.-atl.-axiál.obl. |
| M46.42 | Zápal medzistav.platničky,bliž.neurč.v krčnej obl.,b.n. |
| M46.43 | Zápal medzistav.platničky,bliž.neurč.v krčnohrud.obl. |
| M46.44 | Zápal medzistav.platničky,bliž.neurč.v hrudník.obl. |
| M46.45 | Zápal medzistav.platničky,bliž.neurč.v hrud.driek.obl. |
| M46.46 | Zápal medzistav.platničky,bliž.neurč.v driekovej obl. |
| M46.47 | Zápal medzistav.platničky,bliž.neurč.v driekovokríž.obl. |
| M46.48 | Zápal medzistav.platničky,bliž.neur.v kríž.a kríž.-kostrč.obl. |
| M46.49 | Zápal medzistav.platničky,bliž.neurč.v b.n.obl.,b.n. |
| M46.50 | Iná infekčná spondylopatia na viac.m.chrbt. |
| M46.51 | Iná infekčná spondylopatia okcip.-atl.-axiál.obl. |
| M46.52 | Iná infekčná spondylopatia krčnej oblasti |
| M46.53 | Iná infekčná spondylopatia krčnohrudníkovej oblasti |
| M46.54 | Iná infekčná spondylopatia hrudníkovej oblasti |
| M46.55 | Iná infekčná spondylopatia hrudníkovodriek.obl. |
| M46.56 | Iná infekčná spondylopatia driekovej oblasti |
| M46.57 | Iná infekčná spondylopatia driekovokrížovej oblasti |
| M46.58 | Iná infekčná spondylopatia kríž.a krížovokostrč.obl. |
| M46.59 | Iná infekčná spondylopatia:oblasť bližšie neurčená |
| M46.80 | Iná zápalová spondylopatia,bliž.urč.na viac.m.chrbt. |
| M46.81 | Iná zápalová spondylopatia,bliž.urč.okcip.-atl.-axiál.obl. |
| M46.82 | Iná zápalová spondylopatia,bliž.urč.krčnej obl. |
| M46.83 | Iná zápalová spondylopatia,bliž.urč.krčnohrud.obl. |
| M46.84 | Iná zápalová spondylopatia,bliž.urč.hrudník.obl. |
| M46.85 | Iná zápalová spondylopatia,bliž.urč.hrudníkovodriek.obl. |
| M46.86 | Iná zápalová spondylopatia,bliž.urč.driekovej obl. |
| M46.87 | Iná zápalová spondylopatia,bliž.urč.driekovokríž.obl. |

M46.88 Iná zápalová spondylopatia,bliž.urč.kríž.a krížovokostrč.obl.
M46.89 Iná zápalová spondylopatia,bliž.urč.b.n.obl,b.u.
M46.90 Zápalová spondylopatia,bliž.neurč.na viac.m.chrbt.,b.n.
M46.91 Zápalová spondylopatia,bliž.neurč.okcipi.-atl.-axiál.obl.
M46.92 Zápalová spondylopatia,bliž.neurč.krčnej obl.
M46.93 Zápalová spondylopatia,bliž.neurč.krčnohrud.obl.
M46.94 Zápalová spondylopatia,bliž.neurč.hrudník.obl.
M46.95 Zápalová spondylopatia,bliž.neurč.hrudníkovodriek.obl.
M46.96 Zápalová spondylopatia,bliž.neurč.driekovej obl.
M46.97 Zápalová spondylopatia,bliž.neurč.driekpvokríž.obl.
M46.98 Zápalová spondylopatia,bliž.neurč.kríž.a krížovokostrč.obl.
M46.99 Zápalová spondylopatia,bliž.neurč.:oblasť bliž.neurč.
M47.00 Syndr.kompresie a.spin.ant.,a.verteb.na viac.m.chrbt.
M47.01 Syndr.kompresie a.spin.ant.,a.verteb.v okcip.-atl.-axiál.obl.
M47.02 Syndr.kompresie a.spin.ant.,a.verteb.v krčnej obl.
M47.03 Syndr.kompresie a.spin.ant.,a.verteb.v krčnohrud.obl.
M47.04 Syndr.kompresie a.spin.ant.,a.verteb.v hrudník.obl.
M47.05 Syndr.kompresie a.spin.ant.,a.verteb.v hrudníkovodriek.obl.
M47.06 Syndr.kompresie a.spin.ant.,a.verteb.v driekovej obl.
M47.07 Syndr.kompresie a.spin.ant.,a.verteb.v driekovokríž.obl.
M47.08 Syndr.kompresie a.spin.ant.,a.verteb.v kríž.a kríž.kostrč.obl.
M47.09 Syndr.kompresie a.spin.ant.,a.verteb.v:oblasť bliž.neurč.
M47.10 Iná spondylóza s myelopatiou na viac.m.chrbt.
M47.11 Iná spondylóza s myelopatiou v okcip.-atl.-axiál.obl.
M47.12 Iná spondylóza s myelopatiou v krčnej oblasti
M47.13 Iná spondylóza s myelopatiou v krčnohrud. obl.
M47.14 Iná spondylóza s myelopatiou v hrudníkovej oblasti
M47.15 Iná spondylóza s myelopatiou v hrudníkovodriek.obl.
M47.16 Iná spondylóza s myelopatiou v driekovej oblasti
M47.17 Iná spondylóza s myelopatiou v driekovokríž.j obl.
M47.18 Iná spondylóza s myelopatiou v kríž.a krížovokostrč.obl.
M47.19 Iná spondylóza s myelopatiou v :oblasť biž.neurč.
M47.20 Iná spondylóza s radikulopatiou na viac.m.chrbt.
M47.21 Iná spondylóza s radikulopatiou v okcip.-atl.-axiál.obl.
M47.22 Iná spondylóza s radikulopatiou v krčnej oblasti
M47.23 Iná spondylóza s radikulopatiou v krčnohrud.obl.
M47.24 Iná spondylóza s radikulopatiou v hrudníkovej obl.
M47.25 Iná spondylóza s radikulopatiou v hrudníkovodriek.obl.
M47.26 Iná spondylóza s radikulopatiou v driekovej oblasti
M47.27 Iná spondylóza s radikulopatiou v driekovokríž.obl.
M47.28 Iná spondylóza s radikulopatiou v kríž.a krížovokostrč.obl.
M47.29 Iná spondylóza s radikulopatiou:oblasť bliž.neurč.
M47.80 Iná spondylóza na viacerých miestach chrbtice
M47.81 Iná spondylóza okcipito-atlanto-axiálnej oblasti
M47.82 Iná spondylóza krčnej oblasti
M47.83 Iná spondylóza krčnohrudníkovej oblasti
M47.84 Iná spondylóza hrudníkovej oblasti
M47.85 Iná spondylóza hrudníkovodriekovej oblasti
M47.86 Iná spondylóza driekovej oblasti
M47.87 Iná spondylóza driekovokrížovej oblasti
M47.88 Iná spondylóza krížovej a krížovokostrčovej oblasti
M47.89 Iná spondylóza:oblasť bližšie neurčená
M47.90 Spondylóza,bliž.neurč.na viac.m.chrbtice
M47.91 Spondylóza,bliž.neurč.:okcip.-atl.-axiál.obl.
M47.92 Spondylóza,bliž.neurč.:krčnej oblasti
M47.93 Spondylóza,bliž.neurč.:krčnohrudník.obl.
M47.94 Spondylóza,bliž.neurč.:hrudníkovej oblasti
M47.95 Spondylóza,bliž.neurč.:hrudnikovodriek.obl.
M47.96 Spondylóza,bliž.neurč.:driekovej oblasti
M47.97 Spondylóza,bliž.neurč.:driekovokríž.obl.
M47.98 Spondylóza,bliž.neurč.:kríž.a krížovokostrč.obl.
M47.99 Spondylóza,bliž.neurč.:oblasť bliž.neurč.
M48.00 Stenóza spinálneho kanála na viac.m.chrbt.
M48.01 Stenóza spinálneho kanála v okcip.-atl.-axiál.obl.
M48.02 Stenóza spinálneho kanála v krčnej oblasti
M48.03 Stenóza spinálneho kanála v krčnohrudník.obl.
M48.04 Stenóza spinálneho kanála v hrudníkovej oblasti
M48.05 Stenóza spinálneho kanála v hrudníkovodriek. obl.
M48.06 Stenóza spinálneho kanála v driekovej oblasti
M48.07 Stenóza spinálneho kanála v driekovokríž. obl.
M48.08 Stenóza spinálneho kanála v kríž.a krížovokostrč.obl.
M48.09 Stenóza spinálneho kanála:oblasť bližšie neurčená
M48.10 Difúzna idiopat.kostrová hyperostóza na viac.m.chrbt.
M48.11 Difúzna idiopat.kostrová hyperostóza v okcip.-atl.-axiál.obl.
M48.12 Difúzna idiopat.kostrová hyperostóza v krčnej obl.
M48.13 Difúzna idiopat.kostrová hyperostóza v krčnohrudník.obl.
M48.14 Difúzna idiopat.kostrová hyperostóza v hrud.obl.
M48.15 Difúzna idiopat.kostrová hyperostóza v hrudnikovodriek.obl.
M48.16 Difúzna idiopat.kostrová hyperostóza v driek.obl.
M48.17 Difúzna idiopat.kostrová hyperostóza v driekovokríž.obl.
M48.18 Difúzna idiopat.kostrová hyperostóza v kríž.a kríž.kostrč.obl.
M48.19 Difúzna idiopat.kostrová hyperostóza v: oblasť bliž.neurč.
M48.20 Baastrupov syndróm na viacerých miestach chrbtice
M48.21 Baastrupov syndróm okcip-atl.-axiál. obl.
M48.22 Baastrupov syndróm krčnej oblasti
M48.23 Baastrupov syndróm krčnohrudníkovej oblasti
M48.24 Baastrupov syndróm hrudníkovej oblasti
M48.25 Baastrupov syndróm hrudníkovodriekovej oblasti
M48.26 Baastrupov syndróm driekovej oblasti
M48.27 Baastrupov syndróm driekovokrížovej oblasti
M48.28 Baastrupov syndróm v kríž.a krížovokostrč. obl.
M48.29 Baastrupov syndróm: oblasť bližšie neurčená
M48.30 Úrazová spondylopatia na viac.m.chrbt.
M48.31 Úrazová spondylopatia v okcip.-atl.-axiál.-obl.
M48.32 Úrazová spondylopatia v krčnej oblasti
M48.33 Úrazová spondylopatia v krčnohrudníkovej oblasti
M48.34 Úrazová spondylopatia v hrudníkovej oblasti
M48.35 Úrazová spondylopatia v hrudníkovodriekovej oblasti
M48.36 Úrazová spondylopatia v driekovej oblasti
M48.37 Úrazová spondylopatia v driekovokrížovej oblasti
M48.38 Úrazová spondylopatia v kríž.a krížovokostrč.obl.
M48.39 Úrazová spondylopatia: oblasť bližšie neurčená
M48.40 Únavová zlomenina stavca na viac.m.chrbt.
M48.41 Únavová zlomenina stavca v okcip.atl.axiál.obl.
M48.42 Únavová zlomenina stavca v krčnej oblasti
M48.43 Únavová zlomenina stavca v krčnohrudníkovej oblasti
M48.44 Únavová zlomenina stavca v hrudníkovej oblasti
M48.45 Únavová zlomenina stavca v hrudnikovodriek. obl.
M48.46 Únavová zlomenina stavca v driekovej oblasti
M48.47 Únavová zlomenina stavca v driekovokrížovej oblasti
M48.48 Únavová zlomenina stavca v kríž.a krížovokostrč.obl.
M48.49 Únavová zlomenina stavca: oblasť bližšie neurčená
M48.50 Kompresia tela stavca na v.miest. chrbt.,nezatr.inde
M48.51 Kompresia tela stavca v okcip.-atl.-axiál.obl.,nezatr.inde
M48.52 Kompresia tela stavca v krčnej obl.,nezatr.inde
M48.53 Kompresia tela stavca v krč.hrud.obl.,nezatr.inde
M48.54 Kompresia tela stavca v hrud.obl.,nezatr.inde
M48.55 Kompresia tela stavca v hrud.driek.obl.,nezatr.inde
M48.56 Kompresia tela stavca v driek.obl.,nezatr.inde
M48.57 Kompresia tela stavca v driek.kríž.obl.,nezatr.inde
M48.58 Kompresia tela stavca v kríž.a kríž.kostrč.obl.,nezatr.inde
M48.59 Kompresia tela stavca : oblasť bliž.neurč.,nezatr.inde.
M48.80 Iná spondylopatia,bliž.urč.na viac.m.chrbt.
M48.81 Iná spondylopatia,bliž.urč.v okcip.-atl.-axiál.obl.
M48.82 Iná spondylopatia,bliž.urč.v krčnej oblasti
M48.83 Iná spondylopatia,bliž.urč.v krčnohrud.obl.
M48.84 Iná spondylopatia,bliž.urč.v hrudník.obl.
M48.85 Iná spondylopatia,bliž.urč.v hrudníkovodriek.obl.
M48.86 Iná spondylopatia,bliž.urč.v driekovej obl.
M48.87 Iná spondylopatia,bliž.urč.v driekovokríž.obl.
M48.88 Iná spondylopatia,bliž.urč.v kríž.a krížovokostrč.obl.
M48.89 Iná spondylopatia,bliž.urč.:oblasť biž.neurč.
M48.90 Spondylopatia,bliž.neurč.na viac.m.chrbt.,b.n.
M48.91 Spondylopatia,bliž.neurč.v okcip.-atl.-axiál.obl.
M48.92 Spondylopatia,bliž.neurč.v krčnej obl.
M48.93 Spondylopatia,bliž.neurč. krčnohrud. obl.
M48.94 Spondylopatia,bliž.neurč.v hrudník.obl.,b.n.
M48.95 Spondylopatia,bliž.neurč.v hrudníkovodriek.obl.
M48.96 Spondylopatia,bliž.neurč.v driekovej obl.,b.n.
M48.97 Spondylopatia,bliž.neurč.v driekovokríž.obl.

| | |
|---|---|
| M48.98 | Spondylopatia,bliž.neurč.v kríž.a krížovokostrč.obl. |
| M48.99 | Spondylopatia,bliž.neurč.:oblasť bliž.neurč. |
| M49.00 | Tuberkulóza chrbtice na viacerých miestach |
| M49.01 | TBC chrbtice v okcip.-atl.-axiál.obl. |
| M49.02 | Tuberkulóza chrbtice v krčnej oblasti (A18.0†) |
| M49.03 | TBC chrbtice v krčnohrudníkovej oblasti |
| M49.04 | Tuberkulóza chrbtice v hrudníkovej oblasti (A18.0†) |
| M49.05 | TBC chrbtice v hrudníkovodriekovej oblasti |
| M49.06 | Tuberkulóza chrbtice v driekovej oblasti (A18.0†) |
| M49.07 | TBC chrbtice v driekovokrížovej oblasti |
| M49.08 | TBC chrbtice v kríž.a krížovokostrč.oblasti |
| M49.09 | Tuberkulóza v neurčenej oblasti chrbtice (A18.0†) |
| M49.10 | Brucelová spondylitída na viac.m.chrbt. |
| M49.11 | Brucelová spondylitída v okcip.-atl.-axiál.obl. |
| M49.12 | Brucelová spondylitída v krčnej oblasti (A23.-†) |
| M49.13 | Brucelová spondylitída v krčnohrudník.oblasti |
| M49.14 | Brucelová spondylitída v hrudníkovej oblasti |
| M49.15 | Brucelová spondylitída v hrudníkovodriek.oblasti |
| M49.16 | Brucelová spondylitída v driekovej oblasti (A23.-†) |
| M49.17 | Brucelová spondylitída v driekovokrížovej oblasti |
| M49.18 | Brucelová spondylitída v kríž.a krížovokostrč.oblasti |
| M49.19 | Brucelová spondylitída v b.n.obl. |
| M49.20 | Enterobaktériová spondylitída a na viac.m.chrbtice |
| M49.21 | Enterobaktériová spondylitída v okcip.-atl.-axiál.-obl. |
| M49.22 | Enterobaktériová spondylitída v krčnej oblasti |
| M49.23 | Enterobaktériová spondylitída v krčnohrud.oblasti |
| M49.24 | Enterobaktériová spondylitída v hrudník.oblasti |
| M49.25 | Enterobaktériová spondylitída v hrudníkovodriek.oblasti |
| M49.26 | Enterobaktériová spondylitída v driekovej oblasti |
| M49.27 | Enterobaktériová spondylitída v driekovokríž.oblasti |
| M49.28 | Enterobaktériová spondylitída v kríž.a krížovokostrč.oblasti |
| M49.29 | Enterobaktériová spondylitída vneurčenej oblasti |
| M49.30 | Spondylopat.pri i.inf/paraz.chor.zatried.i.na viac.m.chrbt. |
| M49.31 | Spondylopat.pri i.inf/paraz.chor.zatried.i.v ok.-atl.-ax.-.o. |
| M49.32 | Spondylopat.pri i.inf/paraz.chor.zatried.i.v krčnej obl. |
| M49.33 | Spondylopat.pri i.inf/paraz.chor.zatried.i.v krč.hrud.obl. |
| M49.34 | Spondylopat.pri i.inf/paraz.chor.zatried.i.v hrud.obl. |
| M49.35 | Spondylopat.pri i.inf/paraz.chor.zatried.i.v hrud.driek.obl. |
| M49.36 | Spondylopat.pri i.inf/paraz.chor.zatried.i.v driek.obl. |
| M49.37 | Spondylopat.pri i.inf/paraz.chor.zatried.i.v driek.kríž.obl |
| M49.38 | Spondylopat.pri i.inf/paraz.chor.z.i.v kríž.a kríž.kostrč.obl. |
| M49.39 | Spondylopat.pri i.inf/paraz.chor.zatried.i.oblasť bliž.neurč. |
| M49.40 | Neuropatická spondylopatia na viac.m.chrbt. |
| M49.41 | Neuropatická spondylopatia v okcip.-atl.-axiál.obl. |
| M49.42 | Neuropatická spondylopatia v krčnej oblasti |
| M49.43 | Neuropatická spondylopatia v krčnohrud. obl. |
| M49.44 | Neuropatická spondylopatia v hrudníkovej oblasti |
| M49.45 | Neuropatická spondylopatia v hrudníkovodriek.obl. |
| M49.46 | Neuropatická spondylopatia v driekovej oblasti |
| M49.47 | Neuropatická spondylopatia v driekovokríž.j obl. |
| M49.48 | Neuropatická spondylopatia v kríž.a krížovokostrč.obl. |
| M49.49 | Neuropatická spondylopatia v neurčenej oblasti chrbtice |
| M49.50 | Kompresia tela stavca pri chorobe zatried.i.,na viac.m.chrbt. |
| M49.51 | Kompresia tela stavca pri chorobe zatr.i.,okcip.-atl.axiál.o. |
| M49.52 | Kompresia tela stavca pri chorobe zatr.i.,v krčnej obl. |
| M49.53 | Kompresia tela stavca pri chorobe zatr.i.,v krčnohrud.obl. |
| M49.54 | Kompresia tela stavca pri chorobe zatr.i.,v hrudník.obl. |
| M49.55 | Kompresia tela stavca pri chor.zatr.i.,v hrudník.driek.obl. |
| M49.56 | Kompresia tela stavca pri chorobe zatr.i.,v driekovej obl. |
| M49.57 | Kompresia tela stavca pri chorobe zatr.i.,v driek.kríž.obl. |
| M49.58 | Kompresia tela stavca pri chor.zatr.i.,kríž.a kríž.kostrč.obl. |
| M49.59 | Kompresia tela stavca pri chor.zatr.i.:oblasť bliž.neurč. |
| M49.80 | Spondylopatia pri i.chorobe zatried.i.na viac.m.chrbt. |
| M49.81 | Spondylopatia pri i.chorobe zatried.i.v okcip.atl.axiál.obl. |
| M49.82 | Spondylopatia pri i.chorobe zatried.i.v krčnej obl. |
| M49.83 | Spondylopatia pri i.chorobe zatried.i.v krč.hrud.obl. |
| M49.84 | Spondylopatia pri i.chorobe zatried.i.v hrud.obl. |
| M49.85 | Spondylopatia pri i.chorobe zatried.i.v hrud.driek.obl. |
| M49.86 | Spondylopatia pri i.chorobe zatried.i.v driek.obl. |
| M49.87 | Spondylopatia pri i.chorobe zatried.i.v driek.kríž.obl. |
| M49.88 | Spondylopatia pri i.chorobe zatr.i.v kríž.a kríž.kostrč.obl. |
| M49.89 | Spondylopatia pri i.chorobe.zatried.i.v neurč.oblasti |
| M50.0 | Poškodenie krčnej medzistav.plat. s myelopatiou |
| M50.1 | Poškodenie krčnej medzistav.plat.s radikulopatiou |
| M50.2 | Iná dislokácia krčnej medzistavcovej platničky |
| M50.3 | Iná degenerácia krčnej medzistavcovej platničky |
| M50.8 | Iné poškodenie krčnej medzistavcovej platničky |
| M50.9 | Poškodnie krčnej medzistav.platničky,bliž.neurč. |
| M51.0 | Poškodenie driekov a i.medzistavcových platnič.s myelopatiou |
| M51.1 | Poškodenie driekov a i.medzistavc.platnič.s radikulopatiou |
| M51.2 | Iná dislokácia medzistavcovej platničky,b.u. |
| M51.3 | Iná degenerácia medzistavcovej platničky,b.u. |
| M51.4 | Schmorlove uzly |
| M51.8 | Iná poškodenie medzistavcovej platničky,b.u. |
| M51.9 | Poškodenie medzistavcovej platničky,b.n. |
| M53.20 | Instabilita chrbtice na viacerých miestach |
| M53.21 | Instabilita chrbtice v okcip.-atl.-axiál. obl. |
| M53.22 | Instabilita chrbtice v krčnej oblasti |
| M53.23 | Instabilita chrbtice v krčnohrudníkovej oblasti |
| M53.24 | Instabilita chrbtice v hrudníkovej oblasti |
| M53.25 | Instabilita chrbtice v hrudníkovodriekovej oblasti |
| M53.26 | Instabilita chrbtice v driekovej oblasti |
| M53.27 | Instabilita chrbtice v driekovokrížovej oblasti |
| M53.28 | Instabilita chrbtice v kríž.a krížovokostrč.obl. |
| M53.29 | Instabilita chrbtice: oblasť bližšie neurčená |
| M53.3 | Choroba krížovokostrčovej obl.,nezat.inde |
| M53.80 | Iné dorzopatie,bliž.urč.na viac.m.chrbt.,b.u. |
| M53.81 | Iné dorzopatie,bliž.urč.v okcip.-atl.-axiál.obl. |
| M53.82 | Iné dorzopatie,bliž.urč.v krčnej oblasti |
| M53.83 | Iné dorzopatie,bliž.urč.v krčnohrudník.obl. |
| M53.84 | Iné dorzopatie,bliž.urč.v hrudníkovej obl. |
| M53.85 | Iné dorzopatie,bliž.urč.v hrudníkovodriek.obl. |
| M53.86 | Iné dorzopatie,bliž.urč. v driekovej oblasti |
| M53.87 | Iné dorzopatie,bliž.urč.v driekovokríž.obl. |
| M53.88 | Iné dorzopatie,bliž.urč.v kríž.a krížovokostrč.obl. |
| M53.89 | Iné dorzopatie,bliž.urč.v obl.b.n.,b.u. |
| M53.90 | Dorzopatia,bliž.neurč.na viac.m.chrbtice |
| M53.91 | Dorzopatia,bliž.neurč.v okcip.atl.axiál.obl. |
| M53.92 | Dorzopatia,bliž.neurč.v krčnej oblasti |
| M53.93 | Dorzopatia,bliž.neurč.v krčnohrud.obl. |
| M53.94 | Dorzopatia,bliž.neurč.v hrudníkovej oblasti |
| M53.95 | Dorzopatia,bliž.neurč.v hrudníkovodriek.obl. |
| M53.96 | Dorzopatia,bliž.neurč.v driekovej oblasti |
| M53.97 | Dorzopatia,bliž.neurč.v driekovokríž.obl. |
| M53.98 | Dorzopatia,bliž.neurč.v kríž.a krížovokostrč.obl. |
| M53.99 | Dorzopatia,bliž.neurč.:oblasť bliž.neurč. |
| M54.03 | Panikulitída krku a chrbta v krčnohrudník. obl. |
| M54.04 | Panikulitída krku a chrbta v hrudníkovej oblasti |
| M54.05 | Panikulitída krku a chrbta v hrudníkovodriek. obl. |
| M54.06 | Panikulitída krku a chrbta v driekovej oblasti |
| M54.07 | Panikulitída krku a chrbta v driekovokríž. obl. |
| M54.08 | Panikulitída krku a chrbta v kríž.a krížovokostrč.obl. |
| M54.09 | Panikulitída krku a chrbta:oblasť bližšie neurčená |
| M54.14 | Radikulopatia v hrudníkovej oblasti |
| M54.15 | Radikulopatia v hrudníkovodriekovej oblasti |
| M54.16 | Radikulopatia v driekovej oblasti |
| M54.17 | Radikulopatia v driekovokrížovej oblasti |
| M54.18 | Radikulopatia v kríž. a krížovokostrč.obl. |
| M54.2 | Cervikalgia |
| M54.3 | Ischialgia |
| M54.4 | Lumboischialgia |
| M54.5 | Bolesť v krížovej oblasti |
| M54.50 | Bolesť v dolnej časti chrbta, mnohopočetné postihnutie chrbtice |
| M54.6 | Bolesť v oblasti hrudníkovej chrbtice |
| M54.80 | Iná bolesť chrbta na viacerých miestach chrbtice |
| M54.81 | Iná bolesť chrbta v okcip.-atl.-axiál. obl. |
| M54.82 | Iná bolesť chrbta v krčnej oblasti |
| M54.83 | Iná bolesť chrbta v krčnohrudníkovej oblasti |
| M54.84 | Iná bolesť chrbta v hrudníkovej oblasti |
| M54.85 | Iná bolesť chrbta v hrudníkovodriekovej oblasti |

| | |
|---|---|
| M54.86 | Iná bolesť chrbta v driekovej oblasti |
| M54.87 | Iná bolesť chrbta v driekovokrížovej oblasti |
| M54.88 | Iná bolesť chrbta v kríž. a krížovokostrč.obl. |
| M54.89 | Iná bolesť chrbta v:oblasť bližšie neurčená |
| M54.90 | Bolesť chrbta,bliž.neurč.na viac.m.chrbt.,b.n. |
| M54.91 | Bolesť chrbta,bliž.neurč.v okcip.-atl.-axiál.-obl. |
| M54.92 | Bolesť chrbta,bliž.neurč.v krčnej oblasti |
| M54.93 | Bolesť chrbta,bliž.neurč.v krčnohrudník.obl. |
| M54.94 | Bolesť chrbta,bliž.neurč.v hrudník.obl. |
| M54.95 | Bolesť chrbta,bliž.neurč.v hrudníkovodriek.obl. |
| M54.96 | Bolesť chrbta,bliž.neurč. v driekovej oblasti |
| M54.97 | Bolesť chrbta,bliž.neurč.v driekovokríž.obl. |
| M54.98 | Bolesť chrbta,bliž.neurč.v kríž.a krížovokostrč.obl. |
| M54.99 | Bolesť chrbta,bliž.neurč.:oblasť bliž.neurč. |
| M60.00 | Infekčná myozitída na viacerých miestach |
| M60.01 | Inf.myozitída v obl.pleca |
| M60.02 | Infekčná myozitída nadlaktia |
| M60.03 | Infekčná myozitída predlak. |
| M60.04 | Infekčná myozitída ruky |
| M60.05 | Infekčná myozitída panv.obl.a stehna |
| M60.06 | Infekčná myozitída predkol. |
| M60.07 | Infekčná myozitída čl.a nohy |
| M60.08 | Infekčná myozitída na i.mieste |
| M60.09 | Infekčná myozitída,miesto bližšie neurčené |
| M60.10 | Intersticiálna myozitída na viacerých miestach |
| M60.11 | Intersticiálna myozitída v obl.pleca |
| M60.12 | Intersticiálna myozitída nadlaktia |
| M60.13 | Intersticiálna myozitída predlak. |
| M60.14 | Intersticiálna myozitída ruky |
| M60.15 | Intersticiálna myozitída panv.obl.a stehna |
| M60.16 | Intersticiálna myozitída predkol. |
| M60.17 | Intersticiálna myozitída čl.a nohy |
| M60.18 | Intersticiálna myozitída na i.mieste |
| M60.19 | Intersticiálna myozitída,miesto bližšie neurčené |
| M60.20 | Granulóm z cudz.telesa v mäk.tkan.nezat.i.na viac.m. |
| M60.21 | Granulóm z cudz.telesa v mäk.tkan.nezat.i.v obl.pleca |
| M60.22 | Granulóm z cudz.telesa v mäk.tkan.nezat.i.v o.nadlaktia |
| M60.23 | Granulóm z cudz.telesa v mäk.tkan.nezat.i.v o.predlak. |
| M60.24 | Granulóm z cudz.telesa v mäk.tkan.nezat.i.v o.ruky |
| M60.25 | Granulóm z cudz.telesa v mäk.tkan.nezat.i.v o.pan.a steh. |
| M60.26 | Granulóm z cudz.telesa v mäk.tkan.nezat.i.v o.predkol. |
| M60.27 | Granulóm z cudz.telesa v mäk.tkan.nezat.i.v o.čl..a nohy |
| M60.28 | Granulóm z cudz.telesa v mäk.tkan.nezat.i.na i.mieste |
| M60.29 | Granulóm z cudz.telesa v mäk.tkan.nezat.i.miesto bliž.neurč. |
| M60.80 | Iná myozitída na viacerých miestach |
| M60.81 | Iná myozitída v obl.pleca |
| M60.82 | Iná myozitída nadlaktia (ramenná kosť, lakťový kĺb) |
| M60.83 | Iná myozitída predlak. |
| M60.84 | Iná myozitída ruky |
| M60.85 | Iná myozitída panv.obl.a stehna |
| M60.86 | Iná myozitída predkol. |
| M60.87 | Iná myozitída čl.a nohy |
| M60.88 | Iná myozitída na i.mieste |
| M60.89 | Iná myozitída,miesto bližšie neurčené |
| M60.90 | Myozitída,bliž.neurč.na viacerých miestach |
| M60.91 | Myozitída,bliž.neurč.v obl.pleca |
| M60.92 | Myozitída,bliž.neurč.v obl.nadlaktia |
| M60.93 | Myozitída,bliž.neurč.v obl.predlak. |
| M60.94 | Myozitída,bliž.neurč.v obl.ruky |
| M60.95 | Myozitída,bliž.neurč.v obl.panv.a stehna |
| M60.96 | Myozitída,bliž.neurč.v obl.predkol. |
| M60.97 | Myozitída,bliž.neurč.v obl.čl.a nohy |
| M60.98 | Myozitída,bliž.neurč.na i.miestev |
| M60.99 | Myozitída,bliž.neurč.n.mieste bliž.neurč. |
| M61.00 | Myositis ossificans traumat.na viac.m. |
| M61.01 | Myositis ossificans traumat.v obl.pleca |
| M61.02 | Myositis ossificans traumat.nadlaktia |
| M61.03 | Myositis ossificans traumat.predlak. |
| M61.04 | Myositis ossificans traumat.uky |
| M61.05 | Myositis ossificans traumat.panv.obl.a stehna |
| M61.06 | Myositis ossificans traumat.predkol. |
| M61.07 | Myositis ossificans traumat.čl.a nohy |
| M61.08 | Myositis ossificans traumat.na i.mieste |
| M61.09 | Myositis ossificans traumat.na n.mieste |
| M61.10 | Myositis ossificans progressiva na viac.m. |
| M61.11 | Myositis ossificans progressiva v obl.pleca |
| M61.12 | Myositis ossificans progressiva nadlaktia |
| M61.13 | Myositis ossificans progressiva predlak. |
| M61.14 | Myositis ossificans progressiva ruky |
| M61.15 | Myositis ossificans progressiva panv.obl.a stehna |
| M61.16 | Myositis ossificans progressiva predkol. |
| M61.17 | Myositis ossificans progressiva čl.a nohy |
| M61.18 | Myositis ossificans progressiva na i.mieste |
| M61.19 | Myositis ossificans progressiva na n.mieste |
| M61.20 | Vápenat.a kostnat.svalu pri ochrnutí na viac.m. |
| M61.21 | Vápenat.a kostnat.svalu pri ochrnutí v obl.pleca |
| M61.22 | Vápenat.a kostnat.svalu pri ochrnutí v obl.nadlaktia |
| M61.23 | Vápenat.a kostnat.svalu pri ochrnutí v obl.predlak. |
| M61.24 | Vápenat.a kostnat.svalu pri ochrnutí v obl.ruky |
| M61.25 | Vápenat.a kostnat.svalu pri ochrnutí v obl.panvy a stehna |
| M61.26 | Vápenat.a kostnat.svalu pri ochrnutí v obl.predkol. |
| M61.27 | Vápenat.a kostnat.svalu pri ochrnutív obl.čl.a nohy |
| M61.28 | Vápenat.a kostnat.svalu pri ochrnutí.na i.mieste |
| M61.29 | Vápenat.a kostnat.svalu pri ochrnutí,miesto bliž.neurč. |
| M61.30 | Vápenat.a kostnat.svalov na viac.m.pri popál. |
| M61.31 | Vápenat.a kostnat.svalov pri popál.v obl.pleca |
| M61.32 | Vápenat.a kostnat.svalov pri popál.nadlaktia |
| M61.33 | Vápenat.a kostnat.svalov pri popál.predlak. |
| M61.34 | Vápenat.a kostnat.svalov pri popál.ruky |
| M61.35 | Vápenat.a kostnat.svalov pri popál.obl.pan.a steh. |
| M61.36 | Vápenat.a kostnat.svalov pri popál.predkol. |
| M61.37 | Vápenat.a kostnat.svalov pri popál.čl.a nohy |
| M61.38 | Vápenat.a kostnat.svalov pri popál.na i.mieste |
| M61.39 | Vápenat.a kostnat.svalov pri popál.,miesto nliž.neurč. |
| M61.40 | Iné vápenatenie svalu na viacerých miestach |
| M61.41 | Iné vápenatenie svalu v obl.pleca |
| M61.42 | Iné vápenatenie svalu nadlaktia |
| M61.43 | Iné vápenatenie svalu predlak. |
| M61.44 | Iné vápenatenie svalu ruky |
| M61.45 | Iné vápenatenie svalu panv.obl.a stehna |
| M61.46 | Iné vápenatenie svalu predkol. |
| M61.47 | Iné vápenatenie svalu čl.a nohy |
| M61.48 | Iné vápenatenie svalu na i.mieste |
| M61.49 | Iné vápenatenie svalu,miesto bližšie neurčené |
| M61.50 | Iné kostnatenie svalu na viacerých miestach |
| M61.51 | Iné kostnatenie svalu v obl.pleca |
| M61.52 | Iné kostnatenie svalu nadlaktia |
| M61.53 | Iné kostnatenie svalu predlak. |
| M61.54 | Iné kostnatenie svalu ruky |
| M61.55 | Iné kostnatenie svalu panv.obl.a stehna |
| M61.56 | Iné kostnatenie svalu predkol. |
| M61.57 | Iné kostnatenie svalu čl.a nohy |
| M61.58 | Iné kostnatenie svalu na i.mieste |
| M61.59 | Iné kostnatenie svalu,miesto bližšie neurčené |
| M61.90 | Vápenatenie a kostnat.svalu,bliž.neurč.na viac.m. |
| M61.91 | Vápenatenie a kostnat.svalu,bliž.neurč.v obl.pleca |
| M61.92 | Vápenatenie a kostnat.svalu,bliž.neurč.v obl.nadlaktia |
| M61.93 | Vápenatenie a kostnat.svalu,bliž.neurč.v obl.predlak. |
| M61.94 | Vápenatenie a kostnat.svalu,bliž.neurč.v obl.ruky |
| M61.95 | Vápenatenie a kostnat.svalu,bliž.neurč.panv.obl.a stehna |
| M61.96 | Vápenatenie a kostnat.svalu,bliž.neurč.v obl.predkol. |
| M61.97 | Vápenatenie a kostnat.svalu,bliž.neurč.v obl.čl.a nohy |
| M61.98 | Vápenatenie a kostnat.svalu,bliž.neurč.na i.mieste |
| M61.99 | Vápenatenie a kostnat.svalu,bliž.neurč.,miesto bliž.neurč. |
| M62.00 | Diastáza svalu na viacerých miestach |
| M62.01 | Diastáza svalu v obl.pleca |
| M62.02 | Diastáza svalu nadlaktia |
| M62.03 | Diastáza svalu predlak. |
| M62.04 | Diastáza svalu ruky |
| M62.05 | Diastáza svalu panv.obl.a stehna |

| | |
|---|---|
| M62.06 | Diastáza svalu predkolenia |
| M62.07 | Diastáza svalu čl.a nohy |
| M62.08 | Diastáza svalu na i.mieste |
| M62.09 | Diastáza svalu,miesto bližšie neurčené |
| M62.10 | Iné roztrhnutie svalu (neúrazové) na viac.m. |
| M62.11 | Iné roztrhnutie svalu (neúraz.)v obl.pleca |
| M62.12 | Iné roztrhnutie svalu (neúraz.)v obl.nadlaktia |
| M62.13 | Iné roztrhnutie svalu (neúraz.)v obl.predlak. |
| M62.14 | Iné roztrhnutie svalu (neúraz.)v obl.ruky |
| M62.15 | Iné roztrhnutie svalu (neúraz.)v obl.panvy a stehna |
| M62.16 | Iné roztrhnutie svalu (neúraz.)v obl.predkol. |
| M62.17 | Iné roztrhnutie svalu (neúraz.)v obl.čl. a nohy |
| M62.18 | Iné roztrhnutie svalu (neúraz.)na i.mieste |
| M62.19 | Iné roztrhnutie svalu (neúrazové),miesto bliž.neurč. |
| M62.20 | Ischemický infarkt svalu na viac.m. |
| M62.21 | Ischemický infarkt svalu v obl.pleca |
| M62.22 | Ischemický infarkt svalu nadlaktia |
| M62.23 | Ischemický infarkt svalu predlak. |
| M62.24 | Ischemický infarkt svalu ruky |
| M62.25 | Ischemický infarkt svalu panv.obl.a stehna |
| M62.26 | Ischemický infarkt svalu predkol. |
| M62.27 | Ischemický infarkt svalu čl.a nohy |
| M62.28 | Ischemický infarkt svalu na i.mieste |
| M62.29 | Ischemický infarkt svalu na n.mieste |
| M62.30 | Syndróm nehybnosti (paraplegický) na viac.m. |
| M62.31 | Syndróm nehybnosti (paraplegický)v obl.pleca |
| M62.32 | Syndróm nehybnosti (paraplegický)v obl.nadlaktia |
| M62.33 | Syndróm nehybnosti (paraplegický)v obl.predlak. |
| M62.34 | Syndróm nehybnosti (paraplegický)v obl.ruky |
| M62.35 | Syndróm nehybnosti (paraplegický)v obl.panvy a stehna |
| M62.36 | Syndróm nehybnosti (paraplegický)v obl.predkol. |
| M62.37 | Syndróm nehybnosti (paraplegický)v obl.čl.a nohy |
| M62.38 | Syndróm nehybnosti (paraplegický)na i.mieste |
| M62.39 | Syndróm nehybnosti (paraplegický),miesto bliž.neurč. |
| M62.40 | Kontraktúra svalu na viacerých miestach |
| M62.41 | Kontraktúra svalu v obl.pleca |
| M62.42 | Kontraktúra svalu nadlaktia |
| M62.43 | Kontraktúra svalu predlak. |
| M62.44 | Kontraktúra svalu ruky |
| M62.45 | Kontraktúra svalu panv.obl.a stehna |
| M62.46 | Kontraktúra svalu predkol. |
| M62.47 | Kontraktúra svalu čl.a nohy |
| M62.48 | Kontraktúra svalu na i.mieste |
| M62.49 | Kontraktúra svalu,miesto bližšie neurčené |
| M62.50 | Zmenšenie a atrofia svalu,nezatr.i.na viac.m. |
| M62.51 | Zmenšenie a atrofia svalu,nezatr.i.v obl.pleca |
| M62.52 | Zmenšenie a atrofia svalu,nezatr.i.v obl.nadlaktia |
| M62.53 | Zmenšenie a atrofia svalu,nezatr.i.v obl.predlak. |
| M62.54 | Zmenšenie a atrofia svalu,nezatr.i.v obl.ruky |
| M62.55 | Zmenšenie a atrofia svalu,nezatr.i.v obl.panvy a stehna |
| M62.56 | Zmenšenie a atrofia svalu,nezatr.i.v obl.predkol. |
| M62.57 | Zmenšenie a atrofia svalu,nezatr.i.v obl.čl.a nohy |
| M62.58 | Zmenšenie a atrofia svalu,nezatr.i.na i.mieste |
| M62.59 | Zmenšenie a atrofia svalu,nezatr.i.,miesto bliž.neurč. |
| M62.60 | Poškodenie svalu z preťaženia na viacerých miestach |
| M62.61 | Poškodenie svalu z preťaženia v obl.pleca |
| M62.62 | Poškodenie svalu z preťaženia v obl.nadlaktia |
| M62.63 | Poškodenie svalu z preťaženia v obl.predlak. |
| M62.64 | Poškodenie svalu z preťaženia v obl.ruky |
| M62.65 | Poškodenie svalu z preťaženia v obl.panvy a stehna |
| M62.66 | Poškodenie svalu z preťaženia v obl.predkol. |
| M62.67 | Poškodenie svalu z preťaženia v obl.čl.a nohy |
| M62.68 | Poškodenie svalu z preťaženia na i.mieste |
| M62.69 | Poškodenie svalu z preťaženia,miesto bliž.neurč. |
| M62.80 | Iné choroby svalov,bliž.urč.na viac.m. |
| M62.81 | Iné choroby svalov,bliž.urč.v obl.pleca |
| M62.82 | Iné choroby svalov,bliž.urč.v obl.nadlaktia |
| M62.83 | Iné choroby svalov,bliž.urč.v obl.predlak. |
| M62.84 | Iné choroby svalov,bliž.urč.v obl.ruky |
| M62.85 | Iné choroby svalov,bliž.urč.v obl.panvy a stehna |
| M62.86 | Iné choroby svalov,bliž.urč.v obl.predkol. |
| M62.87 | Iné choroby svalov,bliž.urč.v obl.čl.a nohy |
| M62.88 | Iné choroby svalov,bliž.urč.na i.mieste |
| M62.89 | Iné choroby svalov,bliž.urč.,miesto bliž.neurč. |
| M62.90 | Choroba svalov,bliž.neurč.na viac.m. |
| M62.91 | Choroba svalov,bliž.neurč.v obl.pleca |
| M62.92 | Choroba svalov,bliž.neurč.v obl.nadlaktia |
| M62.93 | Choroba svalov,bliž.neurč.v obl.predlak |
| M62.94 | Choroba svalov,bliž.neurč.v obl.ruky |
| M62.95 | Choroba svalov,bliž.neurč.v obl.panvy a stehna |
| M62.96 | Choroba svalov,bliž.neurč.v obl.predkol. |
| M62.97 | Choroba svalov,bliž.neurč.v obl.čl.a nohy |
| M62.98 | Choroba svalov,bliž.neurč.na i.mieste |
| M62.99 | Choroba svalov,bliž.neurč.,miesto bliž.neurč. |
| M63.00 | Myozitída pri baktériovej chorobe zatried.i.na viac.m. |
| M63.01 | Myozitída pri baktériovej chorobe zatried.i.v obl.pleca |
| M63.02 | Myozitída pri baktériovej chorobe zatried.i.v obl.nadlaktia |
| M63.03 | Myozitída pri baktériovej chorobe zatried.i.v obl.predlak. |
| M63.04 | Myozitída pri baktériovej chorobe zatried.i.v obl.ruky |
| M63.05 | Myozitída pri baktériovej chor.zatried.i.v obl.panvy a stehna |
| M63.06 | Myozitída pri baktériovej chorobe zatried.i.v obl.predkol. |
| M63.07 | Myozitída pri baktériovej chorobe zatried.i.v obl.čl.a nohy |
| M63.08 | Myozitída pri baktériovej chorobe zatried.i.na i.mieste |
| M63.09 | Myozitída pri baktériovej chorobe zatried.i.,miesto bliž.neurč |
| M63.10 | Myozitída pri prvoko.a parazit.infek.zatried.i.na viac.m. |
| M63.11 | Myozitída pri prvoko.a parazit.infek.zatried.i .v obl.pleca |
| M63.12 | Myozitída pri prvoko.a parazit.infek.zatried.i.v obl.nadlaktia |
| M63.13 | Myozitída pri prvoko.a parazit.infek.zatried.i.v obl.predlak. |
| M63.14 | Myozitída pri prvoko.a parazit.infek.zatried.i.v obl.ruky |
| M63.15 | Myozitída pri prvoko.a parazit.infek.zatr.i.v obl.pan.a steh. |
| M63.16 | Myozitída pri prvoko.a parazit.infek.zatried.i.v obl.predkol. |
| M63.17 | Myozitída pri prvoko.a parazit.infek.zatried.i.v obl.čl.a nohy |
| M63.18 | Myozitída pri prvoko.a parazit.infek.zatried.i.na i.mieste |
| M63.19 | Myozitída pri prvoko.a parazit.infek.zatr.i,miesto bliž.neurč. |
| M63.20 | Myozitída pri inej infek.chorobe zatried.i.na viac.m. |
| M63.21 | Myozitída pri inej infek.chorobe zatried.i.v obl.pleca |
| M63.22 | Myozitída pri inej infek.chorobe zatried.i.v obl.nadlaktia |
| M63.23 | Myozitída pri inej infek.chorobe zatried.i.v obl.predlak. |
| M63.24 | Myozitída pri inej infek.chorobe zatried.i.v obl.ruky |
| M63.25 | Myozitída pri inej infek.chorobe zatried.i.v obl.pan.a stehna |
| M63.26 | Myozitída pri inej infek.chorobe zatried.i.v obl.predkol. |
| M63.27 | Myozitída pri inej infek.chorobe zatried.i.v obl.čl.a nohy |
| M63.28 | Myozitída pri inej infek.chorobe zatried.i.na i.mieste |
| M63.29 | Myozitída pri inej infek.chorobe zatried.i.,miesto bliž.neurč. |
| M63.30 | Myozitída pri sarkoidóze na viac.m. |
| M63.31 | Myozitída pri sarkoidóze,v obl.pleca |
| M63.32 | Myozitída pri sarkoidóze,v obl.nadlaktia |
| M63.33 | Myozitída pri sarkoidóze,v obl.predlak. |
| M63.34 | Myozitída pri sarkoidóze,v obl.ruky |
| M63.35 | Myozitída pri sarkoidóze,v obl.panv.a stehna |
| M63.36 | Myozitída pri sarkoidóze,v obl.predkol. |
| M63.37 | Myozitída pri sarkoidóze,v obl.čl. a nohy |
| M63.38 | Myozitída pri sarkoidóze,na i.mieste |
| M63.39 | Myozitída pri sarkoidóze,miesto bliž.neurč. |
| M63.80 | Iné choroby svalov pri chor.zatried.i.na viac.m. |
| M63.81 | Iné choroby svalov pri chor.zatried.i.v obl.pleca |
| M63.82 | Iné choroby svalov pri chor.zatried.i.v obl.nadlaktia |
| M63.83 | Iné choroby svalov pri chor.zatried.i.v obl.predlak. |
| M63.84 | Iné choroby svalov pri chor.zatried.i.v obl.ruky |
| M63.85 | Iné choroby svalov pri chor.zatried.i.v obl.pan.a stehna |
| M63.86 | Iné choroby svalov pri chor.zatried.i.v obl.predkol. |
| M63.87 | Iné choroby svalov pri chor.zatried.i.v obl.čl.a nohy |
| M63.88 | Iné choroby svalov pri chor.zatried.i.na i.mieste |
| M63.89 | Iné choroby svalov pri chor.zatried.i.,miesto bliž.neurč. |
| M65.00 | Absces šľachovej pošvy na viacerých miestach |
| M65.01 | Absces šľachovej pošvy v obl.pleca |
| M65.02 | Absces šľachovej pošvy nadlaktia |
| M65.03 | Absces šľachovej pošvy predlak. |
| M65.04 | Absces šľachovej pošvy ruky |
| M65.05 | Absces šľachovej pošvy panv.obl.a stehna |

| | |
|---|---|
| M65.06 | Absces šľachovej pošvy predkol. |
| M65.07 | Absces šľachovej pošvy čl.a nohy |
| M65.08 | Absces šľachovej pošvy na i.mieste |
| M65.09 | Absces šľachovej pošvy,miesto bližšie neurčené |
| M65.10 | Iná infekčna (tendo)synovitída na viac.m. |
| M65.11 | Iná infekčna (tendo)synovitída v obl.pleca |
| M65.12 | Iná infekčna (tendo)synovitída nadlaktia |
| M65.13 | Iná infekčna (tendo)synovitída predlak. |
| M65.14 | Iná infekčna (tendo)synovitída ruky |
| M65.15 | Iná infekčna (tendo)synovitída panv.obl.a stehna |
| M65.16 | Iná infekčna (tendo)synovitída predkol. |
| M65.17 | Iná infekčna (tendo)synovitída čl. a nohy |
| M65.18 | Iná infekčna (tendo)synovitída na i.mieste |
| M65.19 | Iná infekčna(tendo)synovitída,miesto bliž.neurč. |
| M65.20 | Vápenatejúca tendinitída na viacerých miestach |
| M65.22 | Vápenatejúca tendinitída nadlaktia |
| M65.23 | Vápenatejúca tendinitída predlak. |
| M65.24 | Vápenatejúca tendinitída ruky |
| M65.25 | Vápenatejúca tendinitída panv.obl.a stehna |
| M65.26 | Vápenatejúca tendinitída predkol. |
| M65.27 | Vápenatejúca tendinitída čl.a nohy |
| M65.28 | Vápenatejúca tendinitída na i.mieste |
| M65.29 | Vápenatejúca tendinitída,miesto bližšie neurčené |
| M65.3 | Skákavý prst [digitus recellens] |
| M65.4 | Styloradiálna tendosynovitída [de Quervain] |
| M65.80 | Iná synovitída a tendosynovitída a viac.m. |
| M65.81 | Iná synovitída a tendosynovitída v obl.pleca |
| M65.82 | Iná synovitída a tendosynovitída nadlaktia |
| M65.83 | Iná synovitída a tendosynovitída predlak. |
| M65.84 | Iná synovitída a tendosynovitída ruky |
| M65.85 | Iná synovitída a tendosynovitída panv.obl.a stehna |
| M65.86 | Iná synovitída a tendosynovitída predkol. |
| M65.87 | Iná synovitída a tendosynovitída čl.a nohy |
| M65.88 | Iná synovitída a tendosynovitída na i.mieste |
| M65.89 | Iná synovitída a tendosynovitída,miesto bliž.neurč. |
| M65.90 | Synovitída a tendosynovitída,bliž.neurč.na viac.m. |
| M65.91 | Synovitída a tendosynovitída,bliž.neurč.v obl.pleca |
| M65.92 | Synovitída a tendosynovitída,bliž.neurč.v obl.nadlaktia |
| M65.93 | Synovitída a tendosynovitída,bliž.neurč.v obl.predlak. |
| M65.94 | Synovitída a tendosynovitída,bliž.neurč.v obl.ruky |
| M65.95 | Synovitída a tendosynovitída,bliž.n.v obl.panv.obl.a stehna |
| M65.96 | Synovitída a tendosynovitída,bliž.neurč.v obl.predkol.. |
| M65.97 | Synovitída a tendosynovitída,bliž.neurč.v obl.čl.a nohy |
| M65.98 | Synovitída a tendosynovitída,bliž.neurč.na i.mieste |
| M65.99 | Synovitída a tendosynovitída,bliž.neurč.miesto bliž.neurč. |
| M66.0 | Puknutie popliteálnej cysty |
| M66.10 | Roztrhnutie synoviálnej blany na viacerých miestach |
| M66.11 | Roztrhnutie synoviál.blany v obl.pleca |
| M66.12 | Roztrhnutie synoviál.blany nadlaktia |
| M66.13 | Roztrhnutie synoviál.blany predlak. |
| M66.14 | Roztrhnutie synoviál.blany ruky |
| M66.15 | Roztrhnutie synoviál.blany panv.obl.a stehna |
| M66.16 | Roztrhnutie synoviál.blany predkol. |
| M66.17 | Roztrhnutie synoviál.blany čl.a nohy |
| M66.18 | Roztrhnutie synoviál.blany na i.mieste |
| M66.19 | Roztrhnutie synoviál.blany,miesto bliž.neurč. |
| M66.20 | Spontánne roztrhnutie šliach extenz.na viac.m. |
| M66.21 | Spontánne roztrhnutie šliach extenz.obl.pleca |
| M66.22 | Spontánne roztrhnutie šliach extenz.nadlaktia |
| M66.23 | Spontánne roztrhnutie šliach extenz.predlak. |
| M66.24 | Spontánne roztrhnutie šliach extenz.ruky |
| M66.25 | Spontánne roztrhnutie šliach extenz.panv.obl.a stehna |
| M66.26 | Spontánne roztrhnutie šliach extenz. predkol. |
| M66.27 | Spontánne roztrhnutie šliach extenz.čl.a nohy |
| M66.28 | Spontánne roztrhnutie šliach extenz.na i.mieste |
| M66.29 | Spontánne roztrhnutie šliach extenz.,miesto bliž.neurč. |
| M66.30 | Spontánne roztrhnutie šliach flexor.na viac.m. |
| M66.31 | Spontánne roztrhnutie šliach flexor.v obl.pleca |
| M66.32 | Spontánne roztrhnutie šliach flexor.nadlaktia |
| M66.33 | Spontánne roztrhnutie šliach flexor.predlak. |
| M66.34 | Spontánne roztrhnutie šliach flexor.ruky |
| M66.35 | Spontánne roztrhnutie šliach flexor.panv.obl.a stehna |
| M66.36 | Spontánne roztrhnutie šliach flexor.predkol. |
| M66.37 | Spontánne roztrhnutie šliach flexor.čl.a nohy |
| M66.38 | Spontánne roztrhnutie šliach flexor.na i.mieste |
| M66.39 | Spontánne roztrhnutie šliach flexor.,miesto bliž.neurč. |
| M66.40 | Spontánne roztrhnutie i.šliach na viac.m. |
| M66.41 | Spontánne roztrhnutie i.šliach v obl.pleca |
| M66.42 | Spontánne roztrhnutie i.šliach nadlaktia |
| M66.43 | Spontánne roztrhnutie i.šliach predlak. |
| M66.44 | Spontánne roztrhnutie i.šliach ruky |
| M66.45 | Spontánne roztrhnutie i.šliach panv.obl.a stehna |
| M66.46 | Spontánne roztrhnutie i.šliach predkol. |
| M66.47 | Spontánne roztrhnutie i.šliach čl.a nohy |
| M66.48 | Spontánne roztrhnutie i.šliach na i.mieste |
| M66.49 | Spontánne roztrhnutie i.šliach ,miesto bliž.neurč. |
| M66.50 | Spontánne roztrhnutie šliach,bliž.neurč.na viac.m.. |
| M66.51 | Spontánne roztrhnutie šliach,bliž.neurč.v obl.pleca |
| M66.52 | Spontánne roztrhnutie šliach,bliž.neurč.v obl.nadlaktia |
| M66.53 | Spontánne roztrhnutie šliach,bliž.neurč.v obl.predlak. |
| M66.54 | Spontánne roztrhnutie šliach,bliž.neurč.v obl.ruky |
| M66.55 | Spontánne roztrhnutie šliach,bliž.neurč.panv.obl.a stehna |
| M66.56 | Spontánne roztrhnutie šliach,bliž.neurč.v obl.predkol. |
| M66.57 | Spontánne roztrhnutie šliach,bliž.neurč.v obl.čl.a nohy |
| M66.58 | Spontánne roztrhnutie šliach,bliž.neurč.na i.mieste |
| M66.59 | Spontánne roztrhnutie šliach,bliž.neurč.,miesto bliž.neurč. |
| M67.0 | Krátka Achillova šľacha (získaná) |
| M67.10 | Iná kontraktúra šľachy (šľachovej pošvy)na viac.m. |
| M67.11 | Iná kontraktúra šľachy (šľachovej pošvy)v obl.pleca |
| M67.12 | Iná kontraktúra šľachy (šľachovej pošvy)nadlaktia |
| M67.13 | Iná kontraktúra šľachy (šľachovej pošvy)predlak. |
| M67.14 | Iná kontraktúra šľachy (šľachovej pošvy)ruky |
| M67.15 | Iná kontrak.šľachy (šľachovej pošvy)v obl.panvy a stehna |
| M67.16 | Iná kontraktúra šľachy (šľachovej pošvy)predkol. |
| M67.17 | Iná kontraktúra šľachy (šľachovej pošvy)čl.a nohy |
| M67.18 | Iná kontraktúra šľachy (šľachovej pošvy)na i.mieste |
| M67.19 | Iná kontraktúra šľachy (šľachovej pošvy),miesto bliž.neurč. |
| M67.20 | Hypertrofia synov.blany,nezatr.i.na viac.m. |
| M67.21 | Hypertrofia synov.blany,nezatr.i.v obl.pleca |
| M67.22 | Hypertrofia synov.blany,nezatr.i.v obl.nadlaktia |
| M67.23 | Hypertrofia synov.blany,nezatr.i.v obl.predlak. |
| M67.24 | Hypertrofia synov.blany,nezatr.i.v obl.ruky |
| M67.25 | Hypertrofia synov.blany,nezatr.i.v obl.panvy a stehna |
| M67.26 | Hypertrofia synov.blany,nezatr.i.v obl.predkol. |
| M67.27 | Hypertrofia synov.blany,nezatr.i.v obl.čl. a nohy |
| M67.28 | Hypertrofia synov.blany,nezatr.i.na i.mieste |
| M67.29 | Hypertrofia synov.blany,nezatr.i.,miesto bliž.neurč. |
| M67.30 | Prechodná synovitída na viacerých miestach |
| M67.31 | Prechodná synovitída v obl.pleca |
| M67.32 | Prechodná synovitída nadlaktia |
| M67.33 | Prechodná synovitída predlak. |
| M67.34 | Prechodná synovitída ruky |
| M67.35 | Prechodná synovitída panv.obl.a stehna |
| M67.36 | Prechodná synovitída predkol. |
| M67.37 | Prechodná synovitída čl.a nohy |
| M67.38 | Prechodná synovitída na i.mieste |
| M67.39 | Prechodná synovitída,miesto bližšie neurčené |
| M67.40 | Ganglion na viacerých miestach |
| M67.41 | Ganglion v obl.pleca |
| M67.42 | Ganglion nadlaktia (ramenná kosť, lakťový kĺb) |
| M67.43 | Ganglion predlak. |
| M67.44 | Ganglion ruky |
| M67.45 | Ganglion v obl panvy a stehna |
| M67.46 | Ganglion predkolenia (ihlica, píšťala, kolenný kĺb) |
| M67.47 | Ganglion čl.a nohy |
| M67.48 | Ganglion na i.mieste |
| M67.49 | Ganglion,miesto bližšie neurčené |
| M67.80 | Iné choroby synov.blany a šliach,bliž.urč.na viac.m. |
| M67.81 | Iné choroby synov.blany a šliach,bliž.urč.v obl.pleca |
| M67.82 | Iné choroby synov.blany a šliach,bliž.urč.v obl.nadlaktia |

| | |
|---|---|
| M67.83 | Iné choroby synov.blany a šliach,bliž.urč.v obl.predlak. |
| M67.84 | Iné choroby synov.blany a šliach,bliž.urč.v obl.ruky |
| M67.85 | Iné choroby synov.blany a šliach,bliž.urč.panv.obl.a stehna |
| M67.86 | Iné choroby synov.blany a šliach,bliž.urč.v obl.predkol. |
| M67.87 | Iné choroby synov.blany a šliach,bliž.urč.v obl.čl.a nohy |
| M67.88 | Iné choroby synov.blany a šliach,bliž.urč.na i.mieste |
| M67.89 | Iné choroby synov.blany a šliach,bliž.urč.,miesto bliž.neurč. |
| M67.90 | Choroba synov.blany a šliach,biliž.neurč.na viac.m. |
| M67.91 | Choroba synov.blany a šliach,biliž.neurč.v obl.pleca |
| M67.92 | Choroba synov.blany a šliach,biliž.neurč.v obl.nadlaktia |
| M67.93 | Choroba synov.blany a šliach,biliž.neurč.v obl.predlak. |
| M67.94 | Choroba synov.blany a šliach,biliž.neurč.v obl. Ruky |
| M67.95 | Choroba synov.blany a šliach,biliž.neurč.panv.obl.a stehna |
| M67.96 | Choroba synov.blany a šliach,biliž.neurč.v obl.predkol. |
| M67.97 | Choroba synov.blany a šliach,biliž.neurč.v obl. čl.a nohy |
| M67.98 | Choroba synov.blany a šliach,biliž.neurč.na i.mieste |
| M67.99 | Choroba synov.blany a šliach,biliž.neurč.,miesto bliž.neurč. |
| M68.00 | Synovit.a tendosynovit.pri baktér.chor.zatried.i.na viac.m. |
| M68.01 | Synovit.a tendosynovit.pri baktér.chor.zatried.i.v obl.pleca |
| M68.02 | Synovit.a tendosynovit.pri baktér.chor.zat.i.v obl.nadlaktia |
| M68.03 | Synovit.a tendosynovit.pri baktér.chor.zat.i.v obl.predlak. |
| M68.04 | Synovit.a tendosynovit.pri baktér.chor.zatried.i.v obl.ruky |
| M68.05 | Synovit.a tendosynovit.pri baktér.chor.zat.i.v obl.pan.a steh. |
| M68.06 | Synovit.a tendosynovit.pri baktér.chor.zat.i.v obl.predkol. |
| M68.07 | Synovit.a tendosynovit.pri baktér.chor.zat.i.v obl.čl.a nohy |
| M68.08 | Synovit.a tendosynovit.pri baktér.chor.zatried.i.na i.mieste |
| M68.09 | Synovit.a tendosynovit.pri baktér.chor.zatried.i.na n.mieste |
| M68.80 | Iná chor.synov.blany a šliach pri chor.zatried.i.na viac.m. |
| M68.81 | Iná chor.synov.blany a šliach pri chor.zatried.i.v obl.pleca |
| M68.82 | Iná chor.synov.blany a šliach pri chor.zatried.i.obl.nadlaktia |
| M68.83 | Iná chor.synov.blany a šliach pri chor.zatr.i.v obl.predlak. |
| M68.84 | Iná chor.synov.blany a šliach pri chor.zatr.i.v obl.ruky |
| M68.85 | Iná chor.synov.blany a šliach pri chor.zatri.i.v.o.pan.a steh. |
| M68.86 | Iná chor.synov.blany a šliach pri chor.zatr.i.obl.predkol. |
| M68.87 | Iná chor.synov.blany a šliach pri chor.zatr.i.obl.čl. a nohy |
| M68.88 | Iná chor.synov.blany a šliach pri chor.zatried.i.v inej obl. |
| M68.89 | Iná chor.synov.blany a šliach pri chor.zatr.i.,m.bliž.neurč. |
| M70.0 | Chronická krepitujúca synovitída ruky a zápästia |
| M70.1 | Burzitída ruky |
| M70.2 | Burzitída olekranu |
| M70.3 | Iná burzitída lakťa |
| M70.4 | Prepatelárna burzitída |
| M70.5 | Iná burzitída kolena |
| M70.6 | Trochanterická burzitída |
| M70.7 | Iná burzitída bedra |
| M70.8 | Iná choroba mäkk.tkan.súvis.o zaťaž.,preťaž.a tlakom |
| M70.9 | Choroba mäkk.tkan.súvisiaca so zaťaž,preťaž.a tlakom,b.n. |
| M71.00 | Absces burzy na viacerých miestach |
| M71.01 | Absces burzy v obl.pleca |
| M71.02 | Absces burzy nadlaktia (ramenná kosť, lakťový kĺb) |
| M71.03 | Absces burzy predlak. |
| M71.04 | Absces burzy ruky |
| M71.05 | Absces burzy panv.obl.a stehna |
| M71.06 | Absces burzy predkol. |
| M71.07 | Absces burzy čl.a nohy |
| M71.08 | Absces burzy na i.mieste |
| M71.09 | Absces burzy,miesto bližšie neurčené |
| M71.10 | Iná infekčná burzitída na viacerých miestach |
| M71.11 | Iná infekčná burzitída v obl.pleca |
| M71.12 | Iná infekčná burzitída nadlaktia |
| M71.13 | Iná infekčná burzitída predlak. |
| M71.14 | Iná infekčná burzitída ruky |
| M71.15 | Iná infekčná burzitída panv.obl.a stehna |
| M71.16 | Iná infekčná burzitída predkol. |
| M71.17 | Iná infekčná burzitída čl.a nohy |
| M71.18 | Iná infekčná burzitída na i.mieste |
| M71.19 | Iná infekčná burzitída,miesto bližšie neurčené |
| M71.2 | Synoviálna cysta v popliteálnej obl.(Bakerova cysta) |
| M71.30 | Iná cysta burzy na viacerých miestach |
| M71.31 | Iná cysta burzy v obl.pleca |
| M71.32 | Iná cysta burzy nadlaktia |
| M71.33 | Iná cysta burzy predlak. |
| M71.34 | Iná cysta burzy ruky |
| M71.35 | Iná cysta burzy panv.obl.a stehna |
| M71.36 | Iná cysta burzy predkol. |
| M71.37 | Iná cysta burzy čl.a nohy |
| M71.38 | Iná cysta burzy na i.mieste |
| M71.39 | Iná cysta burzy,miesto bližšie neurčené |
| M71.40 | Bursitis calcarea na viacerých miestach |
| M71.42 | Bursitis calcarea v burze nadlaktia |
| M71.43 | Bursitis calcarea v burze predlak. |
| M71.44 | Bursitis calcarea v burze ruky |
| M71.45 | Bursitis calcarea v burze panv.obl.a stehna |
| M71.46 | Bursitis calcarea v burze predkol. |
| M71.47 | Bursitis calcarea v burze čl.a nohy |
| M71.48 | Bursitis calcarea v burze na i.mieste |
| M71.49 | Bursitis calcarea,miesto bližšie neurčené |
| M71.50 | Iná burzitída,nezatried.i.na viac.m. |
| M71.52 | Iná burzitída,nezatried.i.v obl.nadlaktia |
| M71.53 | Iná burzitída,nezatried.i.v obl.predlak. |
| M71.54 | Iná burzitída,nezatried.i.v obl.ruky |
| M71.55 | Iná burzitída,nezatried.i. panv.obl.a stehna |
| M71.56 | Iná burzitída,nezatried.i.v obl.predkol. |
| M71.57 | Iná burzitída,nezatried.i.v obl.čl.a nohy |
| M71.58 | Iná burzitída,nezatried.i.na i.mieste |
| M71.59 | Iná burzitída,nezatried.i.miesto bliž.neurč. |
| M71.80 | Iná burzopatia,bliž.urč.na viac.m. |
| M71.81 | Iná burzopatia,bliž.urč.v obl.pleca |
| M71.82 | Iná burzopatia,bliž.urč.v obl.nadlaktia |
| M71.83 | Iná burzopatia,bliž.urč.v obl.predlak. |
| M71.84 | Iná burzopatia,bliž.urč.v obl.ruky |
| M71.85 | Iná burzopatia,bliž.urč.panv.obl.a stehna |
| M71.86 | Iná burzopatia,bliž.urč.v obl.predkol. |
| M71.87 | Iná burzopatia,bliž.urč.v obl.čl.a nohy |
| M71.88 | Iná burzopatia,bliž.urč.na i.mieste, |
| M71.89 | Iná burzopatia,bliž.urč.,miesto bliž.neurč. |
| M71.90 | Burzopatia,bliž.neurč.na viacerých miestach |
| M71.91 | Burzopatia,bliž.neurč.v obl.pleca |
| M71.92 | Burzopatia,bliž.neurč.v obl.nadlaktia |
| M71.93 | Burzopatia,bliž.neurč.v obl.predlak. |
| M71.94 | Burzopatia,bliž.neurč.v obl.ruky |
| M71.95 | Burzopatia,bliž.neurč.panv.obl.a stehna |
| M71.96 | Burzopatia,bliž.neurč.v obl.predkol. |
| M71.97 | Burzopatia,bliž.neurč.v obl.čl.a nohy |
| M71.98 | Burzopatia,bliž.neurč.na i.mieste |
| M71.99 | Burzopatia,bliž.neurč.,miesto bliž.neurč. |
| M72.0 | Fibromatóza palm.aponeurózy (Dupuytrenova kontraktúra) |
| M72.1 | Fibrózne uzlíky pri degener.zmenách prstov rúk |
| M72.2 | Fibromatóza plantárnej aponeurózy |
| M72.40 | Pseudosarkómová fibromatóza na viacerých miestach |
| M72.41 | Pseudosarkómová fibromatóza v obl.pleca |
| M72.42 | Pseudosarkómová fibromatóza adlaktia |
| M72.43 | Pseudosarkómová fibromatóza predlak. |
| M72.44 | Pseudosarkómová fibromatóza ruky |
| M72.45 | Pseudosarkómová fibromatóza panv.obl.a stehna |
| M72.46 | Pseudosarkómová fibromatóza predkol. |
| M72.47 | Pseudosarkómová fibromatóza čl.a nohy |
| M72.48 | Pseudosarkómová fibromatóza na i.mieste |
| M72.49 | Pseudosarkómová fibromatóza,miesto bliž.neurč. |
| M72.60 | Nekrotizujúca fasciitída na viacerých miestach |
| M72.61 | Nekrotizujúca fasciitída v obl.pleca |
| M72.62 | Nekrotizujúca fasciitída v obl.nadlaktia |
| M72.63 | Nekrotizujúca fasciitída v obl.predlak. |
| M72.64 | Nekrotizujúca fasciitída v obl.ruky |
| M72.65 | Nekrotizujúca fasciitída v obl.panvy a stehna |
| M72.66 | Nekrotizujúca fasciitída v obl.predkol. |
| M72.67 | Nekrotizujúca fasciitída v obl.čl.a nohy |
| M72.68 | Nekrotizujúca fasciitída na i.mieste |
| M72.69 | Nekrotizujúca fasciitída,miesto bliž.neurč. |
| M72.80 | Iné fibromatózy na viacerých miestach |

| | |
|---|---|
| M72.81 | Iné fibromatóza v obl.pleca |
| M72.82 | Iné fibromatóza v obl.nadlaktia |
| M72.83 | Iné fibromatóza v obl.predlak. |
| M72.84 | Iné fibromatóza v obl.ruky |
| M72.85 | Iné fibromatóza v obl.panv.a stehna |
| M72.86 | Iné fibromatóza v obl.predkol. |
| M72.87 | Iné fibromatóza v obl.čl.a nohy |
| M72.88 | Iné fibromatóza na i.mieste |
| M72.89 | Iné fibromatózy,miesto bliž.neurč. |
| M72.90 | Fibromatóza,bliž.neurč.na viac.m. |
| M72.91 | Fibromatóza,bliž.neurč.v obl.pleca |
| M72.92 | Fibromatóza,bliž.neurč.v obl.nadlaktia |
| M72.93 | Fibromatóza,bliž.neurč.v obl.predlak. |
| M72.94 | Fibromatóza,bliž.neurč.v obl.ruky |
| M72.95 | Fibromatóza,bliž.neurč.v obl.panvy a stehna |
| M72.96 | Fibromatóza,bliž.neurč.v obl.predkol. |
| M72.97 | Fibromatóza,bliž.neurč.v obl.čl.a nohy |
| M72.98 | Fibromatóza,bliž.neurč.na i.mieste |
| M72.99 | Fibromatóza,bliž.neurč.,miesto bliž.neurč. |
| M73.00 | Gonokoková burzitída na viacerých miestach (A54.4†) |
| M73.01 | Gonokokov burzitída v obl.pleca |
| M73.02 | Gonokokov burzitída nadlaktia |
| M73.03 | Gonokokov burzitída predlak. |
| M73.04 | Gonokokov burzitída ruky |
| M73.05 | Gonokokov burzitída panv.obl.a stehna |
| M73.06 | Gonokokov burzitída predkol. |
| M73.07 | Gonokokov burzitída čl.a nohy |
| M73.08 | Gonokokov burzitída na i.mieste |
| M73.09 | Gonokokov burzitída,miesto bliž.neurč. |
| M73.10 | Syfilitická burzitída na viac.m. |
| M73.11 | Syfilitická burzitída v obl.pleca |
| M73.12 | Syfilitická burzitída nadlaktia |
| M73.13 | Syfilitická burzitída predlak. |
| M73.14 | Syfilitická burzitída ruky |
| M73.15 | Syfilitická burzitída panv.obl.a stehna |
| M73.16 | Syfilitická burzitída predkol. |
| M73.17 | Syfilitická burzitída čl.a nohy |
| M73.18 | Syfilitická burzitída na i.mieste |
| M73.19 | Syfilitická burzitída ,miesto bliž.neurč. |
| M73.80 | Iné choroby mäk.tkan.pri chor.zatried.i.na v.miest |
| M73.81 | Iné choroby mäk.tkan.pri chor.zatried.i.v obl.pleca |
| M73.82 | Iné choroby mäk.tkan.pri chor.zatried.i.v obl.nadlaktia |
| M73.83 | Iné choroby mäk.tkan.pri chor.zatried.i.v obl.predlak. |
| M73.84 | Iné choroby mäk.tkan.pri chor.zatried.i.v obl.ruky |
| M73.85 | Iné choroby mäk.tkan.pri chor.zatried.i.v obl.panvy a stehna |
| M73.86 | Iné choroby mäk.tkan.pri chor.zatried.i.v obl.predkol. |
| M73.87 | Iné choroby mäk.tkan.pri chor.zatried.i.v obl.čl.a nohy |
| M73.88 | Iné choroby mäk.tkan.pri chor.zatried.i.na i.mieste |
| M73.89 | Iné choroby mäk.tkan.pri chor.zatried.i.,miesto bliž.neurč. |
| M75.0 | Adhezívna kapsulitída pleca |
| M75.1 | Syndróm manžety rotátorov |
| M75.2 | Tendinitída m. biceps brachii |
| M75.3 | Vápenatejúca tendinitída pleca |
| M75.4 | Syndróm narazeného ramena |
| M75.5 | Burzitída pleca |
| M75.8 | Iné poškodenie pleca |
| M75.9 | Poškodenie pleca,bližšie neurčené |
| M76.0 | Gluteálna tendinitída |
| M76.1 | Tendinítída m. psoas |
| M76.2 | Ostroha na crista iliaca |
| M76.3 | Syndróm iliotibiálneho traktu |
| M76.4 | Burzitída tibiálneho kolaterálneho väzu |
| M76.5 | Tendinitída šľachy pately |
| M76.6 | Tendinitída Achillovej šľachy |
| M76.7 | Tendinitída peroneálnych svalov |
| M76.8 | Iná entezopatia dolnej končatiny,okrem nohy |
| M76.9 | Entezopatia dolnej končatiny,bližšie neurčená |
| M77.0 | Mediálna epikondylitída |
| M77.1 | Laterálna epikondylitída |
| M77.2 | Periartritída zápästia |
| M77.3 | Ostroha pätovej kosti [kohútia ostroha] |
| M77.4 | Metatarzalgia |
| M77.5 | Iná entezopatia nohy |
| M77.8 | Iná entezopatia,nezatriedená inde |
| M77.9 | Entezopatia,bližšie neurčená |
| M79.00 | Reumatizmus,bliž.neurč.na viac.m. |
| M79.01 | Reumatizmus,bliž.neurč.v obl.pleca |
| M79.02 | Reumatizmus,bliž.neurč.v obl.nadlaktia |
| M79.03 | Reumatizmus,bliž.neurč.v obl.predlak. |
| M79.04 | Reumatizmus,bliž.neurč.v obl.ruky |
| M79.05 | Reumatizmus,bliž.neurč.v panv.obl.a stehna |
| M79.06 | Reumatizmus,bliž.neurč.v obl.predkol. |
| M79.07 | Reumatizmus,bliž.neurč.v obl čl.a nohy |
| M79.08 | Reumatizmus,bliž.neurč.na i.mieste |
| M79.09 | Reumatizmus,bliž.neurč.,miesto bliž.neurč. |
| M79.10 | Myalgia na viacerých miestach |
| M79.11 | Myalgia v oblasti pleca |
| M79.12 | Myalgia nadlaktia (ramenná kosť, lakťový kĺb) |
| M79.13 | Myalgia predlaktia |
| M79.14 | Myalgia ruky |
| M79.15 | Myalgia panvovej obl.a stehna |
| M79.16 | Myalgia predkolenia (ihlica, píšťala, kolenný kĺb) |
| M79.17 | Myalgia čl.a nohy |
| M79.18 | Myalgia na i.mieste |
| M79.19 | Myalgia,miesto bližšie neurčené |
| M79.46 | Hypertrofia (infrapatel.)tukového vankúša predkol. |
| M79.50 | Reziduálne cudz.teleso v mäk.tkan.na viac.m. |
| M79.51 | Reziduálne cudz.teleso v mäk.tkan.v obl.pleca |
| M79.52 | Reziduálne cudz.teleso v mäk.tkan.nadlaktia |
| M79.53 | Reziduálne cudz.teleso v mäk.tkan.predlak. |
| M79.54 | Reziduálne cudz.teleso v mäk.tkan.ruky |
| M79.55 | Reziduálne cudz.teleso v mäk.tkan.panv.obl.a stehna |
| M79.56 | Reziduálne cudz.teleso v mäk.tkan.predkol. |
| M79.57 | Reziduálne cudz.teleso v mäk.tkan.čl.a nohy |
| M79.58 | Reziduálne cudz.teleso v mäk.tkan.na i.mieste |
| M79.59 | Reziduálne cudz.teleso v mäk.tkan.,miesto bliž.neurč. |
| M79.60 | Bolesť v končatine na viacerých miestach |
| M79.61 | Bolesť v končatine v obl.pleca |
| M79.62 | Bolesť v končatine nadlaktia |
| M79.63 | Bolesť v končatine predlak. |
| M79.64 | Bolesť v končatine ruky |
| M79.65 | Bolesť v končatine panv.obl.a stehna |
| M79.66 | Bolesť v končatine predkol. |
| M79.67 | Bolesť v končatine čl a nohy |
| M79.69 | Bolesť v končatine,miesto bližšie neurčené |
| M79.70 | Fibromyalgia na viacerých miestach |
| M79.80 | Iná choroba mäk.tkan.bliž.urč.na viac.m. |
| M79.81 | Iná choroba mäk.tkan.bliž.urč.v obl.pleca |
| M79.82 | Iná choroba mäk.tkan.bliž.urč.v obl.nadlaktia |
| M79.83 | Iná choroba mäk.tkan.bliž.urč.v obl.predlak. |
| M79.84 | Iná choroba mäk.tkan.bliž.urč.v obl.ruky, |
| M79.85 | Iná choroba mäk.tkan.bliž.urč.panv.obl.a stehna |
| M79.86 | Iná choroba mäk.tkan.bliž.urč.v obl.predkol. |
| M79.87 | Iná choroba mäk.tkan.bliž.urč.v obl.čl.a nohy |
| M79.88 | Iná choroba mäk.tkan.bliž.urč..na i.mieste, |
| M79.89 | Iná choroba mäk.tkan.bliž.urč.,miesto bliž.neurč. |
| M79.90 | Choroba mäkk.tkaniva bliž.neurč.na viac.m. |
| M79.91 | Choroba mäkk.tkaniva bliž.neurč.v obl.pleca |
| M79.92 | Choroba mäkk.tkaniva bliž.neurč.v obl.nadlaktia. |
| M79.93 | Choroba mäkk.tkaniva bliž.neurč.v obl.predlak.. |
| M79.94 | Choroba mäkk.tkaniva bliž.neurč.v obl.ruky |
| M79.95 | Choroba mäkk.tkaniva bliž.neurč.panv.obl.a stehna |
| M79.96 | Choroba mäkk.tkaniva bliž.neurč.v obl.predkol. |
| M79.97 | Choroba mäkk.tkaniva bliž.neurč.v obl.čl.a nohy |
| M79.98 | Choroba mäkk.tkaniva bliž.neurč.na i.mieste |
| M79.99 | Choroba mäkk.tkaniva bliž.neurč.,miesto bliž.neurč. |
| M80.00 | Postmenopauz.osteopor.s patol.zlomeninou na viac.m. |
| M80.01 | Postmenopauz.osteopor.s patol.zlomeninou v obl.pleca |
| M80.02 | Postmenopauz.osteopor.s patol.zlomeninou nadlaktia |
| M80.03 | Postmenopauz.osteopor.s patol.zlomeninou predlak. |

| | |
|---|---|
| M80.04 | Postmenopauz.osteopor.s patol.lomeninou ruky |
| M80.05 | Postmenopauz.osteopor.s patol.zlomeninou panv.obl.a stehna |
| M80.06 | Postmenopauz.osteopor.s patol.zlomeninou predkol. |
| M80.07 | Postmenopauz.osteopor.s patol.zlomeninou čl.a nohy |
| M80.08 | Postmenopauz.osteopor.s patol.zlomeninou na i.mieste |
| M80.09 | Postmenopauz.osteopor.s patol.zlomeninou,miesto bliž.neurč. |
| M80.10 | Postovariektom.osteopor.s pat.zlomeninou na viac.m. |
| M80.11 | Postovariektom.osteopor.s pat.zlomeninou v obl.pleca |
| M80.12 | Postovariektom.osteopor.s pat.zlomeninou nadlaktia |
| M80.13 | Postovariektom.osteopor.s pat.zlomeninou predlak. |
| M80.14 | Postovariektom.osteopor.s pat.zlomeninou ruky |
| M80.15 | Postovariektom.osteopor.s pat.zlome. panv.obl.a stehna |
| M80.16 | Postovariektom.osteopor.s pat.zlomeninou predkol. |
| M80.17 | Postovariektom.osteopor.s pat.zlomeninou čl.a nohy |
| M80.18 | Postovariektom.osteopor.s pat.zlomeninou na i.mieste |
| M80.19 | Postovariektom.osteopor.s pat.zlomeninou,miesto bliž.neurč. |
| M80.20 | Osteoporóza z inaktivity s pat.zlomeninou na viac.m. |
| M80.21 | Osteoporóza z inaktivity s pat.zlomeninou v obl.pleca |
| M80.22 | Osteoporóza z inaktivity s pat.zlomeninou nadlaktia |
| M80.23 | Osteoporóza z inaktivity s pat.zlomeninou predlak. |
| M80.24 | Osteoporóza z inaktivity s pat.zlomeninou ruky |
| M80.25 | Osteoporóza z inaktivity s pat.zlomen.panv.obl.a stehna |
| M80.26 | Osteoporóza z inaktivity s pat.zlomeninou predkol. |
| M80.27 | Osteoporóza z inaktivity s pat.zlomeninou čl.a nohy |
| M80.28 | Osteoporóza z inaktivity s pat.zlomeninou na i.mieste |
| M80.29 | Osteoporóza z inaktivity s pat.zlomeninou,miesto bliž.neurč. |
| M80.30 | Pooperačná malabs.osteopor.s pat.zlomeninou na viac.m. |
| M80.31 | Pooperačná malabs.osteopor.s pat.zlomeninou v obl.pleca |
| M80.32 | Pooperačná malabs.osteopor.s pat.zlomeninou nadlaktia |
| M80.33 | Pooperačná malabs.osteopor.s pat.zlomeninou predlak. |
| M80.34 | Pooperačná malabs.osteopor.s pat.zlomeninou ruky |
| M80.35 | Pooperačná malabs.osteopor.s pat.zlomen.panv.obl.a stehna |
| M80.36 | Pooperačná malabs.osteopor.s pat.zlomeninou predkol. |
| M80.37 | Pooperačná malabs.osteopor.s pat.zlomeninou čl.a nohy |
| M80.38 | Pooperačná malabs.osteopor.s pat.zlomeninou na i.mieste |
| M80.39 | Pooper.malabs.osteopor.s pat.zlomeninou,miesto b.neurč. |
| M80.40 | Osteoporóza zapríč.liekmi s pat.zlomeninou na viac.m. |
| M80.41 | Osteoporóza zapríč.liekmi s pat.zlomeninou v obl.pleca |
| M80.42 | Osteoporóza zapríč.liekmi s pat.zlomeninou nadlaktia |
| M80.43 | Osteoporóza zapríč.liekmi s pat.zlomeninou predlak. |
| M80.44 | Osteoporóza zapríč.liekmi s pat.zlomeninou ruky |
| M80.45 | Osteoporóza zapríč.liekmi s pat.zlomeninou panv.obl.a stehna |
| M80.46 | Osteoporóza zapríč.liekmi s pat.zlomeninou predkol. |
| M80.47 | Osteoporóza zapríč.liekmi s pat.zlomeninou čl.a nohy |
| M80.48 | Osteoporóza zapríč.liekmi s pat.zlomeninou na i.mieste |
| M80.49 | Osteoporóza zapríč.liekmi s pat.zlomeninou,miesto bliž.neurč. |
| M80.50 | Idiopat.osteoporóza s pat.zlomeninou na viac.m. |
| M80.51 | Idiopat.osteoporóza s pat.zlomeninou v obl.pleca |
| M80.52 | Idiopat.osteoporóza s pat.zlomeninou nadlaktia |
| M80.53 | Idiopat.osteoporóza s pat.zlomeninou predlak. |
| M80.54 | Idiopat.osteoporóza s pat.zlomeninou ruky |
| M80.55 | Idiopat.osteoporóza s pat.zlomeninou panv.obl.a stehna |
| M80.56 | Idiopat.osteoporóza s pat.zlomeninou predkol. |
| M80.57 | Idiopat.osteoporóza s pat.zlomeninou čl.a nohy |
| M80.58 | Idiopat.osteoporóza s pat.zlomeninou na i.mieste |
| M80.59 | Idiopat.osteoporóza s pat.zlomeninou,miesto bliž.neurč. |
| M80.80 | Iná osteoporóza s pat.zlomeninou na viac.m. |
| M80.81 | Iná osteoporóza s pat.zlomeninou v obl.pleca |
| M80.82 | Iná osteoporóza s pat.zlomeninou nadlaktia |
| M80.83 | Iná osteoporóza s pat.zlomeninou predlak. |
| M80.84 | Iná osteoporóza s pat.zlomeninou ruky |
| M80.85 | Iná osteoporóza s pat.zlomeninou panv.obl.a stehna |
| M80.86 | Iná osteoporóza s pat.zlomeninou predkol. |
| M80.87 | Iná osteoporóza s pat.zlomeninou čl.a nohy |
| M80.88 | Iná osteoporóza s pat.zlomeninou na i.mieste |
| M80.89 | Iná osteoporóza s pat.zlomeninou,miesto bliž.neurč. |
| M80.90 | Osteoporóza s pat.zlomeninou,bliž.neurč.na viac.m. |
| M80.91 | Osteoporóza s pat.zlomeninou,bliž.neurč.v obl.pleca |
| M80.92 | Osteoporóza s pat.zlomeninou,bliž.neurč.v obl.nadlaktia |
| M80.93 | Osteoporóza s pat.zlomeninou,bliž.neurč.v obl.predlak. |
| M80.94 | Osteoporóza s pat.zlomeninou,bliž.neurč.v obl.ruky |
| M80.95 | Osteoporóza s pat.zlomeninou,bliž.neurč.panv.obl.a stehna |
| M80.96 | Osteoporóza s pat.zlomeninou,bliž.neurč.v obl.predkol. |
| M80.97 | Osteoporóza s pat.zlomeninou,bliž.neurč.v obl.čl.a nohy |
| M80.98 | Osteoporóza s pat.zlomeninou,bliž.neurč.na i.mieste |
| M80.99 | Osteoporóza s pat.zlomeninou,bliž.neurč.,miesto bliž.neurč. |
| M81.00 | Postmenopauzálna osteoporóza na viacerých miestach |
| M81.01 | Postmenopauzálna osteopor.v obl.pleca |
| M81.02 | Postmenopauzálna osteopor.nadlaktia |
| M81.03 | Postmenopauzálna osteopor.predlak. |
| M81.04 | Postmenopauzálna osteopor.ruky |
| M81.05 | Postmenopauzálna osteopor.panv.obl.a stehna |
| M81.06 | Postmenopauzálna osteopor.predkol. |
| M81.07 | Postmenopauzálna osteopor.čl.a nohy |
| M81.08 | Postmenopauzálna osteopor.na i.mieste |
| M81.09 | Postmenopauzálna osteoporóza,miesto bliž.neurč. |
| M81.10 | Postovariektomická osteopor.na viac.m. |
| M81.11 | Postovariektomická osteopor.v obl.pleca |
| M81.12 | Postovariektomická osteopor.nadlaktia |
| M81.13 | Postovariektomická osteopor.predlak. |
| M81.14 | Postovariektomická osteopor.ruky |
| M81.15 | Postovariektomická osteopor.panv.obl.a stehna |
| M81.16 | Postovariektomická osteopor.predkol. |
| M81.17 | Postovariektomickáosteopor.čl.a nohy |
| M81.18 | Postovariektomická osteopor.na i.mieste |
| M81.19 | Postovariektomická osteopor.,miesto bliž.neurč. |
| M81.20 | Osteoporóza z inaktivity na viacerých miestach |
| M81.21 | Osteoporóza z inaktivity v obl.pleca |
| M81.22 | Osteoporóza z inaktivity v obl.nadlaktia |
| M81.23 | Osteoporóza z inaktivity v obl.predlak. |
| M81.24 | Osteoporóza z inaktivity v obl.ruky |
| M81.25 | Osteoporóza z inaktivity v obl.panvy a stehna |
| M81.26 | Osteoporóza z inaktivity v obl.predkol. |
| M81.27 | Osteoporóza z inaktivity v obl.čl.a nohy |
| M81.28 | Osteoporóza z inaktivity na i.mieste |
| M81.29 | Osteoporóza z inaktivity,miesto bliž.neurč. |
| M81.30 | Pooperačná malabsorpčná osteopor.na viac.m. |
| M81.31 | Pooperačná malabsorpčná osteopor.v obl.pleca |
| M81.32 | Pooperačná malabsorpčná osteopor.nadlaktia |
| M81.33 | Pooperačná malabsorpčná osteopor.predlak. |
| M81.34 | Pooperačná malabsorpčná osteopor.ruky |
| M81.35 | Pooperačná malabsorpčná osteopor.panv.obl.a stehna |
| M81.36 | Pooperačná malabsorpčná osteopor.predkol. |
| M81.37 | Pooperačná malabsorpčná osteopor.čl.a nohy |
| M81.38 | Pooperačná malabsorpčná osteopor.na i.mieste |
| M81.39 | Pooperačná malabsorpčná osteopor.,miesto bliž.neurč. |
| M81.40 | Osteoporóza zapríč.liekmi na viac.m. |
| M81.41 | Osteoporóza zapríč.liekmi v obl.pleca |
| M81.42 | Osteoporóza zapríč.liekmi nadlaktia |
| M81.43 | Osteoporóza zapríč.liekmi predlak. |
| M81.44 | Osteoporóza zapríč.liekmi ruky |
| M81.45 | Osteoporóza zapríč.liekmi panv.obl.a stehna |
| M81.46 | Osteoporóza zapríč.liekmi predkol. |
| M81.47 | Osteoporóza zapríč.liekmi čl.a nohy |
| M81.48 | Osteoporóza zapríč.liekmi na i.mieste |
| M81.49 | Osteoporóza zapríč.liekmi,miesto bliž.neurč. |
| M81.50 | Idiopatická osteoporóza na viacerých miestach |
| M81.51 | Idiopatická osteoporóza v obl.pleca |
| M81.52 | Idiopatická osteoporóza nadlaktia |
| M81.53 | Idiopatická osteoporóza predlak. |
| M81.54 | Idiopatická osteoporóza ruky |
| M81.55 | Idiopatická osteoporóza panv.obl.a stehna |
| M81.56 | Idiopatická osteoporóza predkol. |
| M81.57 | Idiopatická .osteoporóza čl.a nohy |
| M81.58 | Idiopatická osteoporóza na i.mieste |
| M81.59 | Idiopatická osteoporóza,miesto bliž.neurč. |
| M81.60 | Lokalizov.osteoporóza (Lequesneova)na viac.m. |
| M81.61 | Lokalizov.osteoporóza (Lequesneova)v obl.pleca |
| M81.62 | Lokalizov.osteoporóza (Lequesneova)nadlaktia |
| M81.63 | Lokalizov.osteoporóza (Lequesneova)predlak. |

| | |
|---|---|
| M81.64 | Lokalizov.osteoporóza (Lequesneova)ruky |
| M81.65 | Lokalizov.osteoporóza (Lequesneova)panv.obl.a stehna |
| M81.66 | Lokalizov.osteoporóza (Lequesneova)predkol. |
| M81.67 | Lokalizov.osteoporóza (Lequesneova)čl.a nohy |
| M81.68 | vosteoporóza (Lequesneova)na i.mieste |
| M81.69 | vosteoporóza (Lequesneova),miesto bliž.neurč. |
| M81.80 | Iná osteoporóza na viacerých miestach |
| M81.81 | Iná osteoporóza v obl.pleca |
| M81.82 | Iná osteoporóza nadlaktia |
| M81.83 | Iná osteoporóza predlak. |
| M81.84 | Iná osteoporóza ruky |
| M81.85 | Iná osteoporóza panv.obl.a stehna |
| M81.86 | Iná osteoporóza predkol. |
| M81.87 | Iná osteoporóza čl.a nohy |
| M81.88 | Iná osteoporóza na i.mieste |
| M81.89 | Iná osteoporóza,miesto bliž.neurč. |
| M81.90 | Osteoporóza,bliž.neurč.na viac.m. |
| M81.91 | Osteoporóza,bliž.neurč.v obl.pleca |
| M81.92 | Osteoporóza,bliž.neurč.v obl.nadlaktia |
| M81.93 | Osteoporóza,bliž.neurč.v obl.predlak. |
| M81.94 | Osteoporóza,bliž.neurč.v obl.ruky |
| M81.95 | Osteoporóza,bliž.neurč.v panv.obl.a stehna |
| M81.96 | Osteoporóza,bliž.neurč.v obl.predkol. |
| M81.97 | Osteoporóza,bliž.neurč.v obl.čl. a nohy |
| M81.98 | Osteoporóza,bliž.neurč.na i.mieste |
| M81.99 | Osteoporóza,bliž.neurč.,miesto bliž.neurč. |
| M82.00 | Osteoporóza pri mnohopoč.myelóme na viac.m. |
| M82.01 | Osteoporóza pri mnohopoč.myelóme v obl.pleca |
| M82.02 | Osteoporóza pri mnohopoč.myelóme v obl.nadlaktia |
| M82.03 | Osteoporóza pri mnohopoč.myelóme v obl.predlak. |
| M82.04 | Osteoporóza pri mnohopoč.myelóme v obl.ruky |
| M82.05 | Osteoporóza pri mnohopoč.myelóme v obl.panvy a stehna |
| M82.06 | Osteoporóza pri mnohopoč.myelóme v obl.predkol. |
| M82.07 | Osteoporóza pri mnohopoč.myelóme v obl.čl.a nohy |
| M82.08 | Osteoporóza pri mnohopoč.myelóme na i.mieste |
| M82.09 | Osteoporóza pri mnohopoč.myelóme,miesto bliž.neurč. |
| M82.10 | Osteoporóza pri chor.žliaz s vnútor.vyluč.na viac.m. |
| M82.11 | Osteoporóza pri chor.žliaz s vnútor.vyluč.v obl. pleca |
| M82.12 | Osteoporóza pri chor.žliaz s vnútor.vyluč.v obl.nadlaktia |
| M82.13 | Osteoporóza pri chor.žliaz s vnútor.vyluč.v obl.predlak. |
| M82.14 | Osteoporóza pri chor.žliaz s vnútor.vyluč.v obl.ruky |
| M82.15 | Osteoporóza pri chor.žliaz s vnútor.vyluč.v pan.obl.a stehn. |
| M82.16 | Osteoporóza pri chor.žliaz s vnútor.vyluč.v obl.predko. |
| M82.17 | Osteoporóza pri chor.žliaz s vnútor.vyluč.v obl.čl.a nohy |
| M82.18 | Osteoporóza pri chor.žliaz s vnútor.vyluč.na inom.m. |
| M82.19 | Osteoporóza pri chor.žliaz s vnútor.vyluč.,miesto bliž.neurč. |
| M82.80 | Osteoporóza pri iných chor.zatried.i.na viac.m. |
| M82.81 | Osteoporóza pri iných chor.zatried.i.v obl.pleca |
| M82.82 | Osteoporóza pri iných chor.zatried.i.v obl.nadlaktia |
| M82.83 | Osteoporóza pri iných chor.zatried.i.v obl.predlak. |
| M82.84 | Osteoporóza pri iných chor.zatried.i.v obl.ruky |
| M82.85 | Osteoporóza pri iných chor.zatried.i.v obl.panvy a stehna |
| M82.86 | Osteoporóza pri iných chor.zatried.i.v obl.predkol. |
| M82.87 | Osteoporóza pri iných chor.zatried.i. obl.čl.a nohy |
| M82.88 | Osteoporóza pri iných chor.zatried.i.na i.mieste |
| M82.89 | Osteoporóza pri iných chor.zatried.i.,miesto bliž.neurč. |
| M83.00 | Osteomalácia v šestonedelí na viacerých miestach |
| M83.01 | Osteomalácia v šestonedelí v obl.pleca |
| M83.02 | Osteomalácia v šestonedelí v obl.nadlaktia |
| M83.03 | Osteomalácia v šestonedelí v obl.predlak. |
| M83.04 | Osteomalácia v šestonedelí v obl.ruky |
| M83.05 | Osteomalácia v šestonedelí v obl.panv.obl.a stehna |
| M83.06 | Osteomalácia v šestonedelí v obl.predkol. |
| M83.07 | Osteomalácia v šestonedelí v obl.čl.a nohy |
| M83.08 | Osteomalácia v šestonedelí na i.mieste |
| M83.09 | Osteomalácia v šestonedelí,miesto bliž.neurč. |
| M83.10 | Starecká osteomalácia na viacerých miestach |
| M83.11 | Starecká osteomalácia v obl.pleca |
| M83.12 | Starecká osteomalácia nadlaktia |
| M83.13 | Starecká osteomalácia predlak. |
| M83.14 | Starecká osteomalácia ruky |
| M83.15 | Starecká osteomalácia panv.obl.a stehna |
| M83.16 | Starecká osteomalácia predkol. |
| M83.17 | Starecká osteomalácia čl.a nohy |
| M83.18 | Starecká osteomalácia na i.mieste |
| M83.19 | Starecká osteomalácia, miesto bližšie neurčené |
| M83.20 | Osteomalácia v dospel.zapríč.malabsorpciou,na viacer.miest. |
| M83.21 | Osteomalácia v dospelosti zapríč.malabsorpciou v obl.pleca |
| M83.22 | Osteomalácia v dosp.zapríč.malabsorpciou,v obl.nadlaktia |
| M83.23 | Osteomalácia v dosp.zapríč.malabsorpciou,v obl.predlak. |
| M83.24 | Osteomalácia v dosp.zapríč.malabsorpciou,v obl.ruky |
| M83.25 | Osteomalácia v dosp.zapríč.malabsorpciou,v obl.pan. a stehna |
| M83.26 | Osteomalácia v dosp.zapríč.malabsorpciou,v obl.predkol. |
| M83.27 | Osteomalácia v dosp.zapríč.malabsorpciou,v obl.čl.a nohy |
| M83.28 | Osteomalácia v dosp.zapríč.malabsorpciou,na i.mieste |
| M83.29 | Osteomalácia v dosp.zapríč.malabsorpciou,miesto bliž.neurč. |
| M83.30 | Osteomalácia dospelých zapríč.podvýživou,na viac.m. |
| M83.31 | Osteomalácia dospelých zapríč.podvýživou,v obl.pleca |
| M83.32 | Osteomalácia dospelých zapríč.podvýživou,v obl.nadlaktia |
| M83.33 | Osteomalácia dospelých zapríč.podvýživou,v obl.predlak. |
| M83.34 | Osteomalácia dospelých zapríč.podvýživou,v obl.ruky |
| M83.35 | Osteomalácia dospel.zapríč.podvýživou,v obl.panvy a stehna |
| M83.36 | Osteomalácia dospelých zapríč.podvýživou,v obl.predkol. |
| M83.37 | Osteomalácia dospelých zapríč.podvýživou,v obl.čl.a nohy |
| M83.38 | Osteomalácia dospelých zapríč.podvýživou,na i.mieste |
| M83.39 | Osteomalácia dospelých zapríč.podvýživou,miesto bliž.neurč. |
| M83.40 | Hliníková kostná choroba na viacerých miestach |
| M83.41 | Hliníková kostná choroba v obl.pleca |
| M83.42 | Hliníková kostná choroba nadlaktia |
| M83.43 | Hliníková kostná choroba predlak. |
| M83.44 | Hliníková kostná choroba ruky |
| M83.45 | Hliníková kostná choroba panv.obl.a stehna |
| M83.46 | Hliníková kostná choroba predkol. |
| M83.47 | Hliníková kostná choroba čl.a nohy |
| M83.48 | Hliníková kostná choroba na i.mieste |
| M83.49 | Hliníková kostná choroba,miesto bliž.neurč. |
| M83.50 | Iná osteomalácia v dospelosti zapr.liekmi,na viac.m. |
| M83.51 | Iná osteomalácia v dospelosti zapr.liekmi v obl.pleca |
| M83.52 | Iná osteomalácia v dospelosti zapr.liekmi v obl.nadlaktia |
| M83.53 | Iná osteomalácia v dospelosti zapr.liekmi v obl.predlak. |
| M83.54 | Iná osteomalácia v dospelosti zapr.liekmi v obl.ruky |
| M83.55 | Iná osteomalácia v dospelosti zapr.liek.v obl.pan.a stehna |
| M83.56 | Iná osteomalácia v dospelosti zapr.liekmi v obl.predkol. |
| M83.57 | Iná osteomalácia v dospelosti zapr.liekmi v obl.čl.a nohy |
| M83.58 | Iná osteomalácia v dospelosti zapr.liekmi na i.mieste |
| M83.59 | Iná osteomalácia v dospelosti zapr.liekmi,miestol bliž.neurč. |
| M83.80 | Iná osteomalácia v dospelosti na viacerých miestach |
| M83.81 | Iná osteomalácia v dospelostiv obl.pleca |
| M83.82 | Iná osteomalácia v dospelosti v obl.nadlaktia |
| M83.83 | Iná osteomalácia v dospelosti v obl.predlak. |
| M83.84 | Iná osteomalácia v dospelosti v obl.ruky |
| M83.85 | Iná osteomalácia v dospelostiv obl.panvy a stehna |
| M83.86 | Iná osteomalácia v dospelosti v obl.predkol. |
| M83.87 | Iná osteomalácia v dospelosti v obl.čl.a nohy |
| M83.88 | Iná osteomalácia v dospelosti na i.mieste |
| M83.89 | Iná osteomalácia v dospelosti,miesto bliž.neurč. |
| M83.90 | Osteomalácia v dospelosti,bliž.neurč.na viac.miest. |
| M83.91 | Osteomalácia v dospelosti,bliž.neurč.v obl.pleca |
| M83.92 | Osteomalácia v dospelosti,bliž.neurč.v obl.nadlaktia |
| M83.93 | Osteomalácia v dospelosti,bliž.neurč.v obl.predlak. |
| M83.94 | Osteomalácia v dospelosti,bliž.neurč.v obl.ruky |
| M83.95 | Osteomalácia v dospelosti,bliž.neurč.v obl.a stehna |
| M83.96 | Osteomalácia v dospelosti,bliž.neurč.v obl.predkol. |
| M83.97 | Osteomalácia v dospelosti,bliž.neurč.v obl.čl.a nohy |
| M83.98 | Osteomalácia v dospelosti,bliž.neurč.na i.mieste |
| M83.99 | Osteomalácia v dospelosti,miesto bliž.neurč. |
| M84.00 | Zle zahojená zlomenina na viacerých miestach |
| M84.01 | Zle zahojená zlomenina v obl.pleca |
| M84.02 | Zle zahojená zlomenina nadlaktia |
| M84.03 | Zle zahojená zlomenina predlak. |

M84.04 Zle zahojená zlomenina ruky
M84.05 Zle zahojená zlomenina panv.obl.a stehna
M84.06 Zle zahojená zlomenina predkol.
M84.07 Zle zahojená zlomenina čl.a nohy
M84.08 Zle zahojená zlomenina na i.mieste
M84.09 Zle zahojená zlomenina,miesto bliž.neurč.
M84.10 Pseudoartróza po zlomenine na viacerých miestach
M84.11 Pseudoartróza po zlomenine v obl.pleca
M84.12 Pseudoartróza po zlomenine nadlaktia
M84.13 Pseudoartróza po zlomenine predlak.
M84.14 Pseudoartróza po zlomenine ruky
M84.15 Pseudoartróza po zlomenine panv.obl.a stehna
M84.16 Pseudoartróza po zlomenine predkol.
M84.17 Pseudoartróza po zlomenine čl. a nohy
M84.18 Pseudoartróza po zlomenine na i.mieste
M84.19 Pseudoartróza po zlomenine,miesto bliž.neurč.
M84.20 Predĺžené hojenie zlomeniny na viacerých miestach
M84.21 Predĺžené zahojenie zlomeniny v obl.pleca
M84.22 Predĺžené zahojenie zlomeniny nadlaktia
M84.23 Predĺžené zahojenie zlomeniny predlak.
M84.24 Predĺžené zahojenie zlomeniny ruky
M84.25 Predĺžené zahojenie zlomeniny panv.obl.a stehna
M84.26 Predĺžené zahojenie zlomeniny predkol.
M84.27 Predĺžené zahojenie zlomeniny čl.a nohy
M84.28 Predĺžené zahojenie zlomeniny na i.mieste
M84.29 Predĺžené zahojenie zlomeniny na n.mieste
M84.30 Únavová zlomenina,nezatr.i.na viac.m.
M84.31 Únavová zlomenina,nezatr.i.v obl.pleca
M84.32 Únavová zlomenina,nezatr.i.v obl.nadlaktia
M84.33 Únavová zlomenina,nezatr.i.v obl.predlak.
M84.34 Únavová zlomenina,nezatr.i.v obl.ruky
M84.35 Únavová zlomenina,nezatr.i.v obl.panvy a stehna
M84.36 Únavová zlomenina,nezatr.i.v obl.predkol.
M84.37 Únavová zlomenina,nezatr.i.v obl.čl.a nohy
M84.38 Únavová zlomenina,nezatr.i.na i.mieste
M84.39 Únavová zlomenina,nezatr.i.,miesto bliž.neurč.
M84.40 Patologická zlomenina,nezatr.i.na viac.m.
M84.41 Patologická zlomenina,nezatr.i.v obl.pleca
M84.42 Patologická zlomenina,nezatr.i.v obl.nadlaktia
M84.43 Patologická zlomenina,nezatr.i.v obl.predlak.
M84.44 Patologická zlomenina,nezatr.i.v obl.ruky
M84.45 Patologická zlomenina,nezatr.i.v obl.panv.obl.a stehna
M84.46 Patologická zlomenina,nezatr.i.v obl.predkol.
M84.47 Patologická zlomenina,nezatr.i.v obl.čl.a nohy
M84.48 Patologická zlomenina,nezatr.i.na i.mieste
M84.49 Patologická zlomenina,nezatr.i.,miesto bliž.neurč.
M84.80 Iné poruchy celistvosti kosti na viacerých miestach
M84.81 Iné poruchy celistvosti kosti v obl.pleca
M84.82 Iné poruchy celistvosti kosti nadlaktia
M84.83 Iné poruchy celistvosti kosti predlak.
M84.84 Iné poruchy celistvosti kosti ruky
M84.85 Iné poruchy celistvosti kosti panv.obl.a stehna
M84.86 Iné poruchy celistvosti kosti predkol.
M84.87 Iné poruchy celistvosti kosti čl.a nohy
M84.88 Iné poruchy celistvosti kosti na i.mieste
M84.89 Iné poruchy celistvosti kosti,miesto bliž.neurč.
M84.90 Porucha celistvosti kosti,bliž.neurč.na viac.m.
M84.91 Porucha celistvosti kosti,bliž.neurč.v obl.pleca
M84.92 Porucha celistvosti kosti,bliž.neurč.v obl.nadlaktia
M84.93 Porucha celistvosti kosti,bliž.neurč.v obl.predlak.
M84.94 Porucha celistvosti kosti,bliž.neurč. v obl.ruky
M84.95 Porucha celistvosti kosti,bliž.neurč.panv.obl.a stehna
M84.96 Porucha celistvosti kosti,bliž.neurč.v obl.predkol.
M84.97 Porucha celistvosti kosti,bliž.neurč.v obl.čl.a nohy
M84.98 Porucha celistvosti kosti,bliž.neurč.na i.mieste
M84.99 Porucha celistvosti kosti,bliž.neurč.,miesto bliž.neurč.
M85.00 Fibrózna dysplázia (jednej kosti),na viac.m.
M85.01 Fibrózna dysplázia (jednej kosti),v obl.pleca
M85.02 Fibrózna dysplázia (jednej kosti),v obl.nadlaktia
M85.03 Fibrózna dysplázia (jednej kosti),v obl.predlak.
M85.04 Fibrózna dysplázia (jednej kosti),v obl.ruky
M85.05 Fibrózna dysplázia (jednej kosti),panv.obl.a stehna
M85.06 Fibrózna dysplázia (jednej kosti),v obl.predkol.
M85.07 Fibrózna dysplázia (jednej kosti),v obl.čl.a nohy
M85.08 Fibrózna dysplázia (jednej kosti),na i.mieste
M85.09 Fibrózna dysplázia (jednej kosti),miesto bliž.neurč.
M85.10 Fluoróza kostry na viacerých miestach
M85.11 Fluoróza kostry v obl.pleca
M85.12 Fluoróza kostry nadlaktia
M85.13 Fluoróza kostry predlak.
M85.14 Fluoróza kostry ruky
M85.15 Fluoróza kostry panv.obl.a stehna
M85.16 Fluoróza kostry predkol.
M85.17 Fluoróza kostry čl.a nohy
M85.18 Fluoróza kostry na i.mieste
M85.19 Fluoróza kostry,miesto bliž.neurč.
M85.2 Hyperostóza lebky (črepu)
M85.30 Ostitis condensans na viacerých miestach
M85.31 Ostitis condensans v obl.pleca
M85.32 Ostitis condensans nadlaktia
M85.33 Ostitis condensans predlak.
M85.34 Ostitis condensans ruky
M85.35 Ostitis condensans panv.obl.a stehna
M85.36 Ostitis condensans predkol.
M85.37 Ostitis condensans čl.a nohy
M85.38 Ostitis condensans na i.mieste
M85.39 Ostitis condensans,miesto bliž.neurč.
M85.40 Solitárna kostná cysta na viacerých miestach
M85.41 Solitárna kostná cysta v obl.pleca
M85.42 Solitárna kostná cysta nadlaktia
M85.43 Solitárna kostná cysta predlak.
M85.44 Solitárna kostná cysta ruky
M85.45 Solitárna kostná cysta panv.obl.a stehna
M85.46 Solitárna kostná cysta predkol.
M85.47 Solitárna kostná cysta čl.a nohy
M85.48 Solitárna kostná cysta na i.mieste
M85.49 Solitárna kostná cysta,miesto bliž.neurč.
M85.50 Aneuryzmová kostná cysta na viacerých miestach
M85.51 Aneuryzmová kostná cysta v obl.pleca
M85.52 Aneuryzmová kostná cysta nadlaktia
M85.53 Aneuryzmová kostná cysta predlak.
M85.54 Aneuryzmová kostná cysta ruky
M85.55 Aneuryzmová kostná cysta panv.obl.a stehna
M85.56 Aneuryzmová kostná cysta predkol.
M85.57 Aneuryzmová kostná cysta čl.a nohy
M85.58 Aneuryzmová kostná cysta na i.mieste
M85.59 Aneuryzmová kostná cysta,miesto bliž.neurč.
M85.60 Iná kostná cysta na viacerých miestach
M85.61 Iná kostná cysta v obl.pleca
M85.62 Iná kostná cysta nadlaktia
M85.63 Iná kostná cysta predlak.
M85.64 Iná kostná cysta ruky
M85.65 Iná kostná cysta panv.obl.a stehna
M85.66 Iná kostná cysta predkol.
M85.67 Iná kostná cysta čl.a nohy
M85.68 Iná kostná cysta na i.mieste
M85.69 Iná kostná cysta,miesto bliž.neurč.
M85.80 Iné poruchy hustoty a štruk.kosti,bliž.urč.na viac.m..
M85.81 Iné poruchy hustoty a štruk.kosti,bliž.urč.v obl.pleca
M85.82 Iné poruchy hustoty a štruk.kosti,bliž.urč.v obl.nadlaktia
M85.83 Iné poruchy hustoty a štruk.kosti,bliž.urč.v obl.predlak.
M85.84 Iné poruchy hustoty a štruk.kosti,bliž.urč.v obl.ruky
M85.85 Iné poruchy hustoty a štruk.kosti,bliž.urč.panv.obl.a stehna
M85.86 Iné poruchy hustoty a štruk.kosti,bliž.urč.v obl.predkol.
M85.87 Iné poruchy hustoty a štruk.kosti,bliž.urč.v obl.čl.a nohy
M85.88 Iné poruchy hustoty a štruk.kosti,bliž.urč.na i.mieste
M85.89 Iné poruchy hustoty a štruk.kosti,bliž.urč.,miesto bliž.neuč.
M85.90 Porucha hustoty a štruktúry kostí,bliž.neurč.na viac.m.
M85.91 Porucha hustoty a štruktúry kostí,bliž.neurč.v obl.pleca
M85.92 Porucha hustoty a štruktúry kostí,bliž.neurč.nadlaktia

| | |
|---|---|
| M85.93 | Porucha hustoty a štruktúry kostí,bliž.neurč.predlak. |
| M85.94 | Porucha hustoty a štruktúry kostí,bliž.neurč.ruky |
| M85.95 | Porucha hustoty a štruktúry kostí,bliž.neurč.panv.obl.a stehna |
| M85.96 | Porucha hustoty a štruktúry kostí,bliž.neurč.predkol. |
| M85.97 | Porucha hustoty a štruktúry kostí,bliž.neurč.čl.a nohy |
| M85.98 | Porucha hustoty a štruktúry kostí,bliž.neurč.na i.mieste |
| M85.99 | Porucha hustoty a štruktúry kostí,bliž.neurč.m.bliž.neurč. |
| M86.00 | Akútna hematogénna osteomyelitída na viac.m. |
| M86.01 | Akútna hematogénna osteomyelitída v obl.pleca |
| M86.02 | Akútna hematogénna osteomyelitída nadlaktia |
| M86.03 | Akútna hematogénna osteomyelitída predlak. |
| M86.04 | Akútna hematogénna osteomyelitída ruky |
| M86.05 | Akútna hematogénna osteomyelitída panv.obl.a stehna |
| M86.06 | Akútna hematogénna osteomyelitída predkol. |
| M86.07 | Akútna hematogénna osteomyelitída čl.a nohy |
| M86.08 | Akútna hematogénna osteomyelitída na i.mieste |
| M86.09 | Akútna hematogénna osteomyelitída,miesto bliž.neurč. |
| M86.10 | Iná akútna osteomyelitída na viacerých miestach |
| M86.11 | Iná akútna osteomyelitída v obl.pleca |
| M86.12 | Iná akútna osteomyelitída nadlaktia |
| M86.13 | Iná akútna osteomyelitída predlakútna |
| M86.14 | Iná akútna osteomyelitída ruky |
| M86.15 | Iná akútna osteomyelitída panv.obl.a stehna |
| M86.16 | Iná akútna osteomyelitída predkol. |
| M86.17 | Iná akútna osteomyelitída l.a nohy |
| M86.18 | Iná akútna osteomyelitída na i.mieste |
| M86.19 | Iná akútna osteomyelitída,miesto bliž.neurč. |
| M86.20 | Subakútna osteomyelitída na viacerých miestach |
| M86.21 | Subakútna osteomyelitída v obl.pleca |
| M86.22 | Subakútna osteomyelitída nadlaktia |
| M86.23 | Subakútna osteomyelitída predlak. |
| M86.24 | Subakútna osteomyelitída ruky |
| M86.25 | Subakútna osteomyelitída panv.obl.a stehna |
| M86.26 | Subakútna osteomyelitída predkol. |
| M86.27 | Subakútna osteomyelitída čl.a nohy |
| M86.28 | Subakútna osteomyelitída na i.mieste |
| M86.29 | Subakútna osteomyelitída,miesto bliž.neurč. |
| M86.30 | Chron.multifokálna osteomyelitída na viac.m. |
| M86.31 | Chron.multifokálna osteomyelitída v obl.pleca |
| M86.32 | Chron.multifokálna osteomyelitída nadlaktia |
| M86.33 | Chron.multifokálna osteomyelitída predlak. |
| M86.34 | Chron.multifokálna osteomyelitída ruky |
| M86.35 | Chron.multifokálna osteomyelitída panv.obl.a stehna |
| M86.36 | Chron.multifokálna osteomyelitída predkol. |
| M86.37 | Chron.multifokálna osteomyelitída čl.a nohy |
| M86.38 | Chron.multifokálna osteomyelitída na i.mieste |
| M86.39 | Chron.multifokálna osteomyelitída,miesto bliž.neurč. |
| M86.40 | Chronická osteomyelitída s fistulou na viac.m. |
| M86.41 | Chronická osteomyelitída s fistulou v obl.pleca |
| M86.42 | Chronická osteomyelitída s fistulou nadlaktia |
| M86.43 | Chronická osteomyelitída s fistulou predlak. |
| M86.44 | Chronická osteomyelitída s fistulou ruky |
| M86.45 | Chronická osteomyelitída s fistulou panv.obl.a stehna |
| M86.46 | Chronická osteomyelitída s fistulou predkol. |
| M86.47 | Chronická osteomyelitída s fistulou čl.a nohy |
| M86.48 | Chronická osteomyelitída s fistulou na i.mieste |
| M86.49 | Chronická osteomyelitída s fistulou,miesto bliž.neurč. |
| M86.50 | Iná chronická hematogénna osteomyelit.na viac.m. |
| M86.51 | Iná chronická hematogénna osteomyelit.v obl.pleca |
| M86.52 | Iná chronická hematogénna osteomyelit.nadlaktia |
| M86.53 | Iná chronická hematogénna osteomyelit.predlak. |
| M86.54 | Ináchronická hematogénna osteomyelit.ruky |
| M86.55 | Iná chronická hematogénna osteomyelit.panv.obl.a stehna |
| M86.56 | Iná chronická hematogénna osteomyelit.predkol. |
| M86.57 | Iná chronická hematogénna osteomyelit.čl.a nohy |
| M86.58 | Iná chronická hematogénna osteomyelit.na i.mieste |
| M86.59 | Iná chronická hematogénna osteomyelit.,miesto bliž.neurč. |
| M86.60 | Iná chronická osteomyelitída na viacerých miestach |
| M86.61 | Iná chronická osteomyelitída v obl.pleca |
| M86.62 | Iná chronická osteomyelitída nadlaktia |
| M86.63 | Iná chronická osteomyelitída predlak. |
| M86.64 | Iná chronická osteomyelitída ruky |
| M86.65 | Iná chronická osteomyelitída panv.obl.a stehna |
| M86.66 | Iná chronická osteomyelitída predkol. |
| M86.67 | Iná chronická osteomyelitída čl.a nohy |
| M86.68 | Iná chronická osteomyelitída na i.mieste |
| M86.69 | Iná chronická osteomyelitída,miesto bliž.neurč. |
| M86.80 | Iná osteomyelitída na viacerých miestach |
| M86.81 | Iná osteomyelitída v obl.pleca |
| M86.82 | Iná osteomyelitída nadlaktia |
| M86.83 | Ináosteomyelitída predlak. |
| M86.84 | Iná osteomyelitída ruky |
| M86.85 | Iná osteomyelitída panv.obl.a stehna |
| M86.86 | Iná osteomyelitída predkol. |
| M86.87 | Iná osteomyelitída čl.a nohy |
| M86.88 | Iná osteomyelitídana i.mieste |
| M86.89 | Iná osteomyelitída,miesto bliž.neurč. |
| M86.90 | Osteomyelitída,bliž.neurč.na viac.m. |
| M86.91 | Osteomyelitída,bliž.neurč.v obl.pleca |
| M86.92 | Osteomyelitída,bliž.neurč.v obl.nadlaktia |
| M86.93 | Osteomyelitída,bliž.neurč.v obl.predlak. |
| M86.94 | Osteomyelitída,bliž.neurč.v obl.ruky |
| M86.95 | Osteomyelitída,bliž.neurč.panv.obl.a stehna |
| M86.96 | Osteomyelitída,bliž.neurč.v obl.predkol. |
| M86.97 | Osteomyelitída,bliž.neurč.v obl.čl.a nohy |
| M86.98 | Osteomyelitída,bliž.neurč.na i.mieste |
| M86.99 | Osteomyelitída,bliž.neurč.n,miesto bliž.neurč. |
| M87.00 | Idiopatická aseptická nekróza kosti na viac.m. |
| M87.01 | Idiopat.aseptická nekróza kosti v obl.pleca |
| M87.02 | Idiopat.aseptická nekróza kosti nadlaktia |
| M87.03 | Idiopat.aseptická nekróza kosti predlak. |
| M87.04 | Idiopat.aseptická nekróza kosti ruky |
| M87.05 | Idiopat.aseptická nekróza kosti panv.obl.a stehna |
| M87.06 | Idiopat.aseptická nekróza kosti predkol. |
| M87.07 | Idiopat.aseptická nekróza kosti čl.a nohy |
| M87.08 | Idiopat.aseptická nekróza kosti na i.mieste |
| M87.09 | Idiopat.aseptická nekróza kosti ,miesto bliž.neurč. |
| M87.10 | Osteonekróza zapríč.liekmi,na viac.m. |
| M87.11 | Osteonekróza zapríč.liekmi,v obl.pleca |
| M87.12 | Osteonekróza zapríč.liekmi,v obl.nadlaktia |
| M87.13 | Osteonekróza zapríč.liekmi,v obl.predlak. |
| M87.14 | Osteonekróza zapríč.liekmi,v obl.ruky |
| M87.15 | Osteonekróza zapríč.liekmi,panv.obl.a stehna |
| M87.16 | Osteonekróza zapríč.liekmi,v obl.predkol. |
| M87.17 | Osteonekróza zapríč.liekmi,v obl.čl.a nohy |
| M87.18 | Osteonekróza zapríč.liekmi,na i.mieste |
| M87.19 | Osteonekróza zapríč.liekmi,miesto bliž.neurč. |
| M87.20 | Osteonekróza zapríč.predchádz.úrazom,na viac.m. |
| M87.21 | Osteonekróza zapríč.predchádz.úrazom,v obl.pleca |
| M87.22 | Osteonekróza zapríč.predchádz.úrazom,nadlaktia |
| M87.23 | Osteonekróza zapríč.predchádz.úrazom,predlak. |
| M87.24 | Osteonekróza zapríč.predchádz.úrazom,ruky |
| M87.25 | Osteonekróza zapríč.predchádz.úrazom,panv.obl.a stehna |
| M87.26 | Osteonekróza zapríč.predchádz.úrazom,predkol. |
| M87.27 | Osteonekróza zapríč.predchádz.úrazom,čl.a nohy |
| M87.28 | Osteonekróza zapríč.predchádz.úrazom,na i.mieste |
| M87.29 | Osteonekróza zapríč.predchádz.úrazom,miesto bliž.neurč. |
| M87.30 | Iná sekundárna osteonekróza na viacerých miestach |
| M87.31 | Iná sekundárna osteonekróza v obl.pleca |
| M87.32 | Iná sekundárna osteonekróza nadlaktia |
| M87.33 | Iná sekundárna osteonekróza predlak. |
| M87.34 | Iná sekundárna osteonekróza ruky |
| M87.35 | Iná sekundárna osteonekróza panv.obl.a stehna |
| M87.36 | Iná sekundárna osteonekróza predkol. |
| M87.37 | Iná sekundárna osteonekróza čl.a nohy |
| M87.38 | Iná sekundárna osteonekróza na i.mieste |
| M87.39 | Iná sekundárna osteonekróza,miesto bliž.neurč. |
| M87.80 | Iná osteonekróza na viacerých miestach |
| M87.81 | Iná osteonekróza v obl.pleca |
| M87.82 | Iná osteonekróza nadlaktia |

| | |
|---|---|
| M87.83 | Iná osteonekróza predlak. |
| M87.84 | Iná osteonekróza ruky |
| M87.85 | Iná osteonekróza panv.obl.a stehna |
| M87.86 | Iná osteonekróza predkol. |
| M87.87 | Iná osteonekróza čl.a nohy |
| M87.88 | Iná osteonekróza na i.mieste |
| M87.89 | Iná osteonekróza,miesto bližšie neurčené |
| M87.90 | Osteonekróza,bliž.neurč.na viac.m. |
| M87.91 | Osteonekróza,bliž.neurč.v obl.pleca |
| M87.92 | Osteonekróza,bliž.neurč.v obl.nadlaktia |
| M87.93 | Osteonekróza,bliž.neurč.v obl.predlak. |
| M87.94 | Osteonekróza,bliž.neurč.v obl.ruky |
| M87.95 | Osteonekróza,bliž.neurč.panv.obl.a stehna |
| M87.96 | Osteonekróza,bliž.neurč.v obl.predkol. |
| M87.97 | Osteonekróza,bliž.neurč.v obl.čl.a nohy |
| M87.98 | Osteonekróza,bliž.neurč.na i.mieste |
| M87.99 | Osteonekróza,bliž.neurč.,miesto bliž.neur. |
| M88.0 | Deformujúca osteodystrofia [Pagetova choroba] lebky |
| M88.80 | Deformujúca osteodystrofia i.kostí,na viac.miest. |
| M88.81 | Deformujúca osteodystrofia i.kostí,v obl.pleca |
| M88.82 | Deformujúca osteodystrofia i.kostí,v obl.nadlaktia |
| M88.83 | Deformujúca osteodystrofia i.kostí,v obl.predlak. |
| M88.84 | Deformujúca osteodystrofia i.kostí,v obl.ruky |
| M88.85 | Deformujúca osteodystrofia i.kostí,panv.obl.a stehna |
| M88.86 | Deformujúca osteodystrofia i.kostí,v obl.predkol. |
| M88.87 | Deformujúca osteodystrofia i.kostí,v obl.čl.a nohy |
| M88.88 | Deformujúca osteodystrofia i.kostí,na i.mieste |
| M88.89 | Deformujúca osteodystrofia i.kostí,miesto bliž.neurč. |
| M88.90 | Deformujúca osteodystrofia,bliž.neur.na viac.m. |
| M88.91 | Deformujúca osteodystrofia,bliž.neur.v obl.pleca |
| M88.92 | Deformujúca osteodystrofia,bliž.neur.v obl.nadlaktia |
| M88.93 | Deformujúca osteodystrofia,bliž.neur.v obl.predlak. |
| M88.94 | Deformujúca osteodystrofia,bliž.neur.v obl.ruky |
| M88.95 | Deformujúca osteodystrofia,bliž.neur.panv.obl.a stehna |
| M88.96 | Deformujúca osteodystrofia,bliž.neur.v obl.predkol., |
| M88.97 | Deformujúca osteodystrofia,bliž.neur.v obl.čl.a nohy |
| M88.98 | Deformujúca osteodystrofia,bliž.neur.na i.mieste |
| M88.99 | Deformujúca osteodystrofia,bliž.neur.,miesto bliž.neurč. |
| M89.10 | Zastavenie rastu v epifýze,na viacerých miestach |
| M89.11 | Zastavenie rastu v epifýze,v obl.pleca |
| M89.12 | Zastavenie rastu v epifýze,v obl.nadlaktia |
| M89.13 | Zastavenie rastu v epifýze,v obl.predlak. |
| M89.14 | Zastavenie rastu v epifýze,v obl.ruky |
| M89.15 | Zastavenie rastu v epifýze,v obl. panv.a stehna |
| M89.16 | Zastavenie rastu v epifýze,v obl.predkol. |
| M89.17 | Zastavenie rastu v epifýze,v obl.čl.a nohy |
| M89.18 | Zastavenie rastu v epifýze,na i.mieste |
| M89.19 | Zastavenie rastu v epifýze,miesto bliž.neurč. |
| M89.20 | Iné poruchy vývinu a rastu kosti na viac.m. |
| M89.21 | Iné poruchy vývinu a rastu kosti v obl.pleca |
| M89.22 | Iné poruchy vývinu a rastu kosti nadlaktia |
| M89.23 | Iné poruchy vývinu a rastu kosti predlak. |
| M89.24 | Iné poruchy vývinu a rastu kosti ruky |
| M89.25 | Iné poruchy vývinu a rastu kosti panv.obl.a stehna |
| M89.26 | Iné poruchy vývinu a rastu kosti predkol. |
| M89.27 | Iné poruchy vývinu a rastu kosti čl.a nohy |
| M89.28 | Iné poruchy vývinu a rastu kosti na i.mieste |
| M89.29 | Iné poruchy vývinu a rastu kosti,miesto bliž.neurč. |
| M89.30 | Hypertrofia kosti na viacerých miestach |
| M89.31 | Hypertrofia kosti v obl.pleca |
| M89.32 | Hypertrofia kosti nadlaktia |
| M89.33 | Hypertrofia kosti predlak. |
| M89.34 | Hypertrofia kosti ruky |
| M89.35 | Hypertrofia kosti panv.obl.a stehna |
| M89.36 | Hypertrofia kosti predkol. |
| M89.37 | Hypertrofia kosti čl.a nohy |
| M89.38 | Hypertrofia kosti na i.mieste |
| M89.39 | Hypertrofia kosti,miesto bliž.neurč. |
| M89.40 | Iná hypertrofická osteoartropatia na viac.m. |
| M89.41 | Iná hypertrofická osteoartropatia v obl.pleca |
| M89.42 | Iná hypertrofická osteoartropatia nadlaktia |
| M89.43 | Iná hypertrofická osteoartropatia predlak. |
| M89.44 | Iná hypertrofická osteoartropatia ruky |
| M89.45 | Iná hypertrofická osteoartropatia panv.obl.a stehna |
| M89.46 | Iná hypertrofická osteoartropatia predkol. |
| M89.47 | Iná hypertrofická osteoartropatia čl.a a nohy |
| M89.48 | Iná hypertrofická osteoartropatia na i.mieste |
| M89.49 | Iná hypertrofická osteoartropatia,miesto bliž.neurč. |
| M89.50 | Osteolýza na viacerých miestach |
| M89.51 | Osteolýza v obl.pleca |
| M89.52 | Osteolýza nadlaktia (ramenná kosť, lakťový kĺb) |
| M89.53 | Osteolýza predlak. |
| M89.54 | Osteolýza ruky |
| M89.55 | Osteolýza panv.obl.a stehna |
| M89.56 | Osteolýza predkol. |
| M89.57 | Osteolýza čl.a nohy |
| M89.58 | Osteolýza na i.mieste |
| M89.59 | Osteolýza,miesto bliž.neurč. |
| M89.60 | Osteopatia po poliomyelitíde na viacerých miestach |
| M89.61 | Osteopatia popoliomyelitíde v obl.pleca |
| M89.62 | Osteopatia popoliomyelitíde v obl.nadlaktia |
| M89.63 | Osteopatia popoliomyelitíde v obl.predlak. |
| M89.64 | Osteopatia popoliomyelitíde v obl.ruky |
| M89.65 | Osteopatia popoliomyelitíde v obl.panvy a stehna |
| M89.66 | Osteopatia popoliomyelitíde v obl.predkol. |
| M89.67 | Osteopatia popoliomyelitíde v obl.čl.a nohy |
| M89.68 | Osteopatia popoliomyelitíde na i.mieste |
| M89.69 | Osteopatia popoliomyelitíde,miesto bliž.neurč. |
| M89.80 | Iná choroba kosti,bliž.urč.na viac.m. |
| M89.81 | Iná choroba kosti,bliž.urč.v obl.pleca |
| M89.82 | Iná choroba kosti,bliž.urč.v obl.nadlaktia |
| M89.83 | Iná choroba kosti,bliž.urč.v obl.predlak. |
| M89.84 | Iná choroba kosti,bliž.urč. obl.ruky |
| M89.85 | Iná choroba kosti,bliž.urč.panv.obl.a stehna |
| M89.86 | Iná choroba kosti,bliž.urč.v obl.predkol. |
| M89.87 | Iná choroba kosti,bliž.urč.v obl.čl.a nohy |
| M89.88 | Iná choroba kosti,bliž.urč.na i.mieste |
| M89.89 | Iná choroba kosti,bliž.urč.,miesto bliž.neurč. |
| M89.90 | Choroba kosti,bliž.neurč.na viac.m. |
| M89.91 | Choroba kosti,bliž.neurč.v obl.pleca |
| M89.92 | Choroba kosti,bliž.neurč.v obl.nadlaktia |
| M89.93 | Choroba kosti,bliž.neurč.v obl.predlak. |
| M89.94 | Choroba kosti,bliž.neurč.v obl.ruky |
| M89.95 | Choroba kosti,bliž.neurč.panv.obl.a stehna |
| M89.96 | Choroba kosti,bliž.neurč.v obl.predkol. |
| M89.97 | Choroba kosti,bliž.neurč.v obl.čl.a nohy |
| M89.98 | Choroba kosti,bliž.neurč.na i.mieste |
| M89.99 | Choroba kosti,bliž.neurč.,miesto bliž.neurč. |
| M90.00 | Tuberkulóza kosti na viacerých miestach (A18.0†) |
| M90.01 | TBC kosti v obl.pleca |
| M90.02 | TBC kosti nadlaktia |
| M90.03 | TBC kosti predlak. |
| M90.04 | TBC kosti ruky |
| M90.05 | TBC kosti panv.obl.a stehna |
| M90.06 | TBC kosti predkol. |
| M90.07 | TBC kosti čl.a nohy |
| M90.08 | TBC kosti na i.mieste |
| M90.09 | Tuberkulóza kosti,miesto bližšie neurčené (A18.0†) |
| M90.10 | Periostitída pri i.infekč.chor.zatried.i.na viac.m. |
| M90.11 | Periostitída pri i.infekč.chor.zatried.i.v obl.pleca |
| M90.12 | Periostitída pri i.infekč.chor.zatried.i.v obl.nadlaktia |
| M90.13 | Periostitída pri i.infekč.chor.zatried.i.v obl.predlak. |
| M90.14 | Periostitída pri i.infekč.chor.zatried.i.v obl.ruky |
| M90.15 | Periostitída pri i.infekč.chor.zatried.i.v obl.panvy a stehna |
| M90.16 | Periostitída pri i.infekč.chor.zatried.i.v obl.predkol. |
| M90.17 | Periostitída pri i.infekč.chor.zatried.i.v obl.čl.a nohy |
| M90.18 | Periostitída pri i.infekč.chor.zatried.i.na i.mieste |
| M90.19 | Periostitída pri i.infekč.chor.zatried.i.,miesto bliž.neurč. |
| M90.20 | Osteopatia pri i.infekč.chor.zatried.i.na viac.m. |
| M90.21 | Osteopatia pri i.infekč.chor.zatried.i.v obl.pleca |

| | |
|---|---|
| M90.22 | Osteopatia pri i.infekč.chor.zatried.i.v obl.nadlaktia |
| M90.23 | Osteopatia pri i.infekč.chor.zatried.i.v obl.predlak. |
| M90.24 | Osteopatia pri i.infekč.chor.zatried.i.v obl.ruky |
| M90.25 | Osteopatia pri i.infekč.chor.zatried.i.v obl.panvy a stehna |
| M90.26 | Osteopatia pri i.infekč.chor.zatried.i.v obl.predkol. |
| M90.27 | Osteopatia pri i.infekč.chor.zatried.i. obl.čl.a nohy |
| M90.28 | Osteopatia pri i.infekč.chor.zatried.i.na i.mieste |
| M90.29 | Osteopatia pri i.infekč.chor.zatried.i.miesto bliž.neurč. |
| M90.30 | Osteonekróza pri kesónovej chor.na viac.m. |
| M90.31 | Osteonekróza pri kesónovej chor.v obl.pleca |
| M90.32 | Osteonekróza pri kesónovej chor.v obl.nadlaktia |
| M90.33 | Osteonekróza pri kesónovej chor.v obl.predlak. |
| M90.34 | Osteonekróza pri kesónovej chor.v obl.ruky |
| M90.35 | Osteonekróza pri kesónovej chor.v obl.panvy a stehna |
| M90.36 | Osteonekróza pri kesónovej chor.v obl.predkol. |
| M90.37 | Osteonekróza pri kesónovej chor.v obl.čl.a nohy |
| M90.38 | Osteonekróza pri kesónovej chor.na i.mieste |
| M90.39 | Osteonekróza pri kesónovej chor.miesto bliž.neurč. |
| M90.40 | Osteonekróza zapríč.hemoglobinopatiou,na viac.m.(D50-D64†) |
| M90.41 | Osteonekróza zapríč.hemoglobinopat.v obl.pleca |
| M90.42 | Osteonekróza zapríč.hemoglobinopat.v obl.nadlaktia |
| M90.43 | Osteonekróza zapríč.hemoglobinopat.v obl.predlak. |
| M90.44 | Osteonekróza zapríč.hemoglobinopat.v obl.ruky |
| M90.45 | Osteonekróza zapríč.hemoglobinopat.v obl.panvy a stehna |
| M90.46 | Osteonekróza zapríč.hemoglobinopat.v obl.predkol. |
| M90.47 | Osteonekróza zapríč.hemoglobinopat.v obl.čl.a nohy |
| M90.48 | Osteonekróza zapríč.hemoglobinopat.,na i.mieste |
| M90.49 | Osteonekróza zapríč.hemoglobinopat.,miesto bliž.neurč. |
| M90.50 | Osteonekróza pri.iných chor.zatried.i.na viac.m. |
| M90.51 | Osteonekróza pri.iných chor.zatried.i.v obl.pleca |
| M90.52 | Osteonekróza pri.iných chor.zatried.i.v obl.nadlakti.a |
| M90.53 | Osteonekróza pri.iných chor.zatried.i.v obl.predlak. |
| M90.54 | Osteonekróza pri.iných chor.zatried.i.v obl.ruky |
| M90.55 | Osteonekróza pri.iných chor.zatried.i.v obl.panvy a stehna |
| M90.56 | Osteonekróza pri.iných chor.zatried.i.v obl.predkol. |
| M90.57 | Osteonekróza pri.iných chor.zatried.i.v obl.čl.a nohy |
| M90.58 | Osteonekróza pri.iných chor.zatried.i.na i.mieste |
| M90.59 | Osteonekróza pri.iných chor.zatried.i.miesto bliž.neurč. |
| M90.60 | Deform.osteodystrofia pri nádoroch,na viac.m. |
| M90.61 | Deform.osteodystrofia pri nádoroch,v obl.pleca |
| M90.62 | Deform.osteodystrofia pri nádoroch,v obl.nadlaktia |
| M90.63 | Deform.osteodystrofia pri nádoroch,v obl.predlak. |
| M90.64 | Deform.osteodystrofia pri nádoroch,v obl.ruky |
| M90.65 | Deform. osteodystrofia pri nádoroch,v obl.panvy a stehna |
| M90.66 | Deform.osteodystrofia pri nádoroch,v obl.predkol. |
| M90.67 | Deform.osteodystrofia pri nádoroch,v obl.čl.a nohy |
| M90.68 | Deform.osteodystrofia pri nádoroch,na i.mieste |
| M90.69 | Deform.osteodystrofia pri nádoroch,miesto bliž.neurč. |
| M90.70 | Zlomenina kosti pri nádore,na viac.m.t. |
| M90.71 | Zlomenina kosti pri nádore,v obl.pleca |
| M90.72 | Zlomenina kosti pri nádore,v obl.nadlaktia |
| M90.73 | Zlomenina kosti pri nádore,v obl.predlak. |
| M90.74 | Zlomenina kosti pri nádore,v obl.ruky |
| M90.75 | Zlomenina kosti pri nádore,v obl.panvy a stehna |
| M90.76 | Zlomenina kosti pri nádore,v obl.predkol. |
| M90.77 | Zlomenina kosti pri nádore,v obl.čl.a nohy |
| M90.78 | Zlomenina kosti pri nádore,na i.mieste |
| M90.79 | Zlomenina kosti pri nádore,miesto bliž.neurč. |
| M90.80 | Osteopatia pri i.chor.zatried.i.na viac.m. |
| M90.81 | Osteopatia pri i.chor.zatried.i.v obl.pleca |
| M90.82 | Osteopatia pri i.chor.zatried.i.v obl.nadlaktia |
| M90.83 | Osteopatia pri i.chor.zatried.i.v obl.predlak. |
| M90.84 | Osteopatia pri i.chor.zatried.i. obl.ruky |
| M90.85 | Osteopatia pri i.chor.zatried.i.v obl.panvy a stehna |
| M90.86 | Osteopatia pri i.chor.zatried.i.v obl.predkol. |
| M90.87 | Osteopatia pri i.chor.zatried.i.v obl.čl.a a nohy |
| M90.88 | Osteopatia pri i.chor.zatried.i.na i.mieste |
| M90.89 | Osteopatia pri i.chor.zatried.i.miesto bliž.neurč. |
| M91.0 | Juvenilná osteochondróza panvy |
| M91.1 | Juvenilná osteochond.hlavice steh.kosti |
| M91.2 | Coxa plana |
| M91.3 | Pseudokoxalgia |
| M91.8 | Iná juvenilná osteochondróza bedra a panvy |
| M91.9 | Juvenilná osteochond. bedra a panvy,b.n. |
| M92.0 | Juvenilná osteochondróza ramennej kosti |
| M92.1 | Juvenilná osteochondróza vretennej a lakťovej kosti |
| M92.2 | Juvenilná osteochondróza ruky |
| M92.3 | Iná juvenilná osteochondróza hornej končatiny |
| M92.4 | Juvenilná osteochondróza pately |
| M92.5 | Juvenilná osteochondróza píštaly a ihlice |
| M92.6 | Juvenilná osteochondróza priehlavku |
| M92.7 | Juvenilná osteochondróza predpriehlavku (metatarzu) |
| M92.8 | Iná juvenilná osteochondróza,bližšie určená |
| M92.9 | Juvenilná osteochondróza,bližšie neurčená |
| M93.0 | Epiphyseolysis capitis femoris (neúrazová) |
| M93.1 | Kienböckova choroba dospelých |
| M93.2 | Osteochondritis dissecans |
| M93.8 | Iná osteochondropatia,bližšie určená |
| M93.9 | Osteochondropatia,bližšie neurčená |
| M94.1 | Recidivujúca polychondritída |
| M94.20 | Chondromalácia na viacerých miestach |
| M94.21 | Chondromalácia v obl.pleca |
| M94.22 | Chondromalácia nadlaktia |
| M94.23 | Chondromalácia predlak. |
| M94.24 | Chondromalácia ruky |
| M94.25 | Chondromalácia panv.obl.a stehna |
| M94.26 | Chondromalácia predkolenia |
| M94.27 | Chondromalácia čl.a nohy |
| M94.28 | Chondromalácia na i.mieste |
| M94.29 | Chondromalácia,miesto bliž.neurč. |
| M94.30 | Chondrolýza na viacerých miestach |
| M94.31 | Chondrolýza v obl.pleca |
| M94.32 | Chondrolýza nadlaktia (ramenná kosť, lakťový kĺb) |
| M94.33 | Chondrolýza predlak. |
| M94.34 | Chondrolýza ruky |
| M94.35 | Chondrolýza panv.obl.a stehna |
| M94.36 | Chondrolýza predkol. |
| M94.37 | Chondrolýza čl.a nohy |
| M94.38 | Chondrolýza na i.mieste |
| M94.39 | Chondrolýza,miesto bliž.neurč. |
| M94.80 | Iné choroby chrupky,bliž.urč.na viac.m. |
| M94.81 | Iné choroby chrupky,bliž.urč.v obl.pleca |
| M94.82 | Iné choroby chrupky,bliž.urč.v obl.nadlaktia |
| M94.83 | Iné choroby chrupky,bliž.urč.v obl.predlak. |
| M94.84 | Iné choroby chrupky,bliž.urč.v obl.ruky |
| M94.85 | Iné choroby chrupky,bliž.urč.panv.obl.a stehna |
| M94.86 | Iné choroby chrupky,bliž.urč.v obl.predkol. |
| M94.87 | Iné choroby chrupky,bliž.urč.v obl.čl.a nohy |
| M94.88 | Iné choroby chrupky,bliž.urč.na i.mieste |
| M94.89 | Iné choroby chrupky,bliž.urč.,miesto bliž.neurč. |
| M94.90 | Choroba chrupky,bliž.neurč.na viac.m. |
| M94.91 | Choroba chrupky,bliž.neurč.v obl.pleca |
| M94.92 | Choroba chrupky,bliž.neurč.v obl.nadlaktia |
| M94.93 | Choroba chrupky,bliž.neurč.v obl. predlak. |
| M94.94 | Choroba chrupky,bliž.neurč.v obl. Ruky |
| M94.95 | Choroba chrupky,bliž.neurč.panv.obl.a stehna |
| M94.96 | Choroba chrupky,bliž.neurč.v obl.predkol. |
| M94.97 | Choroba chrupky,bliž.neurč.v obl.čl.a nohy |
| M94.98 | Choroba chrupky,bliž.neurč.na i.mieste |
| M94.99 | Choroba chrupky,bliž.neurč.miesto bliž.neurč. |
| M95.2 | Iná získaná deformita hlavy |
| M95.3 | Získaná deformita krku |
| M95.4 | Získaná deformita hrudníka a rebra |
| M95.5 | Získaná deformita panvy |
| M95.8 | Iná získaná deformita sval.a kostr.súst.,b.u. |
| M95.9 | Získaná deformita svalovej a kostrovej súst.,b.n. |
| M96.0 | Pseudoartróza po fúzii alebo artrodéze |
| M96.1 | Postlaminektomický syndróm,nezatriedený inde |
| M96.2 | Kyfóza po ožiarení |
| M96.3 | Kyfóza po laminektómii |

| | |
|---|---|
| M96.4 | Pooperačná lordóza |
| M96.5 | Skolióza po ožiarení |
| M96.6 | Zlomen.kosti po vlož.ortop.impl.,kĺb.protézy/kostnej platničky |
| M96.80 | Elektívne ponechané otvor.sternum po chirurg.výk.na hrudníku |
| M96.81 | Nestabilný hrudný kôš po chir.výk. na hrudníku |
| M96.88 | Iná choroba sústavy sval.a kostí po lek.výk. |
| M96.9 | Choroba svalovej a kostrovej sústavy po lekár.výk.bliž.neurč. |
| M99.00 | Segmentová a somatická dysfun.obl.hlavy |
| M99.01 | Segmentová a somatická dysfun.krčnej obl. |
| M99.02 | Segmentová a somatická dysfun.hrud.obl. |
| M99.03 | Segmentová a somatická dysfun.v driek.obl. |
| M99.04 | Segmentová a somatická dysfun.kríž.obl. |
| M99.05 | Segmentová a somatická dysfun.panv.obl. |
| M99.06 | Segmentová a somatická dysfunkcia DK |
| M99.07 | Segmentová a somatická dysfunkcia HK |
| M99.08 | Segmentová a somatická dysf.hrudného koša |
| M99.09 | Segmentová a somatická dysf.v bruchu a na i.m |
| M99.10 | Subluxačný komplex stavcov obl.hlavy |
| M99.11 | Subluxačný komplex stavcov krčnej obl. |
| M99.12 | Subluxačný komplex stavcov hrud.obl. |
| M99.13 | Subluxačný komplex stavcov driek.obl. |
| M99.14 | Subluxačný komplex stavcov kríž.obl. |
| M99.19 | Subluxačný komplex stavcov v bruchu a na i.m. |
| M99.20 | Subluxačná stenóza spin.kanála obl.hlavy |
| M99.21 | Subluxačná stenóza spin.kanála krčnej obl. |
| M99.22 | Subluxačná stenóza spin.kanála hrud.obl. |
| M99.23 | Subluxačná stenóza spin.kanála driek.obl. |
| M99.24 | Subluxačná stenóza spin.kanála kríž.obl. |
| M99.29 | Subluxačná stenóza spin.kanála v bruchu a na i.m. |
| M99.30 | Kostná stenóza spin.kanála obl.hlavy |
| M99.31 | Kostná stenóza spin.kanála krčnej obl. |
| M99.32 | Kostná stenóza spin.kanála hrud.obl. |
| M99.33 | Kostná stenóza spin.kanála driek.obl. |
| M99.34 | Kostná stenóza spin.kanála kríž.obl. |
| M99.39 | Kostná stenóza spin.kanála v bruchu a na i.m. |
| M99.40 | Stenóza spinál.kanála spoj.tkan.v obl.hlavy |
| M99.41 | Stenóza spinál.kanála spoj.tkan.v krčnej obl. |
| M99.42 | Stenóza spinál.kanála spoj.tkan.v hrud.obl. |
| M99.43 | Stenóza spinál.kanála spoj.tkan.v driek.obl. |
| M99.44 | Stenóza spinál.kanála spoj.tkan.v kríž.obl. |
| M99.49 | Stenóza spinál.kanála spoj.tkan.v bruchu a na i.m. |
| M99.50 | Stenóza spinál.kanála medzistav.platnič.v obl.hlavy |
| M99.51 | Stenóza spinál.kanála medzistav.platnič.v krčnej obl. |
| M99.52 | Stenóza spinál.kanála medzistav.platnič.v hrud.obl. |
| M99.53 | Stenóza spinál.kanála medzistav.platnič.v driek.obl. |
| M99.59 | Stenóza spinál.kanála m-stav.platnič.v bruchu a na i.m. |
| M99.60 | Kostná/subluxačná sten.medzistav.otv.v obl.hlavy |
| M99.61 | Kostná/subluxačná sten.medzistav.otv.v krčnej obl. |
| M99.62 | Kostná/subluxačná sten.medzistav.otv.v hrud.obl. |
| M99.63 | Kostná/subluxačná sten.medzistav.otv.v driek.obl. |
| M99.64 | Kostná/subluxačná sten.medzistav.otv.v kríž.obl. |
| M99.69 | Kostná/subluxačná sten.medzistav.otv.v bruchu a na i.m. |
| M99.70 | Stenóz.medzistav.otv.spoj.tkan./medzistav.platnič.v obl.hlavy |
| M99.71 | Stenóz.medzistav.otv.spoj.tkan./medzistav.platnič.v krčn.obl. |
| M99.72 | Stenóz.medzistav.otv.spoj.tkan./medzistav.platnič.v hrud.obl. |
| M99.73 | Stenóz.medzistav.otv.spoj.tkan./medzistav.platnič.v driek.obl. |
| M99.74 | Stenóza medzistav.otvor.spoj.tkan./medzistav.plat.v kríž.obl. |
| M99.79 | Sten.medzist.otv.spoj.tkan./medzist.platn.,obl.brucha.a i.m. |
| M99.80 | Iná biomechanická porucha funkcie v obl.hlavy |
| M99.81 | Iná biomechanická porucha funkcie v krčnej obl. |
| M99.82 | Iná biomechanická porucha funkcie v hrud.obl. |
| M99.83 | Iná biomechanická porucha funkcie v driek.obl. |
| M99.84 | Iná biomechanická porucha funkcie v kríž.obl. |
| M99.85 | Iná biomechanická porucha funkcie v panv.obl. |
| M99.86 | Iná biomechanická porucha funkcie v obl.DK |
| M99.87 | Iná biomechanická porucha funkcie v obl.HK |
| M99.88 | Iná biomechanická porucha funkcie v obl.hrud. koša |
| M99.89 | Iná biomechanická porucha funkcie v obl.brucha.a i.m. |
| M99.90 | Biomechanická porucha funkcie,bliž.neurč.v obl.hlavy |
| M99.91 | Biomechanická porucha funkcie,bliž.neurč.v krčnej obl. |
| M99.92 | Biomechanická porucha funkcie,bliž.neurč.v hrud.obl. |
| M99.93 | Biomechanická porucha funkcie,bliž.neurč.v driek.obl. |
| M99.94 | Biomechanická porucha funkcie,bliž.neurč.v kríž.obl. |
| M99.95 | Biomechanická porucha funkcie,bliž.neurč.v panv.obl. |
| M99.96 | Biomechanická porucha funkcie,bliž.neurč.v obl.DK,b.n. |
| M99.97 | Biomechanická porucha funkcie,bliž.neurč.v obl.HK,b.n. |
| M99.98 | Biomechanická porucha funkcie,bliž.neurč. v obl.hrud.koša |
| M99.99 | Biomechanická porucha funkcie,bliž.neurč. v brucha a na i.m. |
| Q65.0 | Jednostranné vrodené vykĺbenie bedra |
| Q65.1 | Obojstranné vrodené vykĺbenie bedra |
| Q65.2 | Vrodené vykĺbenie bedra,bližšie neurčené |
| Q65.3 | Jednostranná vrodená subluxácia bedra |
| Q65.4 | Obojstranná vrodená subluxácia bedra |
| Q65.5 | Vrodená subluxácia bedra,bližšie neurčená |
| Q65.6 | Nestabilné bedro |
| Q65.8 | Iná vrodená deformita bedra |
| Q65.9 | Vrodená deformita bedra,bližšie neurčená |
| Q66.0 | Pes equinovarus congenitus |
| Q66.1 | Pes calcaneovarus congenitus |
| Q66.2 | Pes adductus (congenitus) |
| Q66.3 | Iná vrodená varózna deformita nohy |
| Q66.4 | Pes calcaneovalgus congenitus |
| Q66.5 | Pes planus congenitus |
| Q66.6 | Iná vrodená valgózna deformita nohy |
| Q66.7 | Pes cavus |
| Q66.8 | Iná vrodená deformita nohy |
| Q66.9 | Vrodená deformita nohy,bližšie neurčená |
| Q67.0 | Nesúmernosť tváre |
| Q67.1 | Stlačená tvár |
| Q67.2 | Dolichocefália |
| Q67.3 | Plagiocefália |
| Q67.4 | Iná vrodená deformita lebky,tváre a čeľuste |
| Q67.5 | Vrodená deformita chrbtice |
| Q67.8 | Iná vrodená deformita hrudníka |
| Q68.0 | Vrodená deformita kývača hlavy |
| Q68.1 | Vrodená deformita ruky |
| Q68.2 | Vrodená deformita kolena |
| Q68.3 | Vrodené ohnutie stehnovej kosti |
| Q68.4 | Vrodené ohnutie píšťaly a ihlice |
| Q68.5 | Vrodené ohnutie dlhých kostí DK,b.n. |
| Q68.8 | Iná vrodená deformita svalov a kostí,b.u. |
| Q69.0 | Nadpočetný prst (prsty) ruky |
| Q69.1 | Nadpočetný palec (palce) ruky |
| Q69.2 | Nadpočetný prst (prsty) nohy |
| Q69.9 | Polydaktýlia,bližšie neurčená |
| Q70.0 | Zrastené prsty ruky |
| Q70.1 | Blany medzi prstami ruky |
| Q70.2 | Zrastené prsty nohy |
| Q70.3 | Blany medzi prstami nohy |
| Q70.4 | Polysyndaktýlia |
| Q70.9 | Syndaktýlia,bližšie neurčená |
| Q71.0 | Vrod.kompletné chýbanie HK (končatín) |
| Q71.1 | Vrod.chýbanie ramena a predlaktia s prítomnosťou ruky |
| Q71.2 | Vrodené chýbanie predlaktia a ruky |
| Q71.3 | Vrodené chýbanie ruky a prsta (prstov) |
| Q71.4 | Pozdĺžny redukčný defekt vretenovitej kosti (radius) |
| Q71.5 | Skrátenie lakťovej kosti |
| Q71.6 | Klepetovitá ruka |
| Q71.8 | Iný redukčný defekt hornej končatiny (končatín) |
| Q71.9 | Redukčný defekt hornej končatiny,bližšie neurčený |
| Q72.0 | Vrod.kompletné chýbanie DK (končatín) |
| Q72.1 | Vrod.chýbanie stehna a predkolenia s prítomnou nohou |
| Q72.2 | Vrodené chýbanie predkolenia a nohy |
| Q72.3 | Vrodené chýbanie nohy a prstov |
| Q72.4 | Skrátenie stehnovej kosti |
| Q72.5 | Skrátenie píšťaly |
| Q72.6 | Skrátenie ihlice |
| Q72.7 | Rázštep nohy |
| Q72.8 | Iný redukčný defekt dolnej končatiny (končatín) |
| Q72.9 | Redukčný defekt dolnej končatiny,bližšie neurčený |

| | |
|---|---|
| Q73.0 | Vrodené chýbanie bliž.neuč.končatiny (končatín) |
| Q73.1 | Fokomélia,bližšie neurčená končatina (končatiny) |
| Q73.8 | Iný redukčný defekt bliž.neurč.končatiny |
| Q74.0 | Iná vrodená chyba HK vrátane plec.pletenca |
| Q74.1 | Vrodená chyba kolena |
| Q74.2 | Iná vrodená chyba DK vrátane panv.pletenca |
| Q74.3 | Arthrogryposis multiplex congenita |
| Q74.8 | Iná vrod.chyba končatiny (končatín),b.u. |
| Q74.9 | Vrod.chyba končatiny (končatín),b.n. |
| Q75.0 | Kraniosynostóza |
| Q75.1 | Kranofaciálna dyzostóza |
| Q75.2 | Hypertelorizmus |
| Q75.3 | Makrocefália |
| Q75.4 | Mandibulofaciálna dyzostóza |
| Q75.5 | Okulomandibulárna dyzostóza |
| Q75.8 | Iná vrod.chyba kostí lebky a tvárových kostí,b.u. |
| Q75.9 | Vrod.chyba kostí lebky a tvárových kostí,b.n. |
| Q76.1 | Klippelov-Feilov syndróm |
| Q76.21 | Vrodená spondylolistéza |
| Q76.22 | Vrodená spondylolýza |
| Q76.3 | Vrodená skolióza zapríčinená vrodenou chybou kosti |
| Q76.4 | Iná vrodená chyba chrbtice bez skoliózy |
| Q76.5 | Krčné rebro |
| Q76.8 | Iná vrodená chyba kostí hrudníka |
| Q76.9 | Vrodená chyba kostí hrudníka, bližšie neurčená |
| Q77.0 | Achondrogenéza |
| Q77.1 | Letálny nanizmus |
| Q77.2 | Syndróm krátkeho rebra |
| Q77.3 | Chondrodysplasia punctata |
| Q77.4 | Achondroplázia |
| Q77.5 | Diastrofická dysplázia |
| Q77.6 | Chondroektodermálna dysplázia |
| Q77.7 | Spondyloepifýzová dysplázia |
| Q77.8 | Iná osteochondrodyspl.s por.rastu dlhých kostí a chrbt. |
| Q77.9 | Osteochondrodyspl.s por.rastu dlhých kostí a chrbt.,b.n. |
| Q78.0 | Osteogenesis imperfecta |
| Q78.1 | Polyostotická fibrózna dysplázia |
| Q78.2 | Osteopetróza |
| Q78.3 | Progresívna diafýzová dysplázia |
| Q78.4 | Enchondromatóza |
| Q78.5 | Metafýzová dysplázia |
| Q78.6 | Mnohopočetné vrodené exostózy |
| Q78.8 | Iná osteochondrodysplázia,bližšie určená |
| Q78.9 | Osteochondrodysplázia,bližšie neurčená |
| Q79.6 | Ehlersov-Danlosov syndróm |
| Q79.8 | Iná vrodená chyba svalov a kostí |
| Q79.9 | Vrodená chyba svalov a kostí,bližšie neurčená |
| Q87.0 | Syndróm vrod.chýb postih.najmä výzor tváre |
| R25.2 | Kŕč a spazmus |
| R26.2 | Ťažkosti pri chôdzi,nezatriedené inde |
| R29.4 | Lúpavé bedro [coxa saltans] |
| R76.2 | Falošne pozitívna sérologická skúška na syfilis |
| R93.6 | Abnorm.nález pri dg.zobrazení končatín |
| R93.7 | Abnorm.nález pri dg.zobrazení iných častí sval.a kostr.súst. |
| S03.1 | Dislokácia chrupkovej časti nosovej priehradky |
| S03.3 | Vykĺbenie inej a bližšie neurčenej časti hlavy |
| S03.5 | Vyvrtnutie a natiahnutie kĺbov a väzov iných,bl.neurč.č.hlavy |
| S09.1 | Poranenie svalu a šľachy hlavy |
| S12.0 | Zlomenina 1.krčného stavca |
| S12.1 | Zlomenina 2.krčného stavca |
| S12.21 | Zlomenina 3.krčného stavca |
| S12.22 | Zlomenina 4. krčného stavca |
| S12.23 | Zlomenina 5. krčného stavca |
| S12.24 | Zlomenina 6. krčného stavca |
| S12.25 | Zlomenina 7. krčného stavca |
| S12.7 | Viaceré zlomeniny krčnej chrbtice |
| S12.9 | Zlomenina krku, bližšie neurčenej časti |
| S13.0 | Úrazové natrhnutie krčnej medzistavcovej platničky |
| S13.10 | Vykĺbenie krčného stavca v bližšie neurčenej úrovni |
| S13.11 | Vykĺbenie krčného stavca v úrovni C1/C2 |
| S13.12 | Vykĺbenie krčného stavca v úrovni C2/C3 |
| S13.13 | Vykĺbenie krčného stavca v úrovni C3/C4 |
| S13.14 | Vykĺbenie krčného stavca v úrovni C4/C5 |
| S13.15 | Vykĺbenie krčného stavca v úrovni C5/C6 |
| S13.16 | Vykĺbenie krčného stavca v úrovni C6/C7 |
| S13.17 | Vykĺbenie krčného stavca v úrovni C7/Th1 |
| S13.18 | Vykĺbenie krčného stavca v inej úrovni |
| S13.2 | Vykĺbenie inej a bližšie neurčenej časti krku |
| S13.3 | Viaceré vykĺbenia v oblasti krku |
| S13.4 | Vyvrtnutie a natiahnutie krčnej chrbtice |
| S13.5 | Vyvrtnutie a natiahnutie krku v oblasti štítnej žľazy |
| S13.6 | Vyvrtnutie a natiahnutie kĺbov a väzov iných a b.n.častí krku |
| S16 | Poranenie svalov a šliach v úrovni krku |
| S22.00 | Zlomenina hrudníkového stavca,úroveň bližšie neurčená |
| S22.01 | Zlomenina hrudníkového stavca Th1 a Th2 |
| S22.02 | Zlomenina hrudníkového stavca Th3 a Th4 |
| S22.03 | Zlomenina hrudníkového stavca Th5 a Th6 |
| S22.04 | Zlomenina hrudníkového stavca Th7 a Th8 |
| S22.05 | Zlomenina hrudníkového stavca Th9 a Th10 |
| S22.06 | Zlomenina hrudníkového stavca Th11 a Th12 |
| S22.1 | Viaceré zlomeniny hrudníkovej chrbtice |
| S22.8 | Zlomenina inej kostnej časti hrudníka |
| S22.9 | Zlomenina bližšie neurčenej kostnej časti hrudníka |
| S23.0 | Úrazové natrhnutie hrudníkovej medzistavcovej platničky |
| S23.10 | Vykĺbenie hrudníkového stavca v bližšie neurčenej úrovni |
| S23.11 | Vykĺbenie hrudníkového stavca v úrovni Th1/Th2 a Th2/Th3 |
| S23.12 | Vykĺbenie hrudníkového stavca v úrovni Th3/Th4 a Th4/Th5 |
| S23.13 | Vykĺbenie hrudníkového stavca v úrovni Th5/Th6 a Th6/Th7 |
| S23.14 | Vykĺbenie hrudníkového stavca v úrovni Th7/Th8 a Th8/Th9 |
| S23.15 | Vykĺbenie hrudníkového stavca v úrovni Th9/Th10 a Th10/Th11 |
| S23.16 | Vykĺbenie hrudníkového stavca v úrovni Th11/Th12 |
| S23.17 | Vykĺbenie hrudníkového stavca v úrovni Th12/L1 |
| S23.3 | Vyvrtnutie a natiahnutie hrudníkovej chrbtice |
| S23.5 | Vyvrtnutie a natiahnutie iných a bližšie neurč.častí hrudníka |
| S29.0 | Poranenie svalu a šľachy v úrovni hrudníka |
| S32.00 | Zlomenenina driekového stavca,úroveň bližšie neurčená |
| S32.01 | Zlomenina driekového stavca L1 |
| S32.02 | Zlomenina driekového stavca L2 |
| S32.03 | Zlomenina driekového stavca L3 |
| S32.04 | Zlomenina driekového stavca L4 |
| S32.05 | Zlomenina driekového stavca L5 |
| S32.1 | Zlomenina krížovej kosti |
| S32.2 | Zlomenina kostrče |
| S32.3 | Zlomenina os ilium |
| S32.4 | Zlomenina acetabula |
| S32.5 | Zlomenina os pubis |
| S32.7 | Viaceré zlomeniny driekovej chrbtice a panvy |
| S32.81 | Zlomenina os ischium |
| S32.82 | Zlomenina driekovej chrbtice a krížovej kosti,bl.neurč.časť |
| S32.83 | Zlomenina panvy,bližšie neurčená časť |
| S32.89 | Zlomenina iných a viacerých častí panvy |
| S33.0 | Úrazové natrhnutie driekovej medzistavcovej platničky |
| S33.10 | Vykĺb.driek.stavca,úroveň b.n. |
| S33.11 | Vykĺbenie driekového stavca L1/L2 |
| S33.12 | Vykĺbenie driekového stavca L2/L3 |
| S33.13 | Vykĺbenie driekového stavca L3/L4 |
| S33.14 | Vykĺbenie driekového stavca L4/L5 |
| S33.15 | Vykĺbenie driekového stavca L5/S1 |
| S33.2 | Vykĺbenie sakroiliakálneho kĺbu a krížovokostrčového spojenia |
| S33.3 | Vykĺbenie iných a bl.neurč.častí driekovej chrbtice a panvy |
| S33.4 | Úrazové natrhnutie(pretrhnutie)lonovej spony(symfýzy) |
| S33.50 | Vyvrtnutie a natiahnutie driekovej chrbtice:bl.neurč. |
| S33.51 | Vyvrtnutie a natiahnutie driekovokrížového spoj.a jeho väzov |
| S33.6 | Vyvrtnutie a natiahnutie sakroiliakálneho kĺbu |
| S33.7 | Vyvrtnutie a natiahnutie iných.bl.neurč.č.driek.chrbtice,panvy |
| S39.0 | Poranenie svalu a šľachy brucha, drieku a panvy |
| S42.00 | Zlomenina kľúčnej kosti,časť bližšie neurčená |
| S42.01 | Zlomenina kľúčnej kosti,mediálna tretina |
| S42.02 | Zlomenina kľúčnej kosti,stredná tretina |
| S42.03 | Zlomenina kľúčnej kosti,laterálna tretina |

| | |
|---|---|
| S42.09 | Zlomenina kľúčnej kosti,viacnásobná |
| S42.10 | Zlomenina lopatky,časť bližšie neurčená |
| S42.11 | Zlomenina lopatky,telo |
| S42.12 | Zlomenina lopatky,akromion |
| S42.13 | Zlomenina lopatky,processus coracoideus |
| S42.14 | Zlomen.lopatky,cavitas glenoidalis a krčok lopatky |
| S42.19 | Zlomenina lopatky,viacnásobná |
| S42.20 | Zlomenina horného konca ramennej kosti,časť bl.neurč. |
| S42.21 | Zlomenina horného konca ramennej kosti,hlava |
| S42.22 | Zlomenina hor.konca ramennej kosti,collum chirurgicum |
| S42.23 | Zlomenina hor.konca ramennej kosti,collum anatomicum |
| S42.24 | Zlomenina hor.konca ramennej kosti,tuberculum majus |
| S42.29 | Zlomenina hor.konca ramennej kosti,iné a mnohopoč.časti |
| S42.3 | Zlomenina diafýzy ramennej kosti |
| S42.40 | Zlomenina dol.konca ramennej kosti,časť bl.neurč. |
| S42.41 | Zlomenina dol.konca ramennej kosti,suprakondylová |
| S42.42 | Zlomenina dol.konca ramennej kosti,epicondylus lateralis |
| S42.43 | Zlomenina dol.konca ramennej kosti,epicondylus medialis |
| S42.44 | Zlomenina dol.konca ramen.kosti,epicondylus,epicondyly,b.n. |
| S42.45 | Zlomenina dol.konca ramennej kosti,transkondylová (tvaru T/Y) |
| S42.49 | Zlomenina dol.konca ramennej kosti,iných a viacerých častí |
| S42.7 | Viaceré zlomeniny kľúčnej kosti,lopatky a ramennej kosti |
| S42.8 | Zlomenina iných častí pleca a ramena |
| S42.9 | Zlomenina plecového pletenca |
| S43.00 | Vykĺbenie plecového kĺbu,bližšie neurčené |
| S43.01 | Vykĺbenie ramennej kosti dopredu |
| S43.02 | Vykĺbenie ramennej kosti dozadu |
| S43.03 | Vykĺbenie ramennej kosti dole |
| S43.08 | Vykĺbenie iných častí ramena |
| S43.1 | Vykĺbenie akromioklavikulárneho kĺbu |
| S43.2 | Vykĺbenie sternoklavikulárneho kĺbu |
| S43.3 | Vykĺbenie iných a bliž.neurč.častí plecového pletenca |
| S43.4 | Vyvrtnutie a natiahnutie plecového kĺbu |
| S43.5 | Vyvrtnutie a natiahnutie akromioklavikulárneho kĺbu |
| S43.7 | Vyvrtnutie,natiahnut.inej a bliž.neurč.časti pleco.pletenca |
| S46.0 | Poranenie svalu a šľachy rotátorovej manžety ramena |
| S46.1 | Poran.svalu a šľachy dlhej hlavy dvojhlav.svalu ram. |
| S46.2 | Poran.svalu a šľachy i.časti dvojhlav.svalu ram. |
| S46.3 | Poranenie svalu a šľachy trojhlavého svalu ramena |
| S46.7 | Poranenie viacerých svalov a šliach v úrovni pleca a ramena |
| S46.8 | Poran.iného svalu a šľachy v úrov.pleca a ram. |
| S46.9 | Poran.b.n.svalu a šľachy v úrov.pleca a ram. |
| S52.00 | Zlomen.hor.konca lakť.kosti :časť bliž.neurč. |
| S52.01 | Zlomenina horného konca lakťovej kosti: olekranon |
| S52.02 | Zlomen.horného konca lakť.kosti :processus coronoideus |
| S52.09 | Zlomen.horného konca lakť.kosti :iné a mnohopoč.č. |
| S52.10 | Zlomenina horného konca vreten.kosti :časť bliž.neurč. |
| S52.11 | Zlomenina horného konca vretennej kosti: hlava |
| S52.12 | Zlomenina horného konca vretennej kosti: collum |
| S52.19 | Zlomen.horného konca vreten.kosti :iné a mnohopoč.č. |
| S52.20 | Zlomenina diafý.lakť.kosti,časť b.n. |
| S52.21 | Zlomenina prox.časti diafý.lakť.kosti s lux.hlavič. vret.kosti |
| S52.30 | Zlomenina diafý.vreten.kosti:časť b.n. |
| S52.31 | Zlomenina dol.časti diafý. vret.kosti s lux.hlavič.lakť.kosti |
| S52.4 | Zlomenina diafýzy lakťovej a vretennej kosti |
| S52.50 | Zlomenina dol.konca vreten.kosti:b.n. |
| S52.51 | Zlomenina dol.konca vreten.kosti:extenzný typ |
| S52.52 | Zlomenina dol.konca vreten.kosti:flekčný typ |
| S52.59 | Zlomenina dol.konca vreten.kosti:iné a mnohopoč.č. |
| S52.6 | Zlomenina dolného konca lakťovej a vretennej kosti |
| S52.7 | Viaceré zlomeniny predlaktia |
| S52.8 | Zlomenina inej časti predlaktia |
| S52.9 | Zlomenina predlaktia, bližšie neurčenej časti |
| S53.0 | Vykĺbenie hlavice vretennej kosti |
| S53.10 | Vykĺbenie lakťa:bližšie neurčené |
| S53.11 | Iné a bližšie neurčené vykĺbenie lakťa: dopredu |
| S53.12 | Iné a bližšie neurčené vykĺbenie lakťa: dozadu |
| S53.13 | Iné a bližšie neurčené vykĺbenie lakťa: mediálne |
| S53.14 | Iné a bližšie neurčené vykĺbenie lakťa: laterálne |
| S53.18 | Vykĺbenie lakťa: iné |
| S53.2 | Úrazová ruptúra lig.collaterale radiale |
| S53.3 | Úrazová ruptúra lig.collaterale ulnare |
| S53.40 | Vyvrtnutie a natiah.lakťa:časť b.n. |
| S53.41 | Vyvrtnutie a natiah.lakťa:lig.collaterale radiale |
| S53.42 | Vyvrtnutie a natiah.lakťa:lig.collaterale ulnare |
| S53.43 | Vyvrtnutie a natiahnutie lakťa: humeroradiálny kĺb |
| S53.44 | Vyvrtnutie a natiahnutie lakťa: humeroulnárny kĺb |
| S53.48 | Vyvrtnutie a natiahnutie lakťa: iné časti |
| S56.0 | Poran.svalu a šľachy ohýbača palca v úr.predlak. |
| S56.1 | Poran.svalu a šľachy ohýbača i.prsta/prstov v úr.predlak. |
| S56.2 | Poran.svalu a šľachy i.ohýbača v úr.predlak. |
| S56.3 | Poran.svalu a šľachy vystier./odťa.palca v úr.predlak. |
| S56.4 | Poran.svalu šľachy vystier.i.prstov v úr.predlak. |
| S56.5 | Poran.iného svalu a šľachy vystier.v úrovni predlak. |
| S56.7 | Poran.viac.svalu a šliach v úrovni predlak. |
| S56.8 | Poran.i.a bliž.neurč.svalov a šliach v úrovni predlak. |
| S62.0 | Zlomenina os naviculare |
| S62.10 | Zlomenina zápästnej kosti,bližšie neurčená |
| S62.11 | Zlomenina os lunatum |
| S62.12 | Zlomenina os triquetrum |
| S62.13 | Zlomenina os pisiforme |
| S62.14 | Zlomenina os trapezium |
| S62.15 | Zlomenina os trapezoideum |
| S62.16 | Zlomenina os capitatum |
| S62.17 | Zlomenina os hamatum |
| S62.19 | Zlomenina inej a viacerých zápästných kostí |
| S62.20 | Zlomen.prvej záprs.kosti,časť b.n. |
| S62.21 | Zlomenina prvej záprstnej kosti,báza |
| S62.22 | Zlomenina prvej záprstnej kosti,diafýza |
| S62.23 | Zlomenina prvej záprstnej kosti,krčok |
| S62.24 | Zlomenina prvej záprstnej kosti,hlava |
| S62.30 | Zlomenina inej záprstnej kosti,časť b.n. |
| S62.31 | Zlomenina inej záprstnej kosti,báza |
| S62.32 | Zlomenina inej záprstnej kosti,diafýza |
| S62.33 | Zlomenina inej záprstnej kosti,krčok |
| S62.34 | Zlomenina inej záprstnej kosti,hlava |
| S62.4 | Viaceré zlomeniny záprstných kostí |
| S62.50 | Zlomenina palca,časť bližšie neurčená |
| S62.51 | Zlomenina palca,horný článok |
| S62.52 | Zlomenina palca,dolný článok |
| S62.60 | Zlomenina iného prsta ruky,časť bližšie neurčená |
| S62.61 | Zlomenina iného prsta ruky,horný článok |
| S62.62 | Zlomenina iného prsta ruky,stredný článok |
| S62.63 | Zlomenina iného prsta ruky,dolný článok |
| S62.7 | Viaceré zlomeniny prstov ruky |
| S62.8 | Zlomenina iných.a bliž.neurč.častí zápäs.a ruky |
| S63.00 | Vykĺbenie zápästia,časť bližšie neurčená |
| S63.01 | Vykĺbenie zápästia,radioulnárny kĺb |
| S63.02 | Vykĺbenie zápästia,radiokarpový kĺb |
| S63.03 | Vykĺbenie zápästia,mediokarpový kĺb |
| S63.04 | Vykĺbenie zápästia,karpometakarpový kĺb |
| S63.08 | Vykĺbenie zápästia,iné |
| S63.10 | Vykĺbenie prsta ruky,časť bližšie neurčená |
| S63.11 | Vykĺbenie prsta ruky,metakarpofalangový kĺb |
| S63.12 | Vykĺbenie prsta ruky,interfalangový kĺb |
| S63.2 | Viaceré vykĺbenia prstov ruky |
| S63.3 | Úrazové roztrhnutie väzu zápästia a ruky |
| S63.4 | Úraz.roztrh.väzu prsta ruky,metakarpo-a interfalang.kĺb |
| S63.50 | Vyvrtnutie a natiahnutie zápästia časť b.n. |
| S63.51 | Vyvrtnutie a natiahnutie zápästia,karpový kĺb |
| S63.52 | Vyvrtnutie a natiahnutie zápästia,radiokarpový kĺb |
| S63.53 | Vyvrtnutie a natiahnutie zápästia,karpometakarpový kĺb |
| S63.58 | Vyvrtnutie a natiahnutie zápästia, ná časť |
| S63.60 | Vyvrt.a natiah.jedného/viac.prstov,časť bliž.neurč. |
| S63.61 | Vyvrt.a natiah.jedného/viac.prstov,metakarpofalang.kĺb |
| S63.62 | Vyvrt.a natiah.jedného/viac.prstov,interfalangový kĺb |
| S63.68 | Vyvrt.a natiah.jedného /viac.prstov,i.č. |
| S63.7 | Vyvrtnutie a natiahnutie iných a bliž.neurč.častí ruky |
| S66.0 | Poran.svalu a šľachy dlh.ohýb.palca v úrov.zápäs.a ruky |
| S66.1 | Poran.svalu a šľachy ohýb.i.prsta v úrov.zápäs.a ruky |

08
HDg

| | |
|---|---|
| S66.2 | Poran.svalu a šľachy vyst.palca v úrov.zápäs.a ruky |
| S66.3 | Poran.svalu a šľachy vyst.i.prsta v úrov.zápäs.a ruky |
| S66.4 | Poran.vnút.svalu a šľachy palca v úrov.zápäs.a ruky |
| S66.5 | Poran.vnút.svalu a šľachy i.prsta v úrov.zápäs.a ruky |
| S66.6 | Poran.viac.svalu a šliach ohýb.v úrov.zápäs.a ruky |
| S66.7 | Poran.viac.svalu a šliach vyst.v úrov.zápäs.a ruky |
| S66.8 | Poran.i.svalu a šľachy v úrov.zápäs.a ruky |
| S66.9 | Poran.bliž.n.eurč.svalu a šľachy v úrov.zápäs.a ruky |
| S72.00 | Zlomenina krčka stehn.kosti,časť b.n. |
| S72.01 | Zlomenina krčka stehnovej kosti, intrakapsulárna |
| S72.02 | Zlomenina krčka stehn.kosti,prox.epifýza (rozp.epifýzy) |
| S72.03 | Zlomenina krčka stehnovej kosti,subkapitálna |
| S72.04 | Zlomenina krčka stehnovej kosti,mediocervikálna |
| S72.05 | Zlomenina krčka stehnovej kosti,báza |
| S72.08 | Zlomenina krčka stehnovej kosti,iná časť |
| S72.10 | Zlomenina stehnovej kosti,trochanterová,b.n. |
| S72.11 | Zlomenina stehnovej kosti, intertrochanterová |
| S72.2 | Subtrochanterová zlomenina |
| S72.3 | Zlomenina diafýzy stehnovej kosti |
| S72.40 | Zlomen.dolného konca stehn.kosti,č.b.n. |
| S72.41 | Zlomen.dolné.konca stehn.kosti,condylus (lateralis)(medialis) |
| S72.42 | Zlomen.dolného konca stehn.kosti,epifýza (rozpustenie epifýzy) |
| S72.43 | Zlomen.dolného konca stehn.kosti,suprakondylová |
| S72.44 | Zlomen.dolného konca stehn.kosti,interkondylová |
| S72.7 | Viaceré zlomeniny stehnovej kosti |
| S72.8 | Zlomenina inej časti stehnovej kosti |
| S72.9 | Zlomenina stehnovej kosti,časť bližšie neurčená |
| S73.00 | Vykĺbenie bedra,bližšie neurčené |
| S73.01 | Vykĺbenie bedra,dozadu |
| S73.02 | Vykĺbenie bedra,dopredu |
| S73.08 | Vykĺbenie bedra,iné |
| S73.10 | Vyvrtnutie a natiahnutie bedro.kĺbu,časť bliž.neurč. |
| S73.11 | Vyvrtnutie a natiahnutie bedro.kĺbu,iliofemorálny väz |
| S73.12 | Vyvrtnutie a natiahnutie bedro.kĺbu,ischiokapsulárny väz |
| S73.18 | Vyvrtnutie a natiahnutie bedrového kĺbu, iná časť |
| S76.0 | Poranenie svalu a šľachy bedra |
| S76.1 | Poran.štvorhlavého svalu stehna a jeho šľachy |
| S76.2 | Poran.svalu a šľachy priťahovača (adduktora) stehna |
| S76.3 | Poranenie svalu a šľachy zad.sval.skup.v úr.stehna |
| S76.4 | Poranenie iných a bliž.neurč.svalov a šliach v úr.stehna |
| S76.7 | Poranenie viac.svalov a šliach v úrovni bedra a stehna |
| S82.0 | Zlomenina jabĺčka [patella] |
| S82.11 | Zlomenina hor.konca píšťaly,so zlom.ihlice (každá č.) |
| S82.18 | Zlomenina horného konca píšťaly,iná |
| S82.21 | Zlomenina diafýzy píšťaly,so zlom.ihlice (každá č.) |
| S82.28 | Zlomenina diafýzy píšťaly,iná |
| S82.31 | Zlomenina dol.konca píšťaly,so zlom.ihlice (každá č.) |
| S82.38 | Zlomenina dolného konca píšťaly,iná |
| S82.40 | Zlomenina ihlice, izolovaná,časť bližšie neurčená |
| S82.41 | Zlomenina ihlice, izolovaná,horný koniec |
| S82.42 | Zlomenina ihlice, izolovaná,diafýza |
| S82.49 | Zlomenina ihlice, izolovaná,viaceré miesta |
| S82.5 | Zlomenina vnútorného členka |
| S82.6 | Zlomenina vonkajšieho členka |
| S82.7 | Viaceré zlomeniny predkolenia |
| S82.81 | Bimaleolárna zlomenina |
| S82.82 | Trimaleolárna zlomenina |
| S82.88 | Zlomenina iných častí predkolenia |
| S82.9 | Zlomenina bližšie neurčenej časti predkolenia |
| S83.0 | Vykĺbenie jabĺčka (patella) |
| S83.10 | Vykĺbenie kolenného kĺbu,bližšie neurčené |
| S83.11 | Vykĺb.kolen.kĺbu,vykĺb.hor.konca píšťaly dopredu |
| S83.12 | Vykĺb.kolen.kĺbu,vykĺb.hor.konca píšťaly dozadu |
| S83.13 | Vykĺb.kolen.kĺbu,vykĺb.hor.konca píšťaly mediálne |
| S83.14 | Vykĺb.kolen.kĺbu,vykĺb.hor.konca píšťaly laterálne |
| S83.18 | Vykĺbenie kolenného kĺbu,iné |
| S83.2 | Trhlina menisku,akútna |
| S83.3 | Čerstvá trhlina kĺbovej chrupky kolena |
| S83.40 | Vyvrt.a natiah.kolen.kĺbu b.n.bočný väz |
| S83.41 | Vyvrt.a natiah.kolen.kĺbu,distor.fib.vonk.boč.väzu |
| S83.42 | Vyvrt.a natiah.kolen.kĺbu,distor.tib.vnút.boč.väzu |
| S83.43 | Vyvrt.a natiah.kolen.kĺbu,natrh.fib.vonk.boč.väzu |
| S83.44 | Vyvrt.a natiah.kolen.kĺbu,natrh.tib.vnút.boč.väzu |
| S83.50 | Vyvrt.a natiah.kolen.kĺbu b.n.skríž.väz |
| S83.51 | Vyvrt.a natiah.kolen.kĺbu,distor.pred.skríž.väzu |
| S83.52 | Vyvrt.a natiah.kolen.kĺbu,distor.zad.skríž.väzu |
| S83.53 | Vyvrt.a natiah.kolen.kĺbu,natrh.pred.skríž.väzu |
| S83.54 | Vyvrt.a natiah.kolen.kĺbu,natrh.zad.skríž.väzu |
| S83.6 | Vyvrt.a natiah.inej a bliž.neurč.časti kolena |
| S83.7 | Poranenie viacerých útvarov kolena |
| S86.0 | Poranenie Achillovej šľachy |
| S86.1 | Poranenie i.svalu a šľach.zad.sval.skup.v úrov.predkol. |
| S86.2 | Poranenie svalu a šľach.pred.sval.skup.v úrov.predkol. |
| S86.3 | Poranenie svalu a šľach.ihlic.sval.skup.v úrov.predkol. |
| S86.7 | Poranenie viac.svalov a šliach v úrov.predkol. |
| S86.8 | Poranenie iného svalu a šľachy v úrovni predkolenia |
| S86.9 | Poranenie bliž.neurč.svalu a šľachy v úrov.predkol. |
| S92.0 | Zlomenina pätovej kosti |
| S92.1 | Zlomenina členkovej kosti |
| S92.20 | Zlomenina jednej/viac.ostatných priehlav.kostí,b.n. |
| S92.21 | Zlomenina os naviculare |
| S92.22 | Zlomenina os cuboideum |
| S92.23 | Zlomenina os cuneiforme (interm.)(later.)(med.) |
| S92.28 | Zlomenina iných priehlavkových kostí |
| S92.3 | Zlomenina predpriehlavkovej kosti |
| S92.4 | Zlomenina prvého prsta nohy |
| S92.5 | Zlomenina iného prsta nohy |
| S92.7 | Viaceré zlomeniny nohy |
| S92.9 | Zlomenina nohy,bližšie neurčená |
| S93.0 | Vykĺbenie členkového kĺbu |
| S93.10 | Vykĺb.jedného/viac.prstov nohy,b.n. |
| S93.11 | Vykĺb.jedného/viac.prstov nohy,metatarzofalangový kĺb |
| S93.12 | Vykĺb.jedného/viac.prstov nohy,interfalangový kĺb |
| S93.2 | Roztrhnutie väzov v úrovni členka a nohy |
| S93.30 | Vykĺb.iných a bliž.neurč.častí nohy,časť bliž.neurč. |
| S93.31 | Vykĺb.iných a bliž.neurč.častí nohy,priehlav.kosti,kĺb b.n. |
| S93.32 | Vykĺb.iných a bliž.neurč.častí nohy,mediotarzálny kĺb |
| S93.33 | Vykĺb.iných a bliž.neurč.častí nohy,tarzometatarzálny kĺb |
| S93.34 | Vykĺb.iných a bliž.neurč.č.nohy,metatarzálne(kosti),kĺb b.n. |
| S93.38 | Vykĺb.iných a bliž.neurč.častí nohy,iné |
| S93.40 | Vyvrtnutie a natiahnutie členka,časť bliž.neurč. |
| S93.41 | Vyvrtnutie a natiahnutie členka,lig.deltoideum |
| S93.42 | Vyvrt.a natiah.členka,lig.calcaneofibulare |
| S93.43 | Vyvrt.a natiah.členka,lig.tibiofibulare(ant.)(post.),dist. |
| S93.48 | Vyvrtnutie a natiahnutie členka,iná časť |
| S93.5 | Vyvrtnutie a natiahnutie prsta (prstov) nohy |
| S93.6 | Vyvrt.a natiah.inej a bliž.neurč.časti nohy |
| S96.0 | Poranenie svalu a šľachy dlh.ohýb.palca v úrov.čl.a nohy |
| S96.1 | Poranenie svalu a šľachy dlh.vyst. palca v úrov.čl.a nohy |
| S96.2 | Poranenie vnút.krátkeho svalu a šľachy čl.a nohy |
| S96.7 | Poranenie viac.svalov a šliach v úrov.čl.a nohy |
| S96.8 | Poranenie iného svalu a šľachy v úrov.čl.a nohy |
| S96.9 | Poranenie bliž.neurč.svalu a šľachy v úrov.čl.a nohy |
| T02.10 | Zlom.postih.hrud.-driek.kríž.obl./hrud.aj panv.zatv./bez b.u. |
| T02.11 | Zlom.postih.hrud.-driek.kríž.obl.,/hrud.aj panv.,otvor. |
| T02.20 | Zlomeniny postih.viac.obl.jednej HK,zatv./bez b.u. |
| T02.21 | Zlomeniny postih.viac.obl.jednej HK,otvor. |
| T02.30 | Zlomeniny postih.viac.obl.jednej DK,zatv./bez b.u. |
| T02.31 | Zlomeniny postih.viac.obl.jednej DK,otvor. |
| T02.80 | Zlomeniny postih.i.komb.obl.tela,zatv./bez b.u. |
| T02.81 | Zlomeniny postih.i.komb.obl.tela,otvor. |
| T02.90 | Bližšie neurč.viaceré zlomeniny,zatvor./bez bliž.urč. |
| T02.91 | Bližšie neurčené viaceré zlomeniny,otvorené |
| T03.0 | Vykĺb.,vyvrt.a natiah.postih.hlavu aj krk |
| T03.1 | Vykĺb.,vyvrt.a natiah.postih.hrud.aj driek,/hrud.aj panvu |
| T03.2 | Vykĺb.,vyvrt.a natiah.postih.viac.obl.HK |
| T03.3 | Vykĺb.,vyvrt.a natiah.postih.viac.obl.DK |
| T03.4 | Vykĺb.,vyvrt.a natiah.postih.viac.obl.HK aj DK |
| T03.8 | Vykĺb.,vyvrt.a natiah.postih.i.komb.telesných obl. |
| T03.9 | Viac.ykĺb.,vyvrt.a natiah,b.n. |

| | |
|---|---|
| T06.4 | Poran.svalov a šliach postih.viac.obl.tela |
| T08.0 | Zlomenina chrbtice v bliž.neuč.úrovni,zatvor./bez b.u. |
| T08.1 | Zlomenina chrbtice v bliž.neurč.úrovni,otvorená |
| T09.2 | Vykĺb.,vyvrt.a natiah.bliž.neurč.kĺbu a väzu trupu |
| T09.5 | Poranenie bližšie neurčeného svalu a šľachy trupu |
| T10.0 | Zlomenina HK v bliž.neurč.úrovni,zatvor./bez bliž.určenia |
| T10.1 | Zlomenina HK v bliž.neurč.úrovni,otvoená |
| T11.2 | Vykĺb.vyvrt.a natiah.bliž.neurč.kĺbu a väzu HK v bliž.n.úrov. |
| T11.5 | Poranenie bliž.neurč.svalu a šľachy HK,v bliž.neurč.úrovni |
| T12.0 | Zlomenina DK,v bliž.neurč.úrovni,zatvor./bez bliž.určenia |
| T12.1 | Zlomeneni DK,v bliž.neurč.úrovni,otvorená |
| T13.2 | Vykĺb.vyvrt.a natiah.bliž.neurč.kĺbu a väzu DK,v bliž.n.úr. |
| T13.5 | Poranenie bliž.neurč.svalu a šľachy DK,v bliž.neurč.úrovni |
| T14.20 | Zlomenina.oblasť bliž.neurč.tela,zatvor./bez bliž.urč. |
| T14.21 | Zlomenina:oblasť bližšie neurčená tela, otvorená |
| T14.3 | Vykĺb.vyvrt.a natiah.:oblasť bliž.neurč.tela |
| T14.6 | Poranenie svalov a šliach:oblasť bliž.neurč.tela |
| T79.6 | Poúrazová ischémia svalu |
| T84.0 | Mechanická komplik.zapríč.kĺbovou endoprotézou |
| T84.1 | Mechanická komplik.zapríč.pomôc.na vnút.fixáciu kostí konč. |
| T84.2 | Mechanická komplik.zapríč.pomôc.na vnút.fixáciu i.kostí |
| T84.3 | Mechanická komplik.zapríč.i.kostnou pomôc.,impl.a transpl. |
| T84.4 | Mechanická komplik.zapríč.i.vnút.ortop.pomôc.,impl.a transpl. |
| T84.5 | Infekcia a zápal.reak.zapríč.kĺbovou endoprot. |
| T84.6 | Infekcia a zápal.reak.zapríč.vnút.kostnou fixačnou pomôc. |
| T84.7 | Infekcia a zápal.reak.zapríč.i.ortop.endoprot.,impl.a štepom |
| T84.8 | Iná kompl.zapríč.ortop.endoprot.impl.a štepom |
| T84.9 | Bliž.neu.kompl.vnút.ortoped.protet.pomôc.,impl. a štepu |
| T87.0 | Kompl.súvisiaca so znovupripojením (č.)HK |
| T87.1 | Kompl.súvisiaca so znovupripojením (č.)DK |
| T87.2 | Komplikácia inej znovupripojenej časti tela |
| T87.3 | Neuróm kýpťa po amputácii |
| T87.4 | Infekcia kýpťa po amputácii |
| T87.5 | Nekróza kýpťa po amputácii |
| T87.6 | Iná a bliž.neu.komplikácia amput.kýpťa |
| T91.1 | Neskoré následky zlomeniny chrbtice |
| T91.2 | Neskoré následky inej zlomeniny hrudníka a panvy |
| T92.1 | Neskoré následky zlomeniny ramena |
| T92.2 | Neskoré následky zlomeniny v úrovni zápästia a ruky |
| T92.3 | Nesk.následky vykĺbenia,vyvrt.a natiah.HK |
| T92.5 | Neskoré následky poran.svalu a šľachy HK |
| T92.6 | Neskoré následky drvivého poran.a úraz.amput. HK |
| T93.1 | Neskoré následky zlomeniny stehnovej kosti |
| T93.2 | Neskoré následky inej zlomeniny dolnej končatiny |
| T93.3 | Nesk.následky vykĺb.vyvrt.a natiah.DK |
| T93.5 | Neskoré následky poran.svalu a šľachy DK |
| T93.6 | Neskoré následky drvivého poran.a úraz.amput. DK |
| T94.0 | Neskoré následky poranenia viacerých oblastí tela |
| Z44.0 | Skúšanie a prispôs.protézy HK,kompl./čiast. |
| Z44.1 | Skúšanie a prispôs.protézy DK,kompl./čiast. |
| Z46.7 | Skúšanie a prispôsobovanie ortopedických pomôcok |
| Z47.0 | Násled.star.,zahŕň.odstr.kostnej dlahy/i.vnút.fix.pom. |
| Z47.8 | Iná bliž.ur.následná ortop.star. |
| Z47.9 | Následná ortop.starostlivosť,b.n. |
| Z52.2 | Darca kosti |
| Z94.6 | Stav po transplantácii kosti |
| Z96.6 | Stav po implant.ortopedických kĺbových implantátov |
| Z96.9 | Stav po implant.funkč.implantátov b.n. |
| Z97.1 | Stav po rekonštrukcii umelej konč.(kompl./čiast.) |



## ADRG I01 Obojstranné výkony alebo viacero väčších výkonov na kĺboch dolných končatín s komplexnou diagnózou

(Minimálne 2 výk. v tabuľke I01-2 alebo obojstr. výk. v tabuľke I01-3) a diagnóza v tabuľke I01-1

## DRG I01Z Obojstranné výkony alebo viacero väčších výkonov na kĺboch dolných končatín s komplexnou diagnózou

### Diagnóza I01-1

| | |
|---|---|
| C40.2 | Zhubný nádor kosti a kĺbovej chrupky dlhých kostí DK |
| C40.3 | Zhubný nádor kosti a kĺbovej chrupky krátkych kostí DK |
| C40.8 | Zhubný nádor kosti a kĺb.chrupky končatín,presah.viac.obl. |
| C49.2 | Zhubný nádor spojivového a mäkk.tkaniva DK vrátane bedra |
| C49.8 | Zhub.nádor spojiv.a mäk.tkan.,presah.viac.obl. |
| C79.5 | Sekundárny zhubný nádor kosti a kostnej drene |
| M00.05 | Artritída a polyartrit.zapríč.stafylok.panv.obl.a stehna |
| M00.06 | Artritída a polyartrit.zapríč.stafylok.v obl.predkol. |
| M00.15 | Artritída a polyartrit.zapríč.pneumok.panv.obl.a stehna |
| M00.16 | Artritída a polyartrit.zapríč.pneumok.v obl.predkol. |
| M00.25 | Artritída a polyartrit.zapríč.i.streptok.panv.obl.a stehna |
| M00.26 | Artritída a polyartrit.zapríč.i.streptok.v obl.predkol. |
| M00.85 | Artritída a polyartrit.zapr.i.bliž.urč.baktér.panv.obl.a steh. |
| M00.86 | Artritída a polyartrit.zapr.i.bliž.urč.baktér.v obl.predkol. |
| M00.95 | Pyogénna artritída,bliž.neurč.v panv.obl.a stehna |
| M00.96 | Pyogénna artritída,bliž.neurč.v obl.predkol. |
| M86.05 | Akútna hematogénna osteomyelitída panv.obl.a stehna |
| M86.06 | Akútna hematogénna osteomyelitída predkol. |
| M86.15 | Iná akútna osteomyelitída panv.obl.a stehna |
| M86.16 | Iná akútna osteomyelitída predkol. |
| M86.25 | Subakútna osteomyelitída panv.obl.a stehna |
| M86.26 | Subakútna osteomyelitída predkol. |
| M86.35 | Chron.multifokálna osteomyelitída panv.obl.a stehna |
| M86.36 | Chron.multifokálna osteomyelitída predkol. |
| M86.45 | Chronická osteomyelitída s fistulou panv.obl.a stehna |
| M86.46 | Chronická osteomyelitída s fistulou predkol. |
| M86.55 | Iná chronická hematogénna osteomyelit.panv.obl.a stehna |
| M86.56 | Iná chronická hematogénna osteomyelit.predkol. |
| M86.65 | Iná chronická osteomyelitída panv.obl.a stehna |
| M86.66 | Iná chronická osteomyelitída predkol. |
| M86.85 | Iná osteomyelitída panv.obl.a stehna |
| M86.86 | Iná osteomyelitída predkol. |
| M86.95 | Osteomyelitída,bliž.neurč.panv.obl.a stehna |
| M86.96 | Osteomyelitída,bliž.neurč.v obl.predkol. |
| M96.6 | Zlomen.kosti po vlož.ortop.impl.,kĺb.protézy/kostnej platničky |
| M96.80 | Elektívne ponechané otvor.sternum po chirurg.výk.na hrudníku |
| M96.81 | Nestabilný hrudný kôš po chir.výk. na hrudníku |
| M96.88 | Iná choroba sústavy sval.a kostí po lek.výk. |
| T81.4 | Infekcia po výkone,nezatriedená inde |
| T84.5 | Infekcia a zápal.reak.zapríč.kĺbovou endoprot. |

### Výkon I01-2

| | |
|---|---|
| 5t383↔ | Artrodéza kolenného kĺbu |
| 5t387.0↔ | Artrodéza členkového kĺbu bez ďalšieho kĺbu |
| 5t387.1↔ | Artrodéza členkového kĺbu so subtalárnym kĺbom |
| 5t387.2↔ | Artrodéza členk.kĺbu so subtalár.a Chopartovým kĺbom |
| 5t388.1↔ | Artrodéza sub talo:1 časť subtalárneho kĺbu |
| 5t388.2↔ | Artrodéza sub talo:2 časti subtalárneho kĺbu |
| 5t388.3↔ | Artrodéza sub talo:3 časti subtalárneho kĺbu |
| 5t500.0↔ | Impl.totál.endoprotézy bedr.kĺbu,necement. |

5t500.1↔ Implantácia totál.endoprotézy bedr.kĺbu, cement.
5t500.2↔ Impl.totál.endoprotézy bedr.kĺbu,hybrid čiastoč.cement.
5t502.0↔ Impl.totál.špeciál.endoprotézy bedr.kĺbu, necementovaná
5t502.1↔ Impl.totál.špeciál.endoprotézy bedr.kĺbu, cementovaná
5t502.2↔ Impl.totál.špeci.endoprotézy bedr.kĺbu, hybrid.čiast.cement.
5t503.0↔ Implant.cervikokapitál.protézy bedr.kĺbu,necement.
5t503.1↔ Implantácia cervikokapitálnej protézy bedr.kĺbu,cement.
5t504.0↔ Impl.bipolár.cervikokapit.protézy bedr.kĺbu,necement.
5t504.1↔ Impl.bipolár.cervikokapit.protézy bedr.kĺbu,cement.
5t508.0↔ Impl.povrch.protézy hl. femuru hip resurfacing,necement.
5t508.1↔ Impl.povrch.protézy hlavice femuru hip resurfacing,cement.
5t508.2↔ Impl.povrch.protézy hlavice femuru hip resurfacing,hybrid.
5t509.00↔ Impl.metaf.prot.hl.femuru s k.driek.bez acet.komp.,necemen.
5t509.01↔ Impl.metaf.prot.hl.femuru s k.driek.bez aceta.komp.,cement.
5t509.10↔ Impl.metafyz.protézy hl.femuru.s kr.dr.s acet.komp.,necem.
5t509.11↔ Impl.metafyz.protézy hl.femuru.s kr.dr.s acet.kom.,cem.
5t509.12↔ Impl.metafyz.prot.hl.femuru.s kr.dr.s acet.kom.,hybrid č.cem.
5t50x.0↔ Iné implant.endoprotézy bedr.kĺbu,necement
5t50x.1↔ Iné implantácie endoprotézy bedr.kĺbu,cement
5t50x.2↔ Iné implantácie endoprotézy bedr.kĺbu,hybrid
5t510↔ Revízia endoprotézy bedrového kĺbu bez výmeny
5t511.2↔ Vým.femor.kompon.protézy hl.femuru na špeciál.prot.hl.fem.
5t511.3↔ Vým.femor.komponen.protézy hl.femuru na bipol.prot.hl.f.
5t511.4↔ Výmena femorálnej komponenty hlavičky protézy
5t511.80↔ Výmena femor.komp.pr.hl.fem.na tot.necem.prot.hl.fem.
5t511.81↔ Výmena femor.komp.pr.hl.femuru na tot.cem.prot.hl.fem.
5t511.82↔ Vým.femor.komponenty pr.hl.femuru na tot.hybrid.pr.hl.fem.
5t511.x↔ Vým.femorálnej komp.protézy hl.femuru,ostatné
5t512.10↔ Vým.acetab.komponenty bed.kĺbu na acetab.komp.,necem.
5t512.11↔ Vým.acetabulár.komp.bed.kĺbu na acetab.komp.,cem.
5t512.20↔ Vým.acet.komp.bedra na acet.komp,necem.s vým.hl.
5t512.21↔ Vým.acet.komp.bedra na acet.komp,cem.s vým.hl.
5t512.3↔ Vým.acetabulár.kompenty bedra na špeciál.prot.hl.f.
5t512.80↔ Vým.acetab.komp.bedra na tot.necem.prot.hl.fem.
5t512.81↔ Vým.acetab.komp.bedra na tot.cement.prot.hl.fem.
5t512.82↔ Vým.acetabulár.komp.bedra na tot.hybr.pr.hl.fem.
5t512.x↔ Vým.acetabulárnej komponenty bedra,ost.
5t513.2↔ Vým.cement.TEP bedr.kĺbu na špec.prot.hl.femuru
5t513.80↔ Vým.cement.TEP bedr.kĺbu na tot.necem.prot.hl.fem.
5t513.81↔ Vým.cement.TEP bedr.kĺbu na tot.cem.pr.hl.fem.
5t513.82↔ Vým.cement.TEP bedr.kĺbu na tot.hybr.pr.hl.f.
5t513.x↔ Výmena cement.TEP bedr.kĺbu,ostatné
5t514.2↔ Vým.necement.TEP bedr.kĺbu na špec.prot.hl.fem.
5t514.80↔ Vým.necem.TEP bedr.kĺbu na tot.necem.prot.hl.fem.
5t514.81↔ Vým.necem.TEP bedr.kĺbu na tot.cem.pr.hl.fem.
5t514.82↔ Vým.necem.TEP bedr.kĺbu na totál.hybr.prot.hl.fem.
5t514.x↔ Vým.necement.totát.endoprotézy bedr.kĺbu,ostat.
5t515.2↔ Vým.hybrid.TEP bedr.kĺbu na špec.prot.hl.fem.
5t515.80↔ Vým.hybrid.TEP bedr.kĺbu na totál.necem.prot.hl.fem.
5t515.81↔ Vým.hybrid.TEP bedr.kĺbu na tot.cem.pr.hl.fem.
5t515.82↔ Vým.hybrid.TEP bedr.kĺbu na tot.hybr.prot.hl.fem.
5t515.x↔ Výmena hybridnej totálnej endoprotézy bedr.kĺbu,ost.
5t516.2↔ Vým.TEP bedr.kĺbu na špec.pr.hl.femuru
5t516.80↔ Vým.TEP bedr.kĺbu na špec.tot.necem.prot.hl.fem.
5t516.81↔ Vým.TEP bedr.kĺbu na špec.totál.cemen.prot.hl.fem.
5t516.82↔ Vým.TEP bedr.kĺbu na špec.tot.hybr.prot.hl.fem.
5t516.x↔ Výmena tot.endoprotézy bedr.kĺbu na špeciálnu,ostatné
5t51f.2↔ Vým.bipol.cervikap.prot.bedr.kĺbu na špec.prot.hl.fem.
5t51f.31↔ Vým.bipol.cervikap.prot.bedr.kĺbu na bip.cem.cervikap.prot.
5t51f.80↔ Vým.bipol.cervikap.prot.bedr.kĺ na tot.necem.pr.hl.fem.
5t51f.81↔ Vým.bipol.cervikap.prot.bedr.kĺ na tot.cemen.pr.hl.f.
5t51f.82↔ Vým.bipol.cervkap.prot.bedr.kĺ na tot.hybr.pr.hl.fem.
5t51f.x↔ Vým.bipol.cervikokap.protézy bedr.kĺbu,ostatné
5t51g.2↔ Výmena povrch.pr.hl.f.hip resurf.na špec.protézu hl.femuru
5t51g.50↔ Vým.povrch.pr.hl.f.hip resurf.na povr.pr.hl.f.hip resurf,necem
5t51g.51↔ Vým.povrch.pr.hl.f.hip resurf.na na povr.pr.hl.f.hip resurf,cem
5t51g.80↔ Vým.povrch.pr.hl.fem.hip resurf.na tot.necem.prot.hl.fem.
5t51g.81↔ Vým.povrch.protézy hl.f.hip resurf.na totál.cem.prot.hl.fem.
5t51g.82↔ Vým.povrch.pr.hl.f.hip resurf.na tot.hybr.prot.hl.fem.
5t51g.x↔ Vým.povrch.protézy hl.femuru typ.hip resurf.,ost.
5t51j.2↔ Vým.metafyz.prot.hl.fem.s krát.driek.na špec.protézu.hl.fem
5t51j.80↔ Vým.metafyz.prot.hl.f.s krát.driek.na tot.necem.pr.hl.fem.
5t51j.81↔ Vým.metafyz.prot.hl.f.s krát.driek.na tot.cem.pr.hl.fem.
5t51j.82↔ Vým.metafyz.prot.hl.f.s krát.driek.na tot.hybr.pr.hl.fem.
5t51j.x↔ Vým.metafyz.protézy hl.femuru s krátkym driek.,ost.
5t520.0↔ Impl.unikondylár.protézy kolen.kĺbu,necement
5t520.1↔ Impl.unikondylár.protézy kolen.kĺbu,cement
5t520.2↔ Impl.unikondylár.protézy kolen.kĺbu,hybrid
5t521.0↔ Impl.bikond.povrch.prot.kolena bez spoj.bez pat.náhr,necem
5t521.1↔ Impl.bikond.povr.protézy kolena bez spoj.bez pat.náhr,cem.
5t521.2↔ Impl.bikond.pov.pr.kolena bez spoj.bez pat.náhr,hybrid
5t522.0↔ Impl.bikond.povrch.pr.kolena bez spoj.s pat.náhr,necem
5t522.1↔ Impl.bik.povr.prot.kolena bez spoj.s patel.náhr,cement
5t522.2↔ Impl.bik.povrch.prot.kolena bez spoj.s pat.náhr,hybrid
5t523.0↔ Impl.bikond.povr.pr.kolena čiast.spoj.bez pat.náhr,necem
5t523.1↔ Impl.bikond.povr.pr.kolena čiast.spoj.bez patel.náhr,cem
5t523.2↔ Impl.bikond.povr.pr.kolena čiast.spoj.bez pat.náhr,hybrid
5t524.0↔ Impl.bikond.povrch.pr.kolena čiast.spoj.s pat.náhr,necem
5t524.1↔ Impl.bikond.povrch.prot.kolena čiast.spoj.s pat.náhr,cem
5t524.2↔ Impl.bikond.povrch.pr.kolena čiast.spoj.s pat.náhr,hybrid
5t525.0↔ Impl.TEP kolen.kĺbu spoj.bez patel.náhr.,necement
5t525.1↔ Impl.TEP kolen.kĺbu spoj.bez patel.náhr.,cement
5t525.2↔ Impl.TEP kolen.kĺbu spojená bez pat.náhr.,hybrid
5t526.0↔ Impl.TEP kolen.kĺbu spoj.s patel.náhr.,necement
5t526.1↔ Impl.TEP kolen.kĺbu spojená s patel.náhr.,cement
5t526.2↔ Impl.TEP kolen.kĺbu spoj.s pat.náhr.,hybrid
5t527.10↔ Impl.patel.náhrady kolen.kĺbu,patelár.komponenta necem
5t527.11↔ Impl.patel.náhrady kolen.kĺbu,patel.komponenta cement
5t527.20↔ Impl.patel.náhrady kolen.kĺ,patelofemor.náhr.necem.
5t527.21↔ Impl.patel.náhrady kolen.kĺ,patelofemor.náhrada cem.
5t527.22↔ Impl.patel.náhrady kolen.kĺ,patelofem.náhr.hybrid.
5t527.30↔ Impl.patel.náhrady kolen.kĺ,izol.náhr.femor.plochy,necem.
5t527.31↔ Impl.pat.náhrady kolen.kĺ,izol.náhrada femor.plochy,cemen
5t528.0↔ Impl.špeciál.protézy kolen.kĺbu,necement
5t528.1↔ Impl.špeciál.protézy kolen.kĺbu,cement
5t528.2↔ Impl.špeciál.protézy kolenného kĺbu,hybrid
5t529.1↔ Impl.prot.kolen.kĺ so zvýš.ohyb.schop.bez pat.náhr,cement
5t529.2↔ Impl.protézy kolen.kĺ so zvýš.ohyb.schop.bez pat.náhr,hybrid
5t52a.1↔ Impl.protézy kolen.kĺ so zvýš.ohyb.schop.s pat.náhr,cement
5t52a.2↔ Impl.protézy kolen.kĺ so zvýš.ohyb.schop.s pat.náhr,hybrid
5t52b↔ Implant.interpozič.nezakotveného implantátu kolen.kĺbu
5t52c.0↔ Impl.bikompart.protézy kolen.kĺbu bez pat.náhr,necement
5t52c.1↔ Impl.bikompart.protézy kolen.kĺbu bez pat.náhr,cement
5t52c.2↔ Impl.bikompart.protézy kolen.kĺbu bez pat.náhr,hybrid
5t52d.0↔ Impl.bikompart.protézy kolen.kĺbu s patel.náhr,necement
5t52d.1↔ Impl.bikompart.protézy kolen.kĺbu s patel.náhr,cement
5t52d.2↔ Impl.bikompart.protézy kolen.kĺbu s patel.náhr,hybrid
5t52e.0↔ Impl.endoprot.kĺb.náhrady kolena bez pohyb.funk,necem
5t52e.1↔ Impl.endoprotet.kĺb.náhr.kolena bez pohyb.funk,cement
5t52e.2↔ Impl.endoprotet.kĺb.náhr.kolena bez pohyb.funk,hybrid
5t52x.0↔ Ostat.implantácia endoprotézy kolen.kĺbu,necement.
5t52x.1↔ Ostat.implantácia endoprotézy kolen.kĺbu,cement.
5t52x.2↔ Ostat.implantácia endoprotézy kolen.kĺbu,hybrid.
5t530↔ Revízia endoprotézy kolenného kĺbu bez výmeny
5t531.10↔ Vým.unikondylárnej prot.kolen.kĺbu na unikond.prot.,necem
5t531.11↔ Vým.unikondylárnej prot.kolen.kĺbu na unikond.prot.,cem.
5t531.20↔ Vým.unikond.prot.kolena na bikond.pov.pr.bez pat.náhr,nec
5t531.21↔ Vým.unikond.prot.kolena na bikond.pov.pr.bez pat.náhr,cem
5t531.30↔ Vým.unikond.prot.kolena na bikond.pov.pr.s patel.náhr,nec
5t531.31↔ Vým.unikond.prot.kolena na bikond.pov.pr.s patel.náhr,cem
5t531.50↔ Vým.unikond.protézy kolena na TEP kolena spoj,nec
5t531.51↔ Vým.unikondyl.prot.kolena na TEP kolena spoj,cem.
5t531.52↔ Vým.unikond.prot.kolena na TEP kolena spoj-hybr.čiast.cem
5t531.6↔ Výmena unikondylárnej protézy kolenného kĺbu inlay
5t531.x↔ Výmena unikondylárnej protézy kolenného kĺbu, ostatné
5t532.0↔ Vým.bikondyl.povrch.pr.kolena na bikond.povrch.p.rovn.typu
5t532.40↔ Vým.bikondyl.povr.pr.kolena na bik.povr.pr.iný typ,necem.
5t532.42↔ Vým.bikondyl.povr.pr.kolena na bik.povr.p.iný typ,hybrid/cem
5t532.50↔ Vým.bikondyl.pov.pr.kolena na totál.endopr.kol,spoj.necem.
5t532.52↔ Vým.bikondyl.pov.pr.kolena na tot.endopr.kol,spoj.hybr/cem

5t532.6↔ Výmena bikondylárnej povrchovej protézy kolena inlay
5t532.7↔ Vým.bikondyl.povr.protézy kolena, vým.femorál.komponenty
5t532.8↔ Vým.bikondyl.povr.protézy kolena, výmena tibiál.komponenty
5t532.a0↔ Vým.bikondyl.povr.pr.kolena na špeciál.endopr.kol.,necem.
5t532.a1↔ Vým.bikondyl.povr.pr.kolena na špeciál.endopr.kol.,cem.
5t532.x↔ Výmena bikondylárnej povrch.protézy kolena,ost.
5t533.0↔ Vým.spojenej TEP kolen.kĺbu rovnakého typu
5t533.50↔ Vým.spojenej TEP kolen.kĺbu na TEP kol.spojenú,necem
5t533.52↔ Vým.spojenej TEP kolen.kĺbu na TEP kol.spojenú,hybrid/cem
5t533.7↔ Výmena spoj.TEP kolena,výmena femorál.komp.
5t533.8↔ Vým.spoj.TEP kolena,výmena tibiál.komp.
5t533.9↔ Vým.spoj.TEP kolena,výmena patelár.komp.
5t533.a0↔ Vým.spojenej TEP kolen.kĺ na špeciál.endopr.kolena,necem.
5t533.a1↔ Vým.spojenej TEP kolen.kĺ na špeciál.endopr.kol,cem.
5t533.x↔ Výmena spojenej totálnej endoprotézy kolena,ostatné
5t534.0↔ Vým.špeciálnej protézy kolen.kĺbu rovnakého typu
5t534.7↔ Vým.špec.protézy kolen.kĺ,výmena femor.komponenty
5t534.8↔ Vým.špec.protézy kolen.kĺ,výmena tibiál.komp.
5t534.9↔ Vým.špeciál.protézy kolen.kĺ,vým.patelár.komp.
5t534.x↔ Výmena špeciálnej protézy kolenného kĺbu,ost.
5t535.10↔ Vým.patelár.náhrady na necem.patelár.komp.
5t535.11↔ Vým.patelár.náhrady na cement.patel.komponentu
5t535.20↔ Vým.patel.náhrady na patelofemor.necem.náhr.
5t535.21↔ Vým.patel.náhrady na patelofem.cement.náhr.
5t535.22↔ Výmena patel.náhr.na patelofem.hybr.náhr.
5t535.30↔ Výmena patelár.náhrady na necement.femorálnu náhradu
5t535.31↔ Výmena patelár.náhrady na cement.femorálnu náhradu
5t536.42↔ Vým.pr.kol.zvýš.ohyb.na p.so zvýš.ohyb.bez pat.náhr-hyb/cem
5t536.52↔ Vým.pr.kol.so zvýš.ohyb.na p.so zvýš.ohyb.s pat.náhr-hyb/cem
5t536.60↔ Vým.pr.kolena so zvýš.ohyb.na TEP spoj.bez patel.náhr,necem
5t536.61↔ Vým.pr.kolena so zvýš.ohyb.na TEP spoj.bez patel.n-hyb/cem
5t536.70↔ Vým.pr.kolena so zvýš.ohyb.sch.na TEP spoj.s pat.náhr,necem
5t536.71↔ Vým.pr.kolena so zvýš.ohyb.na TEP spoj.s pat.náhr-hyb/cem
5t536.90↔ Vým.protézy kolena so zvýš.ohyb.sch.na špec.endopr.,necem
5t536.92↔ Vým.protézy kolena zvýš.ohyb.sch.na špec.endopr-hyb/cem.
5t536.x↔ Výmena protézy kolena so zvýš.ohyb.schopnosťou,ost.
5t560.0↔ Implantácia endoprotézy členk.kĺbu,necem.
5t560.1↔ Implantácia endoprotézy členk.kĺbu,cement.
5t560.2↔ Implantácia endoprotézy členk.kĺbu,hybrid.čiast.cem
5t571.00↔ Vým.endoprotézy členk.kĺbu na endoprot.členk.k.,necem.
5t571.01↔ Výmena endoprot.členk.kĺbu na endoprot.členk.kĺb,cement.

## Výkon I01-3

5t383↔ Artrodéza kolenného kĺbu
5t387.0↔ Artrodéza členkového kĺbu bez ďaľšieho kĺbu
5t387.1↔ Artrodéza členkového kĺbu so subtalárnym kĺbom
5t387.2↔ Artrodéza členk.kĺbu so subtalár.a Chopartovým kĺbom
5t388.1↔ Artrodéza sub talo:1 časť subtalárneho kĺbu
5t388.2↔ Artrodéza sub talo:2 časti subtalárneho kĺbu
5t388.3↔ Artrodéza sub talo:3 časti subtalárneho kĺbu
5t500.0↔ Impl.totál.endoprotézy bedr.kĺbu,necement.
5t500.1↔ Implantácia totál.endoprotézy bedr.kĺbu, cement.
5t500.2↔ Impl.totál.endoprotézy bedr.kĺbu,hybrid čiastoč.cement.
5t502.0↔ Impl.totál.špeciál.endoprotézy bedr.kĺbu, necementovaná
5t502.1↔ Impl.totál.špeciál.endoprotézy bedr.kĺbu, cementovaná
5t502.2↔ Impl.totál.špeci.endoprotézy bedr.kĺbu, hybrid.čiast.cement.
5t503.0↔ Implant.cervikokapitál.protézy bedr.kĺbu,necement.
5t503.1↔ Implantácia cervikokapitálnej protézy bedr.kĺbu,cement.
5t504.0↔ Impl.bipolár.cervikokapit.protézy bedr.kĺbu,necement.
5t504.1↔ Impl.bipolár.cervikokapit.protézy bedr.kĺbu,cement.
5t508.0↔ Impl.povrch.protézy hl. femuru hip resurfacing,necement.
5t508.1↔ Impl.povrch.protézy hlavice femuru hip resurfacing,cement.
5t508.2↔ Impl.povrch.protézy hlavice femuru hip resurfacing,hybrid.
5t509.00↔ Impl.metaf.prot.hl.femuru s k.driek.bez acet.komp.,necemen.
5t509.01↔ Impl.metaf.prot.hl.femuru s k.driek.bez aceta.komp.,cement.
5t509.10↔ Impl.metafyz.protézy hl.femuru.s kr.dr.s acet.komp.,necem.
5t509.11↔ Impl.metafyz.protézy hl.femuru.s kr.dr.s acet.kom.,cem.
5t509.12↔ Impl.metafyz.prot.hl.femuru.s kr.dr.s acet.kom.,hybrid č.cem.
5t50x.0↔ Iné implant.endoprotézy bedr.kĺbu,necement
5t50x.1↔ Iné implantácie endoprotézy bedr.kĺbu,cement
5t50x.2↔ Iné implantácie endoprotézy bedr.kĺbu,hybrid
5t510↔ Revízia endoprotézy bedrového kĺbu bez výmeny
5t511.2↔ Vým.femor.kompon.protézy hl.femuru na špeciál.prot.hl.fem.
5t511.3↔ Vým.femor.komponen.protézy hl.femuru na bipol.prot.hl.f.
5t511.4↔ Výmena femorálnej komponenty hlavičky protézy
5t511.80↔ Výmena femor.komp.pr.hl.fem.na tot.necem.prot.hl.fem.
5t511.81↔ Výmena femor.komp.pr.hl.femuru na tot.cem.prot.hl.fem.
5t511.82↔ Vým.femor.komponenty pr.hl.femuru na tot.hybrid.pr.hl.fem.
5t511.x↔ Vým.femorálnej komp.protézy hl.femuru,ostatné
5t512.10↔ Vým.acetab.komponenty bed.kĺbu na acetab.komp.,necem.
5t512.11↔ Vým.acetabulár.komp.bed.kĺbu na acetab.komp.,cem.
5t512.20↔ Vým.acet.komp.bedra na acet.komp,necem.s vým.hl.
5t512.21↔ Vým.acet.komp.bedra na acet.komp,cem.s vým.hl.
5t512.3↔ Vým.acetabulár.kompenty bedra na špeciál.prot.hl.f.
5t512.80↔ Vým.acetab.komp.bedra na tot.necem.prot.hl.fem.
5t512.81↔ Vým.acetab.komp.bedra na tot.cement.prot.hl.fem.
5t512.82↔ Vým.acetabulár.komp.bedra na tot.hybr.pr.hl.fem.
5t512.x↔ Vým.acetabulárnej komponenty bedra,ost.
5t513.2↔ Vým.cement.TEP bedr.kĺbu na špec.prot.hl.femuru
5t513.80↔ Vým.cement.TEP bedr.kĺbu na tot.necem.prot.hl.fem.
5t513.81↔ Vým.cement.TEP bedr.kĺbu na tot.cem.pr.hl.fem.
5t513.82↔ Vým.cement.TEP bedr.kĺbu na tot.hybr.pr.hl.f.
5t513.x↔ Výmena cement.TEP bedr.kĺbu,ostatné
5t514.2↔ Vým.necement.TEP bedr.kĺbu na špec.prot.hl.fem.
5t514.80↔ Vým.necem.TEP bedr.kĺbu na tot.necem.prot.hl.fem.
5t514.81↔ Vým.necem.TEP bedr.kĺbu na tot.cem.pr.hl.fem.
5t514.82↔ Vým.necem.TEP bedr.kĺbu na totál.hybr.prot.hl.fem.
5t514.x↔ Vým.necement.totát.endoprotézy bedr.kĺbu,ostat.
5t515.2↔ Vým.hybrid.TEP bedr.kĺbu na špec.prot.hl.fem.
5t515.80↔ Vým.hybrid.TEP bedr.kĺbu na totál.necem.prot.hl.fem.
5t515.81↔ Vým.hybrid.TEP bedr.kĺbu na tot.cem.pr.hl.fem.
5t515.82↔ Vým.hybrid.TEP bedr.kĺbu na tot.hybr.prot.hl.fem.
5t515.x↔ Výmena hybridnej totálnej endoprotézy bedr.kĺbu,ost.
5t516.2↔ Vým.TEP bedr.kĺbu na špec.pr.hl.femuru
5t516.80↔ Vým.TEP bedr.kĺbu na špec.tot.necem.prot.hl.fem.
5t516.81↔ Vým.TEP bedr.kĺbu na špec.totál.cemen.prot.hl.fem.
5t516.82↔ Vým.TEP bedr.kĺbu na špec.tot.hybr.prot.hl.fem.
5t516.x↔ Výmena tot.endoprotézy bedr.kĺbu na špeciálnu,ostatné
5t51f.2↔ Vým.bipol.cervikap.prot.bedr.kĺbu na špec.prot.hl.fem.
5t51f.31↔ Vým.bipol.cervikap.prot.bedr.kĺbu na bip.cem.cervikap.prot.
5t51f.80↔ Vým.bipol.cervikap.prot.bedr.kĺ na tot.necem.pr.hl.fem.
5t51f.81↔ Vým.bipol.cervikap.prot.bedr.kĺ na tot.cemen.pr.hl.f.
5t51f.82↔ Vým.bipol.cervkap.prot.bedr.kĺ na tot.hybr.pr.hl.fem.
5t51f.x↔ Vým.bipol.cervikokap.protézy bedr.kĺbu,ostatné
5t51g.2↔ Výmena povrch.pr.hl.f.hip resurf.na špec.protézu hl.femuru
5t51g.50↔ Vým.povrch.pr.hl.f.hip resurf.na povr.pr.hl.f.hip resurf,necem
5t51g.51↔ Vým.povrch.pr.hl.f.hip resurf.na na povr.pr.hl.f.hip resurf,cem
5t51g.80↔ Vým.povrch.pr.hl.fem.hip resurf.na tot.necem.prot.hl.fem.
5t51g.81↔ Vým.povrch.protézy hl.f.hip resurf.na totál.cem.prot.hl.fem.
5t51g.82↔ Vým.povrch.pr.hl.f.hip resurf.na tot.hybr.prot.hl.fem.
5t51g.x↔ Vým.povrch.protézy hl.femuru typ.hip resurf.,ost.
5t51j.2↔ Vým.metafyz.prot.hl.fem.s krát.driek.na špec.protézu.hl.fem
5t51j.80↔ Vým.metafyz.prot.hl.f.s krát.driek.na tot.necem.pr.hl.fem.
5t51j.81↔ Vým.metafyz.prot.hl.f.s krát.driek.na tot.cem.pr.hl.fem.
5t51j.82↔ Vým.metafyz.prot.hl.f.s krát.driek.na tot.hybr.pr.hl.fem.
5t51j.x↔ Vým.metafyz.protézy hl.femuru s krátkym driek.,ost.
5t520.0↔ Impl.unikondylár.protézy kolen.kĺbu,necement
5t520.1↔ Impl.unikondylár.protézy kolen.kĺbu,cement
5t520.2↔ Impl.unikondylár.protézy kolen.kĺbu,hybrid
5t521.0↔ Impl.bikond.povrch.prot.kolena bez spoj.bez pat.náhr,necem
5t521.1↔ Impl.bikond.povr.protézy kolena bez spoj.bez pat.náhr,cem.
5t521.2↔ Impl.bikond.pov.pr.kolena bez spoj.bez pat.náhr,hybrid
5t522.0↔ Impl.bikond.povrch.pr.kolena bez spoj.s pat.náhr,necem
5t522.1↔ Impl.bik.povr.prot.kolena bez spoj.s patel.náhr,cement
5t522.2↔ Impl.bik.povrch.prot.kolena bez spoj.s pat.náhr,hybrid

5t523.0↔ Impl.bikond.povr.pr.kolena čiast.spoj.bez pat.náhr,necem
5t523.1↔ Impl.bikond.povr.pr.kolena čiast.spoj.bez patel.náhr,cem
5t523.2↔ Impl.bikond.povr.pr.kolena čiast.spoj.bez pat.náhr,hybrid
5t524.0↔ Impl.bikond.povrch.pr.kolena čiast.spoj.s pat.náhr,necem
5t524.1↔ Impl.bikond.povrch.prot.kolena čiast.spoj.s pat.náhr,cem
5t524.2↔ Impl.bikond.povrch.pr.kolena čiast.spoj.s pat.náhr,hybrid
5t525.0↔ Impl.TEP kolen.kĺbu spoj.bez patel.náhr.,necement
5t525.1↔ Impl.TEP kolen.kĺbu spoj.bez patel.náhr.,cement
5t525.2↔ Impl.TEP kolen.kĺbu spojená bez pat.náhr.,hybrid
5t526.0↔ Impl.TEP kolen.kĺbu spoj.s patel.náhr.,necement
5t526.1↔ Impl.TEP kolen.kĺbu spojená s patel.náhr.,cement
5t526.2↔ Impl.TEP kolen.kĺbu spoj.s pat.náhr.,hybrid
5t527.10↔ Impl.patel.náhrady kolen.kĺbu,patelár.komponenta necem
5t527.11↔ Impl.patel.náhrady kolen.kĺbu,patel.komponenta cement
5t527.20↔ Impl.patel.náhrady kolen.kĺ,patelofemor.náhr.necem.
5t527.21↔ Impl.patel.náhrady kolen.kĺ,patelofemor.náhrada cem.
5t527.22↔ Impl.patel.náhrady kolen.kĺ,patelofem.náhr.hybrid.
5t527.30↔ Impl.patel.náhrady kolen.kĺ,izol.náhr.femor.plochy,necem.
5t527.31↔ Impl.pat.náhrady kolen.kĺ,izol.náhrada femor.plochy,cemen
5t528.0↔ Impl.špeciál.protézy kolen.kĺbu,necement
5t528.1↔ Impl.špeciál.protézy kolen.kĺbu,cement
5t528.2↔ Impl.špeciál.protézy kolenného kĺbu,hybrid
5t529.1↔ Impl.prot.kolen.kĺ so zvýš.ohyb.schop.bez pat.náhr,cement
5t529.2↔ Impl.protézy kolen.kĺ so zvýš.ohyb.schop.bez pat.náhr,hybrid
5t52a.1↔ Impl.protézy kolen.kĺ so zvýš.ohyb.schop.s pat.náhr,cement
5t52a.2↔ Impl.protézy kolen.kĺ so zvýš.ohyb.schop.s pat.náhr,hybrid
5t52b↔ Implant.interpozič.nezakotveného implantátu kolen.kĺbu
5t52c.0↔ Impl.bikompart.protézy kolen.kĺbu bez pat.náhr,necement
5t52c.1↔ Impl.bikompart.protézy kolen.kĺbu bez pat.náhr,cement
5t52c.2↔ Impl.bikompart.protézy kolen.kĺbu bez pat.náhr,hybrid
5t52d.0↔ Impl.bikompart.protézy kolen.kĺbu s patel.náhr,necement
5t52d.1↔ Impl.bikompart.protézy kolen.kĺbu s patel.náhr,cement
5t52d.2↔ Impl.bikompart.protézy kolen.kĺbu s patel.náhr,hybrid
5t52e.0↔ Impl.endoprot.kĺb.náhrady kolena bez pohyb.funk,necem
5t52e.1↔ Impl.endoprotet.kĺb.náhr.kolena bez pohyb.funk,cement
5t52e.2↔ Impl.endoprotet.kĺb.náhr.kolena bez pohyb.funk,hybrid
5t52x.0↔ Ostat.implantácia endoprotézy kolen.kĺbu,necement.
5t52x.1↔ Ostat.implantácia endoprotézy kolen.kĺbu,cement.
5t52x.2↔ Ostat.implantácia endoprotézy kolen.kĺbu,hybrid.
5t530↔ Revízia endoprotézy kolenného kĺbu bez výmeny
5t531.10↔ Vým.unikondylárnej prot.kolen.kĺbu na unikond.prot.,necem
5t531.11↔ Vým.unikondylárnej prot.kolen.kĺbu na unikond.prot.,cem.
5t531.20↔ Vým.unikond.prot.kolena na bikond.pov.pr.bez pat.náhr,nec
5t531.21↔ Vým.unikond.prot.kolena na bikond.pov.pr.bez pat.náhr,cem
5t531.30↔ Vým.unikond.prot.kolena na bikond.pov.pr.s patel.náhr,nec
5t531.31↔ Vým.unikond.prot.kolena na bikond.pov.pr.s patel.náhr,cem
5t531.50↔ Vým.unikond.protézy kolena na TEP kolena spoj,nec
5t531.51↔ Vým.unikondyl.prot.kolena na TEP kolena spoj,cem.
5t531.52↔ Vým.unikond.prot.kolena na TEP kolena spoj-hybr.čiast.cem
5t531.6↔ Výmena unikondylárnej protézy kolenného kĺbu inlay
5t531.x↔ Výmena unikondylárnej protézy kolenného kĺbu, ostatné
5t532.0↔ Vým.bikondyl.povrch.pr.kolena na bikond.povrch.p.rovn.typu
5t532.40↔ Vým.bikondyl.povr.pr.kolena na bik.povr.pr.iný typ,necem.
5t532.42↔ Vým.bikondyl.povr.pr.kolena na bik.povr.p.iný typ,hybrid/cem
5t532.50↔ Vým.bikondyl.pov.pr.kolena na totál.endopr.kol,spoj.necem.
5t532.52↔ Vým.bikondyl.pov.pr.kolena na tot.endopr.kol,spoj.hybr/cem
5t532.6↔ Výmena bikondylárnej povrchovej protézy kolena inlay
5t532.7↔ Vým.bikondyl.povr.protézy kolena, vým.femorál.komponenty
5t532.8↔ Vým.bikondyl.povr.protézy kolena, výmena tibiál.komponenty
5t532.a0↔ Vým.bikondyl.povr.pr.kolena na špeciál.endopr.kol.,necem.
5t532.a1↔ Vým.bikondyl.povr.pr.kolena na špeciál.endopr.kol.,cem.
5t532.x↔ Výmena bikondylárnej povrch.protézy kolena,ost.
5t533.0↔ Vým.spojenej TEP kolen.kĺbu rovnakého typu
5t533.50↔ Vým.spojenej TEP kolen.kĺbu na TEP kol.spojenú,necem
5t533.52↔ Vým.spojenej TEP kolen.kĺbu na TEP kol.spojenú,hybrid/cem
5t533.7↔ Výmena spoj.TEP kolena,výmena femorál.komp.
5t533.8↔ Vým.spoj.TEP kolena,výmena tibiál.komp.
5t533.9↔ Vým.spoj.TEP kolena,výmena patelár.komp.
5t533.a0↔ Vým.spojenej TEP kolen.kĺ na špeciál.endopr.kolena,necem.
5t533.a1↔ Vým.spojenej TEP kolen.kĺ na špeciál.endopr.kol,cem.
5t533.x↔ Výmena spojenej totálnej endoprotézy kolena,ostatné
5t534.0↔ Vým.špeciálnej protézy kolen.kĺbu rovnakého typu
5t534.7↔ Vým.špec.protézy kolen.kĺ,výmena femor.komponenty
5t534.8↔ Vým.špec.protézy kolen.kĺ,výmena tibiál.komp.
5t534.9↔ Vým.špeciál.protézy kolen.kĺ,vým.patelár.komp.
5t534.x↔ Výmena špeciálnej protézy kolenného kĺbu,ost.
5t535.10↔ Vým.patelár.náhrady na necem.patelár.komp.
5t535.11↔ Vým.patelár.náhrady na cement.patel.komponentu
5t535.20↔ Vým.patel.náhrady na patelofemor.necem.náhr.
5t535.21↔ Vým.patel.náhrady na patelofem.cement.náhr.
5t535.22↔ Výmena patel.náhr.na patelofem.hybr.náhr.
5t535.30↔ Výmena patelár.náhrady na necement.femorálnu náhradu
5t535.31↔ Výmena patelár.náhrady na cement.femorálnu náhradu
5t536.42↔ Vým.pr.kol.zvýš.ohyb.na p.so zvýš.ohyb.bez pat.náhr-hyb/cem
5t536.52↔ Vým.pr.kol.so zvýš.ohyb.na p.so zvýš.ohyb.s pat.náhr-hyb/cem
5t536.60↔ Vým.pr.kolena so zvýš.ohyb.na TEP spoj.bez patel.náhr,necem
5t536.61↔ Vým.pr.kolena so zvýš.ohyb.na TEP spoj.bez patel.n-hyb/cem
5t536.70↔ Vým.pr.kolena so zvýš.ohyb.sch.na TEP spoj.s pat.náhr,necem
5t536.71↔ Vým.pr.kolena so zvýš.ohyb.na TEP spoj.s pat.náhr-hyb/cem
5t536.90↔ Vým.protézy kolena so zvýš.ohyb.sch.na špec.endopr.,necem
5t536.92↔ Vým.protézy kolena zvýš.ohyb.sch.na špec.endopr-hyb/cem.
5t536.x↔ Výmena protézy kolena so zvýš.ohyb.schopnosťou,ost.
5t560.0↔ Implantácia endoprotézy členk.kĺbu,necem.
5t560.1↔ Implantácia endoprotézy členk.kĺbu,cement.
5t560.2↔ Implantácia endoprotézy členk.kĺbu,hybrid.čiast.cem
5t571.00↔ Vým.endoprotézy členk.kĺbu na endoprot.členk.k.,necem.
5t571.01↔ Výmena endoprot.členk.kĺbu na endoprot.členk.kĺb,cement.

08
I02

## ADRG I02 Transplantácia tkaniva/kože, okrem ruky, s komplikujúcou komorbiditou, výkon na viacerých lokalizáciách s ťažkými poškodeniami mäkkých tkanív, s veľmi ťažkými CC alebo ťažkými CC

HDg nie je v I02-1 a výk. v tabuľke I02-4 a ((Komplikujúce komorbidity I alebo Výkon na viacerých lokalizáciach alebo diagnóza v tabuľke I02-2) a PCCL > 2 alebo PCCL > 3)

## DRG I02A Transplantácia tkaniva/kože, okrem ruky, s komplikujúcou komorbiditou, výkon na viacerých lokalizáciách alebo s ťažkými poškodeniami mäkkých tkanív, s veľmi ťažkými CC a komplexným operačným výkonom

(Komplikujúce komorbidity I alebo Výkon na viacerých lokalizáciach alebo diagnóza v tabuľke I02-2) a PCCL > 3 a Komplexné OP-výkony

## DRG I02B Transplantácia tkaniva/kože, okrem ruky, s komplikujúcou kont., výk. na viacerých lokalizáciách alebo ťažké poškodenie mäkk. tkanív, v. ťažkými CC alebo komplex. OP výk. s vysoko komplex. transplantáciou tkaniva alebo pri zh. nádoroch a komplex. OP výkon

(Komplikujúce kontelácie I alebo Výkon na viacerých lokalizáciach alebo diagnóza v tabuľke I02-2) a PCCL > 3 alebo Komplexná vákuová terapia a min. 1 výk. v tabuľke I02-5 alebo ((Komplikujúce kontelácie I alebo Výkon na viacerých lokalizáciach alebo diagnóza v tabuľke I02-2 alebo diagnóza v tabuľke I02-3 a Komplexné OP-výkony) a PCCL > 2 alebo min. 1 výk. v tabuľke I02-5 a PCCL > 3) a Komplexné OP-výkony

## DRG I02C Transplantácia tkaniva/kože, okrem ruky, s komplikujúcou kontteláciou, výkon na viacerých lokalizáciách alebo ťažké poškodenie mäkkých tkanív, bez v. ťažkých CC alebo komplexný OP výkon alebo s komplex. plast. rekonštrukciou alebo komplexným OP výk.

(Komplikujúce kontelácie I alebo Výkon na viacerých lokalizáciach alebo diagnóza v tabuľke I02-2 alebo diagnóza v tabuľke I02-3 a Komplexné OP-výkony) a PCCL > 2 alebo min. 1 výk. v tabuľke I02-5 a PCCL > 3 alebo Komplexné OP-výkony

## DRG I02D Tkanivová / kožná transplantácia okrem ruky, bez komplikujúcej kontelácie, bez výkonu na viacerých lokalizáciách, bez ťažkého poškodenia mäkkých tkanív, bez komplexnej plastickej rekonštrukcie bez komplexného OP výkonu, s veľmi ťažkými CC



### Hlavná diagnóza I02-1

| | |
|---|---|
| C40.1 | Zhubný nádor kosti a kĺbovej chrupky krátkych kostí HK |
| C47.1 | Zhubný nádor periférnych nervov HK vrátane pleca |
| C49.1 | Zhubný nádor spojivového a mäkk.tkaniva HK vrátane pleca |
| D16.1 | Nezhubný nádor krátkych kostí HK |
| D21.1 | Nezhubný nádor spojiv.a iného mäkk.tkan.HK vrátane pleca |
| M00.04 | Artritída a polyartrit.zapríč.stafylok.v obl.ruky |
| M00.14 | Artritída a polyartrit.zapríč.pneumok.v obl ruky |
| M00.24 | Artritída a polyartrit.zapríč.i.streptok.v obl.ruky |
| M00.84 | Artritída a polyartrit.zapr.i.bliž.urč.baktér.v obl.ruky |
| M00.94 | Pyogénna artritída,bliž.neurč.v obl.ruky |
| M02.04 | Artritída po črevnom bajpase v obl.ruky |
| M02.14 | Postenterická artritída v obl.ruky |
| M02.24 | Artritída po očkovaní,v obl.ruky |
| M02.34 | Reiterova choroba v obl.ruky |
| M02.84 | Iná reaktívna artritída v obl.ruky |
| M02.94 | Rreaktívna artritída,bliž.neurč.v obl.ruky |
| M11.04 | Apatitová artropatia ruky |
| M11.14 | Familiárna chondrokalcinóza ruky |
| M11.24 | Iná chondrokalcinóza ruky |
| M11.84 | Iné kryštálové artropatie,bliž.urč.v obl.ruky |
| M11.94 | Kryštálová artropatia,bliž.neurč.v obl.ruky |
| M12.14 | Kaschinova-Beckova choroba s postih.kĺbov ruky |
| M12.24 | Vilonodulárna synovitída (pigmentová)ruky |
| M12.34 | Palindromický reumatizmus ruky |
| M12.44 | Intermitentná hydrartróza ruky |
| M12.54 | Úrazová artropatia ruky |
| M12.84 | Iná artropatia,bliž.urč.nezat.i.s postih.kĺb.ruky |
| M13.14 | Monoartritída,nezat.i.v oblasti ruky |
| M13.84 | Iná artritída,bliž.urč.v obl.ruky |
| M13.94 | Artritída,bilž.neurč.v obl.ruky |
| M18.0 | Obojstr.prim.artróza prvého karpometakarpového kĺbu |
| M18.1 | Iná primárna artróza prvého karpometakarpového kĺbu |
| M18.2 | Obojstr.poúrazová artróza prvého karpometakarpového kĺbu |
| M18.3 | Iná poúrazová artróza prvého karpometakarpového kĺbu |
| M18.4 | Iná.sekund.artróza prvého karpometakarpového kĺbu,obojstrn. |
| M18.5 | Iná sekund.artróza prvého karpometakarpového kĺbu |
| M18.9 | Artróza prvého karpometakarpového kĺbu,b.n. |
| M20.0 | Deformity jedného prsta alebo viacerých prstov |
| M21.84 | Iná získaná deform.končat.bliž.urč.v obl.ruky, |
| M21.94 | Získaná deform.končat.bliž.neurč.v obl.ruky |
| M24.04 | Voľné teleso v kĺbe ruky |
| M24.14 | Iné pošk.kĺbovej chrupky ruky |
| M24.34 | Patol.luxácia a subluxácia kĺbu,nezat.i.v obl.ruky |
| M24.44 | Habituálna luxácia a subluxácia kĺbu ruky |
| M24.54 | Kontraktúra kĺbu ruky |
| M24.64 | Ankylóza kĺbu ruky |
| M24.84 | Iné bliž.určen. poškod.kĺbu,nezat.i.v obl.ruky |
| M24.94 | Poškodenie kĺbu,bliž.neurč.v obl.ruky |
| M25.04 | Hemartros ruky |
| M25.14 | Fistula kĺbu ruky |
| M25.24 | Labilný (uvoľnený)kĺb ruky |
| M25.34 | Iná instabilita kĺbu ruky |
| M25.44 | Výpotok v kĺbe ruky |
| M25.54 | Bolesť kĺbu ruky |
| M25.64 | Stuhnutie kĺbu,nezatr.i.ruky |
| M25.74 | Osteofyt ruky |
| M25.84 | Iná choroba kĺbov,bliž.urč.v obl.ruky |
| M25.94 | Choroba kĺbu,bliž.neurč.v obl.ruky |
| M65.84 | Iná synovitída a tendosynovitída ruky |
| M66.24 | Spontánne roztrhnutie šliach extenz.ruky |
| M66.30 | Spontánne roztrhnutie šliach flexor.na viac.m. |
| M66.34 | Spontánne roztrhnutie šliach flexor.ruky |
| M72.0 | Fibromatóza palm.aponeurózy (Dupuytrenova kontraktúra) |
| M86.04 | Akútna hematogénna osteomyelitída ruky |
| M86.14 | Iná akútna osteomyelitída ruky |
| M86.24 | Subakútna osteomyelitída ruky |
| M86.34 | Chron.multifokálna osteomyelitída ruky |
| M86.44 | Chronická osteomyelitída s fistulou ruky |
| M86.54 | Ináchronická hematogénna osteomyelit.ruky |
| M86.64 | Iná chronická osteomyelitída ruky |
| M86.84 | Iná osteomyelitída ruky |
| M86.94 | Osteomyelitída,bliž.neurč.v obl.ruky |
| M87.14 | Osteonekróza zapríč.liekmi,v obl.ruky |
| M87.24 | Osteonekróza zapríč.predchádz.úrazom,ruky |
| M87.34 | Iná sekundárna osteonekróza ruky |
| M87.84 | Iná osteonekróza ruky |
| M87.94 | Osteonekróza,bliž.neurč.v obl.ruky |
| M89.64 | Osteopatia popoliomyelitíde v obl.ruky |
| Q68.1 | Vrodená deformita ruky |
| Q69.0 | Nadpočetný prst (prsty) ruky |
| Q69.1 | Nadpočetný palec (palce) ruky |
| Q70.0 | Zrastené prsty ruky |
| Q70.1 | Blany medzi prstami ruky |
| Q71.0 | Vrod.kompletné chýbanie HK (končatín) |
| Q71.1 | Vrod.chýbanie ramena a predlaktia s prítomnosťou ruky |
| Q71.3 | Vrodené chýbanie ruky a prsta (prstov) |

| | |
|---|---|
| Q71.6 | Klepetovitá ruka |
| S56.0 | Poran.svalu a šľachy ohýbača palca v úr.predlak. |
| S56.1 | Poran.svalu a šľachy ohýbača i.prsta/prstov v úr.predlak. |
| S56.3 | Poran.svalu a šľachy vystier./odťa.palca v úr.predlak. |
| S56.4 | Poran.svalu šľachy vystier.i.prstov v úr.predlak. |
| S62.20 | Zlomen.prvej záprs.kosti,časť b.n. |
| S62.21 | Zlomenina prvej záprstnej kosti,báza |
| S62.22 | Zlomenina prvej záprstnej kosti,diafýza |
| S62.23 | Zlomenina prvej záprstnej kosti,krčok |
| S62.24 | Zlomenina prvej záprstnej kosti,hlava |
| S62.30 | Zlomenina inej záprstnej kosti,časť b.n. |
| S62.31 | Zlomenina inej záprstnej kosti,báza |
| S62.32 | Zlomenina inej záprstnej kosti,diafýza |
| S62.33 | Zlomenina inej záprstnej kosti,krčok |
| S62.34 | Zlomenina inej záprstnej kosti,hlava |
| S62.4 | Viaceré zlomeniny záprstných kostí |
| S62.50 | Zlomenina palca,časť bližšie neurčená |
| S62.51 | Zlomenina palca,horný článok |
| S62.52 | Zlomenina palca,dolný článok |
| S62.60 | Zlomenina iného prsta ruky,časť bližšie neurčená |
| S62.61 | Zlomenina iného prsta ruky,horný článok |
| S62.62 | Zlomenina iného prsta ruky,stredný článok |
| S62.63 | Zlomenina iného prsta ruky,dolný článok |
| S62.7 | Viaceré zlomeniny prstov ruky |
| S62.8 | Zlomenina iných.a bliž.neurč.častí zápäs.a ruky |
| S63.10 | Vykĺbenie prsta ruky,časť bližšie neurčená |
| S63.11 | Vykĺbenie prsta ruky,metakarpofalangový kĺb |
| S63.12 | Vykĺbenie prsta ruky,interfalangový kĺb |
| S63.2 | Viaceré vykĺbenia prstov ruky |
| S63.4 | Úraz.roztrh.väzu prsta ruky,metakarpo-a interfalang.kĺb |
| S63.60 | Vyvrt.a natiah.jedného/viac.prstov,časť bliž.neurč. |
| S63.61 | Vyvrt.a natiah.jedného/viac.prstov,metakarpofalang.kĺb |
| S63.62 | Vyvrt.a natiah.jedného/viac.prstov,interfalangový kĺb |
| S63.68 | Vyvrt.a natiah.jedného /viac.prstov,i.č. |
| S63.7 | Vyvrtnutie a natiahnutie iných a bliž.neurč.častí ruky |
| T87.0 | Kompl.súvisiaca so znovupripojením (č.)HK |

## Diagnóza I02-2

08
I02

| | |
|---|---|
| S01.83 | Otvor.rana(obl.hlavy)v spojení s intrakraniál.poranením |
| S01.86 | Poškod.mäkkých častí III.st.pri zatvor.zlom.,vykĺbení na hlave |
| S01.88 | Poškod.mäkkých častí II.st.pri otvor.zlom.,vykĺbení na hlave |
| S01.89 | Poškod.mäkkých častí III.st.pri otvor.zlom.,vykĺbení na hlave |
| S11.86 | Poškodenie mäk.č.III.st.pri zatvor.zlom./vykĺb.na krku |
| S11.88 | Poškodenie mäk.č.II.st.pri otvor.zlomenine,vykĺbení na krku |
| S11.89 | Poškodenie mäk.č.III.st.pri otvor.zlomenine,vykĺbení na krku |
| S21.83 | Otvor.rana každej č.hrud.v spojení s vnútrohrud.por. |
| S21.86 | Poškodenie mäk.č.III.st.pri zatvor.zlomeninách,vykĺben.na hrud |
| S21.88 | Poškodenie mäk.č.II.st.pri otvor.zlomeninách,vykĺben.na hrud. |
| S21.89 | Poškodenie mäk.č.III.st.pri otvor.zlomeninách,vykĺben.na hrud. |
| S31.83 | Otvor.rana(kaž.č.brucha,drieku,panvy)spoj.s vnútrobruš.poran. |
| S31.86 | Poškoden.mäk.č.III.st.pri zatv.zlom,vykĺb.driek.chrbtice,panvy |
| S31.88 | Poškoden.mäk.č.II.st.pri otv.zlom.,vykĺb.driek.chrbtice,panvy |
| S31.89 | Poškoden.mäk.č.III.st.pri otv.zlom.,vykĺb.driek.chrbtice,panvy |
| S41.86 | Poškodenie mäk.č.III.st.pri zatvor.zlomenine,vykĺbení ramena |
| S41.88 | Poškodenie mäk.č.II.st.pri otvor.zlomenine,vykĺbení ramena |
| S41.89 | Poškodenie mäk.č.III.st.pri otvor.zlomenine,vykĺbení ramena |
| S51.86 | Poškodenie mäk.č.III.st.pri zatvor.zlom./vykĺb.predlak. |
| S51.88 | Poškodenie mäk.č.II.st.pri otvor.zlom./vykĺb.predlak. |
| S51.89 | Poškodenie mäk.č.III.st.pri otvor.zlom./vykĺb.predlak. |
| S61.86 | Pošk.mäk.č.III.st.pri zatvor.zlom./vykĺb.zápäs.a ruky |
| S61.88 | Pošk.mäk.č.II.st.pri otvor.zlom./vykĺb.zápäs.a ruky |
| S61.89 | Pošk.mäk.č.III.st.pri otvor.zlom./vykĺb.zápäs.a ruky |
| S71.86 | Pošk.mäk.č.III.st.pri zatvor.zlom./vykĺb.bedra a stehna |
| S71.88 | Pošk.mäk.č.II.st.pri otvor.zlom./vykĺb.bedra a stehna |
| S71.89 | Pošk.mäk.č.III.st.pri otvor.zlom./vykĺb.bedra a stehna |
| S81.86 | Pošk.mäk.č.III.st.pri zatvor.zlom./vykĺb.predkol. |
| S81.88 | Pošk.mäk.č.II.st.pri otvor.zlom./vykĺb.predkol. |
| S81.89 | Pošk.mäk.č.III.st.pri otvor.zlom./vykĺb.predkol. |
| S91.86 | Poškodenie mäk.č.III.st.pri zatvor.zlom./vykĺb.nohy |
| S91.88 | Poškodenie mäk.č.II.st.pri otvor.zlom./vykĺb.nohy |
| S91.89 | Poškodenie mäk.č.III.st.pri otvor.zlom./vykĺb.nohy |

## Diagnóza I02-3

| | |
|---|---|
| C40.2 | Zhubný nádor kosti a kĺbovej chrupky dlhých kostí DK |
| C41.4 | Zhubný nádor kosti a kĺbovej chrupky panvovej kosti |
| C43.7 | Malígny melanóm dolnej končatiny vrátane bedra |
| C49.2 | Zhubný nádor spojivového a mäkk.tkaniva DK vrátane bedra |
| C49.5 | Zhubný nádor spojivového a mäkkého tkaniva malej panvy |
| C49.6 | Zhubný nádor spojivového a mäkkého tkaniva trupu,bliž.neurč. |
| C49.8 | Zhub.nádor spojiv.a mäk.tkan.,presah.viac.obl. |

## Výkon I02-4

| | |
|---|---|
| 5c984↔ | Rekonštrukcia steny orbity s mikrovaskulár.lalokmi |
| 5t044.1↔ | Transpl.k.tk.s ciev.stopk.s mikrovask.anast:humerus prox. |
| 5t044.2↔ | Transpl.k.tk.s ciev.stopk.s mikrovask.anast:humerus diaf. |
| 5t044.3↔ | Transpl.k.tk.s ciev.stopk.s mikrovask.anast:humerus dist. |
| 5t044.4↔ | Transpl.k.tk.s ciev.stopk.s mikrovask.anast:radius prox. |
| 5t044.5↔ | Transpl.k.tk.s ciev.stopk.s mikrovask.anast:radius diaf. |
| 5t044.6↔ | Transpl.k.tk.s ciev.stopk.s mikrovask.anast:radius distál. |
| 5t044.7↔ | Transpl.k.tk.s ciev.stopk.s mikrovask.anast:ulna prox. |
| 5t044.8↔ | Transpl.k.tk.s ciev.stopk.s mikrovask.anast:ulna diaf. |
| 5t044.9↔ | Transpl.k.tk.s ciev.stopk.s mikrovask.anast:ulna dist. |
| 5t044.e↔ | Transpl.k.tk.s ciev.stopk.s mikrovask.anast:krčok steh.k. |
| 5t044.f↔ | Transpl.k.tk.s ciev.stopk.s mikrovask.anast:femur prox. |
| 5t044.g↔ | Transpl.k.tk.s ciev.stopk.s mikrovask.anast:femur diaf. |
| 5t044.h↔ | Transpl.k.tk.s ciev.stopk.s mikrovask.anast:femur dist. |
| 5t044.k↔ | Transpl.k.tk.s ciev.stopk.s mikrovask.anast:tibia prox. |
| 5t044.m↔ | Transpl.k.tk.s ciev.stopk.s mikrovask.anast:tibia diaf. |
| 5t044.n↔ | Transpl.k.tk.s ciev.stopk.s mikrovask.anast:tibia dist. |
| 5t044.r↔ | Transpl.k.tk.s ciev.stopk.s mikrovask.anast:fibula dist. |
| 5t044.x↔ | Transpl.k.tk.s ciev.stopk.s mikrovask.anast:ostatné k. |
| 5t87a.0↔ | Plast.rekonš.s lok.lal.na sval,fasc:odd.stop.lal:hlava,krk |
| 5t87a.1↔ | Pl.rekonš.s lok.lal.na sval,fasc:odd.stopky lal:rameno,axila |
| 5t87a.2↔ | Pl.rekonš.s lok.lal.na sval,fasc:odd.stop.lal:ram.,lakeť |
| 5t87a.3↔ | Pl.rekonš.s lok.lal.na sval,fasc:odd.stopky lal:predl. |
| 5t87a.4↔ | Pl.rekonš.s lok.lal.na sval,fasc:odd.stop.lal:hr.stena,chrb. |
| 5t87a.5↔ | Pl.rekonš.s lok.lal.na sval,fasc:odd.stop.lal:bruš.stena |
| 5t87a.6↔ | Pl.rekonš.s lok.lal.na sval,fasc:odd.stop.lal:ing,gen,gl.obl. |
| 5t87a.7↔ | Pl.rekonš.s lok.lal.na sval,fasc:odd.stop.lal:steh,kol. |
| 5t87a.8↔ | Pl.rekonš.s lok.lal.na sval,fasc:odd.stop.laloka:predkol |
| 5t87a.9↔ | Pl.rekonš.s lok.lal.na sval.a fasc:odd.stop.lal:noha |
| 5t87a.x↔ | Pl.rekonš.s lok.lal.na sval,fasc:odd.stopky laloka:ost. |
| 5t885.0↔ | Transpl.fasciokut.lal.sv,šľ.a fasc.mikrovask.anast:hl,krk |
| 5t885.1↔ | Tx.fasciokut.lal.sv,šľ.a fasc.mikrovask.anast:rameno,axila |
| 5t885.2↔ | Tx.fasciokut.lal.sv,šľ.a fasc.mikrovask.anast:ram,lakeť |
| 5t885.3↔ | Transplant.fasciokut.lal.sv,šľ.a fasc.mikrovask.an:predlakt |
| 5t885.4↔ | Tx.fasciokut.lal.sv,šľ.a fasc.mikrovask.anast:hr.stena,chrb. |
| 5t885.5↔ | Tx.fasciokut.lal.sv,šľ.a fasc.mikrovask.anast:bruš.stena |
| 5t885.6↔ | Tx.fasciokut.l.sv,šľ.a fasc.mikrovask.anast:inguin,gen,gl.obl. |
| 5t885.7↔ | Tx.fasciokut.lal.sv,šľ.a facs.mikrovask.anast:steh,kol. |
| 5t885.8↔ | Tx.fasciokut.lal.sv,šľ.a fasc.mikrovask.anast:predk. |
| 5t885.9↔ | Tx.fasciokut.lal.sv.šľ.a fas.mikrovask.anast:noha |
| 5t885.x↔ | Transplantácia fasciokut.lal.sv.šľ.a fas.mikrovask.anast:ost. |
| 5t886.0↔ | Transplant.septokut.lal.sv,šľ.a fasc.mikrovask.anast:hlava,krk |
| 5t886.1↔ | Tx.septokut.lal.sv,šľ.a fasc.mikrovask.anast:rameno,axila |
| 5t886.2↔ | Tx.septokut.lal.sv,šľ.a fasc.mikrovask.anast:ram,lakeť |

| | |
|---|---|
| 5t886.3↔ | Transpl.septokut.lal.sv,šľ.a fasc.mikrovask.anast:predlakt |
| 5t886.4↔ | Tx.septokut.lal.sv,šľ.a fasc.mikrovask.anast:hr.sten,chrb. |
| 5t886.5↔ | Tx.septokut.lal.sv,šľ.a fasc.mikrovask.anast:bruš.stena |
| 5t886.6↔ | Tx.septokut.lal.sv,šľ.a fasc.mikrovask.anast:ing,gen,gl.obl. |
| 5t886.7↔ | Tx.septokut.lal.sv,šľ.a fasc.mikrovask.anast:steh.,kol. |
| 5t886.8↔ | Tx.septokut.lal.sv,šľ.a fasc.mikrovask.anast:predkol |
| 5t886.9↔ | Tx.septokut.lal.sv,šľ.a fasc.mikrovask.anast:noha |
| 5t886.x↔ | Tx.septokut.lal.sv,šľ.a fasc.mikrovask.anast:ost. |
| 5t887.0↔ | Tx.myokut.lal.sv,šľ.a fasc.mikrovask.anast:hlava,krk |
| 5t887.1↔ | Tx.myokut.lal.sv,šľ.a fasc.mikrovask.anast:rameno,axila |
| 5t887.2↔ | Tx.myokut.lal.sv,šľ.a fasc.mikrovask.anast:ram,lakeť |
| 5t887.3↔ | Tx.myokut.laloka sv,šľ.a fasc.mikrovask.anast:predlakt |
| 5t887.4↔ | Tx.myokut.lal.sv,šľ.a fasc.mikrovask.anast:hr.stena,chrb. |
| 5t887.5↔ | Tx.myokut.lal.sv,šľ.a fasc.mikrovask.anast:bruš.stena |
| 5t887.6↔ | Tx.myokut.lal.sv,šľ.a fasc.mikrovask.anast:inguin,gen,gl.obl. |
| 5t887.7↔ | Tx.myokut.lal.sv,šľ.a fasc.mikrovask.anast:steh,kol. |
| 5t887.8↔ | Transpl.myokut.lal.sv,šľ.a fasc.mikrovask.anast:predk. |
| 5t887.9↔ | Tx.myokut.lal.sv,šľ.a fasc.mikrovask.anastomózou:noha |
| 5t887.x↔ | Transplantácia myokut.lal.sv,šľ.a fasc.mikrovask.anast:ost. |
| 5t888.0↔ | Tx.osteo-myokut/fasciok.l.sv,šľ.a f.mikrovask.anast:hl,krk |
| 5t888.1↔ | Tx.osteo-myok/fasciok.l.sv,šľ.a f.mikrov.anast:rameno,axila |
| 5t888.2↔ | Tx.osteo-myok/fasciok.l.sv,šľ.a f.mikrovask.anast:ram,lakeť |
| 5t888.3↔ | Tx.osteo-myokut/fasciok.l.sv,šľ.a f.mikrovask.anast:predl. |
| 5t888.4↔ | Tx.osteo-myok/fasciok.l.sv,šľ.a f.mikrov.anast:hr.st,chrb. |
| 5t888.5↔ | Tx.osteo-myokut/fasciok.l.sv,šľ.a f.mikrov.anast:bruš.st. |
| 5t888.6↔ | Tx.osteo-myok/fasciok.l.sv,šľ.a f.mikro.anast:ing,gen,gl.obl. |
| 5t888.7↔ | Tx.osteo-myok/fasciok.l.sv,šľ.a f.mikrov.anas:steh,kol. |
| 5t888.8↔ | Tx.osteo-myokut/fasciok.l.sv,šľ.a f.mikrov.anas:predkol. |
| 5t888.9↔ | Tx.osteo-myokut/fasciok.l.sv,šľ.a f.mikrovask.anast:noha |
| 5t888.x↔ | Transpl.osteo-myokut/fasciok.l.sv,šľ.a f.mikrovask.anast:ost. |
| 5t889.0↔ | Tx.iného transpl.sv,šľ.a fasc.mikrovask.anast:hlava,krk |
| 5t889.1↔ | Tx.iného transpl.sv,šľ.a fasc.mikrovask.anast:rameno,axila |
| 5t889.2↔ | Tx.iného transpl.sv,šľ.a fasc.mikrovask.anast:ram,lakeť |
| 5t889.3↔ | Tx.iného transpl.sv,šľ.a fasc.mikrovask.anast:predl. |
| 5t889.4↔ | Tx.iného transpl.sv,šľ.a fasc.mikrovask.anast:hr.stena,chrb. |
| 5t889.5↔ | Tx.iného transpl.sv,šľ.a fasc.mikrovask.anast:br.stena |
| 5t889.6↔ | Tx.i.transpl.sv,šľ.a fasc.mikrovask.anast:inguin,genit,gl.obl. |
| 5t889.7↔ | Tx.iného transpl.sv,šľ.a fasc.mikrovask.anast:steh,kol. |
| 5t889.8↔ | Tx.iného transpl.sv,šľ.a fasc.mikrovask.anast:predk. |
| 5t889.9↔ | Transplantácia i.transpl.sv,šľ.a fasc.mikrovask.anast:noha |
| 5t889.x↔ | Tx.iného transplantátu sv,šľ.a fasc.mikrovask.anast:ost. |
| 5t88x.0↔ | Iné odobr.a tx.sv,šľ.a fasc.mikrovask.anast:hlava,krk |
| 5t88x.1↔ | Iné odobr.a tx.sv,šľ.a fasc.mikrovask.anast:rameno,axila |
| 5t88x.2↔ | Iné odobr.a tx.sv,šľ.a fasc.mikrovask.anast:ram,lakeť |
| 5t88x.3↔ | Iné odobr.a tx.sv,šľ.a fasc.mikrovask.anast:predl. |
| 5t88x.4 | Iné odobr.a tx.sv,šľ.a fasc.mikrovask.anast:hr.stena,chrb. |
| 5t88x.5 | Iné odobr.a tx.sv,šľ.a fasc.mikrovask.anast:bruš.stena |
| 5t88x.6 | Iné odobr.a tx.sv,šľ.a fasc.mikrov.anast:inguin,gen,glut.obl. |
| 5t88x.7↔ | Iné odobr.a tx.sv,šľ.a fasc.mikrovask.anast:steh,kol. |
| 5t88x.8↔ | Iné odobr.a tx.sv,šľ.a fasc.mikrovask.anast:predk. |
| 5t88x.9↔ | Iné odobr.a tx.sv,šľ.a fasc.mikrovask.anast:noha |
| 5t88x.x↔ | Iné odobr.a transplantácia sv,šľ.a fasc.mikrovask.anast:ost. |
| 5t900↔ | Replantácia v oblasti nad lakťom |
| 5t901↔ | Replantácia v oblasti lakťa |
| 5t902↔ | Replantácia v oblasti predlaktia |
| 5t903↔ | Replantácia v oblasti zápästia |
| 5t904↔ | Replantácia v oblasti strednej časti ruky |
| 5t905↔ | Replantácia palca ruky |
| 5t906↔ | Replantácia v oblasti prstov ruky |
| 5t910↔ | Replantácia v oblasti stehna |
| 5t911↔ | Replantácia v oblasti kolena |
| 5t912↔ | Replantácia v oblasti predkolenia |
| 5t913↔ | Replantácia v oblasti členka |
| 5t914↔ | Replantácia v oblasti stredu šlapy |
| 5t915↔ | Replantácia prstu nohy |
| 5t91x↔ | Replantácia v oblasti DK,ostatné |
| 5v144.4 | Radik.a rozs.odstr.ch.t.na k.a podk.s tx/transpoz:o.č.hlavy |
| 5v144.6↔ | Rad.a rozs.odstr.ch.t.na k.a podk.s tx/transpoz:ram,axila |
| 5v144.7↔ | Radik.a rozs.odstr.ch.t.na k.a podk.s tx/transpoz:ram,lak. |
| 5v144.8↔ | Rad.a rozs.odstr.chor.tk.na k.a podkož.s tx/transpoz:predlak |
| 5v144.a | Rad.a rozs.odstr.ch.t.na k.a podk.s tx/transpoz:hrud.st.,chrb |
| 5v144.b | Rad.a rozs.odstr.ch.t.na koži a podk.s tx/transpoz:bruš.obl. |
| 5v144.c | Rad.a rozs.odstr.ch.t.na k.a podk.s tx/transpoz:inguin,genit.o |
| 5v144.d | Rad.a rozs.odstr.ch.t.na k.a podk.s tx/transpoz:glut.obl. |
| 5v144.e↔ | Radik.a rozs.ods.chor.tk.na koži a podk.s tx/trp:stehno,kol |
| 5v144.f↔ | Radik.a rozs.odstr.chor.tk.na k.a podk.s tx/transpoz:predkol. |
| 5v144.g↔ | Rad.a rozs.odstr.ch.t.na koži a podk.s tx/transpoz:noha |
| 5v144.x↔ | Radik.a rozs.odstr.ch.t.na koži a podk.s tx/transpozíciou:ost. |
| 5v145.4 | Rad.a rozs.ods.ch.tk.k.a podk.tx/transpoz,mikrogr.ch:i.č.hlavy |
| 5v145.6↔ | R.a rozs.ods.ch.tk.k.a podk.tx/transpoz,mikrog.chir:ram,axila |
| 5v145.7↔ | R.a rozs.ods.ch.tk.k.a podk.tx/transpoz,mikrograf.chir:ram,lak |
| 5v145.8↔ | R.a roz.ods.ch.tk.ko.a podk.transpl/transpo,mikr.ch:predlak |
| 5v145.a | Rad.a rozs.ods.ch.tk.k.a podk.tx/transpoz,mik.chir:hrud.st,chr |
| 5v145.b | Rad.a roz.ods.ch.tk.k.a podk.tx/transpo,mikrogr.chi:bruš.o |
| 5v145.c | Rad.a rozs.ods.ch.tk.k.a podk.tx/transpoz,mikrog.ch:ingv,genit |
| 5v145.d | Rad.a rozs.ods.ch.tk.kože a podk.tx/transpoz,mikrog.chi:glut.o |
| 5v145.e↔ | Rad.a roz.ods.ch.tk.k.a podk.tx/transpoz,mikrog.chi:stehn,kol |
| 5v145.f↔ | Rad.a rozs.ods.ch.tk.k.a podk.tx/transpoz,mikrogr.chi:predkol |
| 5v145.g↔ | Rad.a rozs.ods.ch.tk.k.a podk.tx/transpoz,mikrogr.chir:noha |
| 5v145.x↔ | Rad.a rozs.ods.ch.tk.kože a podk.tx/transpoz,mikrogr.chir:ost |
| 5v220.4 | Voľ.tx.kože u príjem:čiast.dermoepid.štep,malá pl:ost.č.hlavy |
| 5v220.6↔ | Voľ.tx.kože,príjemca:čiast.dermoepid.štep,malá pl:ram,axil |
| 5v220.7↔ | Voľ.tx.kože,príjemca:čiast.dermoepi.štep,malá pl:ram,lakeť |
| 5v220.8↔ | Voľ.tx.kože,príjemca:čiast.dermoepid.štep,malá pl:predlakt |
| 5v220.a | Voľ.tx.k,príjemca:čias.dermoepid.štep,malá.pl:hrud.st.,chrb |
| 5v220.b | Voľ.tx.kože,príjemca:čiast.dermoepid.štep,malápl:bruš.obl. |
| 5v220.c | Voľ.tx.kože,príjemca:čias.dermoepid.štep,malá pl:ingv,genit. |
| 5v220.d | Voľ.tx.kože,príjemca:čiast.dermoepi.štep,malá pl:glut.obl. |
| 5v220.e↔ | Voľ.tx.kože,príjemca:čiast.dermoepi.štep,malá pl:stehno,kol |
| 5v220.f↔ | Voľ.tx.kože,príjemca:čias.dermoep.štep,malá pl:predkol |
| 5v220.g↔ | Voľ.tx.kože,príjemca:čiast.dermoepi.štep,malá pl:noha |
| 5v220.x↔ | Voľ.tx.kože,príjemca:čias.dermoepid.štep,malá plocha:ost. |
| 5v221.4 | V.tx.kože,príjem:čiast.dermoepi.štep-gran.k,malá pl:ost.č.hl |
| 5v221.5 | V.tx.kože,príjem:čiast.dermoepi.štep-granul.koži,malá pl:krk |
| 5v221.6↔ | V.tx.kože,príjemca:čias.dermoep.štep-gran.k,malá pl:ram,axi |
| 5v221.7↔ | V.tx.kože,príjem:čias.dermoep.štep-granul.k,malá pl:ram,lak. |
| 5v221.8↔ | Voľ.tx.k,príjem:čiast.dermoepi.štep- gran.k,malá pl:predlakt |
| 5v221.a | V.tx.kože,príjem:čias.dermoep.štep-gran.k,malá pl:hr.st,chrb |
| 5v221.b | Voľ.tx.kože,príjem:čias.dermoepid.štep-gran.k,malá pl:bruš.o |
| 5v221.c | Voľ.tx.kože,príjem:čiast.dermoep.štep-gran.k,ma.pl:ing,gen.o |
| 5v221.d | Voľ.tx.kože,príjem:čias.dermoep.štep-gran.koži,malá pl:glut.o |
| 5v221.e↔ | Voľ.tx.kože,príjem:čias.dermoep.štep-granul.k,ma.pl:steh,kol |
| 5v221.f↔ | V.tx.kože,príjemca:čiast.dermoepi.štep-gran.k,ma.pl:predkol |
| 5v221.g↔ | V.tx.kože,príjem:čiast.dermoepid.štep-gran.k,mal.pl:noha |
| 5v221.x↔ | V.tx.kože,príjemca:čias.dermoepid.štep-granul.k,malá pl:ost. |
| 5v222.4 | V.tx.kože,príjemca:kompl.dermoepid.štep,malá pl:ost.č.hlavy |
| 5v222.6↔ | Voľ.tx.kože,príjemca:komp.dermoepid.štep,ma.pl:ram,axila |
| 5v222.7↔ | Voľ.tx.kože,príjemca:kompl.dermoepi.štep,malá pl:ram,lak |
| 5v222.8↔ | Voľ.tx.kože,príjemca:kompl.dermoepid.št,malá pl:predlakt |
| 5v222.a | V.tx.kože,príjem:kompl.dermoep.št,malá pl:hrud.sten,chrb |
| 5v222.b | Voľ.tx.kože,príjmca:kompl.dermoepid.št,malá pl:bruš.o |
| 5v222.c | Voľ.tx.kože,príjemca:kompl.dermoepi.štep,ma.pl:ingv,genit.o |
| 5v222.d | Voľ.tx.kože,príjemca:kompl.dermoepid.št,malá pl:glut.o. |
| 5v222.e↔ | Voľ.tx.kože,príjemca:kompl.dermoepi.št,malá pl:stehno,kol |
| 5v222.f↔ | Voľ.tx.kože,príjemca:kompl.dermoepi.št,malá pl:predkol |
| 5v222.g↔ | Voľ.tx.kože,príjemca:kompl.dermoepi.štep,malá pl:noha |
| 5v222.x↔ | Voľ.tx.kože,príjemca:kompl.dermoepi.štep,malá plocha:ost |
| 5v224.4 | Voľ.tx.kože,príjemca:čias.dermoepid.štep,veľká pl:ost.č.hlavy |
| 5v224.5 | Voľ.tx.kože,príjemca:čiast.dermoepid.štep,veľká pl:krk |
| 5v224.6↔ | Voľ.tx.kože,príjemca:čiast.dermoepi.štep,veľká pl:ram,axila |
| 5v224.7↔ | Voľ.tx.kože,príjemca:čiat.dermoepid.štep,veľká pl:ram,lakeť |
| 5v224.8↔ | V.tx.kože,príjemca:čiast.dermoepid.štep,veľká pl:predlaktie |
| 5v224.a | Voľ.tx.kože,príjem:čiast.dermepid.štep,veľká pl:hrud.st.,chrb |
| 5v224.b | Voľ.tx.kože,príjemca:čiast.dermoepid.štep,veľká pl:bruš.obl. |
| 5v224.c | Voľ.tx.kože,príjemca:čiast.dermoepid.štep,veľ.pl:ingv,gen.o |
| 5v224.d | Voľ.tx.kože,príjemca:čiast.dermoepid.št,veľká pl:glut.obl |
| 5v224.e↔ | Voľ.tx.kože,príjemca:čiast.dermoepi.štep,veľká pl:stehn,kol |
| 5v224.f↔ | V.tx.kože,príjemca:čiast.dermoepid.štep,veľká pl:predkol |
| 5v224.g↔ | Voľ.tx.kože,príjemca:čiast.dermoepiderm.štep,veľká pl:noha |
| 5v224.x↔ | Voľ.tx.kože,príjemca:čiast.dermoepider.št,veľká plocha:ost. |

| | |
|---|---|
| 5v225.4 | V.tx.kože,príjem:čias.dermoepi.štep-gran.k,veľ.pl:ost.č.hlavy |
| 5v225.5 | Voľ.tx.kože,príjemca:čiast.dermoepi.štep-gran.k,veľ.pl:krk |
| 5v225.6↔ | Voľ.tx.kože,príjem:čiast.dermoepi.štep-gran.k,veľ.pl:ram,axi |
| 5v225.7↔ | V.tx.kože,príjemca:čiast.dermoepi.štep-gran.k,veľ.pl:ram,lak |
| 5v225.8↔ | Voľ.tx.k,príjemca:čiast.dermoep.št.-gran.k,veľ.pl:predlakt |
| 5v225.a | V.tx.kože,príjem:čiast.dermoepid.št-gran.k,veľ.pl:hrud.st,chrb |
| 5v225.b | Voľ.tx.kože,príjemca:čiais.dermoepi.št-gran.k,veľ.pl:bruš.o |
| 5v225.c | V.tx.kože,príjemca:čiast.dermoepi.št-gran.k,veľ.pl:ingv,gen.o |
| 5v225.d | V.tx.kože,príjemca:čiast.dermoepid.št-gran.k,veľ.pl:glut.o |
| 5v225.e↔ | V.tx.kože,príjemca:čiast.dermoepi.št.-gran.k,veľ.pl:stehn,kol |
| 5v225.f↔ | Voľ.tx.kože,príjemca:čiast.dermoepi.št.-gran.k,veľ.pl:predkol |
| 5v225.g↔ | Voľ.tx.kože,príjemca:čiast.dermoepi.št-gran.k,veľ.pl:noha |
| 5v225.x↔ | V.tx.kože,príjem:čiast.dermoepid.štep-granul.koži,veľ.pl:ost |
| 5v226.4 | Voľ.tx.kože,príjemca:kompl.dermoepi.št,veľ.pl:ost.č.hlavy |
| 5v226.6↔ | Voľ.tx.kože,príjemca:kompl.dermoepi.št,veľká pl:ram,axi |
| 5v226.7↔ | Voľ.tx.kože,príjemca:kompl.dermoepi.št,veľ.pl:ram,lak |
| 5v226.8↔ | Voľ.tx.kože,príjemca:kompl.dermoepid.štep,veľ.pl:predlakt |
| 5v226.a | V.tx.kože,príjemca:kompl.dermoepi.štep,veľ.pl:hrud.st,chrb |
| 5v226.b | Voľ.tx.kože,príjemca:kompl.dermoepid.štep,veľ.pl:bruš.o |
| 5v226.c | Voľ.tx.kože,príjemca:kompl.dermoepi.štep,veľ.pl:ingv,genit.o |
| 5v226.d | Voľ.tx.kože,príjemca:kompl.dermoepid.štep,veľ.pl:glut.obl. |
| 5v226.e↔ | V.tx.kože,príjemca:kompl.dermoepid.štep,veľ.pl:stehn,kol |
| 5v226.f↔ | Voľ.tx.kože,príjemca:kompl.dermoepid.štep,veľká pl:predkol |
| 5v226.g↔ | Voľ.tx.kože,príjemca:kompl.dermoepid.štep,veľká pl:noha |
| 5v226.x↔ | Voľná tx.kože,príjemca:kompl.dermoepid.štep,veľ.plocha:ost |
| 5v22a.4 | Voľ.tx.kože,príjem:náhr.k.kult.keratinoc,malá pl:ost.č.hlavy |
| 5v22a.5 | Voľ.tx.kože,príjemca:náhr.kože kult.keratinocyt,malá pl:krk |
| 5v22a.6↔ | Voľ.tx.kože,príjem:náhr.k.kult.keratinoc,malá pl:ram,axi |
| 5v22a.7↔ | Voľ.tx.kože,príjem:náhr.k.kult.keratinocyt,ma.pl:ram,lak |
| 5v22a.8↔ | Voľ.tx.kože,príjem:náhr.k.kult.keratinoc,malá.pl:predlakt |
| 5v22a.a | Voľ.tx.kože,príjem:náhr.k.kult.keratinoc.,mal.pl:hr.st,chrb |
| 5v22a.b | Voľ.tx.kože,príjem:náhr.k.kult.keratinoc,malá pl:bruš.o |
| 5v22a.c | Voľ.tx.kože,príjem:náhr.k.kult.keratinoc,malá pl:ingv,gen.o |
| 5v22a.d | Voľ.tx.kože,príjemca:náhr.k.kultiv.keratinoc,malá pl:glut.o |
| 5v22a.e↔ | Voľ.tx.kože,príjemca:náhr.k.kultiv.keratinoc,ma.pl:stehn,kol |
| 5v22a.f↔ | Voľ.tx.kože,príjem:náhr.k.kultiv.keratinoc,malá pl:predkol |
| 5v22a.g↔ | Voľ.tx.kože,príjem:náhr.kože kultiv.keratinoc,malá pl:noha |
| 5v22a.x↔ | Voľ.tx.kože,príjem:náhr.kože kultiv.keratinocyt,malá pl:ost |
| 5v22b.4 | Voľ.tx.kože,príjem:náhr.k.kultiv.keratinoc,veľká pl:ost.č.hlavy |
| 5v22b.5 | V.tx.kože,príjem:náhr.kože kultiv.keratinocyt,veľká pl:krk |
| 5v22b.6↔ | Voľ.tx.kože,príjem:náhr.kože kultiv.keratinoc,.veľ.pl:ram,axi |
| 5v22b.7↔ | V.tx.kože,príjemca:náhr.k.kultiv.keratinocyt,veľ.pl:ram,lak. |
| 5v22b.8↔ | Voľ.tx.kože,príjemca:náhr.k.kultiv.keratinocyt,veľ.pl:predlakt |
| 5v22b.a | Voľ.tx.kože,príjem:náhr.k.kult.keratinocyt,veľ.pl:hrud.st,chrb |
| 5v22b.b | Voľ.tx.kože,príjem:náhr.k.kultiv.keratinocyt,veľ.pl:bruš.o |
| 5v22b.c | Voľ.tx.kože,príjem:náhr.k.kultiv.keratinoc,veľ.pl:ing,genit.o |
| 5v22b.d | Voľ.tx.kože,príjemca:náhr.k.kult.keratinoc,veľ.pl:glut.obl. |
| 5v22b.e↔ | Voľ.tx.kože,príjemca:náhr.kože kultiv.keratin,veľ.pl:stehn,kol |
| 5v22b.f↔ | Voľ.tx.kože,príjem:náhr.k.kultiv.keratinoc,veľká pl:predkol |
| 5v22b.g↔ | Voľ.transpl.kože,príjem:náhr.kože kultiv.keratinoc,vplo:noha |
| 5v22b.x↔ | Voľ.tx.kože,príjemca:náhr.kože kultiv.keratinocyt,veľká pl:ost |
| 5v230.4 | Lokál.lal.plast.kožea podk:dilatač.plast,malá pl:ost.č.hlavy |
| 5v230.6↔ | Lokál.lal.plast.kože a podk:dilatačná plast,malá pl:ram,axila |
| 5v230.7↔ | Lok.lalolok.plast.kože a podk:dilatač.plast,malá pl:ram,laket' |
| 5v230.8↔ | Lokál.lalok.plast.kože a podk:dilatačná plast,malá pl:predlakt |
| 5v230.a | Lok.lalok.plast.kože a podk:dilatač.plast,malá pl:hrud.st,chrb |
| 5v230.b | Lokál.lal.plast.kože a podkožia:dilatačná plast,malá pl:bruš.o. |
| 5v230.c | Lok.lalok.plast.kože a podk:dilatač.plast,mal.pl:ingv,genit.o |
| 5v230.d | Lok.lalok.plast.kože a podk:dilatač.plast,malá pl:gluteál.obl. |
| 5v230.e↔ | Lokál.lal.plast.kože a podk:dilatačná plast,malá pl:stehno,kol |
| 5v230.f↔ | Lokál.lalok.plast.kože a podk:dilatač.plast,malá pl:predkol |
| 5v230.g↔ | Lokál.lalok.plast.kože a podk:dilatač.plast,malá pl:noha |
| 5v230.x↔ | Lokál.lalok.plast.kože a podkožia:dilatačná plast,malá pl:ost. |
| 5v231.4 | Lok.lal.plast.kože a podk:plast.rotovan.lal,malá pl:ost.č.hlavy |
| 5v231.6↔ | Lok.lal.plast.kože a podk:plast.rotovan.lal,malá pl:ram,axila |
| 5v231.7↔ | Lokál.lal.plast.kože a podk:plast.rotovan.lal,malá pl:ram,lak |
| 5v231.8↔ | Lok.lalok.plast.kože a podk:plast.rotov.lal,malá pl:predlakt |
| 5v231.a | Lok.lal.plast.kože a podk:plats.rotov.lal,malá pl:hrud.st,chrb |
| 5v231.b | Lok.lal.plast.kože a podk:plast.rotovan.lal,malá pl:bruš.o. |
| 5v231.c | Lok.lal.plast.kože a podk:plast.rotov.lal,malá pl:ingv,genit.o |
| 5v231.d | Lokál.lal.plast.kože a podk:plast.rotovan.lal,malá pl:glut.obl |
| 5v231.e↔ | Lok.lalok.plast.kože a podk:plast.rotov.lal,malá pl:stehno,kol |
| 5v231.f↔ | Lok.lalok.plast.kože a podk:plast.rotovan.lal,malá pl:predkol |
| 5v231.g↔ | Lok.lal.plast.kože a podk:plast.rotovan.lal,malá pl:noha |
| 5v231.x↔ | Lokál.lal.plast.kože a podkož:plast.rotovaným lal,malá pl:ost |
| 5v232.4 | Lok.lal.plast.kože a podk:transpozič.plast,malá pl:ost.č.hlavy |
| 5v232.6↔ | Lok.lalok.plast.kože a podk:transpozič.plast,malá pl:ram,axi |
| 5v232.7↔ | Lok.lalok.plast.kože a podk:transpozič.plast,malá pl:ram,laket' |
| 5v232.8↔ | Lok.lalok.plast.kože a podk:transpozič.plast,malá pl:predlakt |
| 5v232.a | Lok.lal.plast.kože a podk:transpozič.plast,ma.pl:hrud.st,chrb |
| 5v232.b | Lok.lal.plast.kože a podk:transpozič.plast,malá pl:bruš.obl |
| 5v232.c | Lok.lal.plast.kože a podk:transpozič.plast,malá pl:ingv,genit.o |
| 5v232.d | Lok.lalok.plast.kože a podk:transpozič.plast,malá pl:glut.o |
| 5v232.e↔ | Lok.lalok.plast.kože a podk:transpozič.plast,malá pl:stehn,kol |
| 5v232.f↔ | Lok.lal.plast.kože a podk:transpozič.plast,malá pl:predkol |
| 5v232.g↔ | Lok.lal.plast.kože a podk:transpozič.plast,malá pl:noha |
| 5v232.x↔ | Lok.lalok.plast.kože a podk:transpozič.plast,malá plocha:ost |
| 5v233.4 | Lok.lal.plast.kože a podk:plast.ostrovček.lal,ma.pl:ost.č.hlavy |
| 5v233.5 | Lok.lal.plast.kože a podk:plast.ostrovčekov.lal,malá pl:krk |
| 5v233.6↔ | Lok.lal.plast.kože a podk:plast.ostrovček.lal,malá pl:ram,axi |
| 5v233.7↔ | Lok.lal.plast.kože a podk:plast.ostrovček.lal,malá pl:ram,lak |
| 5v233.8↔ | Lok.lal.plast.kože a podk:plast.ostrovček.lal,malá pl:predlakt |
| 5v233.a | Lok.lal.plast.k.a podk:plast.ostrovček.lalok,malá pl:hr.st,chrb |
| 5v233.b | Lok.lal.plast.kože a podk:plast.ostrovček.lal,malá pl:bruš.o |
| 5v233.c | Lok.lal.plast.k.a podk:plast.ostrovček.lal,mal.pl:inguin,gen.o |
| 5v233.d | Lok.lal.plast.k.a podk:plast.ostrovček.lal,mal.pl:glut.obl. |
| 5v233.e↔ | Lok.lal.plast.k.a podk:plast.ostrovč.lal,mal.pl:steh.a kolen |
| 5v233.f↔ | Lokál.lalok.plast.k.a podk:plast.ostrovček.lal,malá pl:predkol |
| 5v233.g↔ | Lok.lal.plast.kože a podk:plast.ostrovček.lal,malá pl:noha |
| 5v233.x↔ | Lok.lal.plast.kože a podk:plast.ostrovček.lal,malá plocha:ost |
| 5v234.4 | Lok.lal.plast.kože a podk:Z-plast,malá pl:ostat.časti hlavy |
| 5v234.6↔ | Lokál.lalok.plast.kože a podkož:Z-plast,malá pl:rameno,axila |
| 5v234.7↔ | Lok.lal.plast.kože a podkožia:Z-plast,malá pl:rameno,laket' |
| 5v234.8↔ | Lokál.lalok.plast.kože a podkožia:Z-plast,malá pl:predlaktie |
| 5v234.a | Lok.lalok.plast.kože a podk:Z-plast,malá pl:hrud.stena,chrbát |
| 5v234.b | Lokál.lalok.plast.kože a podkož:Z-plastika,malá pl:bruš.o. |
| 5v234.c | Lok.lal.plast.kože a podkož:Z-plast,malá pl:inguin,genit.o |
| 5v234.d | Lokál.lal.plast.kože a podkož:Z-plastika,malá pl:gluteál.obl. |
| 5v234.e↔ | Lok.lalok.plast.kože a podkož:Z-plast,malá pl:stehno,koleno |
| 5v234.f↔ | Lokál.lalok.plast.kože a podkož:Z-plastika,malá pl:predkol |
| 5v234.g↔ | Lokál.lalok.plast.kože a podkožia:Z-plast,malá pl:noha |
| 5v234.x↔ | Lokál.lalol.plastika kože a podkožia:Z-plast,malá pl:ost |
| 5v235.4 | Lokál.lalok.plast.kože a podk:dilatač.plast,veľká pl:ost.č.hlavy |
| 5v235.5 | Lokál.lal.plast.kože a podkož:dilatačná plast,veľká pl:krk |
| 5v235.6↔ | Lok.lalok.plast.kože a podk:dilatač.plast,veľ.pl:rameno,axila |
| 5v235.7↔ | Lokál.lal.plast.kože a podk:dilatač.plast,veľká pl:ram,lak |
| 5v235.8↔ | Lok.lalok.plast.koež a podk:dilatač.plast,veľká pl:predlakt |
| 5v235.a | Lok.lalok.plast.kože a podkož:dilatač.plast,veľ.pl:hrud.st,chrb |
| 5v235.b | Lokál.lalok.plast.kože a podk:dilatač.plast,veľká pl:bruš.o. |
| 5v235.c | Lok.lalok.plast.kože a podk:dilatač.plast,veľ.pl:inguin,genit.o |
| 5v235.d | Lok.lal.plast.kože a podk:dilatač.plast,veľká plocha:gluteál.o |
| 5v235.e↔ | Lok.lalok.plast.kože a podkož:dilatač.plast,veľká pl:stehn,kol |
| 5v235.f↔ | Lokál.lalok.plast.kože a podkož:dilatač.plast,veľká pl:predkol |
| 5v235.g↔ | Lok.lalok.plast.kože a podkož:dilatač.plast,veľká pl:noha |
| 5v235.x↔ | Lok.lalok.plast.kože a podk:dilatačná plast.veľká plocha:ost |
| 5v236.4 | Lok.lal.plast.kože a podkož:plast.rotovan.lal,veľ.pl:ost.č.hlavy |
| 5v236.5 | Lok.lal.plast.kože a podk:plast.rotovan.lalokom,veľ.pl:krk |
| 5v236.6↔ | Lok.lal.plast.kože a podk:plast.rotovan.lal,veľ.pl:ram,axila |
| 5v236.7↔ | Lok.lal.plast.kože a podk:plast.rotovan.lal,veľká pl:ram,lak |
| 5v236.8↔ | Lok.lalok.plast.kože a podk:plast.rotovan.lal,veľká pl:predlakt |
| 5v236.a | Lok.lalok.plast.kože a podk:plast.rotov.lal,veľká pl:hr.st,chrb |
| 5v236.b | Lokál.lalok.plast.kože a podk:plast.rotovan.lal,veľká pl:bruš.o |
| 5v236.c | Lok.lalok.plast.kože a podk:plast.rotov.lal,veľ.pl:inguin,gen.o |
| 5v236.d | Lok.lalok.plast.kože a podk:plast.rotovan lal,veľ.pl:glut.obl |
| 5v236.e↔ | Lokál.lal.plast.kože a podk:plast.rotovan.lal,veľ.pl:stehn,kol |
| 5v236.f↔ | Lok.lal.plast.kože a podk:plast.rotovan.lal,veľ.pl:predkol |
| 5v236.g↔ | Lokál.lal.plast.kože a podk:plast.rotovan lal,veľ.pl:noha |
| 5v236.x↔ | Lokál.lal.plast.kože a podk:plast.rotovaným lal,veľká pl:ost |
| 5v237.4 | Lok.lal.plast.kože a podk:transpoz.plast,veľ.pl:ost.č.hlavy |
| 5v237.5 | Lok.lal.plast.kože a podk:transpozič.plast,veľ.plocha:krk |

| | |
|---|---|
| 5v237.6↔ | Lok.lal.plast.kože a podk:transpozič.plast,veľ pl:ram,axila |
| 5v237.7↔ | Lok.lal.plast.kože a podk:transpozič.plast,veľ.pl:ram,lakeť |
| 5v237.8↔ | Lok.lal.plast.kože a podk:transpozič.plast,veľ.pl:predlakt |
| 5v237.a | Lok.lal.plast.k.a podk:transpoz.plast,veľ.pl:hrud.st,chrbát |
| 5v237.b | Lok.lal.plast.kože a podk:transpozič.plast,veľ.pl:bruš.obl |
| 5v237.c | Lok.lal.plast.k.a podkož:transpozič .plast,veľ.pl:ingui,genit.o |
| 5v237.d | Lok.lal.plast.kože a podkož:transpozič.plast,veľ.pl:glut.obl |
| 5v237.e↔ | Lok.lal.plast.k.a podkož:transpozič.plast,veľ.pl:stehno,koleno |
| 5v237.f↔ | Lok.lal.plast.kože a podkožia:transpozič.plast,veľ.pl:predkol |
| 5v237.g↔ | Lok.lal.plast.kože a podk:transpoz.plas,veľ.plocha:noha |
| 5v237.x↔ | Lokál.lalok.plast.kože a podk:transpozič.plast,veľká pl:ost |
| 5v238.4 | Lok.lal.plast.kože a podk:plast.ostrovček.lal,veľ.pl:ost.č.hlavy |
| 5v238.5 | Lok.lal.plast.kože a podkož:plast.ostrovček.lal,veľká pl:krk |
| 5v238.6↔ | Lok.lal.plast.kože a podk:plast.ostrovček.lal,veľ.pl:ram,axila |
| 5v238.7↔ | Lok.lal.plast.kože a podk:plast.ostrovček.lal,veľ.pl:ram,lakeť |
| 5v238.8↔ | Lok.lalok.plast.kože a podk:plast.ostrovček.lal,veľ.pl:predlakt |
| 5v238.a | Lok.lal.plast.kože a podk:plats.ostrovček.lal,veľ.pl:hr.st.,chrb |
| 5v238.b | Lokál.lal.plast.kože a podk:plast.ostrovček.lal,veľ.pl:bruš.obl |
| 5v238.c | Lok.lal.plast.kože a podk:plast.ostrov.lal,veľ.pl:inguin,genit.o |
| 5v238.d | Lok.lal.plast.k.a podk:plast.ostrovček.lal,veľ.pl:glute.obl |
| 5v238.e↔ | Lok.lal.plast.kože a podk:plast.ostrov.lal,veľ.pl:stehn,kol |
| 5v238.f↔ | Lok.lal.plast.kože a podk:plast.ostrovčekov.lal,veľ.pl:predkol |
| 5v238.g↔ | Lok.lal.plast.kože a podk:plast.ostrovček.lal,veľ.pl:noha |
| 5v238.x↔ | Lokál.lalok.plast.kože a podk:plast.ostrovčekovit.lal,veľ.pl:ost |
| 5v239.4 | Lok.lal.plast.kože a podkož:Z-plast,veľ.pl:ost.časti hlavy |
| 5v239.5 | Lok.lal.plast.kože a podkož:Z-plast,veľká plocha:krk |
| 5v239.6↔ | Lok.lal.plast.kože a podkož:Z-plast,veľ.pl:rameno,axila |
| 5v239.7↔ | Lok.lal.plast.kože a podkož:Z-plast,veľ.pl:ram, lakeť |
| 5v239.8↔ | Lok.lal.plast.kože a podkož:Z-plast,veľ.pl:predlaktie |
| 5v239.a | Lok.lal.plast.kože a podkož:Z-plast,veľ.pl:hrud.stena,chrbát |
| 5v239.b | Lok.lal.plast.kože a podkož:Z-plast,veľká pl:bruš.obl. |
| 5v239.c | Lok.lal.plast.kože a podkož:Z-plast,veľ.pl:inguin,genit.o |
| 5v239.d | Lok.lal.plast.kože a podkož:Z-plast,veľká pl:gluteál.obl. |
| 5v239.e↔ | Lokál.lal.plast.kože a podkož:Z-plast,veľ.pl:stehno,koleno |
| 5v239.f↔ | Lokál.lalok.plast.kože a podkož:Z-plast,veľ.pl:predkolenie |
| 5v239.g↔ | Lokál.lalok.plast.kože a podkož:Z-plast,veľ.pl:noha |
| 5v239.x↔ | Lokál.lalok.plast.kože a podkož:Z-plast,veľká plocha:ost |
| 5v23a.4 | Lok.lal.plast.kože a podkož:W-plast,malá pl:ost.časti hlavy |
| 5v23a.6↔ | Lok.lal.plast.kože a podkož:W-plast,malá pl:rameno,axila |
| 5v23a.7↔ | Lok.lal.plast.kože a podkož:W-plast,malá pl:rameno,lakeť |
| 5v23a.8↔ | Lokál.lalok.plast.kože a podkož:W-plast,malá pl:predlaktie |
| 5v23a.a | Lok.lal.plast.kože a podkož:W-plast,malá pl:hrud.st.,chrbát |
| 5v23a.b | Lokál.lalok.plastika kože a podkož:W-plast,malá pl:bruš.obl. |
| 5v23a.c | Lok.lal.plast.kože a podkož:W-plast,malá pl:inguin,genit.o |
| 5v23a.d | Lokál.lal.plast.kože a podkož:W-plast,malá pl:gluteál.obl. |
| 5v23a.e↔ | Lokál.lal.plast.kože a podkož:W-plast,malá pl:stehno,koleno |
| 5v23a.f↔ | Lok.lal.plast.kože a podkož:W-plastika,malá pl:predkolenie |
| 5v23a.g↔ | Lok.lalok.plastika kože a podkož:W-plast,malá plocha:noha |
| 5v23a.x↔ | Lokál.lalok.plast.kože a podkož:W-plast,malá plocha:ost |
| 5v23b.4 | Lok.lal.plast.kože a podkož:W-plast,veľ.pl:ost.časti hlavy |
| 5v23b.5 | Lok.lal.plast.kože a podkož:W-plast,veľká plocha:krk |
| 5v23b.6↔ | Lok.lal.plast.kože a podkož:W-plast,veľ.pl:rameno,axila |
| 5v23b.7↔ | Lok.lal.plast.kože a podkožia:W-plast,veľ.pl:ram,lakeť |
| 5v23b.8↔ | Lok.lal.plast.kože a podkož:W-plast,veľ.pl:predlaktie |
| 5v23b.a | Lok.lal.plast.kože a podkož:W-plast,veľ.pl:hrud.st.,chrbát |
| 5v23b.b | Lokál.lalok.plast.kože a podkož:W-plast,veľ.pl:bruš.obl. |
| 5v23b.c | Lok.lalok.plast.kože a podkož:W-plast,veľ.pl:inguin,genit.o |
| 5v23b.d | Lok.lal.plast.kože a podkož:W-plast,veľ.pl:gluteál.obl. |
| 5v23b.e↔ | Lok.lal.plast.kože a podkož:W-plast,veľ.pl:stehno,koleno |
| 5v23b.f↔ | Lok.lal.plast.kože a podkož:W-plast,veľká pl:predkolenie |
| 5v23b.g↔ | Lok.lal.plast.kože a podkož:W-plast,veľ.pl:noha/chodidl |
| 5v23b.x↔ | Lokál.lalok.plast.kože a podkož:W-plast,veľká plocha:ost |
| 5v23x.x↔ | Lokálna laloková plastika kože a podkožia:ostatné |
| 5v250.4 | Lal.plast.k.a podk,príjem:voľ.lal.s mikrovask.anast:ost.č.hlavy |
| 5v250.5 | Lal.plast.kože a podk,príjem:voľ.lalok.s mikrovask.anast:krk |
| 5v250.6↔ | Lal.plast.kože a podk,príjem:voľ.lal.s mikrovask.anast:ram,axi |
| 5v250.7↔ | Lal.plast.kože a podk,príjem:voľ.lal.s mikrovask.anast:ram,lak |
| 5v250.8↔ | Lal.plast.k.a podk,príjemca:voľ.lal.s mikrovask.anast:predlakt |
| 5v250.a | Lal.plast.k.a podk,príjem:voľ.lal.s mikrovas.anast:hr.st,chrb |
| 5v250.b | Lal.plast.k.a podk,príjemca:voľ.lal.s mikrovask.anast:bruš.o. |
| 5v250.c | Lal.plast.k.a podk,príjem:voľ.lal.s mikrovas.anast:ingui,gen.o. |
| 5v250.d | Lalok.plast.kože a podk,príjem:voľ.lal.s mikrovas.anast:glut.o. |
| 5v250.e↔ | Lalok.plast.k.a podk,príjem:voľ.lal.s mikrovask.anast:steh,kol |
| 5v250.f↔ | Lal.plast.kože a podk,príjem:voľ.lal.s mikrovask.anast:predkol |
| 5v250.g↔ | Lal.plast.kože a podk,príjemca:voľ.lal.s mikrovask.anast:noha |
| 5v250.x↔ | Lal.plast.kože a podk,príjemca:voľ.lalok s mikrovask.anast:ost. |
| 5v251.4 | Lal.plast.kože a podk,príjem:stopkatý miest.lalok:ost.č.hlavy |
| 5v251.5 | Lal.plast.kože a podkož,príjem:stopka.miestny lalok:krk |
| 5v251.6↔ | Lal.plast.kože a podk,príjemca:stopka.miest.lalok:ram,axila |
| 5v251.7↔ | Lalok.plast.kože a podk,príjem:stopkatý miest.lal:ram,lakeť |
| 5v251.8↔ | Lal.plast.kože a podkož,príjemca:stopk.miest.lalok:predlakt |
| 5v251.a | Lalok.plast.kože a podk,príjem:stopkat.miest.lal:hrud.st,chrb |
| 5v251.b | Lal.plast.kože a podk,príjemca:stopkatý miest.lalok:bruš.o. |
| 5v251.c | Lal.plast.kože a podkož,príjemca:stopka.miest.lal:ingu,genit.o |
| 5v251.d | Lal.plast.kože a podk,príjemca:stopkatý miest.lalok:glut.obl |
| 5v251.e↔ | Lal.plast.kože a podk,príjemca:stopk.miest.lalok:stehno,kol |
| 5v251.f↔ | Lalok.plast.kože a podk,príjem:stopkat.miest.lalok:predkol |
| 5v251.g↔ | Lal.plast.kože a podkož,príjemca:stopkat.miestny lalok:noha |
| 5v251.x↔ | Lal.plast.kože a podkož,príjemca:stopkatý miestny lalok:ost. |
| 5v252.4 | Lal.plast.kože a podk,príjem:stopka.vzdial.lalok:ost.č.hlavy |
| 5v252.5 | Lal.plast.kože a podk,príjemca:stopkatý vzdial.lalok:krk |
| 5v252.6↔ | Lal.plast.kože a podk,príjem:stopkatý vzdial.lal:rameno,axila |
| 5v252.7↔ | Lal.plast.kože a podk,príjemca:stopk.vzdial.lalok:ram,lakeť |
| 5v252.8↔ | Lal.plast.kože a podk,príjem:stopkatý vzdial.lalok:predlaktie |
| 5v252.a | Lal.plast.kože a podk,príjem:stopk.vzdial.lal:hrud.st,chrbát |
| 5v252.b | Lal.plast.kože a podk,príjem:stopkat.vzdialený lalok:bruš.obl. |
| 5v252.c | Lal.plast.kože a podkož,príjemca:stopk.vzdial.lal:inguin,gen.o |
| 5v252.d | Lal.plast.kože a podk,príjemca:stopk.vzdial.lalok:gluteál.obl. |
| 5v252.e↔ | Lal.plast.kože a podkož,príjem:stopk.vzdial.lalok:stehno,kol |
| 5v252.f↔ | Lalok.plast.kože a podk,príjemca:stopk.vzdial.lalok:predkol |
| 5v252.g↔ | Lalok.plast.kože a podk,príjemca:stopkat.vzdial.lalok:noha |
| 5v252.x↔ | Lalok.plast.kože a podkož,príjemca:stopkatý vzdial.lalok:ost. |
| 5v260.4 | Kombi.plast.zákr.na koži a podk:kombin.lalok.plast:ost.č.hlavy |
| 5v260.5 | Kombin.plast.zákroky na koži a podk:kombin.lalok.plast:krk |
| 5v260.6↔ | Kombi.plast.zákr.na koži a podk:kombin.lal.plastiky:ram,axila |
| 5v260.7↔ | Kombi.plast.zákr.na koži a podk:kombin.lal.plastiky:ram,lakeť |
| 5v260.8↔ | Kombi.plast.zákrok na koži a podk:kombin.lalok.plast:predlakt |
| 5v260.a | Kombi.plast.zákr.na koži a podk:kombin.lal.plast:hr.st,chrbát |
| 5v260.b | Kombin.plast.zákr.na koži a podk:kombin.lalok.plast:bruš.obl. |
| 5v260.c | Kombi.plast.zákr.na koži a podk:kombin.lal.plast:ing,genit.o. |
| 5v260.d | Kombin.plast.zákr.na koži a podk:kombin.lal.plast:glute.obl. |
| 5v260.e↔ | Kombin.plast.zákr.na koži a podk:kombin.lal.plast:stehno,kol |
| 5v260.f↔ | Kombin.plast.zákr.na koži a podk:kombin.lal.plast:predkol |
| 5v260.g↔ | Kombi.plast.zákr.na koži a podkož:kombin.lalok.plastiky:noha |
| 5v260.x↔ | Kombin.plast.zákroky na koži a podkoží:kombin.lalok.plast:ost |
| 5v261.4 | Komb.plast.zákr.k.a podk:kombi.lal.plast.a voľ.k.tra:ost.č.hla |
| 5v261.5 | Kombi.plast.zákr.koži a podk:komb.lal.plast.a voľ.k.transpl:krk |
| 5v261.6↔ | Kombi.plast.zákr.k.a podk:komb.lal.plast.a voľ.k.tran:ram,axi |
| 5v261.7↔ | Kombi.plast.zákr.k.a podk:komb.lal.plast.a voľ.k.tran:ram,lak |
| 5v261.8↔ | Komb.plast.zákr.k.a podk:komb.lal.plast.a v.kož.tran:predlakt |
| 5v261.a | Komb.plas.zákr.k.a podk:komb.lal.plast.a voľ.k.tran:hr.st,chrb |
| 5v261.b | Kombi.plast.zákr.k.a podk:komb.lal.plast.a voľ.k.transp:bruš.o |
| 5v261.c | Komb.plast.zákr.k.a podk:komb.lal.plast.a voľ.k.tran:ing,gen.o |
| 5v261.d | Komb.plast.zákr.k.a podk:komb.lal.plast.a voľ.kož.tran:glut.o |
| 5v261.e↔ | Komb.plast.zákr.k.a podk:komb.lal.plast.a voľ.k.tran:stehn,kol |
| 5v261.f↔ | Komb.plast.zákr.k.a podk:kombi.lal.plast.a voľ.k.tran:predkol |
| 5v261.g↔ | Komb.plast.zákr.koži a podk:komb.lal.plast.a voľ.kož.tran:noha |
| 5v261.x↔ | Komb.plast.zákr.k.a podk:komb.lal.plast.a voľ.kož.transpl:ost. |
| 5v262.4 | Kombi.plast.zákr.koži a podk:stopk.miest.so vzdial.lal:ost.č.hl |
| 5v262.5 | Kombi.plast.zákr.koži a podk:stopk.miestny so vzdial.lal:krk |
| 5v262.6↔ | Kombi.plast.zákr.koži a podk:stopk.miest.so vzdial.lal:ram,axi |
| 5v262.7↔ | Komb.plast.zákr.koži a podk:stopk.miest.so vzdial.lal:ram,lak |
| 5v262.8↔ | Kombi.plast.zák.koži a podk:stopk.miest.so vzdial.lal:predlakt |
| 5v262.a | Kombi.plast.zákr.k.a podk:stopk.miest.so vzdial.lal:hr.st,chrb |
| 5v262.b | Kombi.plast.zákr.k.a podk:stopk.miest.so vzdial.lal:bruš.obl. |
| 5v262.c | Komb.plast.zákr.k.a podk:stopk.miest.so vzdial.lal:ingv,gen.o |
| 5v262.d | Kombi.plast.zákr.koži a podk:stopk.miest.so vzdial.lal:glut.o. |
| 5v262.e↔ | Komb.plast.zákr.koži a podk:stopk.miest.so vzd.lal:stehn,kol |
| 5v262.f↔ | Komb.plast.zák.koži a podk:stopk.miest.so vzdial.lal:predkol |
| 5v262.g↔ | Komb.plast.zákr.k.a podk:stopk.miest.so vzdial.lalokom:noha |

| | |
|---|---|
| 5v262.x↔ | Komb.plast.zákr.k.a podkož:stopk.mies.lal.so vzdial.lalok:ost. |
| 5v263.4 | Kom.pl.zákr.k.a podk:stopk.miest,vzdial.l.a voľ.kož.tra:ost.č.hl |
| 5v263.5 | Kombi.pl.zákr.k.a podk:stopk.miest,vzdial.lal.a voľ.k.trans:krk |
| 5v263.6↔ | Komb.pl.zákr.k.a podk:stop.miest,vzd.lal.a voľ.k.trans:ram,axi |
| 5v263.7↔ | Komb.pl.zákr.k.a podk:stop.miest,vzdial.lal.a v.kož.tra:ram,lak |
| 5v263.8↔ | Komb.pl.zákr.k.a podk:stop.miest,vzdial.lal.a v.k.tran:predlakt |
| 5v263.a | Komb.pla.zákr.k.a podk:stopk.mie,vzd.lal.a voľ.k.tra:hr.st,chrb |
| 5v263.b | Komb.pl.zákr.k.a pdk:stop.miest,vzd.lal.a voľ.kož.tran:bruš.o. |
| 5v263.c | Kombi.pl.zákr.k.a podk:stopk.miest,vzd.lal.a v.kož.tra:ingv,gen |
| 5v263.d | Komb.pl.zákr.k.a podk:stop.miest,vzd.la.a voľ.kož.tra:glut.o. |
| 5v263.e↔ | Komb.pl.zákr.k.a podk:stopk.miest,vzd.lal.a voľ.k.tran:steh,kol |
| 5v263.f↔ | Kom.pl.zákr.k.a podk:stopk.miest,vzd.lal.a v.kož.tran:predkol |
| 5v263.g↔ | Komb.plast.zákr.k.a podk:stop.miest,vzd.lal.a voľ.k.tran:noha |
| 5v263.x↔ | Komb.plas.zákr.k.a podk:stopk.mies,vzd.lal.a voľ.kož.tranpl:ost |
| 5v26x.x↔ | Kombinované plastické zákroky na koži a podkoží:ost. |
| 5v272.4 | Revízia voľ.kož.transplantátu kož.plastiky:ost.č.hlavy |
| 5v272.5 | Revízia voľného kož.transplantátu kož.plastiky:krk |
| 5v272.6↔ | Revízia voľ.kož.transplantátu kož.plastiky:rameno,axila |
| 5v272.7↔ | Revízia voľ.kož.transplantátu kož.plastiky:ram,lakeť |
| 5v272.8↔ | Revízia voľ.kož.transplantátu kož.plastiky:predlaktie |
| 5v272.a | Revízia voľ.kož.transplantátu kož.plastiky:hrud.st.,chrbát |
| 5v272.b | Revízia voľ.kož.transplantátu kož.plastiky:bruš.obl. |
| 5v272.c | Revízia voľ.kož.transplantátu kož.plastiky:inguin,genit.obl |
| 5v272.d | Revízia voľ.kož.transplantátu kož.plastiky:gluteál.obl. |
| 5v272.e↔ | Revízia voľ.kož.transplantátu kož.plastiky:stehno,koleno |
| 5v272.f↔ | Revízia voľ.kož.transplantátu kož.plastiky:predkolenie |
| 5v272.g↔ | Revízia voľného kož.transplantátu kož.plastiky:noha |
| 5v272.x↔ | Revízia voľného kožného transplantátu kož.plastiky:ost. |
| 5v273.4 | Revízia lokál.lalok.plastiky kože:ost.č.hlavy |
| 5v273.5 | Revízia lokál.lalok.plastiky kože:krk |
| 5v273.6↔ | Revízia lokál.lalok.plastiky kože:rameno,axila |
| 5v273.7↔ | Revízia lokál.lalok.plastiky kože:rameno,lakeť |
| 5v273.8↔ | Revízia lokál.lalok.plastiky kože:predlaktie |
| 5v273.a | Revíz.lokál.lalok.plastiky kože:hrud.stena,chrbát |
| 5v273.b | Revízia lokál.lalok.plastiky kože:bruš.obl. |
| 5v273.c | Revízia lokál.lalok.plastiky kože:inguin,genit.obl |
| 5v273.d | Revízia lokál.lalok.plastiky kože:gluteál.obl. |
| 5v273.e↔ | Revízia lokál.lalok.plastiky kože:stehno,koleno |
| 5v273.f↔ | Revízia lokál.lalokovej plastiky kože:predkolenie |
| 5v273.g↔ | Revízia lokál.lalok.plastiky kože:noha |
| 5v273.x↔ | Revízia lokálnej lalokovej plastiky kože:ost. |
| 5v274.4 | Revíz.stopkatého miest.laloka kož.plastiky:ost.č.hlavy |
| 5v274.5 | Revíz.stopkatého miest.laloka kož.plastiky:krk |
| 5v274.6↔ | Revíz.stopkatého miest.laloka kož.plastiky:rameno,axila |
| 5v274.7↔ | Revízia stopkatého miest.laloka kož.plastiky:rameno,lakeť |
| 5v274.8↔ | Revíz.stopkatého miest.laloka kož.plastiky:predlaktie |
| 5v274.a | Rev.stopkatého miest.laloka kož.plast:hrud.st,chrbát |
| 5v274.b | Revíz.stopkatého miest.laloka kož.plastiky:bruš.obl. |
| 5v274.c | Revíz.stopkatého miest.laloka kož.plastiky:inguin,genit.o |
| 5v274.d | Revíz.stopkatého miest.laloka kož.plastiky:gluteál.obl. |
| 5v274.e↔ | Revíz.stopkatého miest.laloka kož.plastiky:stehno,koleno |
| 5v274.f↔ | Revízia stopkatého miest.laloka kož.plastiky:predkolenie |
| 5v274.g↔ | Revízia stopkatého miest.laloka kož.plastiky:noha |
| 5v274.x↔ | Revízia stopkatého miest.laloka kožnej plastiky:ost. |
| 5v275.4 | Revíz.stopkat.vzdial.laloka kož.plastiky:ost.č.hlavy |
| 5v275.5 | Revízia stopkat.vzdial.laloka kož.plastiky:krk |
| 5v275.6↔ | Revíz.stopkat.vzdial.laloka kož.plastiky:rameno,axila |
| 5v275.7↔ | Revíz.stopkat.vzdial.laloka kož.plastiky:rameno,lakeť |
| 5v275.8↔ | Revíz.stopkat.vzdial.laloka kož.plastiky:predlaktie |
| 5v275.a | Revíz.stopkat.vzdial.laloka kož.plastiky:hrud.st,chrbát |
| 5v275.b | Revízia stopkat.vzdialeného laloka kož.plastiky:bruš.obl. |
| 5v275.c | Revíz.stopkat.vzdial.laloka kož.plastiky:inguin,genit.o |
| 5v275.d | Revíz.stopkat.vzdial.laloka kož.plastiky:gluteál.obl. |
| 5v275.e↔ | Revíz.stopkat.vzdial.laloka kož.plastiky:stehno,koleno |
| 5v275.f↔ | Revíz.stopkatého vzdial.laloka kož.plastiky:predkolenie |
| 5v275.g↔ | Revíz.stopkat.vzdial.laloka kož.plastiky:noha(chodidlo) |
| 5v275.x↔ | Revízia stopkatého vzdialeného laloka kož.plastiky:ost |
| 5v276.4 | Revíz.voľ.laloka s mikrovaskul.anastomóz.kož.plast:ost.č.hlavy |
| 5v276.5 | Revíz.voľ.laloka s mikrovaskul.anastomóz.kož.plast:krk |
| 5v276.6↔ | Revíz.voľ.laloka s mikrovaskul.anastom.kož.plast:ram,axila |
| 5v276.7↔ | Revíz.voľ.laloka s mikrovaskul.anastomóz.kož.plast:ram,lakeť |
| 5v276.8↔ | Revízia voľ.laloka s mikrovaskul.anastomóz.kož.plast:predlakt |
| 5v276.a | Revíz.voľ.laloka s mikrovask.anastomóz.kož.plast:hrud.st,chrb |
| 5v276.b | Revíz.voľ.laloka s mikrovaskul.anastom.kož.plast:bruš.obl. |
| 5v276.c | Revíz.voľ.laloka s mikrovask.anastom.kož.plast:inguin,genit.o |
| 5v276.d | Revíz.voľ.laloka s mikrovaskul.anastomóz.kož.plast:glut.obl. |
| 5v276.e↔ | Revíz.voľného lal.s mikrovask.anastom.kož.plast:stehno,kol |
| 5v276.f↔ | Rev.voľ.laloka s mikrovaskul.anastom.kož.plast:predkolenie |
| 5v276.g↔ | Revíz.voľ.laloka s mikrovaskul.anastomóz.kož.plastiky:noha |
| 5v276.x↔ | Revízia voľného lal.s mikrovaskul.anastomóz.kož.plastiky:ost |
| 5v290.5 | Implantácia kožného expandera:krk |
| 5v290.6↔ | Implantácia kožného expandera:rameno,axila |
| 5v290.7↔ | Implantácia kožného expandera:rameno a lakeť |
| 5v290.8↔ | Implantácia kožného expandera:predlaktie |
| 5v290.a | Implant.kožného expandera:hrud.st.,chrbát |
| 5v290.b | Implantácia kožného expandera:bruš.obl. |
| 5v290.c | Implantácia kožného expandera:inguin,genit.obl. |
| 5v290.d | Implantácia kožného expandera:gluteál.obl. |
| 5v290.e↔ | Implantácia kožného expandera:stehno a koleno |
| 5v290.f↔ | Implantácia kožného expanderad:predkolenie |
| 5v290.g↔ | Implantácia kožného expandera:noha/chodid |
| 5v290.x↔ | Implantácia kožného expandera:ostat. |
| 5v292.4 | Prerušenie stopky laloka kože a podkožia:ost.č.hlavy |
| 5v292.5 | Prerušenie stopky laloka kože a podkožia:krk |
| 5v292.6↔ | Prerušenie stopky lal.kože a podkožia:rameno,axila |
| 5v292.7↔ | Prerušenie stopky laloka kože a podkožia:rameno a lakeť |
| 5v292.8↔ | Prerušenie stopky laloka kože a podkožia:predlaktie |
| 5v292.a | Prerušenie stopky laloka kože a podkožia:hrud.st,chrbát |
| 5v292.b | Prerušenie stopky laloka kože a podkožia:bruš.obl. |
| 5v292.c | Prerušenie stopky laloka kože a podkožia:inguin,genit.obl. |
| 5v292.d | Prerušenie stopky laloka kože a podkožia:gluteál.obl. |
| 5v292.e↔ | Prerušenie stopky laloka kože a podkožia:steh a koleno |
| 5v292.f↔ | Prerušenie stopky laloka kože a podkožia:predkolenie |
| 5v292.g↔ | Prerušenie stopky laloka kože a podkožia:noha/chodid |
| 5v292.x↔ | Prerušenie stopky laloka kože a podkožia:ost |
| 5v297.0↔ | Impl./vým.podtlak.syst.hojenia rán [NPWT]:DK a HK |
| 5v297.1 | Impl/vým.podtl.sy.hoj.rán[NPWT]:pohrud.dut,mediast.,stern |
| 5v297.2 | Impl./vým.podtl.syst.hoj.rán [NPWT]:brušná dutina |
| 5v297.3 | Impl./vým.podtl.syst.hoj.rán [NPWT]:konečník a perineum |
| 5v297.x | Impl. alebo výmena podtlak.syst.hojenia rán [NPWT]:ost. |
| 5v450.4 | Dočas.pokryt.mäkk.tk.alogén.transpl.kože,malopl:ost.č.hlavy |
| 5v450.5 | Dočas.pokrytie mäkk.tk.alogén.transpl.kože,malopl:krk |
| 5v450.6↔ | Dočas.pokryt.mäkk.tk.alogén.transpl.kože,malopl:ram,axila |
| 5v450.7↔ | Dočas.pokryt.mäkk.tk.alogén.transpl.kože,malopl:ram,lakeť |
| 5v450.8↔ | Dočas.pokrytie mäkk.tk.alogén.transpl.kože,malopl:predlakt |
| 5v450.a | Doč.pokryt.mäkk.tk.alogén.transpl.kože,malopl:hrud.st,chrb |
| 5v450.b | Dočas.pokrytie mäkk.tk.alogén.transpl.kože,malopl:bruš.obl |
| 5v450.c | Doč.pokryt.mäkk.tk.alogén.transpl.kože,malopl:ingv,genit.o |
| 5v450.d | Dočas.pokrytie mäkk.tk.alogén.transpl.kože,malopl:glut.obl |
| 5v450.e↔ | Dočas.pokryt.mäkk.tk.alogén.transpl.kože,malopl:stehno,kol. |
| 5v450.f↔ | Dočas.pokryt.mäkk.tk.alogén.transpl.kože,malopl:predkol |
| 5v450.g↔ | Dočas.pokrytie mäkk.tk.alogén.transpl.kože,malopl:noha |
| 5v450.x↔ | Dočas.pokrytie mäkk.tk.alogén.transpl.kože,malopl:ostat. |
| 5v451.5 | Dočas.pokrytie mäkk.tk.xenogén.kož.náhr,malopl:krk |
| 5v451.6↔ | Dočas.pokryt.mäkk.tk.xenogén.kož.náhr,malopl:ram,axila |
| 5v451.7↔ | Dočas.pokrytie mäkk.tk.xenogén.kož.náhr,malopl:ram.,ľakeť |
| 5v451.8↔ | Dočas.pokrytie mäkk.tk.xenogén.kož.náhr,malopl:predlaktie |
| 5v451.a | Dočas.pokryt.mäkk.tk.xenogén.kož.náhr,malopl:hr.st,chrbát |
| 5v451.b | Dočas.pokrytie mäkk.tk.xenogén.kož.náhr,malopl:bruš.obl |
| 5v451.c | Dočas.pokryt.mäkk.tk.xenog.kož.náhr,malopl:inguin,genit.o. |
| 5v451.d | Dočas.pokrytie mäkk.tk.xenogén.kož.náhr,malopl:glut.obl |
| 5v451.e↔ | Doč.pokrytie mäkk.tk.xenogén.kož.náhr,malopl:steh,koleno |
| 5v451.f↔ | Dočas.pokrytie mäkk.tk.xenogén.kož.náhr,malopl:predkol |
| 5v451.g↔ | Dočas.pokrytie mäkk.tk.xenogén.kož.náhr,malopl:noha |
| 5v451.x↔ | Dočas.pokrytie mäkk.tk.xenogén.kož.náhr,malopl:ostat. |
| 5v452.4 | Dočas.pokrytie mäkk.tk.aloplast.mat,malopl:ostat.č.hlavy |
| 5v452.5 | Dočas.pokrytie mäkk.tk.aloplast.mat,malopl:krk |
| 5v452.6↔ | Dočas.pokrytie mäkk.tk.aloplast.mat,malopl:rameno,axila |
| 5v452.7↔ | Dočas.pokrytie mäkk.tk.aloplast.mat,malopl:ram,lakeť |
| 5v452.8↔ | Dočas.pokrytie mäkk.tk.aloplast.mat,malopl:predlaktie |

| | |
|---|---|
| 5v452.a | Dočas.pokryt.mäkk.tk.aloplast.mat,malopl:hrud.st,chrbát |
| 5v452.b | Dočas.pokrytie mäkk.tk.aloplast.mat,malopl:bruš.obl |
| 5v452.c | Dočas.pokryt.mäkk.tk.aloplast.mat,malopl:inguin,genit.obl |
| 5v452.d | Dočas.pokrytie mäkk.tk.aloplast.mat,malopl:glut.obl |
| 5v452.e↔ | Dočas.pokryt.mäkk.tk.aloplast.mat,malopl:stehno,koleno |
| 5v452.f↔ | Dočas.pokrytie mäkk.tk.aloplast.mat,malopl:predkolenie |
| 5v452.g↔ | Dočas.pokrytie mäkk.tk.aloplast.mat,malopl:noha(chod) |
| 5v452.x↔ | Dočas.pokrytie mäkk.tk.aloplast.materiálom,malopl:ostat. |
| 5v453.4 | Dočas.pokryt.mäkk.tk.kultúra.keratinocyt,malopl:ost.č.hlavy |
| 5v453.5 | Dočas.pokrytie mäkk.tk.kultúra.keratinocyt,malopl:krk |
| 5v453.6↔ | Dočas.pokryt.mäkk.tk.kultúra.keratinocyt,malopl:ram,axila |
| 5v453.7↔ | Dočas.pokryt. mäkk.tk.kultúra.keratinocyt,malopl:ram,lakeť |
| 5v453.8↔ | Dočas.pokrytie mäkk.tk.kultúra.keratinocyt,malopl:predlakt |
| 5v453.a | Doč.pokryt.mäkk.tk.kultúrami keratinocyt,malopl:hr.st.,chrb. |
| 5v453.b | Dočas.pokrytie mäkk.tk.kultúra.keratinocyt,malopl:bruš.obl |
| 5v453.c | Dočas.pokryt.mäkk.tk.kultúr.keratinocyt,malopl:ing,genit.o |
| 5v453.d | Dočas.pokrytie mäkk.tk.kultúra.keratinocyt,malopl:glut.obl |
| 5v453.e↔ | Dočas.pokryt.mäkk.tk.kultúra.keratinocyt,malopl:stehno,kol |
| 5v453.f↔ | Dočas.pokrytie mäkk.tk.kultúra.keratinocyt,malopl:predkol |
| 5v453.g↔ | Dočas.pokrytie mäkk.tk.kultúra.keratinocyt,malopl:noha |
| 5v453.x↔ | Dočas.pokrytie mäkk.tk.kultúrami keratinocyt,malopl:ostat. |
| 5v454.4 | Dočas.pokrytie mäkk.tk.viacer.postupmi,malopl:ost.č.hlavy |
| 5v454.5 | Dočas.pokrytie mäkk.tk.viacer.postupmi,malopl:krk |
| 5v454.6↔ | Dočas.pokrytie mäkk.tk.viacer.postupmi,malopl:ram,axila |
| 5v454.7↔ | Dočas.pokrytie mäkk.tk.viacer.postupmi,malopl:ram,ľakeť |
| 5v454.8↔ | Dočas.pokrytie mäkk.tk.viacer.postupmi,malopl:predlaktie |
| 5v454.a | Dočas.pokryt.mäkk.tk.viacer.postupmi,malopl:hrud.st,chrbát |
| 5v454.b | Dočas.pokrytie mäkk.tk.viacer.postupmi,malopl:bruš.obl |
| 5v454.c | Dočas.pokryt.mäkk.tk.viacer.postupmi,malopl:inguin,genit.o |
| 5v454.d | Dočas.pokrytie mäkk.tk.viacer.postupmi,malopl:glut.obl |
| 5v454.e↔ | Dočas.pokryt.mäkk.tk.viacer.postupmi,malopl:stehno,koleno |
| 5v454.f↔ | Dočas.pokrytie mäkk.tk.viacer.postupmi,malopl:predkolenie |
| 5v454.g↔ | Dočas.pokrytie mäkk.tk.viacer.postupmi,malopl:noha(chod) |
| 5v454.x↔ | Dočas.pokrytie mäkk.tk.viacer.postupmi,malopl:ostat. |
| 5v455.4 | Dočas.pokryt.mäkk.tk.alogén.transpl.kože,veľkopl:ost.č.hlavy |
| 5v455.5 | Dočas.pokrytie mäkk.tk.alogén.transpl.kože,veľkopl:krk |
| 5v455.6↔ | Doč.pokryt.mäkk.tk.alogén.transpl.kože,veľkopl:ram,axila |
| 5v455.7↔ | Dočas.pokryt.mäkk.tk.alogén.transpl.kože,veľkopl:ram,lakeť |
| 5v455.8↔ | Dočas.pokryt.mäkk.tk.alogén.transpl.kože,veľkopl:predlaktie |
| 5v455.a | Doč.pokryt.mäkk.tk.alogén.transpl.kože,veľkopl:hr.st.,chrb. |
| 5v455.b | Dočas.pokrytie mäkk.tk.alogén.transpl.kože,veľkopl:bruš.obl |
| 5v455.c | Doč.pokryt.mäkk.tk.alogén.transpl.kože,veľkopl:ingv,genit.o |
| 5v455.d | Dočas.pokrytie mäkk.tk.alogén.transpl.kože,veľkopl:glut.obl |
| 5v455.e↔ | Doč.pokryt.mäkk.tk.alogén.transpl.kože,veľkopl:stehno,kol |
| 5v455.f↔ | Dočas.pokryt.mäkk.tk.alogén.transpl.kože,veľkopl:predkol |
| 5v455.g↔ | Dočas.pokrytie mäkk.tk.alogén.transpl.kože,veľkopl:noha |
| 5v455.x↔ | Dočas.pokryt mäkk.tk.alogén.transplantáciou kože,veľkopl:ost |
| 5v456.4 | Dočas.pokrytie mäkk.tk.xenogén.kož.náhr,veľkopl:ost.č.hlavy |
| 5v456.5 | Dočas.pokrytie mäkk.tk.xenogén.kož.náhr,veľkopl:krk |
| 5v456.6↔ | Dočas.pokryt.mäkk.tk.xenogén.kož.náhr,veľkopl:ram,axila |
| 5v456.7↔ | Dočas.pokrytie mäkk.tk.xenogén.kož.náhr,veľkopl:ram,lakeť |
| 5v456.8↔ | Dočas.pokrytie mäkk.tk.xenogén.kož.náhr,veľkopl:predlaktie |
| 5v456.a | Dočas.pokryt.mäkk.tk.xenogén.kož.náhr,veľkopl:hr.st,chrb. |
| 5v456.b | Dočas.pokrytie mäkk.tk.xenogén.kož.náhr,veľkopl:bruš.obl |
| 5v456.c | Dočas.pokryt.mäkk.tk.xenogén.kož.náhr,veľkopl:ingui,genit.o |
| 5v456.d | Dočas.pokrytie mäkk.tk.xenogén.kož.náhr,veľkopl:glut.obl |
| 5v456.e↔ | Doč.pokryt.mäkk.tk.xenogén.kož.náhr,veľkopl:stehn,koleno |
| 5v456.f↔ | Dočas.pokrytie mäkk.tk.xenogén.kož.náhr,veľkopl:predkol |
| 5v456.g↔ | Dočas.pokrytie mäkk.tk.xenogén.kož.náhr,veľkopl:noha |
| 5v456.x↔ | Dočas.pokrytie mäkk.tk.xenogén.kož.náhr,veľkoploš:ostat. |
| 5v457.4 | Dočas.pokryt.mäkk.tk.aloplast.mat,veľkopl:ost.č.hlavy |
| 5v457.5 | Dočas.pokrytie mäkk.tk.aloplast.mat,veľkopl:krk |
| 5v457.6↔ | Dočas.pokrytie mäkk.tk.aloplast.mat,veľkopl:ram,axila |
| 5v457.7↔ | Dočas.pokrytie mäkk.tk.aloplast.mat,veľkopl:ram,lakeť |
| 5v457.8↔ | Dočas.pokrytie mäkk.tk.aloplast.mat,veľkopl:predlaktie |
| 5v457.a | Dočas.pokrytie mäkk.tk.aloplast.mat,veľkopl:hrud.st.,chrbát |
| 5v457.b | Dočas.pokrytie mäkk.tk.aloplast.mat,veľkopl:bruš.obl |
| 5v457.c | Dočas.pokrytie mäkk.tk.aloplast.mat,veľkopl:inguin,genit.o |
| 5v457.d | Dočas.pokrytie mäkk.tk.aloplast.mat,veľkopl:glut.obl |
| 5v457.e↔ | Dočas.pokrytie mäkk.tk.aloplast.mat,veľkopl:stehno,koleno |
| 5v457.f↔ | Dočas.pokrytie mäkk.tk.aloplast.mat,veľkopl:predkolenie |
| 5v457.g↔ | Dočas.pokrytie mäkk.tk.aloplast.mat,veľkopl:noha |
| 5v457.x↔ | Dočas.pokrytie mäkk.tk.aloplast.mat,veľkopl:ostat. |
| 5v458.4 | Doč.pokryt.mäkk.tk.kultúrami keratinocyt,veľkopl:ost.č.hlavy |
| 5v458.5 | Dočas.pokrytie mäkk.tk.kultúrami keratinocyt,veľkopl:krk |
| 5v458.6↔ | Doč.pokryt.mäkk.tk.kultúrami keratinocyt,veľkopl:ram,axila |
| 5v458.7↔ | Doč.pokryt.mäkk.tk.kultúrami keratinocyt,veľkopl:ram.,ľakeť |
| 5v458.8↔ | Doč.pokryt.mäkk.tk.kultúrami keratinocyt,veľkopl:predlaktie |
| 5v458.a | Doč.pokryt.mäkk.tk.kultúra.keratinocyt,veľkopl:hrud.st,chrb |
| 5v458.b | Dočas.pokrytie mäkk.tk.kultúra.keratinocyt,veľkopl:bruš.obl |
| 5v458.c | Doč.pokryt.mäkk.tk.kultúra.keratinocyt,veľkopl:ingui,genit.o |
| 5v458.d | Dočas.pokryt.mäkk.tk.kultúrami keratinocyt,veľkopl:glut.obl |
| 5v458.e↔ | Dočas.pokryt.mäkk.tk.kultúra.keratinocyt,veľkopl:stehno,kol |
| 5v458.f↔ | Dočas.pokryt.mäkk.tk.kultúrami keratinocyt,veľkopl:predkol. |
| 5v458.g↔ | Dočas.pokrytie mäkk.tk.kultúrami keratinocyt,veľkopl:noha |
| 5v458.x↔ | Dočas.pokrytie mäkk.tk.kultúrami keratinocyt,veľkoploš:ost. |
| 5v459.4 | Dočas.pokrytie mäkk.tk.viacer.postupmi,veľkopl:ostat.č.hlavy |
| 5v459.5 | Dočas.pokrytie mäkk.tk.viacer.postupmi,veľkopl:krk |
| 5v459.6↔ | Dočas.pokrytie mäkk.tk.viacer.postupmi,veľkopl:ram,axila |
| 5v459.7↔ | Dočas.pokrytie mäkk.tk.viacer.postupmi,veľkopl:ram,lakeť |
| 5v459.8↔ | Dočas.pokrytie mäkk.tk.viacer.postupmi,veľkopl:predlaktie |
| 5v459.a | Dočas.pokryt.mäkk.tk.viacer.postupmi,veľkopl:hrud.st.,chrb. |
| 5v459.b | Dočas.pokrytie mäkk.tk.viacer.postupmi,veľkopl:bruš.obl |
| 5v459.c | Dočas.pokrytie mäkk.tk.viacer.postupmi,veľkopl:ing,genitál.o |
| 5v459.d | Dočas.pokrytie mäkk.tk.viacer.postupmi,veľkopl:glut.obl |
| 5v459.e↔ | Dočas.pokryt.mäkk.tk.viacer.postupmi,veľkopl:stehno,koleno |
| 5v459.f↔ | Dočas.pokrytie mäkk.tk.viacer.postupmi,veľkopl:predkol |
| 5v459.g↔ | Dočas.pokrytie mäkk.tk.viacer.postupmi,veľkopl:noha |
| 5v459.x↔ | Dočas.pokrytie mäkk.tk.viacer.postupmi,veľkoploš:ost. |
| 5v45a.1 | Zaved/vým.1syst.pre váku.tesn.hlb.siah.subf.ku kost,kĺb.konč. |
| 5v45a.2 | Zav/vým.1syst.pre vákuov.tesn.hlb.siah.k hrud,mediast,ster |
| 5v45a.3 | Zavedenie/vým.1syst.pre vákuové tesnenie na otv.bruš.obl |
| 5v45a.4 | Zavedenie/vým.1syst.pre vákuové tesnenie,endorektál. |
| 5v45a.x | Zavedenie/vým 1syst.pre vákuové tesnenie,ostat. |
| 5v45x.x↔ | Dočasné pokrytie mäkkých tkanív, ostatné |
| 5v530.1 | Dočas.pokr.mäkk.č.- popál,polept:alogén.TX kože,mploš:nos |
| 5v530.2↔ | Dočas.pokr.mäkk.č.- popál,polept:alogén.TX kože,mploš:ucho |
| 5v530.3↔ | Doč.pokr.mäkk.č.- pop,polept:alog.transpl.k.,mploš:oč.viečko |
| 5v530.4 | Doč.pokr.mäkk.č.- popál,pol:alog.transpl.k.,mploš:os.č.hlavy |
| 5v530.5 | Dočas.pokr.mäkk.č.- popál,polept:alogén.TX kože,mploš:krk |
| 5v530.6↔ | Doč.pokr.mäkk.č.- pop,polep:alogén.TX kože,mploš:ram,axila |
| 5v530.7↔ | Doč.pokr.mäkk.č.- pop,polept:alogén.TX kože,mploš:ram,lak |
| 5v530.8↔ | Doč.pokr.mäkk.č.- popál,polep:alogén.TX kože,mploš:predlakt |
| 5v530.a | Doč.pokr.mäkk.č.- pop,polep:alogén.TX kože,mploš:hrud/chrb |
| 5v530.b | Doč.pokr.mäkk.č.- pop,polept:alogén.TX kože,mploš:bruš.o |
| 5v530.c | Doč.pokr.mäkk.č.- pop,polep:alogén.TX kože,mploš:ing,gen.o |
| 5v530.d | Dočas.pokr.mäkk.č.- popál,pol:alogén.TX kože,mploš:glut.o |
| 5v530.e↔ | Dočas.pokr.mäkk.č.- popál,pol:alogén.TX kože,mploš:stehn,kol |
| 5v530.f↔ | Doč.pokr.mäkk.č.- popál,polept:alogén.TX kože,mploš:predkol |
| 5v530.g↔ | Dočas.pokr.mäkk.č.- popál,polept:alogén.TX kože,mploš:noha |
| 5v530.x↔ | Doč.pokr.mäkk.č.- popál,polep:alog.tranplant.kože.,mploš:ost |
| 5v531.1 | Doč.pokryt.mäkk.č.- popál,polept:xenog.kož.náhr.,mploš:nos |
| 5v531.2↔ | Doč.pokr.mäkk.č.- popál,pol:xenogén.kož.náhr.,mploš:ucho |
| 5v531.3↔ | Doč.pokr.mäkk.č.- pop,pol:xenogén.kož.náhr.,mploš:oč.viečko |
| 5v531.4 | Doč.pokr.mäkk.č.- pop,pol:xenog.náhr.k,mploš:č.hlavy m.vlas |
| 5v531.5 | Dočas.pokryt.mäkk.č.- popál,pol:xenogén.kož.náhr.,mploš:krk |
| 5v531.6↔ | Doč.pokr.mäkk.č.- pop,pol:xenog.kož.náhr.,mploš:ram,axila |
| 5v531.7↔ | Doč.pokr.mäkk.č.- popál,pol:xenogén.kož.náhr.,mploš:ram,lak |
| 5v531.8↔ | Doč.pokr.mäkk.č.- popál,pol:xenog.kož.náhr.,mploš:predlakt |
| 5v531.a | Dočas.pokr.mäkk.č.- pop,pol:xenog.náhr.k.mploš:hrud/chrb |
| 5v531.b | Doč.pokr.mäkk.č.- popál,pol:xenog.náhr.k.mploš:bruš.o |
| 5v531.c | Doč.pokr.mäkk.č.- popál,pol:xenogén.kož.náhr.,mploš:ing,gen |
| 5v531.d | Doč.pokr.mäkk.č.- popál,pol:xenogén.kož.náhr.,mploš:glut.o |
| 5v531.e↔ | Doč.pokr.mäkk.č.- popál,pol:xenog.kož.náhr.,mploš:stehn,kol |
| 5v531.f↔ | Doč.pokr.mäkk.č.- popál,pol:xenogén.kož.náhr.,mploš:predkol |
| 5v531.g↔ | Doč.pokryt.mäkk.č.- popál,pol:xenogén.kož.náhr.,mploš:noha |
| 5v531.h | Doč.pokr.mäkk.č.- popál,pol:xenog.kož.náhr.,mploš:vlas.č.hl. |
| 5v531.x | Dočas.pokryt.mäkk.č.- popál,polept:xenog.náhr.k.mploš.,ost. |
| 5v532.1 | Dočas.pokryt.mäkk.č.-popál,polept:aloplast.mat,mploš:nos |
| 5v532.2↔ | Dočas.pokryt.mäkk.č.-popál,polept:aloplast.mat,mploš:ucho |

| | |
|---|---|
| 5v532.3↔ | Doč.pokryt.mäkk.č.-pop,polept:aloplast.mat,mploš:oč.viečko |
| 5v532.4 | Doč.pokryt.mäkk.č.-pop,polept:aloplast.mat,mploš:os.č.hlavy |
| 5v532.5 | Dočas.pokryt.mäkk.č.-popál,polept:aloplast.mat,mploš:krk |
| 5v532.6↔ | Doč.pokryt.mäkk.č.-pop,polept:aloplast.mat,mploš:ram,axila |
| 5v532.7↔ | Doč.pokryt.mäkk.č.-pop,polept:aloplast.mat,mploš:ram,lak |
| 5v532.8↔ | Doč.pokryt.mäkk.č.-pop,polept:aloplast.mat,mploš:predlakt |
| 5v532.a | Doč.pokryt.mäkk.č.-pop,polept:aloplast.mat,mploš:hrud/chrb |
| 5v532.b | Dočas.pokryt.mäkk.č.-pop,polept:aloplast.mat,mploš:bruš.o |
| 5v532.c | Doč.pokryt.mäkk.č.-pop,polept:aloplast.mat,mploš:ing,gen.o |
| 5v532.d | Dočas.pokryt.mäkk.č.-pop,polept:aloplast.mat,mploš:glut.o |
| 5v532.e↔ | Doč.pokryt.mäkk.č.-pop,polept:aloplast.mat,mploš:stehn,kol |
| 5v532.f↔ | Dočas.pokryt.mäkk.č.-pop,polept:aloplast.mat,mploš:predkol |
| 5v532.g↔ | Dočas.pokryt.mäkk.č.-popál,polept:aloplast.mat,mploš:noha |
| 5v532.x↔ | Dočas.pokryt.mäkk.č.-pop,polept:aloplast.mat,mploš:ost |
| 5v533.1 | Dočas.pokr.mäkk.č.-pop,pol:kultúra.keratinoc,mploš:nos |
| 5v533.2↔ | Dočas.pokr.mäkk.č.-pop,pol:kultúra.keratinoc,mploš:ucho |
| 5v533.3↔ | Doč.pokr.mäkk.č.-pop,pol:kultúra.keratinoc,mploš:oč.viečko |
| 5v533.4 | Doč.pokr.mäkk.č.-pop,pol:kult.keratinoc,mploš:ost.č.hlavy |
| 5v533.5 | Dočas.pokr.mäkk.č.-popál,polept:kultúra.keratinoc,mploš:krk |
| 5v533.6↔ | Doč.pokr.mäkk.č.-pop,pol:kult.keratinoc,mploš:ram,axila |
| 5v533.7↔ | Doč.pokr.mäkk.č.-pop,pol:kultúra.keratinoc,mploš:ram,lak |
| 5v533.8↔ | Dočas.pokr.mäkk.č.-pop,pol:kultúra.keratinoc,mploš:predlakt |
| 5v533.a | Doč.pokr.mäkk.č.-pop,pol:kultúra.keratinoc,mploš:hrud/chrb |
| 5v533.b | Dočas.pokr.mäkk.č.-pop,pol:kultúra.keratinoc,mploš:bruš.o |
| 5v533.c | Doč.pokr.mäkk.č.-pop,pol:kultúra.keratinoc,mploš:ing,gen.o |
| 5v533.d | Dočas.pokr.mäkk.č.-pop,pol:kultúra.keratinoc,mploš:glut.o |
| 5v533.e↔ | Doč.pokr.mäkk.č.-pop,pol:kultúra.keratinoc,mploš:stehno,kol |
| 5v533.f↔ | Dočas.pokr.mäkk.č.-pop,pol:kultúra.keratinoc,mploš:predkol |
| 5v533.g↔ | Dočas.pokr.mäkk.č.-popál,polep:kult.keratinoc,mploš:noha |
| 5v533.x↔ | Dočas.pokr.mäkk.č.-popál,polept:kultúra.keratinoc,mploš:ost |
| 5v534.1 | Dočas.pokr.mäkk.č.-popál,pol:kombi.viac.postup,mploš:nos |
| 5v534.2↔ | Dočas.pokr.mäkk.č.-popál,pol:kombi.viac.postup,mploš:ucho |
| 5v534.3↔ | Doč.pokr.mäkk.č.-pop,pol:kombi.viac.postup,mploš:oč.viečko |
| 5v534.4 | Doč.pokr.mäkk.č.-pop,pol:kombi.viac.postup,mploš:ost.č.hl |
| 5v534.5 | Doč.pokryt.mäkk.č.-popál,polep:kombi.viac.postup,mploš:krk |
| 5v534.6↔ | Doč.pokr.mäkk.č.-pop,pol:kombi.viac.postup,mploš:ram,axila |
| 5v534.7↔ | Doč.pokr.mäkk.č.-popál,pol:kombi.viac.postup,mploš:ram,lak |
| 5v534.8↔ | Doč.pokr.mäkk.č.-pop,pol:kombi.viac.postup,mploš:predlakt |
| 5v534.a | Doč.pokr.mäkk.č.-pop,pol:kombi.viac.postup,mploš:hrud/chrb |
| 5v534.b | Doč.pokr.mäkk.č.-popál,pol:kombi.viac.postup,mploš:bruš.o |
| 5v534.c | Doč.pokr.mäkk.č.-pop,pol:kombi.viac.postup,mploš:ing,gen.o |
| 5v534.d | Doč.pokr.mäkk.č.-popál,pol:kombi.viac.postup,mploš:glut.o |
| 5v534.e↔ | Doč.pokr.mäkk.č.-pop,pol:kombi.viac.postup,mploš:stehn,kol |
| 5v534.f↔ | Doč.pokr.mäkk.č.-popál,pol:kombi.viac.postup,mploš:predkol |
| 5v534.g↔ | Dočas.pokr.mäkk.č.-popál,pol:kombi.viac.postup,mploš:noha |
| 5v534.x↔ | Dočas.pokryt.mäkk.č.-popál,pol:kombi.viac.postup,mploš:ost |
| 5v535.1 | Dočas.pokr.mäkk.č.-popál,polept:alog.transpl.kože,vploš:nos |
| 5v535.2↔ | Dočas.pokr.mäkk.č.-pop,pol:alogén.transpl.kože,vploš:ucho |
| 5v535.3↔ | Dočas.pokr.mäkk.č.-pop,pol:alog.transpl.kože,vploš:oč.viečko |
| 5v535.4 | Doč.pokr.mäkk.č.-pop,pol:alog.transpl.kože,vploš:os.č.hlavy |
| 5v535.5 | Doč.pokr.mäkk.č.-pop,polept:alogén.transpl.kože,vploš:krk |
| 5v535.6↔ | Dočas.pokr.mäkk.č.-pop,pol:alog.transpl.kože,vploš:ram,axila |
| 5v535.7↔ | Doč.pokr.mäkk.č.-pop,pol:alog.transpl.kože,vploš:ram,lakeť |
| 5v535.8↔ | Dočas.pokr.mäkk.č.-pop,pol:alog.transpl.kože,vploš:predlakt |
| 5v535.a | Doč.pokr.mäkk.č.-pop,pol:alog.transpl.kože,vploš:hrud/chrb |
| 5v535.b | Dočas.pokr.mäkk.č.-pop,pol:alog.transpl.kože,vploš:bruš.o |
| 5v535.c | Doč.pokr.mäkk.č.-pop,pol:alog.transpl.kože,vploš:ing,genit.o |
| 5v535.d | Dočas.pokr.mäkk.č.-pop,pol:alog.transpl.kože,vploš:glut.o |
| 5v535.e↔ | Dočas.pokr.mäkk.č.-pop,pol:alog.transpl.kože,vploš:st.a kol |
| 5v535.f↔ | Dočas.pokr.mäkk.č.-pop,pol:alog.transpl.kože,vploš:predkol |
| 5v535.g↔ | Dočas.pokr.mäkk.č.-pop,pol:alogén.transpl.kože,vploš:noha |
| 5v535.x↔ | Dočas.pokr.mäkk.č.-pop,pol:alog.transplant.kože,vploš:ost |
| 5v536.1 | Dočas.pokr.mäkk.č.-popál,pol:xenogén.kož.náhr.,vploš:nos |
| 5v536.2↔ | Doč.pokr.mäkk.č.-popál,pol:xenog.kož.náhradou,vploš:ucho |
| 5v536.3↔ | Doč.pokr.mäkk.č.-popál,pol:xenogén.kož.náhr.,vploš:oč.viečko |
| 5v536.4 | Doč.pokr.mäkk.č.-popál,pol:xenog.kož.náhr.,vploš:os.č.hlavy |
| 5v536.5 | Dočas.pokryt.mäk.č.-popál,polept:xenog.kož.náhr.,vploš:krk |
| 5v536.6↔ | Doč.pokr.mäkk.č.-popál,pol:xenog.kož.náhr.,vploš:ram,axila |
| 5v536.7↔ | Doč.pokr.mäkk.č.-popál,pol:xenog.kož.náhr.,vploš:ram,lakeť |
| 5v536.8↔ | Doč.pokr.mäkk.č.-popál,pol:xenogén.kož.náhr.,vploš:predlakt |
| 5v536.a | Doč.pokr.mäkk.č.-popál,pol:xenog.kož.náhr.,vploš:hrud/chrb |
| 5v536.b | Doč.pokr.mäkk.č.-popál,pol:xenog.kož.náhr.,vploš:bruš.o |
| 5v536.c | Doč.pokr.mäkk.č.-pop,pol:xenog.kož.náhr.,vploš:inguin,gen.o |
| 5v536.d | Dočas.pokr.mäkk.č.-popál,pol:xenog.kož.náhr.,vploš:glut.o |
| 5v536.e↔ | Doč.pokr.mäkk.č.-popál,pol:xenog.kož.náhr.,vploš:stehn,kol |
| 5v536.f↔ | Dočas.pokryt.mäkk.č.-popál,pol:xenog.kož.náhr.,vploš:predkol |
| 5v536.g↔ | Dočas.pokryt.mäkk.č.-popál,pol:xenog.kož.náhr.,vploš:noha |
| 5v536.x↔ | Dočas.pokryt.mäkk.č.-popál,pol:xenogén.kož.náhr.,vploš:ost |
| 5v537.1 | Dočas.pokryt.mäkk.č.-popál,pol:aloplast.mat.,vploš:nos |
| 5v537.2↔ | Dočas.pokryt.mäkk.č.-popál,pol:aloplast.mat.,vploš:ucho |
| 5v537.3↔ | Dočas.pokryt.mäkk.č.-popál,pol:aloplast.mat.,vploš:oč.viečko |
| 5v537.4 | Dočas.pokr.mäkk.č.-popál,pol:aloplast.mat.,vploš:os.č.hlavy |
| 5v537.5 | Dočas.pokryt.mäkk.č.-popál,polept:aloplast.mat.,vploš:krk |
| 5v537.6↔ | Dočas.pokr.mäkk.č.-popál,pol:aloplast.mat.,vploš:ram,axila |
| 5v537.7↔ | Dočas.pokr.mäkk.č.-popál,pol:aloplast.mat.,vploš:ram,lak |
| 5v537.8↔ | Dočas.pokr.mäkk.č.-popál,pol:aloplast.mat.,vploš:predlakt |
| 5v537.a | Dočas.pokr.mäkk.č.-popál,pol:aloplast.mat.,vploš:hrud/chrb |
| 5v537.b | Dočas.pokr.mäkk.č.-popál,pol:aloplast.mat.,vploš:bruš.o |
| 5v537.c | Dočas.pokr.mäkk.č.-popál,pol:aloplast.mat.,vploš:ing,gen.o |
| 5v537.d | Dočas.pokryt.mäkk.č.-popál,pol:aloplast.mat.,vploš:gluteál.o |
| 5v537.e↔ | Doč.pokr.mäkk.č.-popál,pol:aloplast.mat.,vploš:stehno,kol |
| 5v537.f↔ | Dočas.pokryt.mäkk.č.-popál,pol:aloplast.mat.,vploš:predkol |
| 5v537.g↔ | Dočas.pokrytie mäkk.č.-popál,pol:aloplast.mat.,vploš:noha |
| 5v537.x↔ | Dočas.pokrytie mäkk.č.-popál,pol:aloplast.mat.,veľkoploš:ost |
| 5v538.1 | Dočas.pokrytie mäkk.č.-popál,pol:kult.keratinocyt,vploš:nos |
| 5v538.2↔ | Dočas.pokryt.mäkk.č.-popál,pol:kult.keratinocyt,vploš:ucho |
| 5v538.3↔ | Doč.pokryt.mäkk.č.-popál,pol:kult.keratinocyt,vploš:oč.viečko |
| 5v538.4 | Doč.pokryt.mäkk.č.-pop,pol:kult.keratinocyt,vploš:os.č.hlavy |
| 5v538.5 | Doč.pokryt.mäkk.č.-popál,pol:kultúra.keratinocyt,vploš:krk |
| 5v538.6↔ | Doč.pokryt.mäkk.č.-popál,pol:kult.keratinocyt,vploš:ram,axila |
| 5v538.7↔ | Doč.pokryt.mäkk.č.-popál,pol:kult.keratinocyt,vploš:ram,lak |
| 5v538.8↔ | Doč.pokryt.mäkk.č.-popál,pol:kult.keratinocyt,vploš:predlakt |
| 5v538.a | Doč.pokryt.mäkk.č.-pop,pol:kult.keratinocyt,vploš:hrud/chrb |
| 5v538.b | Doč.pokryt.mäkk.č.-pop,polept:kult.keratinocyt,vploš:bruš.o |
| 5v538.c | Doč.pokryt.mäkk.č.-pop,pol:kult.keratinocyt,vploš:ing,genit.o |
| 5v538.d | Dočas.pokryt.mäkk.č.-popál,pol:kult.keratinocyt,vploš:glut.o |
| 5v538.e↔ | Doč.pokryt.mäkk.č.-pop,pol:kult.keratinocyt,vploš:stehno,kol |
| 5v538.f↔ | Doč.pokryt.mäkk.č.-popál,pol:kult.keratinocyt,vploš:predkol |
| 5v538.g↔ | Dočas.pokryt.mäkk.č.-popál,pol:kult.keratinocyt,vploš:noha |
| 5v538.x↔ | Doč.pokr.mäkk.č.-popál,polept:kultúra.keratinocyt,vploš:ost |
| 5v539.1 | Doč.pokryt.mäkk.č.-popál,pol:kombi.viac.postup,vploš:nos |
| 5v539.2↔ | Dočas.pokr.mäkk.č.-popál,pol:kombi.viac.postup,vploš:ucho |
| 5v539.3↔ | Doč.pokr.mäkk.č.-pop,pol:kombi.viac.postup,vploš:oč.viečko |
| 5v539.4 | Doč.pokr.mäkk.č.-pop,pol:kombi.viac.postup,vploš:os.č.hlavy |
| 5v539.5 | Dočas.pokryt.mäkk.č.-popál,pol:kombi.viac.postup,vploš:krk |
| 5v539.6↔ | Doč.pokr.mäkk.č.-popál,pol:komb.viac.postup,vploš:ram,axila |
| 5v539.7↔ | Doč.pokr.mäkk.č.-pop,pol:komb.viac.postup,vploš:ram,lakeť |
| 5v539.8↔ | Doč.pokr.mäkk.č.-popál,pol:kombi.viac.postup,vploš:predlakt |
| 5v539.a | Doč.pokr.mäkk.č.-pop,pol:komb.viac.postup,vploš:hrud/chrb |
| 5v539.b | Doč.pokr.mäkk.č.-popál,pol:kombi.viac.postup,vploš:bruš.o |
| 5v539.c | Doč.pokr.mäkk.č.-pop,pol:kombi.viac.postup,vploš:ing,gen.o |
| 5v539.d | Doč.pokr.mäkk.č.-pop,polept:kombi.viac.postup,vploš:glut.o |
| 5v539.e↔ | Doč.pokr.mäkk.č.-pop,pol:kombi.viac.postup,vploš:stehno,kol |
| 5v539.f↔ | Dočas.pokr.mäkk.č.-popál,pol:komb.viac.postup,vploš:predkol |
| 5v539.g↔ | Dočas.pokryt.mäkk.č.-pop,pol:kombi.viac.postup,vploš:noha |
| 5v539.x↔ | Dočas.pokryt.mäkk.č.-popál,pol:kombi.viac.postup,vploš:ost |
| 5v53x.x↔ | Dočas.pokrytie mäkk.častí pri popál.a polept:ost. |
| 5v551.4 | Voľ.tx.kože a lalok.plast.k.a podk.príjemca,kož.štep:ost.č.hlavy |
| 5v551.5 | Voľ.tx.kože a lalok.plast.kože a podkož.príjemca,kož.štep:krk |
| 5v551.6↔ | Voľ.tx.kože a lalok.plast.k.a podk.príjemca,kož.štep:ram,axila |
| 5v551.7↔ | Voľ.tx.kože a lalok.plast.k.a podk.príjemca,kož.štep:ram,lak |
| 5v551.8↔ | Voľ.tx.kože a lalok.plast.k.a podk.príjemca,kož.štep:predlakt |
| 5v551.a | Voľ.tx.kože a lalok.plast.k.a podk.príjemca,kož.štep:hrud.st. |
| 5v551.b | Voľ.tx.kože a lalok.plast.k.a podk.príjemca,kož.štep:bruš.o |
| 5v551.d | Voľ.tx.kože a lalok.plast.kože a podk.príjemca,kož.štep:glut.o |
| 5v551.e↔ | Voľ.tx.kože a lalok.plast.k.a podk.príjemca,kož.štep:stehno,kol |
| 5v551.f↔ | Voľ.tx.kože a lalok.plast.kože a podk.príjemca,kož.štep:predkol |
| 5v551.g↔ | Voľ.tx.kože a lalok.plast.kože a podk.príjemca,kož.štep:noha |
| 5v551.h | Voľ.tx.kože a lalok.plast.k.a podk.príjem,kož.štep:vlas.č.hlavy |
| 5v551.j | Voľ.tx.kože a lalok.plast.kože a podk.príjemca,kož.štep:chrbát |

| | |
|---|---|
| 5v551.m | Voľ.tx.kože a lalok.plast.k.a podk.príjemca,kož.štep:obl.hrádze |
| 5v551.x↔ | Voľná transpl.kože a lalok.plast.k.a podk.príjem,kož.štep:ost. |
| 5v552.4 | Voľ.tx.kože a lal.pl.k.a podk.príjem,k.plnej hrúbke:ost.č.hl |
| 5v552.5 | Voľ.tx.kože a lal.plast.k.a podk.príjem,koža plnej hrúbke:krk |
| 5v552.6↔ | Voľ.tx.kože a lal.plas.k.a podk.príjem,k.plnej hrúbke:ram,axila |
| 5v552.7↔ | Voľ.tx.kože a lal.plast.k.a podk.príjem,koža pl.hrúbke:ram,lak |
| 5v552.8↔ | Voľ.tx.kože a lal.plast.k.a podk.príjem,k.plnej hrúbke:predlakt |
| 5v552.a | Voľ.tx.kože a lal.plast.k.a podk.príjem,koža plnej hrúb:hrud.st. |
| 5v552.b | Voľ.tx.kože a lal.plast.k.a podk.príjem,koža plnej hrúbke:bruš.o |
| 5v552.d | Voľ.tx.kože a lal.plast.k.a podk.príjem,koža plnej hrúb:glut.o |
| 5v552.e↔ | Voľ.tx.kože a lal.plast.k.a podk.príjem,k.plnej hrúbke:stehn,kol |
| 5v552.f↔ | Voľ.tx.kože a lal.plast.k.a podk.príjem,k.plnej hrúbke:predkol |
| 5v552.g↔ | Voľ.tx.kože a lal.plast.k.a podk.príjem,koža plnej hrúbke:noha |
| 5v552.h | Voľ.tx.kože a lal.plast.k.a podk.príjem,k.plnej hrúbke:vlas.č.hl |
| 5v552.j | Voľ.tx.kože a lal.plast.k.a podk.príjem,k.plnej hrúbke:chrbát |
| 5v552.m | Voľ.tx.kože a lal.plast.k.a podk.príjem,k.plnej hrúbke:o.hrádze |
| 5v552.x↔ | Voľ.transpl.kože a lal.plast.k.a podk.príjem,k.plnej hrúbke:ost |
| 5v554.1 | Voľ.tx.kože a lal.pl.kože a podk.príjem,voľ.lal.mikrovask.an:nos |
| 5v554.2↔ | Voľ.tx.kože a lal.pl.k.a podk.príjem,voľ.lal.mikrovask.an:ucho |
| 5v554.3↔ | Voľ.tx.kože a lal.pl.k.a podk.príjem,voľ.lal.mikrovas.an:oč.vieč |
| 5v554.4 | Voľ.tx.kože a lal.pl.k.a podk.príjemca,voľ.lal.mikrovas.a:os.č.hl |
| 5v554.5 | Voľ.tx.kože a l.plast.k.a podk.príjemca,voľ.lal.mikrovask.a:krk |
| 5v554.6↔ | Voľ.tx.kože a l.pl.k.a podk.príjemca,voľ.lal.mikrovas.a:ram,axi |
| 5v554.7↔ | Voľ.tx.kože a lal.pl.k.a podk.príjem,voľ.lal.mikrovas.a:ram,lak |
| 5v554.8↔ | Voľ.tx.kože a lal.pl.k.a podk.príjem,voľ.lal.mikrovask.a:predlak |
| 5v554.a | Voľ.tx.kože a lal.pl.k.a podk.príjem,voľ.lal.mikrovas.a:hr/chrb |
| 5v554.b | Voľ.tx.kože a lal.pl.k.a podk.príjem,voľ.lal.mikrovask.a:bruš.o |
| 5v554.c | Voľ.tx.kože a lal.pl.k.a podk.príjem,voľ.lal.mikrovas.a:ingv,gen |
| 5v554.d | Voľ.tx.kože a lal.pl.k.a podk.príjemca,voľ.lal.mikrovas.a:glut.o |
| 5v554.e↔ | Voľ.tx.k.a lal.plas.k.a podk.príjem,voľ.lal.mikrovas.a:stehn,kol |
| 5v554.f↔ | Voľ.tx.kože a lal.pl.k.a podk.príjem,voľ.lal.mikrovask.a:predkol |
| 5v554.g↔ | Voľ.tx.kože a lal.plas.k.a podk.príjem,voľ.lal.mikrovask.a:noha |
| 5v554.x↔ | Voľ.tx.kože a lal.plast.k.a podk.príjemca,voľ.lal.mikrovas.a:ost. |
| 5v555.4 | Voľ.tx.kože a lal.plas.k.a podk.príjem,stopk.reg.lal:ost.č.hlavy |
| 5v555.5 | Voľ.tx.kože a lal.plast.kože a podk.príjem,stopk.region.lal:krk |
| 5v555.6↔ | Voľ.tx.kože a lal.plast.k.a podk.príjem,stopk.reg.lal:ram,axila |
| 5v555.7↔ | Voľ.tx.kože a lal.plast.k.a podk.príjemca,stopk.reg.lal:ram,lak |
| 5v555.8↔ | Voľ.tx.kože a lal.plast.kože a podk.príjem,stopk.reg.lal:predlak |
| 5v555.a | Voľ.tx.kože a lal.plast.k.a podk.príjemca,stopk.reg.lal:hr/chrb |
| 5v555.b | Voľ.tx.kože a lal.plast.k.a podk.príjemca,stopk.reg.lal:bruš.o |
| 5v555.c | Voľ.tx.kože a lal.plast.k.a podk.príjemca,stopk.reg.lal:ingv,gen |
| 5v555.d | Voľ.tx.kože a lal.plas.kože a podk.príjemca,stopk.reg.lal:glut.o |
| 5v555.e↔ | Voľ.tx.kože a lal.plast.k.a podk.príjem,stopk.reg.lal:stehn,kol |
| 5v555.f↔ | Voľ.tx.kože a lal.plast.k.a podk.príjem,stopk.region.lal:predkol |
| 5v555.g↔ | Voľ.tx.kože a lal.plast.kože a podk.príjemca,stopk.reg.lal:noha |
| 5v555.x↔ | Voľ.tx.kože a lal.plast.kože a podkož.príjemca,stopk.reg.lal:ost |
| 5v556.4 | Voľ.tx.kože a lal.plas.k.a podk.príjem.,stopk.vzdial.l:o.č.hlavy |
| 5v556.5 | Voľ.tx.kože a lal.plast.kože a podk.príjem,stopk.vzdial.lal:krk |
| 5v556.6↔ | Voľ.tx.kože a lal.plast.k.a podk.príjem,stopk.vzdial.lal:ram,axi |
| 5v556.7↔ | Voľ.tx.k.a lal.plast.kože a podk.príjem.,stopk.vzdial.lal:ram,lak |
| 5v556.8↔ | Voľ.tx.k.a lal.plast.kože a podk.príjem.,stopk.vzdial.lal:predlak |
| 5v556.a | Voľ.tx.kože a lal.plast.k.a podk.príjem,stopk.vzdial.lal:hr/chrb |
| 5v556.b | Voľ.tx.k.a lal.plast.kože a podk.príjemca,stopk.vzdial.lal:bruš.o |
| 5v556.c | Voľ.tx.kože a lal.plast.k.a podk.príjem,stopk.vzdial.lal:ingv,gen |
| 5v556.d | Voľ.tx.kože a lal.plas.kože a podk.príjem,stopk.vzdial.lal:glut.o |
| 5v556.e↔ | Voľ.tx.kože a lal.plas.k.a podk.príjem,stopk.vzdial.lal:stehn,kol |
| 5v556.f↔ | Voľ.tx.kože a lal.plast.k.a podk.príjem,stopk.vzdial.lal:predkol |
| 5v556.g↔ | Voľ.tx.kože a lal.plast.k.a podk.príjemca,stopk.vzdial.lal:noha |
| 5v556.x↔ | Voľ.tx.kože a lal.plast.k.a podk.príjemca,stopk.vzdial.lal:ost. |
| 5v560.4 | Lok.lal.plast.kože a podk.-popál,polept,rozťah.plast:os.č.hlavy |
| 5v560.5 | Lokál.lalok.plast.kože a podk.-popál,polept,rozťah.plast:krk |
| 5v560.6↔ | Lok.lal.plast.kože a podk.-popál,polept,rozťah.plast:ram,axila |
| 5v560.7↔ | Lok.lal.plast.kože a podk.-popál,polept,rozťah.plast:ram,lak |
| 5v560.8↔ | Lok.lal.plast.kože a podk.-popál,polept,rozťah.plast:predlakt |
| 5v560.a | Lok.lal.plast.kože a podk.-popál,polept,rozťah.plast:hr/chrb |
| 5v560.b | Lok.lal.plast.kože a podk.-popál,polept,rozťah.plast:bruš.o |
| 5v560.c | Lok.lal.plast.kože a podk.-popál,polep,rozťah.pl:ingv,genit.o |
| 5v560.d | Lokál.lalok.plast.kože a podk.-popál,polept,rozťah.plast:glut.o |
| 5v560.f↔ | Lok.lal.plast.kože a podk.-popál,polep,rozťah.plast:predkol |
| 5v560.g↔ | Lokál.lalok.plast.kože a podk.-popál,polept,rozťah.plast:noha |
| 5v560.x↔ | Lokál.lalok.plast.kože a podk.-popál,polept,rozťah.plast:ost |
| 5v561.4 | Lok.lal.plast.k.a podk.-(pp/pl),posúv-rotač.plast:os.č.hlavy |
| 5v561.5 | Lok.lal.plast.kože a podkožia -(pp/pl),posúv-rotač.plast:krk |
| 5v561.6↔ | Lok.lal.plast.kože a podk.-(pp/pl),posúv-rotač.plast:ram,axi |
| 5v561.7↔ | Lok.lal.pl.kože a podk.-(pp/pl),posúv-rotač.plast:ram,lak |
| 5v561.8↔ | Lok.lal.plast.kože a podk.-(pp/pl),posúv-rotač.plast:predlak |
| 5v561.a | Lok.lal.plast.kože a podk.-(pp/pl),posúv-rotač.plast:hr/chrb |
| 5v561.b | Lok.lal.plast.k.a podkož.-(pp/pl),posúv-rotač.plast:bruš.o |
| 5v561.c | Lok.lal.plast.kože a podk.-(pp/pl),posúv-rotač.plast:ing,gen |
| 5v561.d | Lok.lal.plast.k.a podkož.-(pp/pl),posúv-rotač.plast:gluteál.o |
| 5v561.e↔ | Lok.lal.plast.k.a podk.-(pp/pl),posúv-rotač.plast:stehn,kol |
| 5v561.f↔ | Lok.lal.plast.kože a podk.-(pp/pl),posúv-rotač.plast:predkol |
| 5v561.g↔ | Lok.lal.plast.kože a podk.-(pp/pl),posúv-rotač.plast:noha |
| 5v561.x↔ | Lok.lal.plast.kože a podkož.-popál.a pol,posúv-rotač.plast:ost |
| 5v562.4 | Lok.lal.plast.k.a podk.-pop.a polep,transpozič.plast:os.č.hlavy |
| 5v562.5 | Lok.lal.plast.kože a podk.-pop.a polep,transpozič.plast:krk |
| 5v562.6↔ | Lok.lal.plast.k.a podk.-pop.a polep,transpozič.plast:ram,axila |
| 5v562.7↔ | Lok.lal.plast.kože a podk.-pop.a polep,transpoz.plast:ram,lak |
| 5v562.8↔ | Lok.lal.plast.k.a podk.-pop.a polep,transpozič.plast:predlakt |
| 5v562.a | Lok.lal.plast.kože a podk.-pop.a polep,transpoz.plast:hr/chrb |
| 5v562.b | Lok.lal.plast.kože a podk.-pop.a polep,transpozič.plast:bruš.o |
| 5v562.c | Lok.lal.plast.k.a podk.-pop.a polep,transpozič.plast:ing,gen |
| 5v562.d | Lok.lal.plast.kože a podk.-pop.a polep,transpozič.plast:glut.o |
| 5v562.e↔ | Lok.lal.plast.k a podk.-pop.a polep,transpozič.plast:stehn,kol |
| 5v562.g↔ | Lok.lal.plast.kože a podk.-pop.a polep,transpozič.plast:noha |
| 5v562.x↔ | Lok.lal.plast.kože a podkož.-popál.a polept,transpoz.plast:ost |
| 5v563.4 | Lok.lal.plast.kože a podk.(pp/pl),transpoz.ostrov-lal.pl:os.č.hl |
| 5v563.5 | Lok.lal.plast.kože a podk.(pp/pl),transpoz.ostrov-lal.pl:krk |
| 5v563.7↔ | Lok.lal.plast.k.a podk.(pp/pl),transpoz.ostrov-lal.pl:ram,lak |
| 5v563.8↔ | Lok.lal.plast.k.a podk.(pp/pl),transpoz.ostrov-lal.pl:predlakt |
| 5v563.a | Lok.lal.plast.kože a podk.(pp/pl),transpoz.ostrov-lal.pl:hr/chrb |
| 5v563.b | Lok.lal.plast.kože a podk.(pp/pl),transpoz.ostrov-lal.pl:bruš.o |
| 5v563.c | Lok.lal.plast.kože a podk.(pp/pl),transpoz.ostrov-lal.pl:ing,gen |
| 5v563.d | Lok.lal.plast.kože a podk.(pp/pl),transpoz.ostrov-lal.pl:glut.o |
| 5v563.e↔ | Lok.lal.plast.k.a podk.(pp/pl),transpoz.ostrov-lal.pl:stehn,kol |
| 5v563.f↔ | Lok.lal.plast.kože a podk.(pp/pl),transpoz.ostrov-lal.pl:predkol |
| 5v563.g↔ | Lok.lal.plast.kože a podk.(pp/pl),transpozič.ostrov-lal.pl:noha |
| 5v563.x↔ | Lok.lal.plast.k.a podk.(popál/polep),transpoz.ostrov-lal.pl:ost |
| 5v564.4 | Lok.lal.plast.kože a podk.(pp/pl),transpozič.Z-plast:ost.č.hlavy |
| 5v564.5 | Lok.lalok.plast.kože a podkož.(pp/pl),transpozič.Z-plast:krk |
| 5v564.6↔ | Lok.lal.plast.kože a podk.(pp/pl),transpozič.Z-plast:ram,axila |
| 5v564.7↔ | Lok.lalok.plast.kože a podk.(pp/pl),transpozič.Z-plast:ram,lak |
| 5v564.8↔ | Lok.lal.plast.kože a podk.(pp/pl),transpozič.Z-plast:predlakt |
| 5v564.a | Lok.lalok.plast.kože a podk.(pp/pl),transpozič.Z-plast:hr/chrb |
| 5v564.b | Lok.lalok.plast.kože a podk.(pp/pl),transpozič.Z-plast:bruš.o |
| 5v564.c | Lok.lalok.plast.kože a podk.(pp/pl),transpozič.Z-plast:ingv,gen |
| 5v564.d | Lok.lalok.plast.kože a podk.(pp/pl),transpozič.Z-plast:glut.o |
| 5v564.e↔ | Lok.lal.plast.kože a podk.(pp/pl),transpozič.Z-plast:stehno,kol |
| 5v564.f↔ | Lok.lalok.plast.kože a podk.(pp/pl),transpozič.Z-plast:predkol |
| 5v564.g↔ | Lok.lalok.plast.kože a podk.(pp/pl),transpozič.Z-plast:noha |
| 5v564.x↔ | Lokál.lal.plast.kože a podk.(pop/polep):transpozič.Z-plast:ost |
| 5v565.4 | Lok.lalok.plast.kože a podk.(pp/pl),transpozič.W-plast:os.č.hl |
| 5v565.5 | Lok.lalok.plast.kože a podk.(pp/pl),transpozič.W-plast:krk |
| 5v565.6↔ | Lok.lalok.plast.kože a podk.(pp/pl),transpoz.W-plast:ram,axila |
| 5v565.7↔ | Lok.lalok.plast.kože a podk.(pp/pl),transpozič.W-plast:ram,lak |
| 5v565.8↔ | Lok.lal.plast.kože a podk.(pp/pl),transpozič.W-plast:predlakt |
| 5v565.a | Lok.lalok.plast.kože a podk.(pp/pl),transpozič.W-plast:hr/chrb |
| 5v565.b | Lok.lal.plast.kože a podkož.(pp/pl),transpozič.W-plast:bruš.o |
| 5v565.c | Lok.lalok.plast.kože a podk.(pp/pl),transpoz.W-plast:ing,gen.o |
| 5v565.d | Lok.lalok.plast.kože a podk.(pp/pl),transpozič.W-plast:glut.o |
| 5v565.e↔ | Lok.lalok.plast.kože a podk.(pp/pl),transpoz.W-plast:stehn,kol |
| 5v565.f↔ | Lok.lalok.plast.kože a podk.(pp/pl),transpozič.W-plast:predkol |
| 5v565.g↔ | Lok.lalok.plast.kože a podk.(pp/pl),transpozič.W-plast:noha |
| 5v565.x↔ | Lok.lalok.plast.kože a podk.(pop/polep),transpoz.W-plast:ost |
| 5v570.4 | Kombi.lalok.plastiky na koži a podkoží (pp/pl):os.č.hlavy |
| 5v570.5 | Kombi.lalok.plastiky na koži a podkoží (pp/pl):krk |
| 5v570.6↔ | Kombi.lalok.plastiky na koži a podkoží (pp/pl):ram,axila |
| 5v570.7↔ | Kombi.lalok.plastiky na koži a podkoží (pp/pl):rameno,laket |
| 5v570.8↔ | Kombi.lalok.plastiky na koži a podkoží (pp/pl):predlaktie |
| 5v570.a | Kombi.lalok.plastiky na koži a podkoží (pp/pl):hrud.st/chrbát |

| | |
|---|---|
| 5v570.b | Kombi.lalok.plastiky na koži a podkoží (pp/pl):bruš.o |
| 5v570.c | Kombi.lalok.plastiky na koži a podkoží (pp/pl):inguin,genitál.o |
| 5v570.d | Kombi.lalok.plastiky na koži a podkoží (pp/pl):gluteál.obl. |
| 5v570.e↔ | Kombi.lalok.plastiky na koži a podkoží (pp/pl):stehno,koleno |
| 5v570.f↔ | Kombi.lalok.plastiky na koži a podkoží (pp/pl):predkol |
| 5v570.g↔ | Kombi.lalok.plastiky na koži a podkoží (pp/pl):noha |
| 5v570.x↔ | Kombi.lalok.plastiky na koži a podkož.(popál/polept):ostatné |
| 5v571.4 | Kombi.lalok.plast.a voľ.transplantátu kože (pp/pl):os.č.hlavy |
| 5v571.5 | Kombi.lalok.plast.a voľ.transplantátu kože (pp/pl):krk |
| 5v571.6↔ | Kombi.lalok.plast.a voľ.transplantátu kože (pp/pl):ram,axila |
| 5v571.7↔ | Kombi.lalok.plast.a voľ.transplantátu kože (pp/pl):ram,lakeť |
| 5v571.8↔ | Kombi.lalok.plast.a voľ.transplantátu kože (pp/pl):predlakt |
| 5v571.a | Kombi.lalok.plast.a voľ.transplantátu kože (pp/pl):hrud/chrb |
| 5v571.b | Kombi.lalok.plast.a voľ.transplantátu kože (pp/pl):bruš.o |
| 5v571.c | Kombi.lalok.plast.a voľ.transplantátu kože (pp/pl):ingv,genit.o |
| 5v571.d | Kombi.lalok.plast.a voľ.transplantátu kože (pp/pl):gluteál.o |
| 5v571.e↔ | Kombi.lalok.plast.a voľ.transplantátu kože (pp/pl):stehn,kol |
| 5v571.f↔ | Kombi.lalok.plast.a voľ.transplantátu kože (pp/pl):predkol |
| 5v571.g↔ | Kombi.lal.plast.a voľ.transplantátu kože (popál/polept):noha |
| 5v571.x↔ | Kombi.lalok.plast.a voľ.transplantátu kože (pp/pl):ostatné |
| 5v572.4 | Kombi.lal.plast.k.a podk.(pp/pl):stopk.reg.so vzd.lal:os.č.hlavy |
| 5v572.5 | Kombi.lal.plast.kože a podk.(pp/pl):stopk.region.so vzd.lal:krk |
| 5v572.6↔ | Kombi.l.plast.kože a podk.(pp/pl):stopk.reg.so vzd.lal:ram,axi |
| 5v572.7↔ | Komb.lal.pl.kože a podk.(pp/pl):stopk.region.so vzd.lal:ram,lak |
| 5v572.8↔ | Komb.lal.plast.k.a podk.(pp/pl):stopk.reg.so vzd.lal:predlakt |
| 5v572.a | Kombi.lalok.pl.k.a podk.(pp/pl):stopk.reg.so vzd.lal:hrud/chrb |
| 5v572.b | Kombi.lal.plast.kože a podk.(pp/pl):stopk.reg.so vzd.lal:bruš.o |
| 5v572.c | Kombi.lal.plast.k.a podk.(pp/pl):stopk.reg.so vzd.lal:ing,gen.o |
| 5v572.d | Komb.lalok.pl.kože a podk.(pp/pl):stopk.region.so vzd.lal:glut.o |
| 5v572.e↔ | Komb.lal.plast.k.a podk.(pp/pl):stopk.reg.so vzd.lal:stehno,kol |
| 5v572.f↔ | Kombi.lal.plast.k.a podk.(pp/pl):stop.reg.so vzdial.lal:predkol |
| 5v572.g↔ | Kombi.lal.pl.kože a podk.(pp/pl):stopk.region.so vzd.lal:noha |
| 5v572.x↔ | Kombi.lal.plast.kože a podk.(pp/pl):stopk.region.so vzd.lal:ost |
| 5v573.4 | Komb.lal.pl.k.a podk.(pp/pl):stop.reg,vzd.l.a voľ.tr.k:os.č.hlavy |
| 5v573.5 | Kombi.lal.plast.k.a podk.(pp/pl):stop.reg,vzd.l.a voľ.tran.k:krk |
| 5v573.6↔ | Komb.lal.pl.k.a podk.(pp/pl):stop.reg,vzd.l.,voľ.tra.kož:ram,axi |
| 5v573.7↔ | Komb.lal.pl.k.a podk.(pp/pl):stop.reg,vzd.lal,voľ.tran.k:ram,lak |
| 5v573.8↔ | Kombi.l.pl.k.a podk.(pp/pl):stopk.reg,vzd.l.,voľ.trans.k:predlak |
| 5v573.a | Komb.l.pl.k.a podk.(pp/pl):stop.reg,vzd.l.,voľ.transp.k:hr/chrb |
| 5v573.b | Komb.lal.pl.k.a podk.(pp/pl):stop.reg,vzd.l.,voľ.transp.k:bruš.o |
| 5v573.c | Komb.lal.pl.k.a podk.(pp/pl):stop.reg,vzd.l.a voľ.tran.k:ing,gen |
| 5v573.d | Komb.lal.pl.k.a podk.(pp/pl):stop.reg,vzd.l.a voľ.transp.k:glut.o |
| 5v573.e↔ | Komb.l.pl.k.a podk.(pp/pl):stop.reg,vzd.l.,voľ.transp.k:steh,kol |
| 5v573.f↔ | Komb.l.pl.k.a podk.(pp/pl):stop.reg,vzd.l.,voľ.transp.k:predkol |
| 5v573.g↔ | Kombi.lal.pl.k.a podk.(pp/pl):stop.reg,vzd.l.a voľ.transp.k:noha |
| 5v573.x↔ | Komb.lal.pl.k.a podk.(pp/pl):stop.reg,vzd.l.a v.transpl.kože:ost |
| 5v584.3↔ | Revízia voľ.transplantátu kože (pp/pl):oč.viečko |
| 5v584.4 | Revízia voľ.transplantátu kože (pp/pl):ost.č.hlavy |
| 5v584.5 | Revízia voľného transplantátu kože (pp/pl):krk |
| 5v584.6↔ | Revízia voľ.transplantátu kože (pp/pl):rameno,axila |
| 5v584.7↔ | Revízia voľ.transplantátu kože (pp/pl):rameno,lakeť |
| 5v584.8↔ | Revízia voľného transplantátu kože (pp/pl):predlakt |
| 5v584.a | Revízia voľ.transplantátu kože (pp/pl):hr/chrb |
| 5v584.b | Revízia voľ.transplantátu kože (popál/polept):bruš.obl |
| 5v584.c | Revízia voľ.transplantátu kože (pp/pl):inguin,genit.o |
| 5v584.d | Revízia voľ.transplantátu kože (pp/pl):gluteál.obl |
| 5v584.e↔ | Revízia voľ.transplantátu kože (pp/pl):stehno,koleno |
| 5v584.f↔ | Revízia voľného transplantátu kože (pp/pl):predkol |
| 5v584.g↔ | Revízia voľ.transplantátu kože (pp/pl):noha |
| 5v584.x | Revízia voľ.transplantátu kože (popál/polept):ostatné |
| 5v585.3↔ | Revízia lokál.lalok.plastiky kože(pp/pl):oč.viečko |
| 5v585.4 | Revízia lokál.lalok.plastiky kože(pp/pl):ost.č.hlavy |
| 5v585.5 | Revízia lokál.lalokovej plastiky kože(pp/pl):krk |
| 5v585.6↔ | Revízia lokál.lalok.plastiky kože(pp/pl):rameno,axila |
| 5v585.7↔ | Revízia lokál.lalok.plastiky kože(pp/pl):ram,lakeť |
| 5v585.8↔ | Revízia lokál.lalok.plastiky kože(pp/pl):predlakt |
| 5v585.a | Revízia lokál.lalok.plastiky kože(pp/pl):hrud.st/chrbát |
| 5v585.b | Revízia lokál.lalok.plastiky kože(pp/pl):bruš.obl |
| 5v585.c | Revízia lokál.lalok.plastiky kože(pp/pl):ing, genit.o |
| 5v585.d | Revízia lokál.lalok.plastiky kože(pp/pl):gluteál.o |
| 5v585.e↔ | Revízia lokálnej lalok.plastiky kože(pp/pl):stehno,koleno |
| 5v585.f↔ | Revízia lokál.lalok.plastiky kože(popál/polept):predkol. |
| 5v585.g↔ | Revízia lokál.lalokovej plastiky kože(pp/pl):noha |
| 5v585.x↔ | Revízia lokál.lalok.plastiky kože(pp/pl):ostatné |
| 5v586.3↔ | Revízia stopk.region.laloku kož.plastiky (pp/pl):oč.viečko |
| 5v586.4 | Revízia stopk.region.laloku kož.plastiky (pp/pl):ost.č.hlavy |
| 5v586.5 | Revízia stopk.regionál.laloku kož.plastiky (pp/pl):krk |
| 5v586.6↔ | Revízia stopk.region.laloku kož.plastiky (pp/pl):ram,axila |
| 5v586.7↔ | Revízia stopk.region.laloku kož.plastiky (pp/pl):ram,lakeť |
| 5v586.8↔ | Revízia stopk.region.laloku kož.plastiky (pp/pl):predlakt |
| 5v586.a | Revízia stopk.region.laloku kož.plastiky (pp/pl):hrud.st./chrbát |
| 5v586.b | Revízia stopk.regionál.laloku kož.plastiky (pp/pl):bruš.o |
| 5v586.c | Revízia stopk.region.laloku kož.plastiky (pp/pl):ingv,genit.o |
| 5v586.d | Revízia stopk.regionál.laloku kož.plastiky (pp/pl):glut.obl |
| 5v586.e↔ | Revízia stopk.region.laloku kož.plastiky (pp/pl):stehno,kol |
| 5v586.f↔ | Revízia stopk.region.laloku kož.plast.(popál/polept):predkol |
| 5v586.g↔ | Revízia stopkatého region.laloku kož.plast.(pp/pl):noha |
| 5v586.x↔ | Revízia stopk.region.laloku kož.plastiky (popál/polept):ost. |
| 5v587.3↔ | Revízia stopk.vzdial.laloku kož.plast.(pp/pl):oč.viečko |
| 5v587.4 | Revízia stopk.vzdial.laloku kož.plast.(pp/pl):ost.č.hlavy |
| 5v587.5 | Revízia stopk.vzdial.laloku kož.plast.(popál/polept):krk |
| 5v587.6↔ | Revízia stopk.vzdial.laloku kož.plastiky (pp/pl):rameno,axila |
| 5v587.7↔ | Revízia stopk.vzdial.laloku kož.plast.(pp/pl):ram,lakeť |
| 5v587.8↔ | Revízia stopk.vzdial.laloku kož.plast.(pp/pl):predlakt |
| 5v587.a | Revízia stopk.vzdial.laloku kož.plast.(pp/pl):hrud.st/chrbát |
| 5v587.b | Revízia stopkatého vzdial.laloku kož.plast.(pp/pl):bruš.obl. |
| 5v587.c | Revízia stopk.vzdial.laloku kož.plast.(pp/pl):ing,gen.obl. |
| 5v587.d | Revízia stopk.vzdial.laloku kož.plast.(pp/pl):glut.obl |
| 5v587.e↔ | Revízia stopk.vzdial.laloku kož.plast.(pp/pl):stehno,koleno |
| 5v587.f↔ | Revízia stopk.vzdial.laloku kož.plast.(pp/pl):predkolenie |
| 5v587.g↔ | Revízia stopk.vzdial.laloku kož.plast.(pp/pl):noha |
| 5v587.x | Revízia stopk.vzdial.laloku kož.plastiky (pop/polept):ost. |
| 5v588.3↔ | Revízia voľ.lal.s mikrovask.anast.kož.plast.(pp/pl):oč.viečko |
| 5v588.4 | Revízia voľ.lal.s mikrovask.anast.kož.plast.(pp/pl):ost.č.hlavy |
| 5v588.5 | Revízia voľ.lal.s mikrovask.anastomózou kož.plast.(pp/pl):krk |
| 5v588.6↔ | Revízia voľ.lal.s mikrovask.anast.kož.plast.(pp/pl):ram,axila |
| 5v588.7↔ | Revízia voľ.lal.s mikrovask.anast.kož.plast.(pp/pl):ram,lakeť |
| 5v588.8↔ | Revíz.voľ.lal.s mikrovask.anast.kož.plast.(pp/pl):predlakt |
| 5v588.a | Revízia voľ.lal.s mikrovask.anast.kož.plast.(pp/pl):hr.st/chrb |
| 5v588.b | Revízia voľ.lal.s mikrovask.anast.kož.plast.(pp/pl):bruš.obl |
| 5v588.c | Revíz.voľ.lal.s mikrovask.anast.kož.plast.(pp/pl):ingv.,genit.o |
| 5v588.d | Revízia voľ.lal.s mikrovask.anast.kož.plast.(pp/pl):glut.o |
| 5v588.e↔ | Revízia voľ.lal.s mikrovask.anast.kož.plast.(pp/pl):stehno,kol |
| 5v588.f↔ | Revízia voľ.lal.s mikrovask.anast.kož.plast.(pp/pl):predkol |
| 5v588.g↔ | Revízia voľ.laloku s mikrovask.anast.kož.plast.(pp/pl):noha |
| 5v588.x | Revízia voľ.lal.s mikrovask.anast.kož.plastiky (pop/polep):ost. |
| 5v590.4 | Oddel.lalokovej stonky pri popál.a polept:ost.časti hlavy |
| 5v590.5 | Oddelenie lalokovej stonky pri popál.a polept:krk |
| 5v590.6↔ | Oddel.lalokovej stonky pri popál.a polept:rameno,axila |
| 5v590.7↔ | Oddel.lalokovej stonky pri popál.a polept:rameno a lakeť |
| 5v590.8↔ | Oddel.lalokovej stonky pri popál.a polept:predlaktie |
| 5v590.a | Oddel.lalokovej stonky pri popál.a polept:hrud.st/chrbát |
| 5v590.b | Oddel.lalokovej stonky pri popál.a polept:bruš.o |
| 5v590.c | Oddel.lalokovej stonky pri popál.a polept:inguin.,genit.o |
| 5v590.d | Oddel.lalokovej stonky pri popál.a polept:glut.obl |
| 5v590.e↔ | Oddel.lalokovej stonky pri popál.a polept:stehno, koleno |
| 5v590.f↔ | Oddel.lalokovej stonky pri popál.a polept:predkolenie |
| 5v590.g↔ | Oddel.lalokovej stonky pri popál.a polept:noha |
| 5v590.x↔ | Oddel.lalokovej stonky pri popál.a polept:ost. |
| 5v591.4 | Desilikonizácia dermál.náhrad.mat.(pp/pl):ost.č.hlavy |
| 5v591.5 | Desilikonizácia dermál.náhrad.materiálu (pp/pl):krk |
| 5v591.6↔ | Desilikonizácia dermál.náhrad.mat.(pp/pl):rameno,axila |
| 5v591.7↔ | Desilikoniz.dermál.náhr.mat.(pp/pl):rameno,lakeť |
| 5v591.8↔ | Desilikonizácia dermál.náhr.mat.(pp/pl)predlaktie |
| 5v591.a | Desilikonizácia dermál.náhrad.mat.(pp/pl):hr.st/chrbát |
| 5v591.b | Desilikonizácia dermál.náhrad.materiálu (pp/pl):bruš.o |
| 5v591.c | Desilikoniz.dermál.náhr.mat.pri popál.a polept:ingv.,genit.o |
| 5v591.d | Desilikonizácia dermál.náhr.mat.pri popál.a polept:glut.o |
| 5v591.e↔ | Desilikonizácia dermál.náhr.mat. (pp/pl):stehno,koleno |
| 5v591.f↔ | Desilikonizácia dermál.náhr.mat.pri popál.a polept:predkol |

| | |
|---|---|
| 5v591.g↔ | Desilikonizácia dermál.náhrad.materiálu (pp/pl):noha |
| 5v591.x↔ | Desilikonizácia dermál.náhr.mat.pri popál.a polept:ost. |
| 5v620.4 | Tx.autológ.tuk.b.(<100ml-makrograft),hoj.nervu:hlava |
| 5v620.6↔ | Tx.autológ.tuk.b.,m.o(<100ml-makrograft),hoj.nervu:ram,axila |
| 5v620.7↔ | Tx.autológ.tuk.b.,m.o(<100ml-makrograft),hoj.nervu:ram,lakeť |
| 5v620.8↔ | Tx.autológ.tuk.b.,m.o(<100ml-makrograft),hoj.nervu:predlakt |
| 5v620.a | Tx.autológ.tuk.b.(<100ml-makrogr),hoj.nervu:hr.st.,chrbát |
| 5v620.b | Tx.autológ.tuk.b.,m.obj.(<100ml-makrograft),hoj.nervu:bruš.o. |
| 5v620.c | Tx.autológ.tuk.buniek (<100ml-makrogr),hoj.nervu:ingui.,gen.o |
| 5v620.d | Tx.autológ.tuk.b.,m.o(<100ml-makrograft),hoj.nervu:glut.o. |
| 5v620.e↔ | Tx.autol.tuk.b.,m.o(<100ml-makrograft),hoj.nervu:stehn,kol |
| 5v620.f↔ | Tx.autológ.tuk.b.,m.o(<100ml-makrograft),hoj.nervu:predkol |
| 5v620.g↔ | Tx.autológ.tuk.b.,m.obj(<100ml-makrogr),hoj.nervu:noha |
| 5v620.s↔ | Tx.autológ.tuk.b.,m.o(<100ml-makrograft),hoj.nerv:perianál.o. |
| 5v620.x↔ | Tx.autológ.tuk.b.malý obj.(<100ml-makrograft),hoj.nervu:ost. |
| 5v621.6↔ | Tx.autológ.tuk.b.,ma.obj(<100ml-makrogr),hoj.šliach:ram,axi |
| 5v621.7↔ | Tx.autológ.tuk.b.,m.o(<100ml-makrograft),hoj.šliach:ram,lak |
| 5v621.8↔ | Tx.autol.tuk.b.,ma.obj(<100ml-makrograft),hoj.šliach:predlakt |
| 5v621.e↔ | Tx.autol.tuk.b.,m.obj(<100ml-makrograft),hoj.šliach:stehn,kol |
| 5v621.f↔ | Tx.autológ.tuk.b.,m.obj(<100ml-makrograft),hoj.šliach:predkol |
| 5v621.g↔ | Tx.autológ.tuk.b.,m.obj(<100ml-makrogr),hoj.šliach:noha |
| 5v621.x↔ | Tx.autológ.tuk.b.,malý obj(<100ml-makrograft),hoj.šliach:ost. |
| 5v622.4 | Tx.autológ.tuk.b.,m.o(<100ml-mikrograft),hoj.nervu:hlava |
| 5v622.6↔ | Tx.autológ.tuk.b.,m.o(<100ml-mikrograft),hoj.nervu:ram,axila |
| 5v622.7↔ | Tx.autológ.tuk.b.,m.obj(<100ml-mikrograft),hoj.nervu:ram,lak |
| 5v622.8↔ | Tx.autológ.tuk.b.,m.obj(<100ml-mikrograft),hoj.nervu:predlakt |
| 5v622.a↔ | Tx.autológ.tuk.b.,m.o(<100ml-mikrogr.),hoj.nervu:hr.st,chrbát |
| 5v622.b | Tx.autológ.tuk.b.,m.obj(<100ml-mikrograft),hoj.nervu:bruš.o. |
| 5v622.c | Tx.autol.tuk.b.,m.obj(<100ml-mikrogr.),hoj.nervu:ing,gen.o |
| 5v622.d | Tx.autológ.tuk.b.,m.obj(<100ml-mikrograft),hoj.nervu:glut.o. |
| 5v622.e↔ | Tx.autológ.tuk.b.,m.o(<100ml-mikrograft),hoj.nervu:stehn,kol |
| 5v622.f↔ | Tx.autológ.tuk.b.,m.o(<100ml-mikrograft),hoj.nervu:predkol |
| 5v622.g↔ | Tx.autológ.tuk.b.,ma.obj(<100ml-mikrogr.),hoj.nervu:noha |
| 5v622.s↔ | Tx.autológ.tuk.b.,m.o(<100ml-mikrograft),hoj.nervu:perianál.o |
| 5v622.x↔ | Tx.autológ.tuk.bun.,malý obj(<100ml-mikrograft),hoj.nervu:ost |
| 5v623.6↔ | Tx.autol.tuk.b.,ma.obj(<100ml-mikrogr.),hoj.šliach:ram,axila |
| 5v623.7↔ | Tx.autológ.tuk.b.,m.obj(<100ml-mikrograft),hoj.šliach:ram,lak |
| 5v623.8↔ | Tx.autológ.tuk.b.,m.o(<100ml-mikrograft),hoj.šliach:predlakt |
| 5v623.e↔ | Tx.autológ.tuk.b.,m.o.(<100ml-mikrograft),hoj.šliach:stehn,kol |
| 5v623.f↔ | Tx.autol.tuk.b.,ma.obj(<100ml-mikrograft),hoj.šliach:predkol |
| 5v623.g↔ | Tx.autológ.tuk.b.,m.obj(<100ml-mikrogr.),hoj.šliach:noha |
| 5v623.x↔ | Tx.autológ.tuk.b.,malý obj(<100ml-mikrograft),hoj.šliach:ost. |
| 5v624.1 | Tx.autológ.tuk.b.,m.o(<100ml-mikrograft),chron.defekt.k:nos |
| 5v624.4 | Tx.autol.tuk.b.(<100ml-mikrogr.),chr.def.kože:ost.č.hlavy |
| 5v624.6↔ | Tx.autol.tuk.b.(<100ml-mikrogr.),chr.defekt.kože:ram,axila |
| 5v624.7↔ | Tx.autológ.tuk.b.(<100ml-mikrogr.),chron.def.kože:ram,lakeť |
| 5v624.8↔ | Tx.autológ.tuk.b.(<100ml-mikrogr.),chr.defekt.kože:predlakt |
| 5v624.a | Tx.autol.tuk.b.(<100ml-mikrogr.),chr.def.kože:hr.st.,chrbát |
| 5v624.b | Tx.autológ.tuk.b.,m.o(<100ml-mikrogr.),chron.def.kože:bruš.o. |
| 5v624.c | Tx.autol.tuk.b.,m.o(<100ml-mikrogr.),chr.def.kože:ing,gen.o |
| 5v624.d | Tx.autol.tuk.b.,m.obj(<100ml-mikrogr.),chron.def.kože:glut.o. |
| 5v624.e↔ | Tx.autológ.tuk.b.(<100ml-mikrogr.),chron.def.kože:stehno,kol |
| 5v624.f↔ | Tx.autológ.tuk.b.(<100ml-mikrogr.),chron.defekt.kože:predkol |
| 5v624.g↔ | Tx.autol.tuk.b.,m.o(<100ml-mikrogr.),chron.def.kože:noha |
| 5v624.h | Tx.autológ.tuk.b.(<100ml-mikrogr.),chron.def.kože:kapilícium |
| 5v624.n↔ | Tx.autol.tuk.b.,m.o(<100ml-mikrograft),chr.defekt.kože:prsník |
| 5v624.p↔ | Tx.autol.tuk.b.(<100ml-mikrogr.),chr.def.kože:periaurikul.o. |
| 5v624.r | Tx.autol.tuk.b.(<100ml-mikrogr.),chron.def.kože:periokul.o. |
| 5v624.s↔ | Tx.autol.tuk.b.(<100ml-mikrogr.),chron.defekt.kože:perianál.o. |
| 5v624.t↔ | Tx.autológ.tuk.b.(<100ml-mikrogr.),chron.def.kože:bukálna o. |
| 5v624.u↔ | Tx.autológ.tuk.b.(<100ml-mikrogr.),chron.def.kože:čelo.obl. |
| 5v624.v↔ | Tx.autológ.tuk.b.(<100ml-mikrogr.),chron.def.kože:obl.menta |
| 5v624.w↔ | Tx.autol.tuk.b.,m.o(<100ml-mikrogr.),chr.def.kože:nasolab.o. |
| 5v624.x↔ | Tx.autológ.tuk.b.,m.o(<100ml-mikrograft),chron.defekt.k:ost. |
| 5v624.y | Transpl.autol.tuk.b.(<100ml-mikrogr.),chr.defekt.k:zygomat.o. |
| 5v625.1 | Tx.autológ.tuk.b.,m.obj(<100ml-mikrograft),chron.fistuly:nos |
| 5v625.4 | Tx.autol.tuk.b.,m.o(<100ml-mikrogr.),chr.fistuly:ost.č.hlavy |
| 5v625.6↔ | Tx.autológ.tuk.b.,m.o(<100ml-mikrogr.),chr.fistuly:ram,axila |
| 5v625.7↔ | Tx.autológ.tuk.b.,m.o(<100ml-mikrogr.),chron.fistuly:ram,lak |
| 5v625.8↔ | Tx.autol.tuk.b.,m.obj(<100ml-mikrogr.),chron.fistuly:predlakt |
| 5v625.a | Tx.autol.tuk.b.m.o(<100ml-mikrogr.),chr.fistuly:hr.st.,chrbát |
| 5v625.b | Tx.autológ.tuk.b.,m.o(<100ml-mikrograft),chron.fistuly:bruš.o. |
| 5v625.c | Tx.autol.tuk.b.,m.obj(<100ml-mikrogr.),chr.fistuly:ing,gen.o |
| 5v625.d | Tx.autológ.tuk.b.,m.obj(<100ml-mikrogr.),chron.fistuly:glut.o. |
| 5v625.e↔ | Tx.autol.tuk.b.,m.obj(<100ml-mikrogr.),chron.fistuly:stehn,kol |
| 5v625.f↔ | Tx.autológ.tuk.b.,m.obj(<100ml-mikrogr.),chron.fistuly:predkol |
| 5v625.g↔ | Tx.autológ.tuk.b.,m.obj(<100ml-mikrogr.),chr.fistuly:noha |
| 5v625.h | Tx.autol.tuk.b.,m.o(<100ml-mikrogr.),chron.fistuly:kapilícium |
| 5v625.n↔ | Tx.autológ.tuk.b.(<100ml-mikrograft),chron.fistuly:prsník |
| 5v625.p↔ | Tx.autol.tuk.b.,m.o(<100ml-mikrogr.),chr.fistuly:periaurikul.o. |
| 5v625.q↔ | Tx.autológ.tuk.b.(<100ml-mikrogr.),chron.fistuly:obl.menta |
| 5v625.r | Tx.autol.tuk.b.,m.obj(<100ml-mikrogr.),chr.fistuly:periokul.o. |
| 5v625.s↔ | Tx.autol.tuk.b.,m.o(<100ml-mikrogr.),chron.fistuly:perianál.o |
| 5v625.t↔ | Tx.autológ.tuk.b.,m.obj(<100ml-mikrogr.),chron.fistuly:bukál.o |
| 5v625.u↔ | Tx.autol.tuk.b.,m.obj(<100ml-mikrogr.),chron.fistuly:čelo.obl. |
| 5v625.w↔ | Tx.autol.tuk.b.,m.obj(<100ml-mikrogr.),chr.fistuly:nasolabiál.o |
| 5v625.x↔ | Tx.autol.tuk.b.,malý objem(<100ml-mikrograft),chr.fistuly:ost. |
| 5v625.y | Tx.autol.tuk.b.,m.obj(<100ml-mikrogr.),chr.fistuly:zygomat.o. |
| 5v626.1 | Transpl.autológ.tuk.b.,m.o.(<100ml-mikrograft),jazvo.tk:nos |
| 5v626.4 | Tx.autológ.tuk.b.,m.obj(<100ml-mikrogr.),jazv.tk:ost.č.hlavy |
| 5v626.6↔ | Tx.autológ.tuk.b.,m.o(<100ml-mikrograft),jazv.tkan:ram,axila |
| 5v626.7↔ | Tx.autológ.tuk.b.,m.o(<100ml-mikrograft),jazv.tkan:ram,lakeť |
| 5v626.8↔ | Tx.autológ.tuk.b.,m.o(<100ml-mikrograft),jazvovité tk:predlakt |
| 5v626.a | Tx.autológ.tuk.b.,m.obj(<100ml-mikrogr.),jazv.tkan:hr.st,chrb |
| 5v626.b | Tx.autológ.tuk.b.,m.o(<100ml-mikrograft),jazv.tkan:brušná o. |
| 5v626.c | Tx.autol.tuk.b.,m.obj(<100ml-mikrogr.),jazv.tkan:ingv,genitál.o |
| 5v626.d | Tx.autológ.tuk.b.,m.obj(<100ml-mikrograft),jazvovit.tk:glut.o. |
| 5v626.e↔ | Tx.autológ.tuk.b.,m.o(<100ml-mikrograft),jazv.tkan:stehno,kol |
| 5v626.f↔ | Tx.autológ.tuk.b.,m.o(<100ml-mikrograft),jazv.tkan:predkol |
| 5v626.g↔ | Tx.autológ.tuk.b.,malý obj(<100ml-mikrogr.),jazvo.tkan:noha |
| 5v626.h | Tx.autológ.tuk.b.,m.o(<100ml-mikrograft),jazv.tkan:kapilícium |
| 5v626.n↔ | Tx.autológ.tuk.b.,m.o(<100ml-mikrograft),jazv.tkan:prsník |
| 5v626.p↔ | Tx.autol.tuk.b.,m.obj(<100ml-mikrogr.),jazv.tkan:periaurikul.o. |
| 5v626.q↔ | Tx.autológ.tuk.b.,m.o(<100ml-mikrograft),jazv.tkan:obl.menta |
| 5v626.r | Tx.autológ.tuk.b.,m.obj(<100ml-mikrogr.),jazv.tkan:periokul.o. |
| 5v626.s↔ | Tx.autológ.tuk.b.,m.o(<100ml-mikrograft),jazv.tkan:perianál.o. |
| 5v626.t↔ | Tx.autológ.tuk.b.,malý o.(<100ml-mikrograft),jazv.tkan:bukál.o |
| 5v626.u↔ | Tx.autológ.tuk.b.,m.o(<100ml-mikrograft),jazv.tkan:čelo.obl. |
| 5v626.w↔ | Tx.autológ.tuk.b.,m.obj(<100ml-mikrogr.),jazv.tk:nasolabiál.o. |
| 5v626.x↔ | Tx.autológ.tuk.b.malý objem(<100ml-mikrograft),jazv.tkan:ost |
| 5v626.y | Tx.autológ.tuk.b.,m.obj(<100ml-mikrogr.),jazv.tkan:zygomat.o. |
| 5v627.1 | Tx.autológ.tuk.b.(<100ml-mikrogr),VVCH s def.obj.mäkk.tk:nos |
| 5v627.4 | Tx.autol.tuk.b.(<100ml-mikrogr.),VVCH s def.obj.mäkk.tk:o.č.hl. |
| 5v627.6↔ | Tx.autol.tuk.b.(<100ml-mikrog.),VVCH s def.o.mäkk.tk:ram,axi |
| 5v627.7↔ | Tx.autol.tuk.b.(<100ml-mikrog),VVCH s def.obj.mäkk.tk:ram,lak |
| 5v627.8↔ | Tx.autol.tuk.b.(<100ml-mikrogr),VVCH s def.obj.mäkk.tk:predl |
| 5v627.a | Tx.autol.tuk.b.(<100ml-mikrog.),VVCH s def.obj.m.tk:hr.st,chrb |
| 5v627.b | Tx.autol.tuk.b.(<100ml-mikrogr.),VVCH s def.obj.mäkk.tk:bruš.o |
| 5v627.c | Tx.autol.tuk.b.(<100ml-mikrogr),VVCH s def.o.mäkk.tk:ing,gen.o |
| 5v627.d | Tx.autol.tuk.b.(<100ml-mikrogr),VVCH s def.obj.mäkk.tk:glut.o. |
| 5v627.e↔ | Tx.autol.tuk.b.(<100ml-mikrog),VVCH s def.o.mäk.tk:stehno,kol |
| 5v627.f↔ | Tx.autol.tuk.b.(<100ml-mikrog.),VVCH,def.obj.mäkk.tk:predkol. |
| 5v627.g↔ | Tx.autol.tuk.b.(<100ml-mikrogr.),VVCH s def.obj.mäkk.tk:noha |
| 5v627.h | Tx.autol.tuk.b.(<100ml-mikrog.),VVCH s def.obj.mäkk.tk:kapilíc. |
| 5v627.n↔ | Tx.autol.tuk.b.(<100ml-mikrogr.),VVCH s def.obj.mäkk.tk:prsník |
| 5v627.p↔ | Tx.autol.tuk.b.(<100ml-mik.),VVCH s def.obj.m.tk:periaurik.o. |
| 5v627.q↔ | Tx.autol.tuk.b.(<100ml-mikrogr.),VVCH,def.obj.m.tk:obl.menta |
| 5v627.r | Tx.autol.tuk.b.(<100ml-mikrog.),VVCH,def.obj.m.tk:perioku.o. |
| 5v627.s↔ | Tx.autol.tuk.b.(<100ml-mikrog.),VVCH def.obj.m.tk:perianá.o. |
| 5v627.t↔ | Tx.autol.tuk.b.(<100ml-mikrogr.),VVCH,def.obj.m.tk:bukáln o. |
| 5v627.u↔ | Tx.autol.tuk.b.(<100ml-mikrogr.),VVCH s def.obj.m.tk:čelo.obl. |
| 5v627.w↔ | Tx.autol.tuk.b.(<100ml-mikrogr.),VVCH,def.obj.m.tk:nasola.o. |
| 5v627.x↔ | Tx.autológ.tuk.b.(<100ml-mikrogr.),VVCH s def.obj.mäk.tk:ost. |
| 5v627.y | Tx.autol.tuk.b.(<100ml-mikrog.),VVCH s def.obj.m.tk:zygom.o |
| 5v62x.1 | Iná transpl.autológ.tuk.b.,m.objem (<100ml-mikrograft):nos |
| 5v62x.4 | Iná tx.autológ.tuk.b.,malý obj(<100ml-mikrograft):ost.č.hlavy |
| 5v62x.6↔ | Iná tx.autológ.tuk.b.,malý obj(<100ml-mikrograft):ram,axila |
| 5v62x.7↔ | Iná tx.autol.tuk.buniek, malý obj(<100ml-mikrograft):ram,lak |
| 5v62x.8↔ | Iná tx.autológ.tuk.b.,malý obj(<100ml-mikrograft):predlaktie |
| 5v62x.a | Iná tx.autológ.tuk.b.,malý obj(<100ml-mikrograft):hr.st,chrbát |

| | |
|---|---|
| 5v62x.b | Iná tx.autológ.tuk.b.,malý obj(<100ml-mikrograft):brušná o. |
| 5v62x.c | Iná tx.autológ.tuk.b.,malý o.(<100ml-mikrograft):inguin,genit.o |
| 5v62x.d | Iná tx.autológ.tuk.buniek ,malý obj(<100ml-mikrograft):glut.o. |
| 5v62x.e↔ | Iná tx.autológ.tuk.b.,malý obj(<100ml-mikrograft):stehno,kol |
| 5v62x.f↔ | Iná tx.autológ.tuk.b.,malý obj(<100ml-mikrograft):predkolenie |
| 5v62x.g↔ | Iná tx.autológ.tuk.b.,malý objem(<100ml-mikrograft):noha |
| 5v62x.h | Iná tx.autológ.tuk.b.,malý obj(<100ml-mikrograft):kapilícium |
| 5v62x.n↔ | Iná transpl.autológ.tuk.b.,m.o.(<100ml-mikrograft):prsník |
| 5v62x.p↔ | Iná tx.autol.tuk.b.,malý obj(<100ml-mikrograft):periaurikul.o |
| 5v62x.r | Iná tx.autológ.tuk.b.,malý obj(<100ml-mikrograft):obl.menta |
| 5v62x.s↔ | Iná tx.autológ.tuk.b.,malý obj(<100ml-mikrograft):periokulár.o. |
| 5v62x.t↔ | Iná tx.autológ.tuk.b.,malý obj(<100ml-mikrograft):perianál.o. |
| 5v62x.u↔ | Iná tx.autológ.tuk.b.,malý obj(<100ml-mikrograft):bukálna o. |
| 5v62x.v↔ | Iná tx.autológ.tuk.b.,malý obj(<100ml-mikrograft):čelo.obl. |
| 5v62x.w↔ | Iná tx.autológ.tuk.b.,malý o(<100ml-mikrograft):nasolabiál.o. |
| 5v62x.x↔ | Iná transpl.autológ.tuk.b.,malý objem(<100ml-mikrograft):ost. |
| 5v62x.y | Iná tx.autológ.tuk.b.,malý obj(<100ml-mikrograft):zygomat.o. |
| 5v630.1 | Tx.autológ.tuk.b.,veľ.o(>100ml-makrograft),chr.def.kože:nos |
| 5v630.4 | Tx.autol.tuk.b.,veľ.obj(>100ml-makrogr),chr.def.kože:ost.č.hl |
| 5v630.5 | Tx.autológ.tuk.b.(>100ml-makrograft),chron.defekty kože:krk |
| 5v630.6↔ | Tx.autol.tuk.b.,veľ.o(>100ml-makrogr),chron.def.kože:ram,axi |
| 5v630.7↔ | Tx.autol.tuk.b.,veľ.o(>100ml-makrogr),chron.def.kože:ram,lak |
| 5v630.8↔ | Tx.autol.tuk.b.,veľ.o(>100ml-makrogr),chron.def.kože:predlakt |
| 5v630.a | Tx.autol.tuk.b.,v.o(>100ml-makrogr),chr.def.kože:hr.st,chrbát |
| 5v630.b | Tx.autol.tuk.b.,veľ.obj(>100ml-makrogr),chron.def.kože:bruš.o |
| 5v630.c | Tx.autol.tuk.b.,veľ.obj(>100ml-makrogr),chr.def.kože:ing,gen.o |
| 5v630.d | Tx.autol.tuk.b.,veľ.obj(>100ml-makrogr),chron.def.kože:glut.o. |
| 5v630.e↔ | Tx.autol.tuk.b.,veľ.o(>100ml-makrogr),chr.def.kože:stehn,kol |
| 5v630.f↔ | Tx.autol.tuk.b.,veľký o(>100ml-makrogr),chr.def.kože:predkol |
| 5v630.g↔ | Tx.autol.tuk.b.,veľ.obj(>100ml-makrogr),chron.def.kože:noha |
| 5v630.h | Tx.autol.tuk.b.,veľ.o(>100ml-makrogr),chron.def.kože:kapilíc. |
| 5v630.n↔ | Tx.autológ.tuk.b.(>100ml-makrogr),chron.defekty kože:prsník |
| 5v630.p↔ | Tx.autol.tuk.b.,v.o(>100ml-makrogr),chr.def.kože:periaurikul.o. |
| 5v630.q↔ | Tx.autol.tuk.b.,veľ.o(>100ml-makrogr),chr.def.kože:obl.menta |
| 5v630.r↔ | Tx.autol.tuk.b.,v.obj(>100ml-makrogr),chr.def.kože:periokul.o. |
| 5v630.s↔ | Tx.autol.tuk.b.,veľ.o(>100ml-makrogr),chron.def.kože:perian.o |
| 5v630.t↔ | Tx.autol.tuk.b.,v.obj(>100ml-makrogr),chron.def.kože:bukál.o. |
| 5v630.u↔ | Tx.autol.tuk.b.,v.obj(>100ml-makrogr),chron.def.kože:čelo.obl. |
| 5v630.w↔ | Tx.autol.tuk.b.,v.o(>100ml-makrogr),chr.def.kože:nasolabiál.o |
| 5v630.x↔ | Tx.autológ.tuk.b.(>100ml-makrograft),chron.defekty kože:ost. |
| 5v630.y | Tx.autol.tuk.b.,v.o(>100ml-makrogr),chron.def.kože:zygomat.o. |
| 5v631.1 | Tx.autológ.tuk.b.,v.obj(>100ml-makrograft),chron.fistuly:nos |
| 5v631.4 | Tx.autológ.tuk.b.(>100ml-makrograft),chron.fistuly:ost.č.hl. |
| 5v631.5 | Tx.autológ.tuk.b.,veľ.o(>100ml-makrograft),chron.fistuly:krk |
| 5v631.6↔ | Tx.autol.tuk.b.,veľ.obj(>100ml-makrogr),chr.fistuly:ram,axila |
| 5v631.7↔ | Tx.autológ.tuk.b.,veľ.obj(>100ml-makrogr),chr.fistuly:ram,lak |
| 5v631.8↔ | Tx.autol.tuk.b.,veľ.obj(>100ml-makrogr),chron.fistuly:predlakt |
| 5v631.a | Tx.autol.tuk.b.,veľ.o(>100ml-makrogr),chron.fistuly:hr.st,chrb |
| 5v631.b | Tx.autológ.tuk.b.,veľ.obj(>100ml-makrograft),chr.fistuly:bruš.o |
| 5v631.c | Tx.autológ.tuk.b.,veľ.o(>100ml-makrogr),chr.fistuly:ing,gen.o |
| 5v631.d | Tx.autológ.tuk.b.,veľ.obj(>100ml-makrogr),chron.fistuly:glut.o. |
| 5v631.e↔ | Tx.autol.tuk.b.,veľ.obj(>100ml-makrogr),chr.fistuly:stehno,kol |
| 5v631.f↔ | Tx.autológ.tuk.b.,veľ.obj(>100ml-makrogr),chr.fistuly:predkol |
| 5v631.g↔ | Tx.autol.tuk.b.,veľ.obj(>100ml-makrogr),chron.fistuly:noha |
| 5v631.h | Tx.autológ.tuk.b.,veľ.obj(>100ml-makrogr),chr.fistuly:kapilíc. |
| 5v631.n↔ | Tx.autológ.tuk.b.,veľ.obj(>100ml-makrograft),chr.fistuly:prsník |
| 5v631.p↔ | Tx.autol.tuk.b.,veľ.o(>100ml-makrogr),chr.fistuly:periaurikul.o |
| 5v631.q↔ | Tx.autológ.tuk.b.,v.o(>100ml-makrogr),chron.fistuly:obl.menta |
| 5v631.r↔ | Tx.autol.tuk.b.,veľ.o(>100ml-makrogr),chron.fistuly:periokul.o |
| 5v631.s↔ | Tx.autol.tuk.b.,veľ.obj(>100ml-makrogr),chr.fistuly:perianál.o. |
| 5v631.t↔ | Tx.autol.tuk.b.,veľ.obj(>100ml-makrogr),chron.fistuly:bukál.o |
| 5v631.u↔ | Tx.autológ.tuk.b.,veľ.obj(>100ml-makrogr),chr.fistuly:čelo.obl. |
| 5v631.w↔ | Tx.autol.tuk.b.,v.o(>100ml-makrogr),chron.fistuly:nasolab.o. |
| 5v631.x↔ | Tx.autológ.tuk.b.,veľ.obj(>100ml-makrograft),chron.fistuly:ost. |
| 5v631.y | Tx.autol.tuk.b.,veľ.o(>100ml-makrogr),chron.fistuly:zygomat.o |
| 5v632.1 | Transpl.autológ.tuk.b.,v.o.(>100ml-makrograft),jazv.tk:nos |
| 5v632.4 | Tx.autológ.tuk.b.,veľ.obj(>100ml-makrogr),jazv.tk:ost.č.hlavy |
| 5v632.5 | Transpl.autológ.tuk.b.,v.o.(>100ml-makrograft),jazv.tk:krk |
| 5v632.6↔ | Tx.autológ.tuk.b.,veľ.obj(>100ml-makrograft),jazv.tk:ram,axila |
| 5v632.7↔ | Tx.autológ.tuk.b.,veľ.obj(>100ml-makrograft),jazv.tk:ram,lakeť |
| 5v632.8↔ | Tx.autológ.tuk.b.,veľ.obj(>100ml-makrograft),jazv.tk:predlakt |
| 5v632.a | Tx.autológ.tuk.b.,veľ.obj(>100ml-makrograft),jazv.tk:hr.st,chrb |
| 5v632.b | Tx.autológ.tuk.b.,veľ.obj(>100ml-makrograft),jazv.tk:brušná o. |
| 5v632.c | Tx.autol.tuk.b.,v.o(>100ml-makrogr),jazvovité tk:inguin,genit.o |
| 5v632.d | Tx.autológ.tuk.b.,veľ.obj(>100ml-makrograft),jazv.tk:glut.o. |
| 5v632.e↔ | Tx.autológ.tuk.b.,veľ.obj(>100ml-makrograft),jazv.tk:steh,kol |
| 5v632.f↔ | Tx.autológ.tuk.b.,veľ.obj(>100ml-makrograft),jazv.tk:predkol |
| 5v632.g↔ | Tx.autológ.tuk.b.,veľ.obj(>100ml-makrograft),jazv.tk:noha |
| 5v632.h | Tx.autol.tuk.b.,veľ.obj(>100ml-makrograft),jazv.tk:kapilícium |
| 5v632.n↔ | Tx.autológ.tuk.b.,veľ.obj(>100ml-makrograft),jazv.tk:prsník |
| 5v632.p↔ | Tx.autol.tuk.b.,v.o(>100ml-makrogr),jazv.tk:periaurikul.o. |
| 5v632.q↔ | Tx.autológ.tuk.b.,v.obj(>100ml-makrograft),jazv.tk:obl.menta |
| 5v632.r↔ | Tx.autológ.tuk.b.,veľ.o(>100ml-makrograft),jazv.tk:periokul.o |
| 5v632.s↔ | Tx.autol.tuk.b.,veľ.obj(>100ml-makrograft),jazv.tk:perianál.o |
| 5v632.t↔ | Tx.autológ.tuk.b.,veľ.obj(>100ml-makrograft),jazv.tk:bukál.o. |
| 5v632.u↔ | Tx.autológ.tuk.b.,veľ.obj(>100ml-makrograft),jazv.tk:čelo.obl. |
| 5v632.w↔ | Tx.autol.tuk.b.,v.obj(>100ml-makrograft),jazv.tk:nasolabiál.o |
| 5v632.x↔ | Tx.autológ.tuk.b.,veľký obj(>100ml-makrograft),jazv.tk:ost |
| 5v632.y | Tx.autológ.tuk.b.,veľ.o(>100ml-makrograft),jazv.tk:zygomat.o. |
| 5v633.1 | Tx.autológ.t.b.(>100ml-makrogr),VVCH,defekt.obj.mäkk.tk:nos |
| 5v633.4 | Tx.autol.t.b.(>100ml-makrogr),VVCH,def.obj.mäkk.tk:ost.č.hl. |
| 5v633.5 | Tx.autológ.tuk.b.(>100ml-makrogr),VVCH,def.obj.mäkk.tk:krk |
| 5v633.6↔ | Tx.autol.t.b.(>100ml-makrogr),VVCH,def.obj.mäkk.tk:ram,axila |
| 5v633.7↔ | Tx.autol.t.b.(>100ml-makrogr),VVCH,def.obj.mäkk.tk:ram,lak |
| 5v633.8↔ | Tx.autol.t.b.(>100ml-makrogr),VVCH,def.obj.mäkk.tk:predlakt |
| 5v633.a | Tx.autol.t.b.(>100ml-makrogr),VVCH,def.obj.m.tk:hr.st,chrb |
| 5v633.b | Tx.autológ.t.b.(>100ml-makrogr),VVCH,def.obj.mäkk.tk:bruš.o. |
| 5v633.c | Tx.autol.t.b.(>100ml-makrogr),VVCH,def.obj.mäkk.tk:ing,gen.o |
| 5v633.d | Tx.autol.t.b.(>100ml-makrogr),VVCH,defekt.obj.mäkk.tk:glut.o. |
| 5v633.e↔ | Tx.autol.t.b.(>100ml-makrogr),VVCH,def.obj.mäkk.tk:steh,kol |
| 5v633.f↔ | Tx.autol.t.b.(>100ml-makrogr),VVCH,def.obj.mäkk.tk:predkol. |
| 5v633.g↔ | Tx.autol.tuk.b.(>100ml-makrogr),VVCH,def.obj.mäkk.tk:noha |
| 5v633.h | Tx.autol.tuk.b.(>100ml-makrogr),VVCH,def.obj.mäkk.tk:kapilíc |
| 5v633.n↔ | Tx.autol.tuk.b.(>100ml-makrogr),VVCH,def.obj.mäkk.tk:prsník |
| 5v633.p↔ | Tx.autol.t.b.(>100ml-makrogr),VVCH,def.obj.m.tk:periaurik.o. |
| 5v633.q↔ | Tx.autol.t.b.(>100ml-makrogr),VVCH,def.obj.mäkk.tk:o.menta |
| 5v633.r↔ | Tx.autol.t.b.(>100ml-makrogr),VVCH,def.obj.mäkk.tk:periok.o |
| 5v633.s↔ | Tx.autol.t.b.(>100ml-makrogr),VVCH,def.obj.mäkk.tk:perianál |
| 5v633.t↔ | Tx.autol.t.b.(>100ml-makrogr),VVCH,def.obj.mäkk.tk:bukál.o. |
| 5v633.u↔ | Tx.autol.t.b.(>100ml-makrogr),VVCH,def.obj.mäkk.tk:čelo.obl. |
| 5v633.w↔ | Tx.autol.t.b.(>100ml-makrogr),VVCH,def.obj.mäk.tk:nasolab.o |
| 5v633.x↔ | Tx.autológ.tuk.b.(>100ml-makrogr),VVCH,def.obj.mäkk.tk:ost. |
| 5v633.y | Tx.autol.t.b.(>100ml-makrogr),VVCH,def.obj.mäk.tk:zygomat.o |
| 5v63x.1 | Iná transplantácia autológ.tuk.b.,v.o.(>100ml-makrograft):nos |
| 5v63x.4 | Iná tr.autológ.tuk.b.(>100ml-makrograft):ost.časti hlavy |
| 5v63x.5 | Iná transpl.autológ.tuk.b.,v.o.(>100ml-makrograft):krk |
| 5v63x.6↔ | Iná tx.autológ.tuk.b.,veľ.obj(>100ml-makrograft):ram,axila |
| 5v63x.7↔ | Iná tx.autológ.tuk.b.,veľ.obj(>100ml-makrograft):ram,lakeť |
| 5v63x.8↔ | Iná tx.autológ.tuk.b.,veľký obj(>100ml-makrograft):predlaktie |
| 5v63x.a | Iná transpl.autol.tuk.b.(>100ml-makrograft):hr.st,chrbát |
| 5v63x.b | Iná transpl.autológ.tuk.b.,v.o.(>100ml-makrograft):bruš.o |
| 5v63x.c | Iná tx.autológ.tuk.b.,veľ.obj(>100ml-makrograft):inguin,genit.o |
| 5v63x.d | Iná tx.autológ.tuk.b.,veľ.obj(>100ml-makrograft):gluteál.o. |
| 5v63x.e↔ | Iná tx.autológ.tuk.b.,veľ.obj(>100ml-makrograft):stehn,kol |
| 5v63x.f↔ | Iná tx.autológ.tuk.b.,veľ.obj(>100ml-makrograft):predkolenie |
| 5v63x.g↔ | Iná tx.autológ.tuk.b.,veľ.objem(>100ml-makrograft):noha |
| 5v63x.h | Iná tx.autológ.tuk.b.,veľ.obj(>100ml-makrograft):kapilícium |
| 5v63x.n↔ | Iná transpl.autológ.tuk.b.,v.o.(>100ml-makrograft):prsník |
| 5v63x.p↔ | Iná tx.autológ.tuk.b.,veľ.obj(>100ml-makrograft):periaurikul.o. |
| 5v63x.q↔ | Iná tx.autológ.tuk.b.,veľ.obj(>100ml-makrograft):obl.menta |
| 5v63x.r↔ | Iná tx.autológ.tuk.b.,veľ.obj(>100ml-makrograft):periokulár.o. |
| 5v63x.s↔ | Iná tx.autológ.tuk.b.,veľ.obj(>100ml-makrograft):perianálna o. |
| 5v63x.t↔ | Iná tx.autológ.tuk.b.,veľ.obj(>100ml-makrograft):bukálna o. |
| 5v63x.u↔ | Iná tx.autológ.tuk.b.,veľ.obj(>100ml-makrograft):čelo.obl. |
| 5v63x.w↔ | Iná tx.autológ.tuk.b.,veľ.obj(>100ml-makrograft):nasolabiál.o. |
| 5v63x.x↔ | Iná transpl.autológ.tuk.b.,veľký obj(>100ml-makrograft):ost. |
| 5v63x.y | Iná tx.autológ.tuk.b.,veľ.obj(>100ml-makrograft):zygomat.obl. |

## Výkon I02-5

| | |
|---|---|
| 5c984↔ | Rekonštrukcia steny orbity s mikrovaskulár.lalokmi |
| 5t044.1↔ | Transpl.k.tk.s ciev.stopk.s mikrovask.anast:humerus prox. |
| 5t044.2↔ | Transpl.k.tk.s ciev.stopk.s mikrovask.anast:humerus diaf. |
| 5t044.3↔ | Transpl.k.tk.s ciev.stopk.s mikrovask.anast:humerus dist. |
| 5t044.4↔ | Transpl.k.tk.s ciev.stopk.s mikrovask.anast:radius prox. |
| 5t044.5↔ | Transpl.k.tk.s ciev.stopk.s mikrovask.anast:radius diaf. |
| 5t044.6↔ | Transpl.k.tk.s ciev.stopk.s mikrovask.anast:radius distál. |
| 5t044.7↔ | Transpl.k.tk.s ciev.stopk.s mikrovask.anast:ulna prox. |
| 5t044.8↔ | Transpl.k.tk.s ciev.stopk.s mikrovask.anast:ulna diaf. |
| 5t044.9↔ | Transpl.k.tk.s ciev.stopk.s mikrovask.anast:ulna dist. |
| 5t044.e↔ | Transpl.k.tk.s ciev.stopk.s mikrovask.anast:krčok steh.k. |
| 5t044.f↔ | Transpl.k.tk.s ciev.stopk.s mikrovask.anast:femur prox. |
| 5t044.g↔ | Transpl.k.tk.s ciev.stopk.s mikrovask.anast:femur diaf. |
| 5t044.h↔ | Transpl.k.tk.s ciev.stopk.s mikrovask.anast:femur dist. |
| 5t044.k↔ | Transpl.k.tk.s ciev.stopk.s mikrovask.anast:tibia prox. |
| 5t044.m↔ | Transpl.k.tk.s ciev.stopk.s mikrovask.anast:tibia diaf. |
| 5t044.n↔ | Transpl.k.tk.s ciev.stopk.s mikrovask.anast:tibia dist. |
| 5t044.r↔ | Transpl.k.tk.s ciev.stopk.s mikrovask.anast:fibula dist. |
| 5t044.x↔ | Transpl.k.tk.s ciev.stopk.s mikrovask.anast:ostatné k. |
| 5t87a.0↔ | Plast.rekonš.s lok.lal.na sval,fasc:odd.stop.lal:hlava,krk |
| 5t87a.1↔ | Pl.rekonš.s lok.lal.na sval,fasc:odd.stopky lal:rameno,axila |
| 5t87a.2↔ | Pl.rekonš.s lok.lal.na sval,fasc:odd.stop.lal:ram.,lakeť |
| 5t87a.3↔ | Pl.rekonš.s lok.lal.na sval,fasc:odd.stopky lal:predl. |
| 5t87a.4↔ | Pl.rekonš.s lok.lal.na sval,fasc:odd.stop.lal:hr.stena,chrb. |
| 5t87a.5↔ | Pl.rekonš.s lok.lal.na sval,fasc:odd.stop.lal:bruš.stena |
| 5t87a.6↔ | Pl.rekonš.s lok.lal.na sval,fasc:odd.stop.lal:ing,gen,gl.obl. |
| 5t87a.7↔ | Pl.rekonš.s lok.lal.na sval,fasc:odd.stop.lal:steh,kol. |
| 5t87a.8↔ | Pl.rekonš.s lok.lal.na sval,fasc:odd.stop.laloka:predkol |
| 5t87a.9↔ | Pl.rekonš.s lok.lal.na sval.a fasc:odd.stop.lal:noha |
| 5t87a.x↔ | Pl.rekonš.s lok.lal.na sval,fasc:odd.stopky laloka:ost. |
| 5t885.0↔ | Transpl.fasciokut.lal.sv,šľ.a fasc.mikrovask.anast:hl,krk |
| 5t885.1↔ | Tx.fasciokut.lal.sv,šľ.a fasc.mikrovask.anast:rameno,axila |
| 5t885.2↔ | Tx.fasciokut.lal.sv,šľ.a fasc.mikrovask.anast:ram,lakeť |
| 5t885.3↔ | Transplant.fasciokut.lal.sv,šľ.a fasc.mikrovask.an:predlakt |
| 5t885.4↔ | Tx.fasciokut.lal.sv,šľ.a fasc.mikrovask.anast:hr.stena,chrb. |
| 5t885.5↔ | Tx.fasciokut.lal.sv,šľ.a fasc.mikrovask.anast:bruš.stena |
| 5t885.6↔ | Tx.fasciokut.l.sv,šľ.a fasc.mikrovask.anast:inguin,gen,gl.obl. |
| 5t885.7↔ | Tx.fasciokut.lal.sv,šľ.a facs.mikrovask.anast:steh,kol. |
| 5t885.8↔ | Tx.fasciokut.lal.sv,šľ.a fasc.mikrovask.anast:predk. |
| 5t885.9↔ | Tx.fasciokut.lal.sv.šľ.a fas.mikrovask.anast:noha |
| 5t885.x↔ | Transplantácia fasciokut.lal.sv.šľ.a fas.mikrovask.anast:ost. |
| 5t886.0↔ | Transplant.septokut.lal.sv,šľ.a fasc.mikrovask.anast:hlava,krk |
| 5t886.1↔ | Tx.septokut.lal.sv,šľ.a fasc.mikrovask.anast:rameno,axila |
| 5t886.2↔ | Tx.septokut.lal.sv,šľ.a fasc.mikrovask.anast:ram,lakeť |
| 5t886.3↔ | Transpl.septokut.lal.sv,šľ.a fasc.mikrovask.anast:predlakt |
| 5t886.4↔ | Tx.septokut.lal.sv,šľ.a fasc.mikrovask.anast:hr.sten,chrb. |
| 5t886.5↔ | Tx.septokut.lal.sv,šľ.a fasc.mikrovask.anast:bruš.stena |
| 5t886.6↔ | Tx.septokut.lal.sv,šľ.a fasc.mikrovask.anast:ing,gen,gl.obl. |
| 5t886.7↔ | Tx.septokut.lal.sv,šľ.a fasc.mikrovask.anast:steh.,kol. |
| 5t886.8↔ | Tx.septokut.lal.sv,šľ.a fasc.mikrovask.anast:predkol |
| 5t886.9↔ | Tx.septokut.lal.sv,šľ.a fasc.mikrovask.anast:noha |
| 5t886.x↔ | Tx.septokut.lal.sv,šľ.a fasc.mikrovask.anast:ost. |
| 5t887.0↔ | Tx.myokut.lal.sv,šľ.a fasc.mikrovask.anast:hlava,krk |
| 5t887.1↔ | Tx.myokut.lal.sv,šľ.a fasc.mikrovask.anast:rameno,axila |
| 5t887.2↔ | Tx.myokut.lal.sv,šľ.a fasc.mikrovask.anast:ram,lakeť |
| 5t887.3↔ | Tx.myokut.laloka sv,šľ.a fasc.mikrovask.anast:predlakt |
| 5t887.4↔ | Tx.myokut.lal.sv,šľ.a fasc.mikrovask.anast:hr.stena,chrb. |
| 5t887.5↔ | Tx.myokut.lal.sv,šľ.a fasc.mikrovask.anast:bruš.stena |
| 5t887.6↔ | Tx.myokut.lal.sv,šľ.a fasc.mikrovask.anast:inguin,gen,gl.obl. |
| 5t887.7↔ | Tx.myokut.lal.sv,šľ.a fasc.mikrovask.anast:steh,kol. |
| 5t887.8↔ | Transpl.myokut.lal.sv,šľ.a fasc.mikrovask.anast:predk. |
| 5t887.9↔ | Tx.myokut.lal.sv,šľ.a fasc.mikrovask.anastomózou:noha |
| 5t887.x↔ | Transplantácia myokut.lal.sv,šľ.a fasc.mikrovask.anast:ost. |
| 5t888.0↔ | Tx.osteo-myokut/fasciok.l.sv,šľ.a f.mikrovask.anast:hl,krk |
| 5t888.1↔ | Tx.osteo-myok/fasciok.l.sv,šľ.a f.mikrov.anast:rameno,axila |
| 5t888.2↔ | Tx.osteo-myok/fasciok.l.sv,šľ.a f.mikrovask.anast:ram,lakeť |
| 5t888.3↔ | Tx.osteo-myokut/fasciok.l.sv,šľ.a f.mikrovask.anast:predl. |
| 5t888.4↔ | Tx.osteo-myok/fasciok.l.sv,šľ.a f.mikrov.anast:hr.st,chrb. |
| 5t888.5↔ | Tx.osteo-myokut/fasciok.l.sv,šľ.a f.mikrov.anast:bruš.st. |
| 5t888.6↔ | Tx.osteo-myok/fasciok.l.sv,šľ.a f.mikro.anast:ing,gen,gl.obl. |
| 5t888.7↔ | Tx.osteo-myok/fasciok.l.sv,šľ.a f.mikrov.anas:steh,kol. |
| 5t888.8↔ | Tx.osteo-myokut/fasciok.l.sv,šľ.a f.mikrov.anas:predkol. |
| 5t888.9↔ | Tx.osteo-myokut/fasciok.l.sv,šľ.a f.mikrovask.anast:noha |
| 5t888.x↔ | Transpl.osteo-myokut/fasciok.l.sv,šľ.a f.mikrovask.anast:ost. |
| 5t889.0↔ | Tx.iného transpl.sv,šľ.a fasc.mikrovask.anast:hlava,krk |
| 5t889.1↔ | Tx.iného transpl.sv,šľ.a fasc.mikrovask.anast:rameno,axila |
| 5t889.2↔ | Tx.iného transpl.sv,šľ.a fasc.mikrovask.anast:ram,lakeť |
| 5t889.3↔ | Tx.iného transpl.sv,šľ.a fasc.mikrovask.anast:predl. |
| 5t889.4↔ | Tx.iného transpl.sv,šľ.a fasc.mikrovask.anast:hr.stena,chrb. |
| 5t889.5↔ | Tx.iného transpl.sv,šľ.a fasc.mikrovask.anast:br.stena |
| 5t889.6↔ | Tx.i.transpl.sv,šľ.a fasc.mikrovask.anast:inguin,genit,gl.obl. |
| 5t889.7↔ | Tx.iného transpl.sv,šľ.a fasc.mikrovask.anast:steh,kol. |
| 5t889.8↔ | Tx.iného transpl.sv,šľ.a fasc.mikrovask.anast:predk. |
| 5t889.9↔ | Transplantácia i.transpl.sv,šľ.a fasc.mikrovask.anast:noha |
| 5t889.x↔ | Tx.iného transplantátu sv,šľ.a fasc.mikrovask.anast:ost. |
| 5t88x.0↔ | Iné odobr.a tx.sv,šľ.a fasc.mikrovask.anast:hlava,krk |
| 5t88x.1↔ | Iné odobr.a tx.sv,šľ.a fasc.mikrovask.anast:rameno,axila |
| 5t88x.2↔ | Iné odobr.a tx.sv,šľ.a fasc.mikrovask.anast:ram,lakeť |
| 5t88x.3↔ | Iné odobr.a tx.sv,šľ.a fasc.mikrovask.anast:predl. |
| 5t88x.4 | Iné odobr.a tx.sv,šľ.a fasc.mikrovask.anast:hr.stena,chrb. |
| 5t88x.5 | Iné odobr.a tx.sv,šľ.a fasc.mikrovask.anast:bruš.stena |
| 5t88x.6 | Iné odobr.a tx.sv,šľ.a fasc.mikrov.anast:inguin,gen,glut.obl. |
| 5t88x.7↔ | Iné odobr.a tx.sv,šľ.a fasc.mikrovask.anast:steh,kol. |
| 5t88x.8↔ | Iné odobr.a tx.sv,šľ.a fasc.mikrovask.anast:predk. |
| 5t88x.9↔ | Iné odobr.a tx.sv,šľ.a fasc.mikrovask.anast:noha |
| 5t88x.x↔ | Iné odobr.a transplantácia sv,šľ.a fasc.mikrovask.anast:ost. |
| 5t900↔ | Replantácia v oblasti nad lakťom |
| 5t901↔ | Replantácia v oblasti lakťa |
| 5t902↔ | Replantácia v oblasti predlaktia |
| 5t903↔ | Replantácia v oblasti zápästia |
| 5t904↔ | Replantácia v oblasti strednej časti ruky |
| 5t910↔ | Replantácia v oblasti stehna |
| 5t911↔ | Replantácia v oblasti kolena |
| 5t912↔ | Replantácia v oblasti predkolenia |
| 5t913↔ | Replantácia v oblasti členka |
| 5t914↔ | Replantácia v oblasti stredu šlapy |
| 5v224.4 | Voľ.tx.kože,príjemca:čias.dermoepid.štep,veľká pl:ost.č.hlavy |
| 5v224.5 | Voľ.tx.kože,príjemca:čiast.dermoepid.štep,veľká pl:krk |
| 5v224.6↔ | Voľ.tx.kože,príjemca:čiast.dermoepi.štep,veľká pl:ram,axila |
| 5v224.7↔ | Voľ.tx.kože,príjemca:čiat.dermoepid.štep,veľká pl:ram,lakeť |
| 5v224.8↔ | V.tx.kože,príjemca:čiast.dermoepid.štep,veľká pl:predlaktie |
| 5v224.a | Voľ.tx.kože,príjem:čiast.dermepid.štep,veľká pl:hrud.st.,chrb |
| 5v224.b | Voľ.tx.kože,príjemca:čiast.dermoepid.štep,veľká pl:bruš.obl. |
| 5v224.c | Voľ.tx.kože,príjemca:čiast.dermoepid.štep,veľ.pl:ingv,gen.o |
| 5v224.d | Voľ.tx.kože,príjemca:čiast.dermoepid.št,veľká pl:glut.obl |
| 5v224.e↔ | Voľ.tx.kože,príjemca:čiast.dermoepi.štep,veľká pl:stehn,kol |
| 5v224.f↔ | V.tx.kože,príjemca:čiast.dermoepid.štep,veľká pl:predkol |
| 5v224.g↔ | Voľ.tx.kože,príjemca:čiast.dermoepiderm.štep,veľká pl:noha |
| 5v224.x↔ | Voľ.tx.kože,príjemca:čiast.dermoepider.št,veľká plocha:ost. |
| 5v225.4 | V.tx.kože,príjem:čias.dermoepi.štep-gran.k,veľ.pl:ost.č.hlavy |
| 5v225.5 | Voľ.tx.kože,príjemca:čiast.dermoepi.štep-gran.k,veľ.pl:krk |
| 5v225.6↔ | Voľ.tx.kože,príjem:čiast.dermoepi.štep-gran.k,veľ.pl:ram,axi |
| 5v225.7↔ | V.tx.kože,príjemca:čiast.dermoepi.štep-gran.k,veľ.pl:ram,lak |
| 5v225.8↔ | Voľ.tx.k,príjemca:čiast.dermoep.št.-gran.k,veľ.pl:predlakt |
| 5v225.a | V.tx.kože,príjem:čiast.dermoepid.št-gran.k,veľ.pl:hrud.st,chrb |
| 5v225.b | Voľ.tx.kože,príjemca:čiais.dermoepi.št-gran.k,veľ.pl:bruš.o |
| 5v225.c | V.tx.kože,príjemca:čiast.dermoepi.št-gran.k,veľ.pl:ingv,gen.o |
| 5v225.d | V.tx.kože,príjemca:čiast.dermoepid.št-gran.k,veľ.pl:glut.o |
| 5v225.e↔ | V.tx.kože,príjemca:čiast.dermoepi.št.-gran.k,veľ.pl:stehn,kol |
| 5v225.f↔ | Voľ.tx.kože,príjemca:čiast.dermoepi.št.-gran.k,veľ.pl:predkol |
| 5v225.g↔ | Voľ.tx.kože,príjemca:čiast.dermoepi.št-gran.k,veľ.pl:noha |
| 5v225.x↔ | V.tx.kože,príjem:čiast.dermoepid.štep-granul.koži,veľ.pl:ost |
| 5v226.4 | Voľ.tx.kože,príjemca:kompl.dermoepi.št,veľ.pl:ost.č.hlavy |
| 5v226.6↔ | Voľ.tx.kože,príjemca:kompl.dermoepi.št,veľká pl:ram,axi |
| 5v226.7↔ | Voľ.tx.kože,príjemca:kompl.dermoepi.št,veľ.pl:ram,lak |
| 5v226.8↔ | Voľ.tx.kože,príjemca:kompl.dermoepid.štep,veľ.pl:predlakt |

| | |
|---|---|
| 5v226.a | V.tx.kože,príjemca:kompl.dermoepi.štep,veľ.pl:hrud.st,chrb |
| 5v226.b | Voľ.tx.kože,príjemca:kompl.dermoepid.štep,veľ.pl:bruš.o |
| 5v226.c | Voľ.tx.kože,príjemca:kompl.dermoepi.štep,veľ.pl:ingv,genit.o |
| 5v226.d | Voľ.tx.kože,príjemca:kompl.dermoepid.štep,veľ.pl:glut.obl. |
| 5v226.e↔ | V.tx.kože,príjemca:kompl.dermoepid.štep,veľ.pl:stehn,kol |
| 5v226.f↔ | Voľ.tx.kože,príjemca:kompl.dermoepid.štep,veľká pl:predkol |
| 5v226.g↔ | Voľ.tx.kože,príjemca:kompl.dermoepid.štep,veľká pl:noha |
| 5v226.x↔ | Voľná tx.kože,príjemca:kompl.dermoepid.štep,veľ.plocha:ost |
| 5v237.4 | Lok.lal.plast.kože a podk:transpoz.plast,veľ.pl:ost.č.hlavy |
| 5v237.5 | Lok.lal.plast.kože a podk:transpozič.plast,veľ.plocha:krk |
| 5v237.6↔ | Lok.lal.plast.kože a podk:transpozič.plast,veľ pl:ram,axila |
| 5v237.7↔ | Lok.lal.plast.kože a podk:transpozič.plast,veľ.pl:ram,lakeť |
| 5v237.8↔ | Lok.lal.plast.kože a podk:transpozič.plast,veľ.pl:predlakt |
| 5v237.a | Lok.lal.plast.k.a podk:transpoz.plast,veľ.pl:hrud.st,chrbát |
| 5v237.b | Lok.lal.plast.kože a podk:transpozič.plast,veľ.pl:bruš.obl |
| 5v237.c | Lok.lal.plast.k.a podkož:transpozič .plast,veľ.pl:ingui,genit.o |
| 5v237.d | Lok.lal.plast.kože a podkož:transpozič.plast,veľ.pl:glut.obl |
| 5v237.e↔ | Lok.lal.plast.k.a podkož:transpozič.plast,veľ.pl:stehno,koleno |
| 5v237.f↔ | Lok.lal.plast.kože a podkožia:transpozič.plast,veľ.pl:predkol |
| 5v237.g↔ | Lok.lal.plast.kože a podk:transpoz.plas,veľ.plocha:noha |
| 5v237.x↔ | Lokál.lalok.plast.kože a podk:transpozič.plast,veľká pl:ost |
| 5v238.4 | Lok.lal.plast.kože a podk:plast.ostrovček.lal,veľ.pl:ost.č.hlavy |
| 5v238.5 | Lok.lal.plast.kože a podkož:plast.ostrovček.lal,veľká pl:krk |
| 5v238.6↔ | Lok.lal.plast.kože a podk:plast.ostrovček.lal,veľ.pl:ram,axila |
| 5v238.7↔ | Lok.lal.plast.kože a podk:plast.ostrovček.lal,veľ.pl:ram,lakeť |
| 5v238.8↔ | Lok.lalok.plast.kože a podk:plast.ostrovček.lal,veľ.pl:predlakt |
| 5v238.a | Lok.lal.plast.kože a podk:plats.ostrovček.lal,veľ.pl:hr.st.,chrb |
| 5v238.b | Lokál.lal.plast.kože a podk:plast.ostrovček.lal,veľ.pl:bruš.obl |
| 5v238.c | Lok.lal.plast.kože a podk:plast.ostrov.lal,veľ.pl:inguin,genit.o |
| 5v238.d | Lok.lal.plast.k.a podk:plast.ostrovček.lal,veľ.pl:glute.obl |
| 5v238.e↔ | Lok.lal.plast.kože a podk:plast.ostrov.lal,veľ.pl:stehn,kol |
| 5v238.f↔ | Lok.lal.plast.kože a podk:plast.ostrovčekov.lal,veľ.pl:predkol |
| 5v238.g↔ | Lok.lal.plast.kože a podk:plast.ostrovček.lal,veľ.pl:noha |
| 5v238.x↔ | Lokál.lalok.plast.kože a podk:plast.ostrovčekovit.lal,veľ.pl:ost |
| 5v250.4 | Lal.plast.k.a podk,príjem:voľ.lal.s mikrovask.anast:ost.č.hlavy |
| 5v250.5 | Lal.plast.kože a podk,príjem:voľ.lalok.s mikrovask.anast:krk |
| 5v250.6↔ | Lal.plast.kože a podk,príjem:voľ.lal.s mikrovask.anast:ram,axi |
| 5v250.7↔ | Lal.plast.kože a podk,príjem:voľ.lal.s mikrovask.anast:ram,lak |
| 5v250.8↔ | Lal.plast.k.a podk,príjemca:voľ.lal.s mikrovask.anast:predlakt |
| 5v250.a | Lal.plast.k.a podk,príjem:voľ.lal.s mikrovas.anast:hr.st,chrb |
| 5v250.b | Lal.plast.k.a podk,príjemca:voľ.lal.s mikrovask.anast:bruš.o. |
| 5v250.c | Lal.plast.k.a podk,príjem:voľ.lal.s mikrovas.anast:ingui,gen.o. |
| 5v250.d | Lalok.plast.kože a podk,príjem:voľ.lal.s mikrovas.anast:glut.o. |
| 5v250.e↔ | Lalok.plast.k.a podk,príjem:voľ.lal.s mikrovask.anast:steh,kol |
| 5v250.f↔ | Lal.plast.kože a podk,príjem:voľ.lal.s mikrovask.anast:predkol |
| 5v250.g↔ | Lal.plast.kože a podk,príjemca:voľ.lal.s mikrovask.anast:noha |
| 5v250.x↔ | Lal.plast.kože a podk,príjemca:voľ.lalok s mikrovask.anast:ost. |
| 5v251.4 | Lal.plast.kože a podk,príjem:stopkatý miest.lalok:ost.č.hlavy |
| 5v251.5 | Lal.plast.kože a podkož,príjem:stopka.miestny lalok:krk |
| 5v251.6↔ | Lal.plast.kože a podk,príjemca:stopka.miest.lalok:ram,axila |
| 5v251.7↔ | Lalok.plast.kože a podk,príjem:stopkatý miest.lal:ram,lakeť |
| 5v251.8↔ | Lal.plast.kože a podkož,príjemca:stopk.miest.lalok:predlakt |
| 5v251.a | Lalok.plast.kože a podk,príjem:stopkat.miest.lal:hrud.st,chrb |
| 5v251.b | Lal.plast.kože a podk,príjemca:stopkatý miest.lalok:bruš.o. |
| 5v251.c | Lal.plast.kože a podkož,príjemca:stopka.miest.lal:ingu,genit.o |
| 5v251.d | Lal.plast.kože a podk,príjemca:stopkatý miest.lalok:glut.obl |
| 5v251.e↔ | Lal.plast.kože a podk,príjemca:stopk.miest.lalok:stehno,kol |
| 5v251.f↔ | Lalok.plast.kože a podk,príjem:stopkat.miest.lalok:predkol |
| 5v251.g↔ | Lal.plast.kože a podkož,príjemca:stopkat.miestny lalok:noha |
| 5v251.x↔ | Lal.plast.kože a podkož,príjemca:stopkatý miestny lalok:ost. |
| 5v252.4 | Lal.plast.kože a podk,príjem:stopka.vzdial.lalok:ost.č.hlavy |
| 5v252.5 | Lal.plast.kože a podk,príjemca:stopkatý vzdial.lalok:krk |
| 5v252.6↔ | Lal.plast.kože a podk,príjem:stopkatý vzdial.lal:rameno,axila |
| 5v252.7↔ | Lal.plast.kože a podk,príjemca:stopk.vzdial.lalok:ram,lakeť |
| 5v252.8↔ | Lal.plast.kože a podk,príjem:stopkatý vzdial.lalok:predlaktie |
| 5v252.a | Lal.plast.kože a podk,príjem:stopk.vzdial.lal:hrud.st,chrbát |
| 5v252.b | Lal.plast.kože a podk,príjem:stopkat.vzdialený lalok:bruš.obl. |
| 5v252.c | Lal.plast.kože a podkož,príjemca:stopk.vzdial.lal:inguin,gen.o |
| 5v252.d | Lal.plast.kože a podk,príjemca:stopk.vzdial.lalok:gluteál.obl. |
| 5v252.e↔ | Lal.plast.kože a podkož,príjem:stopk.vzdial.lalok:stehno,kol |
| 5v252.f↔ | Lalok.plast.kože a podk,príjemca:stopk.vzdial.lalok:predkol |
| 5v252.g↔ | Lalok.plast.kože a podk,príjemca:stopkat.vzdial.lalok:noha |
| 5v252.x↔ | Lalok.plast.kože a podkož,príjemca:stopkatý vzdial.lalok:ost. |
| 5v260.4 | Kombi.plast.zákr.na koži a podk:kombin.lalok.plast:ost.č.hlavy |
| 5v260.5 | Kombin.plast.zákroky na koži a podk:kombin.lalok.plast:krk |
| 5v260.6↔ | Kombi.plast.zákr.na koži a podk:kombin.lal.plastiky:ram,axila |
| 5v260.7↔ | Kombi.plast.zákr.na koži a podk:kombin.lal.plastiky:ram,lakeť |
| 5v260.8↔ | Kombi.plast.zákrok na koži a podk:kombin.lalok.plast:predlakt |
| 5v260.a | Kombi.plast.zákr.na koži a podk:kombin.lal.plast:hr.st,chrbát |
| 5v260.b | Kombin.plast.zákr.na koži a podk:kombin.lalok.plast:bruš.obl. |
| 5v260.c | Kombi.plast.zákr.na koži a podk:kombin.lal.plast:ing,genit.o. |
| 5v260.d | Kombin.plast.zákr.na koži a podk:kombin.lal.plast:glute.obl. |
| 5v260.e↔ | Kombin.plast.zákr.na koži a podk:kombin.lal.plast:stehno,kol |
| 5v260.f↔ | Kombin.plast.zákr.na koži a podk:kombin.lal.plast:predkol |
| 5v260.g↔ | Kombi.plast.zákr.na koži a podkož:kombin.lalok.plastiky:noha |
| 5v260.x↔ | Kombin.plast.zákroky na koži a podkoží:kombin.lalok.plast:ost |
| 5v261.4 | Komb.plast.zákr.k.a podk:kombi.lal.plast.a voľ.k.tra:ost.č.hla |
| 5v261.5 | Kombi.plast.zákr.koži a podk:komb.lal.plast.a voľ.k.transpl:krk |
| 5v261.6↔ | Kombi.plast.zákr.k.a podk:komb.lal.plast.a voľ.k.tran:ram,axi |
| 5v261.7↔ | Kombi.plast.zákr.k.a podk:komb.lal.plast.a voľ.k.tran:ram,lak |
| 5v261.8↔ | Komb.plast.zákr.k.a podk:komb.lal.plast.a v.kož.tran:predlakt |
| 5v261.a | Komb.plas.zákr.k.a podk:komb.lal.plast.a voľ.k.tran:hr.st,chrb |
| 5v261.b | Kombi.plast.zákr.k.a podk:komb.lal.plast.a voľ.k.transp:bruš.o |
| 5v261.c | Komb.plast.zákr.k.a podk:komb.lal.plast.a voľ.k.tran:ing,gen.o |
| 5v261.d | Komb.plast.zákr.k.a podk:komb.lal.plast.a voľ.kož.tran:glut.o |
| 5v261.e↔ | Komb.plast.zákr.k.a podk:komb.lal.plast.a voľ.k.tran:stehn,kol |
| 5v261.f↔ | Komb.plast.zákr.k.a podk:kombi.lal.plast.a voľ.k.tran:predkol |
| 5v261.g↔ | Komb.plast.zákr.koži a podk:komb.lal.plast.a voľ.kož.tran:noha |
| 5v261.x↔ | Komb.plast.zákr.k.a podk:komb.lal.plast.a voľ.kož.transpl:ost. |
| 5v262.4 | Kombi.plast.zákr.koži a podk:stopk.miest.so vzdial.lal:ost.č.hl |
| 5v262.5 | Kombi.plast.zákr.koži a podk:stopk.miestny so vzdial.lal:krk |
| 5v262.6↔ | Kombi.plast.zákr.koži a podk:stopk.miest.so vzdial.lal:ram,axi |
| 5v262.7↔ | Komb.plast.zákr.koži a podk:stopk.miest.so vzdial.lal:ram,lak |
| 5v262.8↔ | Kombi.plast.zák.koži a podk:stopk.miest.so vzdial.lal:predlakt |
| 5v262.a | Kombi.plast.zákr.k.a podk:stopk.miest.so vzdial.lal:hr.st,chrb |
| 5v262.b | Kombi.plast.zákr.k.a podk:stopk.miest.so vzdial.lal:bruš.obl. |
| 5v262.c | Komb.plast.zákr.k.a podk:stopk.miest.so vzdial.lal:ingv,gen.o |
| 5v262.d | Kombi.plast.zákr.koži a podk:stopk.miest.so vzdial.lal:glut.o. |
| 5v262.e↔ | Komb.plast.zákr.koži a podk:stopk.miest.so vzd.lal:stehn,kol |
| 5v262.f↔ | Komb.plast.zák.koži a podk:stopk.miest.so vzdial.lal:predkol |
| 5v262.g↔ | Komb.plast.zákr.k.a podk:stopk.miest.so vzdial.lalokom:noha |
| 5v262.x↔ | Komb.plast.zákr.k.a podkož:stopk.mies.lal.so vzdial.lalok:ost. |
| 5v263.4 | Kom.pl.zákr.k.a podk:stopk.miest,vzdial.l.a voľ.kož.tra:ost.č.hl |
| 5v263.5 | Kombi.pl.zákr.k.a podk:stopk.miest,vzdial.lal.a voľ.k.trans:krk |
| 5v263.6↔ | Komb.pl.zákr.k.a podk:stop.miest,vzd.lal.a voľ.k.trans:ram,axi |
| 5v263.7↔ | Komb.pl.zákr.k.a podk:stop.miest,vzdial.lal.a v.kož.tra:ram,lak |
| 5v263.8↔ | Komb.pl.zákr.k.a podk:stop.miest,vzdial.lal.a v.k.tran:predlakt |
| 5v263.a | Komb.pla.zákr.k.a podk:stopk.mie,vzd.lal.a voľ.k.tra:hr.st,chrb |
| 5v263.b | Komb.pl.zákr.k.a pdk:stop.miest,vzd.lal.a voľ.kož.tran:bruš.o. |
| 5v263.c | Kombi.pl.zákr.k.a podk:stopk.miest,vzd.lal.a v.kož.tra:ingv,gen |
| 5v263.d | Komb.pl.zákr.k.a podk:stop.miest,vzd.la.a voľ.kož.tra:glut.o. |
| 5v263.e↔ | Komb.pl.zákr.k.a podk:stopk.miest,vzd.lal.a voľ.k.tran:steh,kol |
| 5v263.f↔ | Kom.pl.zákr.k.a podk:stopk.miest,vzd.lal.a v.kož.tran:predkol |
| 5v263.g↔ | Komb.plast.zákr.k.a podk:stop.miest,vzd.lal.a voľ.k.tran:noha |
| 5v263.x↔ | Komb.plas.zákr.k.a podk:stopk.mies,vzd.lal.a voľ.kož.tranpl:ost |
| 5v26x.x↔ | Kombinované plastické zákroky na koži a podkoží:ost. |
| 5v272.4 | Revízia voľ.kož.transplantátu kož.plastiky:ost.č.hlavy |
| 5v272.5 | Revízia voľného kož.transplantátu kož.plastiky:krk |
| 5v272.6↔ | Revízia voľ.kož.transplantátu kož.plastiky:rameno,axila |
| 5v272.7↔ | Revízia voľ.kož.transplantátu kož.plastiky:ram,lakeť |
| 5v272.8↔ | Revízia voľ.kož.transplantátu kož.plastiky:predlaktie |
| 5v272.a | Revízia voľ.kož.transplantátu kož.plastiky:hrud.st.,chrbát |
| 5v272.b | Revízia voľ.kož.transplantátu kož.plastiky:bruš.obl. |
| 5v272.c | Revízia voľ.kož.transplantátu kož.plastiky:inguin,genit.obl |
| 5v272.d | Revízia voľ.kož.transplantátu kož.plastiky:gluteál.obl. |
| 5v272.e↔ | Revízia voľ.kož.transplantátu kož.plastiky:stehno,koleno |
| 5v272.f↔ | Revízia voľ.kož.transplantátu kož.plastiky:predkolenie |
| 5v272.g↔ | Revízia voľného kož.transplantátu kož.plastiky:noha |
| 5v272.x↔ | Revízia voľného kožného transplantátu kož.plastiky:ost. |
| 5v273.4 | Revízia lokál.lalok.plastiky kože:ost.č.hlavy |

| | |
|---|---|
| 5v273.5 | Revízia lokál.lalok.plastiky kože:krk |
| 5v273.6↔ | Revízia lokál.lalok.plastiky kože:rameno,axila |
| 5v273.7↔ | Revízia lokál.lalok.plastiky kože:rameno,lakeť |
| 5v273.8↔ | Revízia lokál.lalok.plastiky kože:predlaktie |
| 5v273.a | Revíz.lokál.lalok.plastiky kože:hrud.stena,chrbát |
| 5v273.b | Revízia lokál.lalok.plastiky kože:bruš.obl. |
| 5v273.c | Revízia lokál.lalok.plastiky kože:inguin,genit.obl |
| 5v273.d | Revízia lokál.lalok.plastiky kože:gluteál.obl. |
| 5v273.e↔ | Revízia lokál.lalok.plastiky kože:stehno,koleno |
| 5v273.f↔ | Revízia lokál.lalokovej plastiky kože:predkolenie |
| 5v273.g↔ | Revízia lokál.lalok.plastiky kože:noha |
| 5v273.x↔ | Revízia lokálnej lalokovej plastiky kože:ost. |
| 5v274.4 | Revíz.stopkatého miest.laloka kož.plastiky:ost.č.hlavy |
| 5v274.5 | Revíz.stopkatého miest.laloka kož.plastiky:krk |
| 5v274.6↔ | Revíz.stopkatého miest.laloka kož.plastiky:rameno,axila |
| 5v274.7↔ | Revízia stopkatého miest.laloka kož.plastiky:rameno,lakeť |
| 5v274.8↔ | Revíz.stopkatého miest.laloka kož.plastiky:predlaktie |
| 5v274.a | Rev.stopkatého miest.laloka kož.plast:hrud.st,chrbát |
| 5v274.b | Revíz.stopkatého miest.laloka kož.plastiky:bruš.obl. |
| 5v274.c | Revíz.stopkatého miest.laloka kož.plastiky:inguin,genit.o |
| 5v274.d | Revíz.stopkatého miest.laloka kož.plastiky:gluteál.obl. |
| 5v274.e↔ | Revíz.stopkatého miest.laloka kož.plastiky:stehno,koleno |
| 5v274.f↔ | Revízia stopkatého miest.laloka kož.plastiky:predkolenie |
| 5v274.g↔ | Revízia stopkatého miest.laloka kož.plastiky:noha |
| 5v274.x↔ | Revízia stopkatého miest.laloka kožnej plastiky:ost. |
| 5v275.4 | Revíz.stopkat.vzdial.laloka kož.plastiky:ost.č.hlavy |
| 5v275.5 | Revízia stopkat.vzdial.laloka kož.plastiky:krk |
| 5v275.6↔ | Revíz.stopkat.vzdial.laloka kož.plastiky:rameno,axila |
| 5v275.7↔ | Revíz.stopkat.vzdial.laloka kož.plastiky:rameno,lakeť |
| 5v275.8↔ | Revíz.stopkat.vzdial.laloka kož.plastiky:predlaktie |
| 5v275.a | Revíz.stopkat.vzdial.laloka kož.plastiky:hrud.st,chrbát |
| 5v275.b | Revízia stopkat.vzdialeného laloka kož.plastiky:bruš.obl. |
| 5v275.c | Revíz.stopkat.vzdial.laloka kož.plastiky:inguin,genit.o |
| 5v275.d | Revíz.stopkat.vzdial.laloka kož.plastiky:gluteál.obl. |
| 5v275.e↔ | Revíz.stopkat.vzdial.laloka kož.plastiky:stehno,koleno |
| 5v275.f↔ | Revíz.stopkatého vzdial.laloka kož.plastiky:predkolenie |
| 5v275.g↔ | Revíz.stopkat.vzdial.laloka kož.plastiky:noha(chodidlo) |
| 5v275.x↔ | Revízia stopkatého vzdialeného laloka kož.plastiky:ost |
| 5v276.4 | Revíz.voľ.laloka s mikrovaskul.anastomóz.kož.plast:ost.č.hlavy |
| 5v276.5 | Revíz.voľ.laloka s mikrovaskul.anastomóz.kož.plast:krk |
| 5v276.6↔ | Revíz.voľ.laloka s mikrovaskul.anastom.kož.plast:ram,axila |
| 5v276.7↔ | Revíz.voľ.laloka s mikrovaskul.anastomóz.kož.plast:ram,lakeť |
| 5v276.8↔ | Revízia voľ.laloka s mikrovaskul.anastomóz.kož.plast:predlakt |
| 5v276.a | Revíz.voľ.laloka s mikrovask.anastomóz.kož.plast:hrud.st,chrb |
| 5v276.b | Revíz.voľ.laloka s mikrovaskul.anastom.kož.plast:bruš.obl. |
| 5v276.c | Revíz.voľ.laloka s mikrovask.anastom.kož.plast:inguin,genit.o |
| 5v276.d | Revíz.voľ.laloka s mikrovaskul.anastomóz.kož.plast:glut.obl. |
| 5v276.e↔ | Revíz.voľného lal.s mikrovask.anastom.kož.plast:stehno,kol |
| 5v276.f↔ | Rev.voľ.laloka s mikrovaskul.anastom.kož.plast:predkolenie |
| 5v276.g↔ | Revíz.voľ.laloka s mikrovaskul.anastomóz.kož.plastiky:noha |
| 5v276.x↔ | Revízia voľného lal.s mikrovaskul.anastomóz.kož.plastiky:ost |
| 5v630.1 | Tx.autológ.tuk.b.,veľ.o(>100ml-makrograft),chr.def.kože:nos |
| 5v630.4 | Tx.autol.tuk.b.,veľ.obj(>100ml-makrogr),chr.def.kože:ost.č.hl |
| 5v630.5 | Tx.autológ.tuk.b.(>100ml-makrograft),chron.defekty kože:krk |
| 5v630.6↔ | Tx.autol.tuk.b.,veľ.o(>100ml-makrogr),chron.def.kože:ram,axi |
| 5v630.7↔ | Tx.autol.tuk.b.,veľ.o(>100ml-makrogr),chron.def.kože:ram,lak |
| 5v630.8↔ | Tx.autol.tuk.b.,veľ.o(>100ml-makrogr),chron.def.kože:predlakt |
| 5v630.a | Tx.autol.tuk.b.,v.o(>100ml-makrogr),chr.def.kože:hr.st,chrbát |
| 5v630.b | Tx.autol.tuk.b.,veľ.obj(>100ml-makrogr),chron.def.kože:bruš.o |
| 5v630.c | Tx.autol.tuk.b.,veľ.obj(>100ml-makrogr),chr.def.kože:ing,gen.o |
| 5v630.d | Tx.autol.tuk.b.,veľ.obj(>100ml-makrogr),chron.def.kože:glut.o. |
| 5v630.e↔ | Tx.autol.tuk.b.,veľ.o(>100ml-makrogr),chr.def.kože:stehn,kol |
| 5v630.f↔ | Tx.autol.tuk.b.,veľký o(>100ml-makrogr),chr.def.kože:predkol |
| 5v630.g↔ | Tx.autol.tuk.b.,veľ.obj(>100ml-makrogr),chron.def.kože:noha |
| 5v630.h | Tx.autol.tuk.b.,veľ.o(>100ml-makrogr),chron.def.kože:kapilíc. |
| 5v630.n↔ | Tx.autológ.tuk.b.(>100ml-makrogr),chron.defekty kože:prsník |
| 5v630.p↔ | Tx.autol.tuk.b.,v.o(>100ml-makrogr),chr.def.kože:periaurikul.o. |
| 5v630.q↔ | Tx.autol.tuk.b.,veľ.o(>100ml-makrogr),chr.def.kože:obl.menta |
| 5v630.r↔ | Tx.autol.tuk.b.,v.obj(>100ml-makrogr),chr.def.kože:periokul.o. |
| 5v630.s↔ | Tx.autol.tuk.b.,veľ.o(>100ml-makrogr),chron.def.kože:perian.o |
| 5v630.t↔ | Tx.autol.tuk.b.,v.obj(>100ml-makrogr),chron.def.kože:bukál.o. |
| 5v630.u↔ | Tx.autol.tuk.b.,v.obj(>100ml-makrogr),chron.def.kože:čelo.obl. |
| 5v630.w↔ | Tx.autol.tuk.b.,v.o(>100ml-makrogr),chr.def.kože:nasolabiál.o |
| 5v630.x↔ | Tx.autológ.tuk.b.(>100ml-makrograft),chron.defekty kože:ost. |
| 5v630.y | Tx.autol.tuk.b.,v.o(>100ml-makrogr),chron.def.kože:zygomat.o. |
| 5v631.1 | Tx.autológ.tuk.b.,v.obj(>100ml-makrograft),chron.fistuly:nos |
| 5v631.4 | Tx.autológ.tuk.b.(>100ml-makrograft),chron.fistuly:ost.č.hl. |
| 5v631.5 | Tx.autológ.tuk.b.,veľ.o(>100ml-makrograft),chron.fistuly:krk |
| 5v631.6↔ | Tx.autol.tuk.b.,veľ.obj(>100ml-makrogr),chr.fistuly:ram,axila |
| 5v631.7↔ | Tx.autológ.tuk.b.,veľ.obj(>100ml-makrogr),chr.fistuly:ram,lak |
| 5v631.8↔ | Tx.autol.tuk.b.,veľ.obj(>100ml-makrogr),chron.fistuly:predlakt |
| 5v631.a | Tx.autol.tuk.b.,veľ.o(>100ml-makrogr),chron.fistuly:hr.st,chrb |
| 5v631.b | Tx.autológ.tuk.b.,veľ.obj(>100ml-makrograft),chr.fistuly:bruš.o |
| 5v631.c | Tx.autológ.tuk.b.,veľ.o(>100ml-makrogr),chr.fistuly:ing,gen.o |
| 5v631.d | Tx.autológ.tuk.b.,veľ.obj(>100ml-makrogr),chron.fistuly:glut.o. |
| 5v631.e↔ | Tx.autol.tuk.b.,veľ.obj(>100ml-makrogr),chr.fistuly:stehno,kol |
| 5v631.f↔ | Tx.autológ.tuk.b.,veľ.obj(>100ml-makrogr),chr.fistuly:predkol |
| 5v631.g↔ | Tx.autol.tuk.b.,veľ.obj(>100ml-makrogr),chron.fistuly:noha |
| 5v631.h | Tx.autológ.tuk.b.,veľ.obj(>100ml-makrogr),chr.fistuly:kapilíc. |
| 5v631.n↔ | Tx.autológ.tuk.b.,veľ.obj(>100ml-makrograft),chr.fistuly:prsník |
| 5v631.p↔ | Tx.autol.tuk.b.,veľ.o(>100ml-makrogr),chr.fistuly:periaurikul.o |
| 5v631.q↔ | Tx.autológ.tuk.b.,v.o(>100ml-makrogr),chron.fistuly:obl.menta |
| 5v631.r↔ | Tx.autol.tuk.b.,veľ.o(>100ml-makrogr),chron.fistuly:periokul.o |
| 5v631.s↔ | Tx.autol.tuk.b.,veľ.obj(>100ml-makrogr),chr.fistuly:perianál.o. |
| 5v631.t↔ | Tx.autol.tuk.b.,veľ.obj(>100ml-makrogr),chron.fistuly:bukál.o |
| 5v631.u↔ | Tx.autológ.tuk.b.,veľ.obj(>100ml-makrogr),chr.fistuly:čelo.obl. |
| 5v631.w↔ | Tx.autol.tuk.b.,v.o(>100ml-makrogr),chron.fistuly:nasolab.o. |
| 5v631.x↔ | Tx.autológ.tuk.b.,veľ.obj(>100ml-makrograft),chron.fistuly:ost. |
| 5v631.y | Tx.autol.tuk.b.,veľ.o(>100ml-makrogr),chron.fistuly:zygomat.o |
| 5v632.1 | Transpl.autológ.tuk.b.,v.o.(>100ml-makrograft),jazv.tk:nos |
| 5v632.4 | Tx.autológ.tuk.b.,veľ.obj(>100ml-makrogr),jazv.tk:ost.č.hlavy |
| 5v632.5 | Transpl.autológ.tuk.b.,v.o.(>100ml-makrograft),jazv.tk:krk |
| 5v632.6↔ | Tx.autológ.tuk.b.,veľ.obj(>100ml-makrograft),jazv.tk:ram,axila |
| 5v632.7↔ | Tx.autológ.tuk.b.,veľ.obj(>100ml-makrograft),jazv.tk:ram,lakeť |
| 5v632.8↔ | Tx.autológ.tuk.b.,veľ.obj(>100ml-makrograft),jazv.tk:predlakt |
| 5v632.a | Tx.autológ.tuk.b.,veľ.obj(>100ml-makrograft),jazv.tk:hr.st,chrb |
| 5v632.b | Tx.autológ.tuk.b.,veľ.obj(>100ml-makrograft),jazv.tk:brušná o. |
| 5v632.c | Tx.autol.tuk.b.,v.o(>100ml-makrogr),jazvovité tk:inguin,genit.o |
| 5v632.d | Tx.autológ.tuk.b.,veľ.obj(>100ml-makrograft),jazv.tk:glut.o. |
| 5v632.e↔ | Tx.autológ.tuk.b.,veľ.obj(>100ml-makrograft),jazv.tk:steh,kol |
| 5v632.f↔ | Tx.autológ.tuk.b.,veľ.obj(>100ml-makrograft),jazv.tk:predkol |
| 5v632.g↔ | Tx.autológ.tuk.b.,veľ.obj(>100ml-makrograft),jazv.tk:noha |
| 5v632.h | Tx.autol.tuk.b.,veľ.obj(>100ml-makrograft),jazv.tk:kapilícium |
| 5v632.n↔ | Tx.autológ.tuk.b.,veľ.obj(>100ml-makrograft),jazv.tk:prsník |
| 5v632.p↔ | Tx.autol.tuk.b.,v.o(>100ml-makrogr),jazv.tk:periaurikul.o. |
| 5v632.q↔ | Tx.autológ.tuk.b.,v.obj(>100ml-makrograft),jazv.tk:obl.menta |
| 5v632.r↔ | Tx.autológ.tuk.b.,veľ.o(>100ml-makrograft),jazv.tk:periokul.o |
| 5v632.s↔ | Tx.autol.tuk.b.,veľ.obj(>100ml-makrograft),jazv.tk:perianál.o |
| 5v632.t↔ | Tx.autológ.tuk.b.,veľ.obj(>100ml-makrograft),jazv.tk:bukál.o. |
| 5v632.u↔ | Tx.autológ.tuk.b.,veľ.obj(>100ml-makrograft),jazv.tk:čelo.obl. |
| 5v632.w↔ | Tx.autol.tuk.b.,v.obj(>100ml-makrograft),jazv.tk:nasolabiál.o |
| 5v632.x↔ | Tx.autológ.tuk.b.,veľký obj(>100ml-makrograft),jazv.tk:ost |
| 5v632.y | Tx.autológ.tuk.b.,veľ.o(>100ml-makrograft),jazv.tk:zygomat.o. |
| 5v633.1 | Tx.autológ.t.b.(>100ml-makrogr),VVCH,defekt.obj.mäkk.tk:nos |
| 5v633.4 | Tx.autol.t.b.(>100ml-makrogr),VVCH,def.obj.mäkk.tk:ost.č.hl. |
| 5v633.5 | Tx.autológ.tuk.b.(>100ml-makrogr),VVCH,def.obj.mäkk.tk:krk |
| 5v633.6↔ | Tx.autol.t.b.(>100ml-makrogr),VVCH,def.obj.mäkk.tk:ram,axila |
| 5v633.7↔ | Tx.autol.t.b.(>100ml-makrogr),VVCH,def.obj.mäkk.tk:ram,lak |
| 5v633.8↔ | Tx.autol.t.b.(>100ml-makrogr),VVCH,def.obj.mäkk.tk:predlakt |
| 5v633.a | Tx.autol.t.b.(>100ml-makrogr),VVCH,def.obj.m.tk:hr.st,chrb |
| 5v633.b | Tx.autológ.t.b.(>100ml-makrogr),VVCH,def.obj.mäkk.tk:bruš.o. |
| 5v633.c | Tx.autol.t.b.(>100ml-makrogr),VVCH,def.obj.mäkk.tk:ing,gen.o |
| 5v633.d | Tx.autol.t.b.(>100ml-makrogr),VVCH,defekt.obj.mäkk.tk:glut.o. |
| 5v633.e↔ | Tx.autol.t.b.(>100ml-makrogr),VVCH,def.obj.mäkk.tk:steh,kol |
| 5v633.f↔ | Tx.autol.t.b.(>100ml-makrogr),VVCH,def.obj.mäkk.tk:predkol. |
| 5v633.g↔ | Tx.autol.tuk.b.(>100ml-makrogr),VVCH,def.obj.mäkk.tk:noha |
| 5v633.h | Tx.autol.tuk.b.(>100ml-makrogr),VVCH,def.obj.mäkk.tk:kapilíc |
| 5v633.n↔ | Tx.autol.tuk.b.(>100ml-makrogr),VVCH,def.obj.mäkk.tk:prsník |
| 5v633.p↔ | Tx.autol.t.b.(>100ml-makrogr),VVCH,def.obj.m.tk:periaurik.o. |
| 5v633.q↔ | Tx.autol.t.b.(>100ml-makrogr),VVCH,def.obj.mäkk.tk:o.menta |

| | |
|---|---|
| 5v633.r↔ | Tx.autol.t.b.(>100ml-makrogr),VVCH,def.obj.mäkk.tk:periok.o |
| 5v633.s↔ | Tx.autol.t.b.(>100ml-makrogr),VVCH,def.obj.mäkk.tk:perianál |
| 5v633.t↔ | Tx.autol.t.b.(>100ml-makrogr),VVCH,def.obj.mäkk.tk:bukál.o. |
| 5v633.u↔ | Tx.autol.t.b.(>100ml-makrogr),VVCH,def.obj.mäkk.tk:čelo.obl. |
| 5v633.w↔ | Tx.autol.t.b.(>100ml-makrogr),VVCH,def.obj.mäk.tk:nasolab.o |
| 5v633.x↔ | Tx.autológ.tuk.b.(>100ml-makrogr),VVCH,def.obj.mäkk.tk:ost. |
| 5v633.y | Tx.autol.t.b.(>100ml-makrogr),VVCH,def.obj.mäk.tk:zygomat.o |
| 5v63x.1 | Iná transplantácia autológ.tuk.b.,v.o.(>100ml-makrograft):nos |
| 5v63x.4 | Iná tr.autológ.tuk.b.(>100ml-makrograft):ost.časti hlavy |
| 5v63x.5 | Iná transpl.autológ.tuk.b.,v.o.(>100ml-makrograft):krk |
| 5v63x.6↔ | Iná tx.autológ.tuk.b.,veľ.obj(>100ml-makrograft):ram,axila |
| 5v63x.7↔ | Iná tx.autológ.tuk.b.,veľ.obj(>100ml-makrograft):ram,lakeť |
| 5v63x.8↔ | Iná tx.autológ.tuk.b.,veľký obj(>100ml-makrograft):predlaktie |
| 5v63x.a | Iná transpl.autol.tuk.b.(>100ml-makrograft):hr.st,chrbát |
| 5v63x.b | Iná transpl.autológ.tuk.b.,v.o.(>100ml-makrograft):bruš.o |
| 5v63x.c | Iná tx.autológ.tuk.b.,veľ.obj(>100ml-makrograft):inguin,genit.o |
| 5v63x.d | Iná tx.autológ.tuk.b.,veľ.obj(>100ml-makrograft):gluteál.o. |
| 5v63x.e↔ | Iná tx.autológ.tuk.b.,veľ.obj(>100ml-makrograft):stehn,kol |
| 5v63x.f↔ | Iná tx.autológ.tuk.b.,veľ.obj(>100ml-makrograft):predkolenie |
| 5v63x.g↔ | Iná tx.autológ.tuk.b.,veľ.objem(>100ml-makrograft):noha |
| 5v63x.h | Iná tx.autológ.tuk.b.,veľ.obj(>100ml-makrograft):kapilícium |
| 5v63x.n↔ | Iná transpl.autológ.tuk.b.,v.o.(>100ml-makrograft):prsník |
| 5v63x.p↔ | Iná tx.autológ.tuk.b.,veľ.obj(>100ml-makrograft):periaurikul.o. |
| 5v63x.q↔ | Iná tx.autológ.tuk.b.,veľ.obj(>100ml-makrograft):obl.menta |
| 5v63x.r↔ | Iná tx.autológ.tuk.b.,veľ.obj(>100ml-makrograft):periokulár.o. |
| 5v63x.s↔ | Iná tx.autológ.tuk.b.,veľ.obj(>100ml-makrograft):perianálna o. |
| 5v63x.t↔ | Iná tx.autológ.tuk.b.,veľ.obj(>100ml-makrograft):bukálna o. |
| 5v63x.u↔ | Iná tx.autológ.tuk.b.,veľ.obj(>100ml-makrograft):čelo.obl. |
| 5v63x.w↔ | Iná tx.autológ.tuk.b.,veľ.obj(>100ml-makrograft):nasolabiál.o. |
| 5v63x.x↔ | Iná transpl.autológ.tuk.b.,veľký obj(>100ml-makrograft):ost. |
| 5v63x.y | Iná tx.autológ.tuk.b.,veľ.obj(>100ml-makrograft):zygomat.obl. |



## ADRG I03 Revízia alebo náhrada bedrového kĺbu s komplikujúcou diagnózou alebo artrodéza alebo vek <16 rokov alebo obojstranné výkony alebo viacero veľkých výkonov na kĺboch dolných končatín s komplexným výkonom

Výk. v tabuľke I03-2 a (diagnóza v tabuľke I03-1 alebo výk. v tabuľke I03-3) alebo (minimálne 2 výk. v tabuľke I01-2 alebo obojstr. výk. v tabuľke I01-3) a (minimálne 2 výk. v tabuľke I03-4 alebo obojstr. výk. v tabuľke I03-4 alebo výk. v tabuľke I03-4 a min. 1 výk. v tabuľke I03-5 alebo výk. v tabuľke I03-6 a výk. v tabuľke I03-7) alebo min. 1 výk. v tabuľke I03-8 a Vek < 16 r.

## DRG I03A Revízia alebo náhrada bedrového kĺbu s komplikujúcou diagnózou alebo artrodéza alebo vek <16 rokov alebo obojstranné výkony alebo viacero veľkých výkonov na kĺboch dolných končatín s komplexným výkonom, s veľmi ťažkými CC

PCCL > 3

## DRG I03B Revízia alebo náhrada bedrového kĺbu s komplikujúcou diagnózou alebo artrodéza alebo vek < 16 rokov alebo obojstranné výkony alebo viacero veľkých výkonov na kĺboch dolných končatín s komplexným výkonom, bez veľmi ťažkých CC

### Diagnóza I03-1

| | |
|---|---|
| C40.2 | Zhubný nádor kosti a kĺbovej chrupky dlhých kostí DK |
| C40.3 | Zhubný nádor kosti a kĺbovej chrupky krátkych kostí DK |
| C40.8 | Zhubný nádor kosti a kĺb.chrupky končatín,presah.viac.obl. |
| C49.2 | Zhubný nádor spojivového a mäkk.tkaniva DK vrátane bedra |
| C49.8 | Zhub.nádor spojiv.a mäk.tkan.,presah.viac.obl. |
| C79.5 | Sekundárny zhubný nádor kosti a kostnej drene |
| M00.05 | Artritída a polyartrit.zapríč.stafylok.panv.obl.a stehna |
| M00.15 | Artritída a polyartrit.zapríč.pneumok.panv.obl.a stehna |
| M00.25 | Artritída a polyartrit.zapríč.i.streptok.panv.obl.a stehna |
| M00.85 | Artritída a polyartrit.zapr.i.bliž.urč.baktér.panv.obl.a steh. |
| M00.95 | Pyogénna artritída,bliž.neurč.v panv.obl.a stehna |
| M86.05 | Akútna hematogénna osteomyelitída panv.obl.a stehna |
| M86.15 | Iná akútna osteomyelitída panv.obl.a stehna |
| M86.25 | Subakútna osteomyelitída panv.obl.a stehna |
| M86.35 | Chron.multifokálna osteomyelitída panv.obl.a stehna |
| M86.45 | Chronická osteomyelitída s fistulou panv.obl.a stehna |
| M86.55 | Iná chronická hematogénna osteomyelit.panv.obl.a stehna |
| M86.65 | Iná chronická osteomyelitída panv.obl.a stehna |
| M86.85 | Iná osteomyelitída panv.obl.a stehna |
| M86.95 | Osteomyelitída,bliž.neurč.panv.obl.a stehna |
| M96.6 | Zlomen.kosti po vlož.ortop.impl.,kĺb.protézy/kostnej platničky |
| M96.80 | Elektívne ponechané otvor.sternum po chirurg.výk.na hrudníku |
| M96.81 | Nestabilný hrudný kôš po chir.výk. na hrudníku |
| M96.88 | Iná choroba sústavy sval.a kostí po lek.výk. |
| T81.4 | Infekcia po výkone,nezatriedená inde |
| T84.5 | Infekcia a zápal.reak.zapríč.kĺbovou endoprot. |

### Výkon I03-2

| | |
|---|---|
| 5t382↔ | Artrodéza bedrového kĺbu |
| 5t500.0↔ | Impl.totál.endoprotézy bedr.kĺbu,necement. |
| 5t500.1↔ | Implantácia totál.endoprotézy bedr.kĺbu, cement. |
| 5t500.2↔ | Impl.totál.endoprotézy bedr.kĺbu,hybrid čiastoč.cement. |
| 5t502.0↔ | Impl.totál.špeciál.endoprotézy bedr.kĺbu, necementovaná |
| 5t502.1↔ | Impl.totál.špeciál.endoprotézy bedr.kĺbu, cementovaná |
| 5t502.2↔ | Impl.totál.špeci.endoprotézy bedr.kĺbu, hybrid.čiast.cement. |
| 5t503.0↔ | Implant.cervikokapitál.protézy bedr.kĺbu,necement. |
| 5t503.1↔ | Implantácia cervikokapitálnej protézy bedr.kĺbu,cement. |
| 5t504.0↔ | Impl.bipolár.cervikokapit.protézy bedr.kĺbu,necement. |
| 5t504.1↔ | Impl.bipolár.cervikokapit.protézy bedr.kĺbu,cement. |
| 5t505.0↔ | Impl.antiluxač.acetabulár.komponenty bedr.kĺbu,necement. |
| 5t505.1↔ | Impl.antiluxačnej acetabulár.komponenty bedr.kĺbu,cement. |
| 5t507.0↔ | Impl.snap fit acetabulár.komponenty bedr.kĺbu,necement. |
| 5t507.1↔ | Impl.snap fit acetabulár.komponenty bedr.kĺbu,cement. |
| 5t507.2↔ | Impl.snap fit acetabulár.komponenty bedr.kĺbu, hybridná |
| 5t508.0↔ | Impl.povrch.protézy hl. femuru hip resurfacing,necement. |
| 5t508.1↔ | Impl.povrch.protézy hlavice femuru hip resurfacing,cement. |
| 5t508.2↔ | Impl.povrch.protézy hlavice femuru hip resurfacing,hybrid. |
| 5t509.00↔ | Impl.metaf.prot.hl.femuru s k.driek.bez acet.komp.,necemen. |
| 5t509.01↔ | Impl.metaf.prot.hl.femuru s k.driek.bez aceta.komp.,cement. |
| 5t509.10↔ | Impl.metafyz.protézy hl.femuru.s kr.dr.s acet.komp.,necem. |
| 5t509.11↔ | Impl.metafyz.protézy hl.femuru.s kr.dr.s acet.kom.,cem. |
| 5t509.12↔ | Impl.metafyz.prot.hl.femuru.s kr.dr.s acet.kom.,hybrid č.cem. |
| 5t50x.0↔ | Iné implant.endoprotézy bedr.kĺbu,necement |
| 5t50x.1↔ | Iné implantácie endoprotézy bedr.kĺbu,cement |
| 5t50x.2↔ | Iné implantácie endoprotézy bedr.kĺbu,hybrid |
| 5t510↔ | Revízia endoprotézy bedrového kĺbu bez výmeny |

5t511.2↔ Vým.femor.kompon.protézy hl.femuru na špeciál.prot.hl.fem.
5t511.3↔ Vým.femor.komponen.protézy hl.femuru na bipol.prot.hl.f.
5t511.4↔ Výmena femorálnej komponenty hlavičky protézy
5t511.80↔ Výmena femor.komp.pr.hl.fem.na tot.necem.prot.hl.fem.
5t511.81↔ Výmena femor.komp.pr.hl.femuru na tot.cem.prot.hl.fem.
5t511.82↔ Vým.femor.komponenty pr.hl.femuru na tot.hybrid.pr.hl.fem.
5t511.x↔ Vým.femorálnej komp.protézy hl.femuru,ostatné
5t512.10↔ Vým.acetab.komponenty bed.kĺbu na acetab.komp.,necem.
5t512.11↔ Vým.acetabulár.komp.bed.kĺbu na acetab.komp.,cem.
5t512.20↔ Vým.acet.komp.bedra na acet.komp,necem.s vým.hl.
5t512.21↔ Vým.acet.komp.bedra na acet.komp,cem.s vým.hl.
5t512.3↔ Vým.acetabulár.kompenty bedra na špeciál.prot.hl.f.
5t512.80↔ Vým.acetab.komp.bedra na tot.necem.prot.hl.fem.
5t512.81↔ Vým.acetab.komp.bedra na tot.cement.prot.hl.fem.
5t512.82↔ Vým.acetabulár.komp.bedra na tot.hybr.pr.hl.fem.
5t512.x↔ Vým.acetabulárnej komponenty bedra,ost.
5t513.2↔ Vým.cement.TEP bedr.kĺbu na špec.prot.hl.femuru
5t513.80↔ Vým.cement.TEP bedr.kĺbu na tot.necem.prot.hl.fem.
5t513.81↔ Vým.cement.TEP bedr.kĺbu na tot.cem.pr.hl.fem.
5t513.82↔ Vým.cement.TEP bedr.kĺbu na tot.hybr.pr.hl.f.
5t513.x↔ Výmena cement.TEP bedr.kĺbu,ostatné
5t514.2↔ Vým.necement.TEP bedr.kĺbu na špec.prot.hl.fem.
5t514.80↔ Vým.necem.TEP bedr.kĺbu na tot.necem.prot.hl.fem.
5t514.81↔ Vým.necem.TEP bedr.kĺbu na tot.cem.pr.hl.fem.
5t514.82↔ Vým.necem.TEP bedr.kĺbu na totál.hybr.prot.hl.fem.
5t514.x↔ Vým.necement.totát.endoprotézy bedr.kĺbu,ostat.
5t515.2↔ Vým.hybrid.TEP bedr.kĺbu na špec.prot.hl.fem.
5t515.80↔ Vým.hybrid.TEP bedr.kĺbu na totál.necem.prot.hl.fem.
5t515.81↔ Vým.hybrid.TEP bedr.kĺbu na tot.cem.pr.hl.fem.
5t515.82↔ Vým.hybrid.TEP bedr.kĺbu na tot.hybr.prot.hl.fem.
5t515.x↔ Výmena hybridnej totálnej endoprotézy bedr.kĺbu,ost.
5t516.2↔ Vým.TEP bedr.kĺbu na špec.pr.hl.femuru
5t516.80↔ Vým.TEP bedr.kĺbu na špec.tot.necem.prot.hl.fem.
5t516.81↔ Vým.TEP bedr.kĺbu na špec.totál.cemen.prot.hl.fem.
5t516.82↔ Vým.TEP bedr.kĺbu na špec.tot.hybr.prot.hl.fem.
5t516.x↔ Výmena tot.endoprotézy bedr.kĺbu na špeciálnu,ostatné
5t517↔ Odstránenie totálnej endoprotézy hlavice femuru
5t518↔ Odstr.cervikokapitálnej endoprotézy bedrového kĺbu
5t519↔ Odstránenie bipolárnej endoprotézy bedrového kĺbu
5t51e↔ Odstr.totálnej špeciálnej endoprotézy bedrového kĺbu
5t51f.2↔ Vým.bipol.cervikap.prot.bedr.kĺbu na špec.prot.hl.fem.
5t51f.31↔ Vým.bipol.cervikap.prot.bedr.kĺbu na bip.cem.cervikap.prot.
5t51f.80↔ Vým.bipol.cervikap.prot.bedr.kĺ na tot.necem.pr.hl.fem.
5t51f.81↔ Vým.bipol.cervikap.prot.bedr.kĺ na tot.cemen.pr.hl.f.
5t51f.82↔ Vým.bipol.cervkap.prot.bedr.kĺ na tot.hybr.pr.hl.fem.
5t51f.x↔ Vým.bipol.cervikokap.protézy bedr.kĺbu,ostatné
5t51g.2↔ Výmena povrch.pr.hl.f.hip resurf.na špec.protézu hl.femuru
5t51g.50↔ Vým.povrch.pr.hl.f.hip resurf.na povr.pr.hl.f.hip resurf,necem
5t51g.51↔ Vým.povrch.pr.hl.f.hip resurf.na na povr.pr.hl.f.hip resurf,cem
5t51g.80↔ Vým.povrch.pr.hl.fem.hip resurf.na tot.necem.prot.hl.fem.
5t51g.81↔ Vým.povrch.protézy hl.f.hip resurf.na totál.cem.prot.hl.fem.
5t51g.82↔ Vým.povrch.pr.hl.f.hip resurf.na tot.hybr.prot.hl.fem.
5t51g.x↔ Vým.povrch.protézy hl.femuru typ.hip resurf.,ost.
5t51j.2↔ Vým.metafyz.prot.hl.fem.s krát.driek.na špec.protézu.hl.fem
5t51j.80↔ Vým.metafyz.prot.hl.f.s krát.driek.na tot.necem.pr.hl.fem.
5t51j.81↔ Vým.metafyz.prot.hl.f.s krát.driek.na tot.cem.pr.hl.fem.
5t51j.82↔ Vým.metafyz.prot.hl.f.s krát.driek.na tot.hybr.pr.hl.fem.
5t51j.x↔ Vým.metafyz.protézy hl.femuru s krátkym driek.,ost.
5t51k↔ Odstr.metafyzár.protézy hlavice femuru s krátkym driekom



## Výkon I03-3

5t382↔ Artrodéza bedrového kĺbu

## Výkon I01-2

Pozri stranu 203.

## Výkon I01-3

Pozri stranu 205.

## Výkon I03-4

5t383↔ Artrodéza kolenného kĺbu
5t510↔ Revízia endoprotézy bedrového kĺbu bez výmeny
5t511.2↔ Vým.femor.kompon.protézy hl.femuru na špeciál.prot.hl.fem.
5t511.3↔ Vým.femor.komponen.protézy hl.femuru na bipol.prot.hl.f.
5t511.4↔ Výmena femorálnej komponenty hlavičky protézy
5t511.80↔ Výmena femor.komp.pr.hl.fem.na tot.necem.prot.hl.fem.
5t511.81↔ Výmena femor.komp.pr.hl.femuru na tot.cem.prot.hl.fem.
5t511.82↔ Vým.femor.komponenty pr.hl.femuru na tot.hybrid.pr.hl.fem.
5t511.x↔ Vým.femorálnej komp.protézy hl.femuru,ostatné
5t512.10↔ Vým.acetab.komponenty bed.kĺbu na acetab.komp.,necem.
5t512.11↔ Vým.acetabulár.komp.bed.kĺbu na acetab.komp.,cem.
5t512.20↔ Vým.acet.komp.bedra na acet.komp,necem.s vým.hl.
5t512.21↔ Vým.acet.komp.bedra na acet.komp,cem.s vým.hl.
5t512.3↔ Vým.acetabulár.kompenty bedra na špeciál.prot.hl.f.
5t512.80↔ Vým.acetab.komp.bedra na tot.necem.prot.hl.fem.
5t512.81↔ Vým.acetab.komp.bedra na tot.cement.prot.hl.fem.
5t512.82↔ Vým.acetabulár.komp.bedra na tot.hybr.pr.hl.fem.
5t512.x↔ Vým.acetabulárnej komponenty bedra,ost.
5t513.2↔ Vým.cement.TEP bedr.kĺbu na špec.prot.hl.femuru
5t513.80↔ Vým.cement.TEP bedr.kĺbu na tot.necem.prot.hl.fem.
5t513.81↔ Vým.cement.TEP bedr.kĺbu na tot.cem.pr.hl.fem.
5t513.82↔ Vým.cement.TEP bedr.kĺbu na tot.hybr.pr.hl.f.
5t513.x↔ Výmena cement.TEP bedr.kĺbu,ostatné
5t514.2↔ Vým.necement.TEP bedr.kĺbu na špec.prot.hl.fem.
5t514.80↔ Vým.necem.TEP bedr.kĺbu na tot.necem.prot.hl.fem.
5t514.81↔ Vým.necem.TEP bedr.kĺbu na tot.cem.pr.hl.fem.
5t514.82↔ Vým.necem.TEP bedr.kĺbu na totál.hybr.prot.hl.fem.
5t514.x↔ Vým.necement.totát.endoprotézy bedr.kĺbu,ostat.
5t515.2↔ Vým.hybrid.TEP bedr.kĺbu na špec.prot.hl.fem.
5t515.80↔ Vým.hybrid.TEP bedr.kĺbu na totál.necem.prot.hl.fem.
5t515.81↔ Vým.hybrid.TEP bedr.kĺbu na tot.cem.pr.hl.fem.
5t515.82↔ Vým.hybrid.TEP bedr.kĺbu na tot.hybr.prot.hl.fem.
5t515.x↔ Výmena hybridnej totálnej endoprotézy bedr.kĺbu,ost.
5t516.2↔ Vým.TEP bedr.kĺbu na špec.pr.hl.femuru
5t516.80↔ Vým.TEP bedr.kĺbu na špec.tot.necem.prot.hl.fem.
5t516.81↔ Vým.TEP bedr.kĺbu na špec.totál.cemen.prot.hl.fem.
5t516.82↔ Vým.TEP bedr.kĺbu na špec.tot.hybr.prot.hl.fem.
5t516.x↔ Výmena tot.endoprotézy bedr.kĺbu na špeciálnu,ostatné
5t51f.2↔ Vým.bipol.cervikap.prot.bedr.kĺbu na špec.prot.hl.fem.
5t51f.31↔ Vým.bipol.cervikap.prot.bedr.kĺbu na bip.cem.cervikap.prot.
5t51f.80↔ Vým.bipol.cervikap.prot.bedr.kĺ na tot.necem.pr.hl.fem.
5t51f.81↔ Vým.bipol.cervikap.prot.bedr.kĺ na tot.cemen.pr.hl.f.
5t51f.82↔ Vým.bipol.cervkap.prot.bedr.kĺ na tot.hybr.pr.hl.fem.
5t51f.x↔ Vým.bipol.cervikokap.protézy bedr.kĺbu,ostatné
5t51g.2↔ Výmena povrch.pr.hl.f.hip resurf.na špec.protézu hl.femuru
5t51g.50↔ Vým.povrch.pr.hl.f.hip resurf.na povr.pr.hl.f.hip resurf,necem
5t51g.51↔ Vým.povrch.pr.hl.f.hip resurf.na na povr.pr.hl.f.hip resurf,cem
5t51g.80↔ Vým.povrch.pr.hl.fem.hip resurf.na tot.necem.prot.hl.fem.
5t51g.81↔ Vým.povrch.protézy hl.f.hip resurf.na totál.cem.prot.hl.fem.
5t51g.82↔ Vým.povrch.pr.hl.f.hip resurf.na tot.hybr.prot.hl.fem.

5t51g.x↔ Vým.povrch.protézy hl.femuru typ.hip resurf.,ost.
5t51j.2↔ Vým.metafyz.prot.hl.fem.s krát.driek.na špec.protézu.hl.fem
5t51j.80↔ Vým.metafyz.prot.hl.f.s krát.driek.na tot.necem.pr.hl.fem.
5t51j.81↔ Vým.metafyz.prot.hl.f.s krát.driek.na tot.cem.pr.hl.fem.
5t51j.82↔ Vým.metafyz.prot.hl.f.s krát.driek.na tot.hybr.pr.hl.fem.
5t51j.x↔ Vým.metafyz.protézy hl.femuru s krátkym driek.,ost.
5t530↔ Revízia endoprotézy kolenného kĺbu bez výmeny
5t531.10↔ Vým.unikondylárnej prot.kolen.kĺbu na unikond.prot.,necem
5t531.11↔ Vým.unikondylárnej prot.kolen.kĺbu na unikond.prot.,cem.
5t531.20↔ Vým.unikond.prot.kolena na bikond.pov.pr.bez pat.náhr,nec
5t531.21↔ Vým.unikond.prot.kolena na bikond.pov.pr.bez pat.náhr,cem
5t531.30↔ Vým.unikond.prot.kolena na bikond.pov.pr.s patel.náhr,nec
5t531.31↔ Vým.unikond.prot.kolena na bikond.pov.pr.s patel.náhr,cem
5t531.50↔ Vým.unikond.protézy kolena na TEP kolena spoj,nec
5t531.51↔ Vým.unikondyl.prot.kolena na TEP kolena spoj,cem.
5t531.52↔ Vým.unikond.prot.kolena na TEP kolena spoj-hybr.čiast.cem
5t531.6↔ Výmena unikondylárnej protézy kolenného kĺbu inlay
5t531.x↔ Výmena unikondylárnej protézy kolenného kĺbu, ostatné
5t532.0↔ Vým.bikondyl.povrch.pr.kolena na bikond.povrch.p.rovn.typu
5t532.40↔ Vým.bikondyl.povr.pr.kolena na bik.povr.pr.iný typ,necem.
5t532.42↔ Vým.bikondyl.povr.pr.kolena na bik.povr.p.iný typ,hybrid/cem
5t532.50↔ Vým.bikondyl.pov.pr.kolena na totál.endopr.kol,spoj.necem.
5t532.52↔ Vým.bikondyl.pov.pr.kolena na tot.endopr.kol,spoj.hybr/cem
5t532.6↔ Výmena bikondylárnej povrchovej protézy kolena inlay
5t532.7↔ Vým.bikondyl.povr.protézy kolena, vým.femorál.komponenty
5t532.8↔ Vým.bikondyl.povr.protézy kolena, výmena tibiál.komponenty
5t532.a0↔ Vým.bikondyl.povr.pr.kolena na špeciál.endopr.kol.,necem.
5t532.a1↔ Vým.bikondyl.povr.pr.kolena na špeciál.endopr.kol.,cem.
5t532.x↔ Výmena bikondylárnej povrch.protézy kolena,ost.
5t533.0↔ Vým.spojenej TEP kolen.kĺbu rovnakého typu
5t533.50↔ Vým.spojenej TEP kolen.kĺbu na TEP kol.spojenú,necem
5t533.52↔ Vým.spojenej TEP kolen.kĺbu na TEP kol.spojenú,hybrid/cem
5t533.7↔ Výmena spoj.TEP kolena,výmena femorál.komp.
5t533.8↔ Vým.spoj.TEP kolena,výmena tibiál.komp.
5t533.9↔ Vým.spoj.TEP kolena,výmena patelár.komp.
5t533.a0↔ Vým.spojenej TEP kolen.kĺ na špeciál.endopr.kolena,necem.
5t533.a1↔ Vým.spojenej TEP kolen.kĺ na špeciál.endopr.kol,cem.
5t533.x↔ Výmena spojenej totálnej endoprotézy kolena,ostatné
5t534.0↔ Vým.špeciálnej protézy kolen.kĺbu rovnakého typu
5t534.7↔ Vým.špec.protézy kolen.kĺ,výmena femor.komponenty
5t534.8↔ Vým.špec.protézy kolen.kĺ,výmena tibiál.komp.
5t534.9↔ Vým.špeciál.protézy kolen.kĺ,vým.patelár.komp.
5t534.x↔ Výmena špeciálnej protézy kolenného kĺbu,ost.
5t535.10↔ Vým.patelár.náhrady na necem.patelár.komp.
5t535.11↔ Vým.patelár.náhrady na cement.patel.komponentu
5t535.20↔ Vým.patel.náhrady na patelofemor.necem.náhr.
5t535.21↔ Vým.patel.náhrady na patelofem.cement.náhr.
5t535.22↔ Výmena patel.náhr.na patelofem.hybr.náhr.
5t535.30↔ Výmena patelár.náhrady na necement.femorálnu náhradu
5t535.31↔ Výmena patelár.náhrady na cement.femorálnu náhradu
5t536.42↔ Vým.pr.kol.zvýš.ohyb.na p.so zvýš.ohyb.bez pat.náhr-hyb/cem
5t536.52↔ Vým.pr.kol.so zvýš.ohyb.na p.so zvýš.ohyb.s pat.náhr-hyb/cem
5t536.60↔ Vým.pr.kolena so zvýš.ohyb.na TEP spoj.bez patel.náhr,necem
5t536.61↔ Vým.pr.kolena so zvýš.ohyb.na TEP spoj.bez patel.n-hyb/cem
5t536.70↔ Vým.pr.kolena so zvýš.ohyb.sch.na TEP spoj.s pat.náhr,necem
5t536.71↔ Vým.pr.kolena so zvýš.ohyb.na TEP spoj.s pat.náhr-hyb/cem
5t536.90↔ Vým.protézy kolena so zvýš.ohyb.sch.na špec.endopr.,necem
5t536.92↔ Vým.protézy kolena zvýš.ohyb.sch.na špec.endopr-hyb/cem.
5t536.x↔ Výmena protézy kolena so zvýš.ohyb.schopnosťou,ost.

08
I03

## Výkon I03-5

5t500.0↔ Impl.totál.endoprotézy bedr.kĺbu,necement.
5t500.1↔ Implantácia totál.endoprotézy bedr.kĺbu, cement.
5t500.2↔ Impl.totál.endoprotézy bedr.kĺbu,hybrid čiastoč.cement.
5t502.0↔ Impl.totál.špeciál.endoprotézy bedr.kĺbu, necementovaná
5t502.1↔ Impl.totál.špeciál.endoprotézy bedr.kĺbu, cementovaná
5t502.2↔ Impl.totál.špeci.endoprotézy bedr.kĺbu, hybrid.čiast.cement.
5t503.0↔ Implant.cervikokapitál.protézy bedr.kĺbu,necement.
5t503.1↔ Implantácia cervikokapitálnej protézy bedr.kĺbu,cement.
5t504.0↔ Impl.bipolár.cervikokapit.protézy bedr.kĺbu,necement.
5t504.1↔ Impl.bipolár.cervikokapit.protézy bedr.kĺbu,cement.
5t508.0↔ Impl.povrch.protézy hl. femuru hip resurfacing,necement.
5t508.1↔ Impl.povrch.protézy hlavice femuru hip resurfacing,cement.
5t508.2↔ Impl.povrch.protézy hlavice femuru hip resurfacing,hybrid.
5t509.00↔ Impl.metaf.prot.hl.femuru s k.driek.bez acet.komp.,necemen.
5t509.01↔ Impl.metaf.prot.hl.femuru s k.driek.bez aceta.komp.,cement.
5t509.10↔ Impl.metafyz.protézy hl.femuru.s kr.dr.s acet.komp.,necem.
5t509.11↔ Impl.metafyz.protézy hl.femuru.s kr.dr.s acet.kom.,cem.
5t509.12↔ Impl.metafyz.prot.hl.femuru.s kr.dr.s acet.kom.,hybrid č.cem.
5t50x.0↔ Iné implant.endoprotézy bedr.kĺbu,necement
5t50x.1↔ Iné implantácie endoprotézy bedr.kĺbu,cement
5t50x.2↔ Iné implantácie endoprotézy bedr.kĺbu,hybrid
5t520.0↔ Impl.unikondylár.protézy kolen.kĺbu,necement
5t520.1↔ Impl.unikondylár.protézy kolen.kĺbu,cement
5t520.2↔ Impl.unikondylár.protézy kolen.kĺbu,hybrid
5t521.0↔ Impl.bikond.povrch.prot.kolena bez spoj.bez pat.náhr,necem
5t521.1↔ Impl.bikond.povr.protézy kolena bez spoj.bez pat.náhr,cem.
5t521.2↔ Impl.bikond.pov.pr.kolena bez spoj.bez pat.náhr,hybrid
5t522.0↔ Impl.bikond.povrch.pr.kolena bez spoj.s pat.náhr,necem
5t522.1↔ Impl.bik.povr.prot.kolena bez spoj.s patel.náhr,cement
5t522.2↔ Impl.bik.povrch.prot.kolena bez spoj.s pat.náhr,hybrid
5t523.0↔ Impl.bikond.povr.pr.kolena čiast.spoj.bez pat.náhr,necem
5t523.1↔ Impl.bikond.povr.pr.kolena čiast.spoj.bez patel.náhr,cem
5t523.2↔ Impl.bikond.povr.pr.kolena čiast.spoj.bez pat.náhr,hybrid
5t524.0↔ Impl.bikond.povrch.pr.kolena čiast.spoj.s pat.náhr,necem
5t524.1↔ Impl.bikond.povrch.prot.kolena čiast.spoj.s pat.náhr,cem
5t524.2↔ Impl.bikond.povrch.pr.kolena čiast.spoj.s pat.náhr,hybrid
5t525.0↔ Impl.TEP kolen.kĺbu spoj.bez patel.náhr.,necement
5t525.1↔ Impl.TEP kolen.kĺbu spoj.bez patel.náhr.,cement
5t525.2↔ Impl.TEP kolen.kĺbu spojená bez pat.náhr.,hybrid
5t526.0↔ Impl.TEP kolen.kĺbu spoj.s patel.náhr.,necement
5t526.1↔ Impl.TEP kolen.kĺbu spojená s patel.náhr.,cement
5t526.2↔ Impl.TEP kolen.kĺbu spoj.s pat.náhr.,hybrid
5t527.10↔ Impl.patel.náhrady kolen.kĺbu,patelár.komponenta necem
5t527.11↔ Impl.patel.náhrady kolen.kĺbu,patel.komponenta cement
5t527.20↔ Impl.patel.náhrady kolen.kĺ,patelofemor.náhr.necem.
5t527.21↔ Impl.patel.náhrady kolen.kĺ,patelofemor.náhrada cem.
5t527.22↔ Impl.patel.náhrady kolen.kĺ,patelofem.náhr.hybrid.
5t527.30↔ Impl.patel.náhrady kolen.kĺ,izol.náhr.femor.plochy,necem.
5t527.31↔ Impl.pat.náhrady kolen.kĺ,izol.náhrada femor.plochy,cemen
5t528.0↔ Impl.špeciál.protézy kolen.kĺbu,necement
5t528.1↔ Impl.špeciál.protézy kolen.kĺbu,cement
5t528.2↔ Impl.špeciál.protézy kolenného kĺbu,hybrid
5t529.1↔ Impl.prot.kolen.kĺ so zvýš.ohyb.schop.bez pat.náhr,cement
5t529.2↔ Impl.protézy kolen.kĺ so zvýš.ohyb.schop.bez pat.náhr,hybrid
5t52a.1↔ Impl.protézy kolen.kĺ so zvýš.ohyb.schop.s pat.náhr,cement
5t52a.2↔ Impl.protézy kolen.kĺ so zvýš.ohyb.schop.s pat.náhr,hybrid
5t52b↔ Implant.interpozič.nezakotveného implantátu kolen.kĺbu
5t52c.0↔ Impl.bikompart.protézy kolen.kĺbu bez pat.náhr,necement
5t52c.1↔ Impl.bikompart.protézy kolen.kĺbu bez pat.náhr,cement
5t52c.2↔ Impl.bikompart.protézy kolen.kĺbu bez pat.náhr,hybrid
5t52d.0↔ Impl.bikompart.protézy kolen.kĺbu s patel.náhr,necement
5t52d.1↔ Impl.bikompart.protézy kolen.kĺbu s patel.náhr,cement
5t52d.2↔ Impl.bikompart.protézy kolen.kĺbu s patel.náhr,hybrid
5t52e.0↔ Impl.endoprot.kĺb.náhrady kolena bez pohyb.funk,necem
5t52e.1↔ Impl.endoprotet.kĺb.náhr.kolena bez pohyb.funk,cement
5t52e.2↔ Impl.endoprotet.kĺb.náhr.kolena bez pohyb.funk,hybrid
5t52x.0↔ Ostat.implantácia endoprotézy kolen.kĺbu,necement.
5t52x.1↔ Ostat.implantácia endoprotézy kolen.kĺbu,cement.
5t52x.2↔ Ostat.implantácia endoprotézy kolen.kĺbu,hybrid.

## Výkon I03-6

5t500.0↔ Impl.totál.endoprotézy bedr.kĺbu,necement.
5t500.1↔ Implantácia totál.endoprotézy bedr.kĺbu, cement.
5t500.2↔ Impl.totál.endoprotézy bedr.kĺbu,hybrid čiastoč.cement.
5t502.0↔ Impl.totál.špeciál.endoprotézy bedr.kĺbu, necementovaná
5t502.1↔ Impl.totál.špeciál.endoprotézy bedr.kĺbu, cementovaná
5t502.2↔ Impl.totál.špeci.endoprotézy bedr.kĺbu, hybrid.čiast.cement.
5t503.0↔ Implant.cervikokapitál.protézy bedr.kĺbu,necement.
5t503.1↔ Implantácia cervikokapitálnej protézy bedr.kĺbu,cement.
5t504.0↔ Impl.bipolár.cervikokapit.protézy bedr.kĺbu,necement.
5t504.1↔ Impl.bipolár.cervikokapit.protézy bedr.kĺbu,cement.
5t508.0↔ Impl.povrch.protézy hl. femuru hip resurfacing,necement.
5t508.1↔ Impl.povrch.protézy hlavice femuru hip resurfacing,cement.
5t508.2↔ Impl.povrch.protézy hlavice femuru hip resurfacing,hybrid.
5t509.00↔ Impl.metaf.prot.hl.femuru s k.driek.bez acet.komp.,necemen.
5t509.01↔ Impl.metaf.prot.hl.femuru s k.driek.bez aceta.komp.,cement.
5t509.10↔ Impl.metafyz.protézy hl.femuru.s kr.dr.s acet.komp.,necem.
5t509.11↔ Impl.metafyz.protézy hl.femuru.s kr.dr.s acet.kom.,cem.
5t509.12↔ Impl.metafyz.prot.hl.femuru.s kr.dr.s acet.kom.,hybrid č.cem.
5t50x.0↔ Iné implant.endoprotézy bedr.kĺbu,necement
5t50x.1↔ Iné implantácie endoprotézy bedr.kĺbu,cement
5t50x.2↔ Iné implantácie endoprotézy bedr.kĺbu,hybrid
5t510↔ Revízia endoprotézy bedrového kĺbu bez výmeny
5t511.2↔ Vým.femor.kompon.protézy hl.femuru na špeciál.prot.hl.fem.
5t511.3↔ Vým.femor.komponen.protézy hl.femuru na bipol.prot.hl.f.
5t511.4↔ Výmena femorálnej komponenty hlavičky protézy
5t511.80↔ Výmena femor.komp.pr.hl.fem.na tot.necem.prot.hl.fem.
5t511.81↔ Výmena femor.komp.pr.hl.femuru na tot.cem.prot.hl.fem.
5t511.82↔ Vým.femor.komponenty pr.hl.femuru na tot.hybrid.pr.hl.fem.
5t511.x↔ Vým.femorálnej komp.protézy hl.femuru,ostatné
5t512.10↔ Vým.acetab.komponenty bed.kĺbu na acetab.komp.,necem.
5t512.11↔ Vým.acetabulár.komp.bed.kĺbu na acetab.komp.,cem.
5t512.20↔ Vým.acet.komp.bedra na acet.komp,necem.s vým.hl.
5t512.21↔ Vým.acet.komp.bedra na acet.komp,cem.s vým.hl.
5t512.3↔ Vým.acetabulár.kompenty bedra na špeciál.prot.hl.f.
5t512.80↔ Vým.acetab.komp.bedra na tot.necem.prot.hl.fem.
5t512.81↔ Vým.acetab.komp.bedra na tot.cement.prot.hl.fem.
5t512.82↔ Vým.acetabulár.komp.bedra na tot.hybr.pr.hl.fem.
5t512.x↔ Vým.acetabulárnej komponenty bedra,ost.
5t513.2↔ Vým.cement.TEP bedr.kĺbu na špec.prot.hl.femuru
5t513.80↔ Vým.cement.TEP bedr.kĺbu na tot.necem.prot.hl.fem.
5t513.81↔ Vým.cement.TEP bedr.kĺbu na tot.cem.pr.hl.fem.
5t513.82↔ Vým.cement.TEP bedr.kĺbu na tot.hybr.pr.hl.f.
5t513.x↔ Výmena cement.TEP bedr.kĺbu,ostatné
5t514.2↔ Vým.necement.TEP bedr.kĺbu na špec.prot.hl.fem.
5t514.80↔ Vým.necem.TEP bedr.kĺbu na tot.necem.prot.hl.fem.
5t514.81↔ Vým.necem.TEP bedr.kĺbu na tot.cem.pr.hl.fem.
5t514.82↔ Vým.necem.TEP bedr.kĺbu na totál.hybr.prot.hl.fem.
5t514.x↔ Vým.necement.totát.endoprotézy bedr.kĺbu,ostat.
5t515.2↔ Vým.hybrid.TEP bedr.kĺbu na špec.prot.hl.fem.
5t515.80↔ Vým.hybrid.TEP bedr.kĺbu na totál.necem.prot.hl.fem.
5t515.81↔ Vým.hybrid.TEP bedr.kĺbu na tot.cem.pr.hl.fem.
5t515.82↔ Vým.hybrid.TEP bedr.kĺbu na tot.hybr.prot.hl.fem.
5t515.x↔ Výmena hybridnej totálnej endoprotézy bedr.kĺbu,ost.
5t516.2↔ Vým.TEP bedr.kĺbu na špec.pr.hl.femuru
5t516.80↔ Vým.TEP bedr.kĺbu na špec.tot.necem.prot.hl.fem.
5t516.81↔ Vým.TEP bedr.kĺbu na špec.totál.cemen.prot.hl.fem.
5t516.82↔ Vým.TEP bedr.kĺbu na špec.tot.hybr.prot.hl.fem.
5t516.x↔ Výmena tot.endoprotézy bedr.kĺbu na špeciálnu,ostatné
5t51f.2↔ Vým.bipol.cervikap.prot.bedr.kĺbu na špec.prot.hl.fem.
5t51f.31↔ Vým.bipol.cervikap.prot.bedr.kĺbu na bip.cem.cervikap.prot.
5t51f.80↔ Vým.bipol.cervikap.prot.bedr.kĺ na tot.necem.pr.hl.fem.
5t51f.81↔ Vým.bipol.cervikap.prot.bedr.kĺ na tot.cemen.pr.hl.f.
5t51f.82↔ Vým.bipol.cervkap.prot.bedr.kĺ na tot.hybr.pr.hl.fem.
5t51f.x↔ Vým.bipol.cervikokap.protézy bedr.kĺbu,ostatné
5t51g.2↔ Výmena povrch.pr.hl.f.hip resurf.na špec.protézu hl.femuru
5t51g.50↔ Vým.povrch.pr.hl.f.hip resurf.na povr.pr.hl.f.hip resurf,necem
5t51g.51↔ Vým.povrch.pr.hl.f.hip resurf.na na povr.pr.hl.f.hip resurf,cem
5t51g.80↔ Vým.povrch.pr.hl.fem.hip resurf.na tot.necem.prot.hl.fem.
5t51g.81↔ Vým.povrch.protézy hl.f.hip resurf.na totál.cem.prot.hl.fem.
5t51g.82↔ Vým.povrch.pr.hl.f.hip resurf.na tot.hybr.prot.hl.fem.
5t51g.x↔ Vým.povrch.protézy hl.femuru typ.hip resurf.,ost.
5t51j.2↔ Vým.metafyz.prot.hl.fem.s krát.driek.na špec.protézu.hl.fem
5t51j.80↔ Vým.metafyz.prot.hl.f.s krát.driek.na tot.necem.pr.hl.fem.
5t51j.81↔ Vým.metafyz.prot.hl.f.s krát.driek.na tot.cem.pr.hl.fem.
5t51j.82↔ Vým.metafyz.prot.hl.f.s krát.driek.na tot.hybr.pr.hl.fem.
5t51j.x↔ Vým.metafyz.protézy hl.femuru s krátkym driek.,ost.

## Výkon I03-7

5t383↔ Artrodéza kolenného kĺbu
5t520.0↔ Impl.unikondylár.protézy kolen.kĺbu,necement
5t520.1↔ Impl.unikondylár.protézy kolen.kĺbu,cement
5t520.2↔ Impl.unikondylár.protézy kolen.kĺbu,hybrid
5t521.0↔ Impl.bikond.povrch.prot.kolena bez spoj.bez pat.náhr,necem
5t521.1↔ Impl.bikond.povr.protézy kolena bez spoj.bez pat.náhr,cem.
5t521.2↔ Impl.bikond.pov.pr.kolena bez spoj.bez pat.náhr,hybrid
5t522.0↔ Impl.bikond.povrch.pr.kolena bez spoj.s pat.náhr,necem
5t522.1↔ Impl.bik.povr.prot.kolena bez spoj.s patel.náhr,cement
5t522.2↔ Impl.bik.povrch.prot.kolena bez spoj.s pat.náhr,hybrid
5t523.0↔ Impl.bikond.povr.pr.kolena čiast.spoj.bez pat.náhr,necem
5t523.1↔ Impl.bikond.povr.pr.kolena čiast.spoj.bez patel.náhr,cem
5t523.2↔ Impl.bikond.povr.pr.kolena čiast.spoj.bez pat.náhr,hybrid
5t524.0↔ Impl.bikond.povrch.pr.kolena čiast.spoj.s pat.náhr,necem
5t524.1↔ Impl.bikond.povrch.prot.kolena čiast.spoj.s pat.náhr,cem
5t524.2↔ Impl.bikond.povrch.pr.kolena čiast.spoj.s pat.náhr,hybrid
5t525.0↔ Impl.TEP kolen.kĺbu spoj.bez patel.náhr.,necement
5t525.1↔ Impl.TEP kolen.kĺbu spoj.bez patel.náhr.,cement
5t525.2↔ Impl.TEP kolen.kĺbu spojená bez pat.náhr.,hybrid
5t526.0↔ Impl.TEP kolen.kĺbu spoj.s patel.náhr.,necement
5t526.1↔ Impl.TEP kolen.kĺbu spojená s patel.náhr.,cement
5t526.2↔ Impl.TEP kolen.kĺbu spoj.s pat.náhr.,hybrid
5t527.10↔ Impl.patel.náhrady kolen.kĺbu,patelár.komponenta necem
5t527.11↔ Impl.patel.náhrady kolen.kĺbu,patel.komponenta cement
5t527.20↔ Impl.patel.náhrady kolen.kĺ,patelofemor.náhr.necem.
5t527.21↔ Impl.patel.náhrady kolen.kĺ,patelofemor.náhrada cem.
5t527.22↔ Impl.patel.náhrady kolen.kĺ,patelofem.náhr.hybrid.
5t527.30↔ Impl.patel.náhrady kolen.kĺ,izol.náhr.femor.plochy,necem.
5t527.31↔ Impl.pat.náhrady kolen.kĺ,izol.náhrada femor.plochy,cemen
5t528.0↔ Impl.špeciál.protézy kolen.kĺbu,necement
5t528.1↔ Impl.špeciál.protézy kolen.kĺbu,cement
5t528.2↔ Impl.špeciál.protézy kolenného kĺbu,hybrid
5t529.1↔ Impl.prot.kolen.kĺ so zvýš.ohyb.schop.bez pat.náhr,cement
5t529.2↔ Impl.protézy kolen.kĺ so zvýš.ohyb.schop.bez pat.náhr,hybrid
5t52a.1↔ Impl.protézy kolen.kĺ so zvýš.ohyb.schop.s pat.náhr,cement
5t52a.2↔ Impl.protézy kolen.kĺ so zvýš.ohyb.schop.s pat.náhr,hybrid
5t52b↔ Implant.interpozič.nezakotveného implantátu kolen.kĺbu
5t52c.0↔ Impl.bikompart.protézy kolen.kĺbu bez pat.náhr,necement
5t52c.1↔ Impl.bikompart.protézy kolen.kĺbu bez pat.náhr,cement
5t52c.2↔ Impl.bikompart.protézy kolen.kĺbu bez pat.náhr,hybrid
5t52d.0↔ Impl.bikompart.protézy kolen.kĺbu s patel.náhr,necement
5t52d.1↔ Impl.bikompart.protézy kolen.kĺbu s patel.náhr,cement
5t52d.2↔ Impl.bikompart.protézy kolen.kĺbu s patel.náhr,hybrid
5t52e.0↔ Impl.endoprot.kĺb.náhrady kolena bez pohyb.funk,necem
5t52e.1↔ Impl.endoprotet.kĺb.náhr.kolena bez pohyb.funk,cement
5t52e.2↔ Impl.endoprotet.kĺb.náhr.kolena bez pohyb.funk,hybrid
5t52x.0↔ Ostat.implantácia endoprotézy kolen.kĺbu,necement.
5t52x.1↔ Ostat.implantácia endoprotézy kolen.kĺbu,cement.
5t52x.2↔ Ostat.implantácia endoprotézy kolen.kĺbu,hybrid.
5t530↔ Revízia endoprotézy kolenného kĺbu bez výmeny
5t531.10↔ Vým.unikondylárnej prot.kolen.kĺbu na unikond.prot.,necem
5t531.11↔ Vým.unikondylárnej prot.kolen.kĺbu na unikond.prot.,cem.
5t531.20↔ Vým.unikond.prot.kolena na bikond.pov.pr.bez pat.náhr,nec
5t531.21↔ Vým.unikond.prot.kolena na bikond.pov.pr.bez pat.náhr,cem

| | |
|---|---|
| 5t531.30↔ | Vým.unikond.prot.kolena na bikond.pov.pr.s patel.náhr,nec |
| 5t531.31↔ | Vým.unikond.prot.kolena na bikond.pov.pr.s patel.náhr,cem |
| 5t531.50↔ | Vým.unikond.protézy kolena na TEP kolena spoj,nec |
| 5t531.51↔ | Vým.unikondyl.prot.kolena na TEP kolena spoj,cem. |
| 5t531.52↔ | Vým.unikond.prot.kolena na TEP kolena spoj-hybr.čiast.cem |
| 5t531.6↔ | Výmena unikondylárnej protézy kolenného kĺbu inlay |
| 5t531.x↔ | Výmena unikondylárnej protézy kolenného kĺbu, ostatné |
| 5t532.0↔ | Vým.bikondyl.povrch.pr.kolena na bikond.povrch.p.rovn.typu |
| 5t532.40↔ | Vým.bikondyl.povr.pr.kolena na bik.povr.pr.iný typ,necem. |
| 5t532.42↔ | Vým.bikondyl.povr.pr.kolena na bik.povr.p.iný typ,hybrid/cem |
| 5t532.50↔ | Vým.bikondyl.pov.pr.kolena na totál.endopr.kol,spoj.necem. |
| 5t532.52↔ | Vým.bikondyl.pov.pr.kolena na tot.endopr.kol,spoj.hybr/cem |
| 5t532.6↔ | Výmena bikondylárnej povrchovej protézy kolena inlay |
| 5t532.7↔ | Vým.bikondyl.povr.protézy kolena, vým.femorál.komponenty |
| 5t532.8↔ | Vým.bikondyl.povr.protézy kolena, výmena tibiál.komponenty |
| 5t532.a0↔ | Vým.bikondyl.povr.pr.kolena na špeciál.endopr.kol.,necem. |
| 5t532.a1↔ | Vým.bikondyl.povr.pr.kolena na špeciál.endopr.kol.,cem. |
| 5t532.x↔ | Výmena bikondylárnej povrch.protézy kolena,ost. |
| 5t533.0↔ | Vým.spojenej TEP kolen.kĺbu rovnakého typu |
| 5t533.50↔ | Vým.spojenej TEP kolen.kĺbu na TEP kol.spojenú,necem |
| 5t533.52↔ | Vým.spojenej TEP kolen.kĺbu na TEP kol.spojenú,hybrid/cem |
| 5t533.7↔ | Výmena spoj.TEP kolena,výmena femorál.komp. |
| 5t533.8↔ | Vým.spoj.TEP kolena,výmena tibiál.komp. |
| 5t533.9↔ | Vým.spoj.TEP kolena,výmena patelár.komp. |
| 5t533.a0↔ | Vým.spojenej TEP kolen.kĺ na špeciál.endopr.kolena,necem. |
| 5t533.a1↔ | Vým.spojenej TEP kolen.kĺ na špeciál.endopr.kol,cem. |
| 5t533.x↔ | Výmena spojenej totálnej endoprotézy kolena,ostatné |
| 5t534.0↔ | Vým.špeciálnej protézy kolen.kĺbu rovnakého typu |
| 5t534.7↔ | Vým.špec.protézy kolen.kĺ,výmena femor.komponenty |
| 5t534.8↔ | Vým.špec.protézy kolen.kĺ,výmena tibiál.komp. |
| 5t534.9↔ | Vým.špeciál.protézy kolen.kĺ,vým.patelár.komp. |
| 5t534.x↔ | Výmena špeciálnej protézy kolenného kĺbu,ost. |
| 5t535.10↔ | Vým.patelár.náhrady na necem.patelár.komp. |
| 5t535.11↔ | Vým.patelár.náhrady na cement.patel.komponentu |
| 5t535.20↔ | Vým.patel.náhrady na patelofemor.necem.náhr. |
| 5t535.21↔ | Vým.patel.náhrady na patelofem.cement.náhr. |
| 5t535.22↔ | Výmena patel.náhr.na patelofem.hybr.náhr. |
| 5t535.30↔ | Výmena patelár.náhrady na necement.femorálnu náhradu |
| 5t535.31↔ | Výmena patelár.náhrady na cement.femorálnu náhradu |
| 5t536.42↔ | Vým.pr.kol.zvýš.ohyb.na p.so zvýš.ohyb.bez pat.náhr-hyb/cem |
| 5t536.52↔ | Vým.pr.kol.so zvýš.ohyb.na p.so zvýš.ohyb.s pat.náhr-hyb/cem |
| 5t536.60↔ | Vým.pr.kolena so zvýš.ohyb.na TEP spoj.bez patel.náhr,necem |
| 5t536.61↔ | Vým.pr.kolena so zvýš.ohyb.na TEP spoj.bez patel.n-hyb/cem |
| 5t536.70↔ | Vým.pr.kolena so zvýš.ohyb.sch.na TEP spoj.s pat.náhr,necem |
| 5t536.71↔ | Vým.pr.kolena so zvýš.ohyb.na TEP spoj.s pat.náhr-hyb/cem |
| 5t536.90↔ | Vým.protézy kolena so zvýš.ohyb.sch.na špec.endopr.,necem |
| 5t536.92↔ | Vým.protézy kolena zvýš.ohyb.sch.na špec.endopr-hyb/cem. |
| 5t536.x↔ | Výmena protézy kolena so zvýš.ohyb.schopnosťou,ost. |

08
I04

## Výkon I03-8

| | |
|---|---|
| 5t500.0↔ | Impl.totál.endoprotézy bedr.kĺbu,necement. |
| 5t500.1↔ | Implantácia totál.endoprotézy bedr.kĺbu, cement. |
| 5t500.2↔ | Impl.totál.endoprotézy bedr.kĺbu,hybrid čiastoč.cement. |
| 5t502.0↔ | Impl.totál.špeciál.endoprotézy bedr.kĺbu, necementovaná |
| 5t502.1↔ | Impl.totál.špeciál.endoprotézy bedr.kĺbu, cementovaná |
| 5t502.2↔ | Impl.totál.špeci.endoprotézy bedr.kĺbu, hybrid.čiast.cement. |
| 5t503.0↔ | Implant.cervikokapitál.protézy bedr.kĺbu,necement. |
| 5t503.1↔ | Implantácia cervikokapitálnej protézy bedr.kĺbu,cement. |
| 5t504.0↔ | Impl.bipolár.cervikokapit.protézy bedr.kĺbu,necement. |
| 5t504.1↔ | Impl.bipolár.cervikokapit.protézy bedr.kĺbu,cement. |
| 5t505.0↔ | Impl.antiluxač.acetabulár.komponenty bedr.kĺbu,necement. |
| 5t505.1↔ | Impl.antiluxačnej acetabulár.komponenty bedr.kĺbu,cement. |
| 5t507.0↔ | Impl.snap fit acetabulár.komponenty bedr.kĺbu,necement. |
| 5t507.1↔ | Impl.snap fit acetabulár.komponenty bedr.kĺbu,cement. |
| 5t507.2↔ | Impl.snap fit acetabulár.komponenty bedr.kĺbu, hybridná |
| 5t508.0↔ | Impl.povrch.protézy hl. femuru hip resurfacing,necement. |
| 5t508.1↔ | Impl.povrch.protézy hlavice femuru hip resurfacing,cement. |
| 5t508.2↔ | Impl.povrch.protézy hlavice femuru hip resurfacing,hybrid. |
| 5t509.00↔ | Impl.metaf.prot.hl.femuru s k.driek.bez acet.komp.,necemen. |
| 5t509.01↔ | Impl.metaf.prot.hl.femuru s k.driek.bez aceta.komp.,cement. |
| 5t509.10↔ | Impl.metafyz.protézy hl.femuru.s kr.dr.s acet.komp.,necem. |
| 5t509.11↔ | Impl.metafyz.protézy hl.femuru.s kr.dr.s acet.kom.,cem. |
| 5t509.12↔ | Impl.metafyz.prot.hl.femuru.s kr.dr.s acet.kom.,hybrid č.cem. |
| 5t50x.0↔ | Iné implant.endoprotézy bedr.kĺbu,necement |
| 5t50x.1↔ | Iné implantácie endoprotézy bedr.kĺbu,cement |
| 5t50x.2↔ | Iné implantácie endoprotézy bedr.kĺbu,hybrid |
| 5t510↔ | Revízia endoprotézy bedrového kĺbu bez výmeny |
| 5t517↔ | Odstránenie totálnej endoprotézy hlavice femuru |
| 5t518↔ | Odstr.cervikokapitálnej endoprotézy bedrového kĺbu |
| 5t519↔ | Odstránenie bipolárnej endoprotézy bedrového kĺbu |
| 5t51e↔ | Odstr.totálnej špeciálnej endoprotézy bedrového kĺbu |
| 5t51k↔ | Odstr.metafyzár.protézy hlavice femuru s krátkym driekom |

## ADRG I04 Implantácia, výmena alebo odstránenie endoprotézy kolenného kĺbu s komplikujúcou diagnózou alebo artrodéza

(HDg v tabuľke I04-1 alebo výk. v tabuľke I04-2) a výk. v tabuľke I04-3

## DRG I04Z Implantácia, výmena alebo odstránenie endoprotézy kolenného kĺbu s komplikujúcou diagnózou alebo artrodéza

## Hlavná diagnóza I04-1

| | |
|---|---|
| C40.2 | Zhubný nádor kosti a kĺbovej chrupky dlhých kostí DK |
| C40.3 | Zhubný nádor kosti a kĺbovej chrupky krátkych kostí DK |
| C40.8 | Zhubný nádor kosti a kĺb.chrupky končatín,presah.viac.obl. |
| C49.2 | Zhubný nádor spojivového a mäkk.tkaniva DK vrátane bedra |
| C49.8 | Zhub.nádor spojiv.a mäk.tkan.,presah.viac.obl. |
| C79.5 | Sekundárny zhubný nádor kosti a kostnej drene |
| M00.06 | Artritída a polyartrit.zapríč.stafylok.v obl.predkol. |
| M00.16 | Artritída a polyartrit.zapríč.pneumok.v obl.predkol. |
| M00.26 | Artritída a polyartrit.zapríč.i.streptok.v obl.predkol. |
| M00.86 | Artritída a polyartrit.zapr.i.bliž.urč.baktér.v obl.predkol. |
| M00.96 | Pyogénna artritída,bliž.neurč.v obl.predkol. |
| M86.05 | Akútna hematogénna osteomyelitída panv.obl.a stehna |
| M86.06 | Akútna hematogénna osteomyelitída predkol. |
| M86.15 | Iná akútna osteomyelitída panv.obl.a stehna |
| M86.16 | Iná akútna osteomyelitída predkol. |
| M86.25 | Subakútna osteomyelitída panv.obl.a stehna |
| M86.26 | Subakútna osteomyelitída predkol. |
| M86.35 | Chron.multifokálna osteomyelitída panv.obl.a stehna |
| M86.36 | Chron.multifokálna osteomyelitída predkol. |
| M86.45 | Chronická osteomyelitída s fistulou panv.obl.a stehna |
| M86.46 | Chronická osteomyelitída s fistulou predkol. |
| M86.55 | Iná chronická hematogénna osteomyelit.panv.obl.a stehna |
| M86.56 | Iná chronická hematogénna osteomyelit.predkol. |
| M86.65 | Iná chronická osteomyelitída panv.obl.a stehna |
| M86.66 | Iná chronická osteomyelitída predkol. |
| M86.85 | Iná osteomyelitída panv.obl.a stehna |
| M86.86 | Iná osteomyelitída predkol. |
| M86.95 | Osteomyelitída,bliž.neurč.panv.obl.a stehna |

| | |
|---|---|
| M86.96 | Osteomyelitída,bliž.neurč.v obl.predkol. |
| M89.55 | Osteolýza panv.obl.a stehna |
| M89.56 | Osteolýza predkol. |
| M96.6 | Zlomen.kosti po vlož.ortop.impl.,kĺb.protézy/kostnej platničky |
| M96.80 | Elektívne ponechané otvor.sternum po chirurg.výk.na hrudníku |
| M96.81 | Nestabilný hrudný kôš po chir.výk. na hrudníku |
| M96.88 | Iná choroba sústavy sval.a kostí po lek.výk. |
| S72.3 | Zlomenina diafýzy stehnovej kosti |
| S72.40 | Zlomen.dolného konca stehn.kosti,č.b.n. |
| S72.41 | Zlomen.dolné.konca stehn.kosti,condylus (lateralis)(medialis) |
| S72.42 | Zlomen.dolného konca stehn.kosti,epifýza (rozpustenie epifýzy) |
| S72.43 | Zlomen.dolného konca stehn.kosti,suprakondylová |
| S72.44 | Zlomen.dolného konca stehn.kosti,interkondylová |
| S72.7 | Viaceré zlomeniny stehnovej kosti |
| T84.5 | Infekcia a zápal.reak.zapríč.kĺbovou endoprot. |

## Výkon I04-2

| | |
|---|---|
| 5t383↔ | Artrodéza kolenného kĺbu |

## Výkon I04-3

| | |
|---|---|
| 5t383↔ | Artrodéza kolenného kĺbu |
| 5t520.0↔ | Impl.unikondylár.protézy kolen.kĺbu,necement |
| 5t520.1↔ | Impl.unikondylár.protézy kolen.kĺbu,cement |
| 5t520.2↔ | Impl.unikondylár.protézy kolen.kĺbu,hybrid |
| 5t521.0↔ | Impl.bikond.povrch.prot.kolena bez spoj.bez pat.náhr,necem |
| 5t521.1↔ | Impl.bikond.povr.protézy kolena bez spoj.bez pat.náhr,cem. |
| 5t521.2↔ | Impl.bikond.pov.pr.kolena bez spoj.bez pat.náhr,hybrid |
| 5t522.0↔ | Impl.bikond.povrch.pr.kolena bez spoj.s pat.náhr,necem |
| 5t522.1↔ | Impl.bik.povr.prot.kolena bez spoj.s patel.náhr,cement |
| 5t522.2↔ | Impl.bik.povrch.prot.kolena bez spoj.s pat.náhr,hybrid |
| 5t523.0↔ | Impl.bikond.povr.pr.kolena čiast.spoj.bez pat.náhr,necem |
| 5t523.1↔ | Impl.bikond.povr.pr.kolena čiast.spoj.bez patel.náhr,cem |
| 5t523.2↔ | Impl.bikond.povr.pr.kolena čiast.spoj.bez pat.náhr,hybrid |
| 5t524.0↔ | Impl.bikond.povrch.pr.kolena čiast.spoj.s pat.náhr,necem |
| 5t524.1↔ | Impl.bikond.povrch.prot.kolena čiast.spoj.s pat.náhr,cem |
| 5t524.2↔ | Impl.bikond.povrch.pr.kolena čiast.spoj.s pat.náhr,hybrid |
| 5t525.0↔ | Impl.TEP kolen.kĺbu spoj.bez patel.náhr.,necement |
| 5t525.1↔ | Impl.TEP kolen.kĺbu spoj.bez patel.náhr.,cement |
| 5t525.2↔ | Impl.TEP kolen.kĺbu spojená bez pat.náhr.,hybrid |
| 5t526.0↔ | Impl.TEP kolen.kĺbu spoj.s patel.náhr.,necement |
| 5t526.1↔ | Impl.TEP kolen.kĺbu spojená s patel.náhr.,cement |
| 5t526.2↔ | Impl.TEP kolen.kĺbu spoj.s pat.náhr.,hybrid |
| 5t527.10↔ | Impl.patel.náhrady kolen.kĺbu,patelár.komponenta necem |
| 5t527.11↔ | Impl.patel.náhrady kolen.kĺbu,patel.komponenta cement |
| 5t527.20↔ | Impl.patel.náhrady kolen.kĺ,patelofemor.náhr.necem. |
| 5t527.21↔ | Impl.patel.náhrady kolen.kĺ,patelofemor.náhrada cem. |
| 5t527.22↔ | Impl.patel.náhrady kolen.kĺ,patelofem.náhr.hybrid. |
| 5t527.30↔ | Impl.patel.náhrady kolen.kĺ,izol.náhr.femor.plochy,necem. |
| 5t527.31↔ | Impl.pat.náhrady kolen.kĺ,izol.náhrada femor.plochy,cemen |
| 5t528.0↔ | Impl.špeciál.protézy kolen.kĺbu,necement |
| 5t528.1↔ | Impl.špeciál.protézy kolen.kĺbu,cement |
| 5t528.2↔ | Impl.špeciál.protézy kolenného kĺbu,hybrid |
| 5t529.1↔ | Impl.prot.kolen.kĺ so zvýš.ohyb.schop.bez pat.náhr,cement |
| 5t529.2↔ | Impl.protézy kolen.kĺ so zvýš.ohyb.schop.bez pat.náhr,hybrid |
| 5t52a.1↔ | Impl.protézy kolen.kĺ so zvýš.ohyb.schop.s pat.náhr,cement |
| 5t52a.2↔ | Impl.protézy kolen.kĺ so zvýš.ohyb.schop.s pat.náhr,hybrid |
| 5t52b↔ | Implant.interpozič.nezakotveného implantátu kolen.kĺbu |
| 5t52c.0↔ | Impl.bikompart.protézy kolen.kĺbu bez pat.náhr,necement |
| 5t52c.1↔ | Impl.bikompart.protézy kolen.kĺbu bez pat.náhr,cement |
| 5t52c.2↔ | Impl.bikompart.protézy kolen.kĺbu bez pat.náhr,hybrid |
| 5t52d.0↔ | Impl.bikompart.protézy kolen.kĺbu s patel.náhr,necement |
| 5t52d.1↔ | Impl.bikompart.protézy kolen.kĺbu s patel.náhr,cement |
| 5t52d.2↔ | Impl.bikompart.protézy kolen.kĺbu s patel.náhr,hybrid |
| 5t52e.0↔ | Impl.endoprot.kĺb.náhrady kolena bez pohyb.funk,necem |
| 5t52e.1↔ | Impl.endoprotet.kĺb.náhr.kolena bez pohyb.funk,cement |
| 5t52e.2↔ | Impl.endoprotet.kĺb.náhr.kolena bez pohyb.funk,hybrid |
| 5t52x.0↔ | Ostat.implantácia endoprotézy kolen.kĺbu,necement. |
| 5t52x.1↔ | Ostat.implantácia endoprotézy kolen.kĺbu,cement. |
| 5t52x.2↔ | Ostat.implantácia endoprotézy kolen.kĺbu,hybrid. |
| 5t531.10↔ | Vým.unikondylárnej prot.kolen.kĺbu na unikond.prot.,necem |
| 5t531.11↔ | Vým.unikondylárnej prot.kolen.kĺbu na unikond.prot.,cem. |
| 5t531.20↔ | Vým.unikond.prot.kolena na bikond.pov.pr.bez pat.náhr,nec |
| 5t531.21↔ | Vým.unikond.prot.kolena na bikond.pov.pr.bez pat.náhr,cem |
| 5t531.30↔ | Vým.unikond.prot.kolena na bikond.pov.pr.s patel.náhr,nec |
| 5t531.31↔ | Vým.unikond.prot.kolena na bikond.pov.pr.s patel.náhr,cem |
| 5t531.50↔ | Vým.unikond.protézy kolena na TEP kolena spoj,nec |
| 5t531.51↔ | Vým.unikondyl.prot.kolena na TEP kolena spoj,cem. |
| 5t531.52↔ | Vým.unikond.prot.kolena na TEP kolena spoj-hybr.čiast.cem |
| 5t531.6↔ | Výmena unikondylárnej protézy kolenného kĺbu inlay |
| 5t531.x↔ | Výmena unikondylárnej protézy kolenného kĺbu, ostatné |
| 5t532.0↔ | Vým.bikondyl.povrch.pr.kolena na bikond.povrch.p.rovn.typu |
| 5t532.40↔ | Vým.bikondyl.povr.pr.kolena na bik.povr.pr.iný typ,necem. |
| 5t532.42↔ | Vým.bikondyl.povr.pr.kolena na bik.povr.p.iný typ,hybrid/cem |
| 5t532.50↔ | Vým.bikondyl.pov.pr.kolena na totál.endopr.kol,spoj.necem. |
| 5t532.52↔ | Vým.bikondyl.pov.pr.kolena na tot.endopr.kol,spoj.hybr/cem |
| 5t532.6↔ | Výmena bikondylárnej povrchovej protézy kolena inlay |
| 5t532.7↔ | Vým.bikondyl.povr.protézy kolena, vým.femorál.komponenty |
| 5t532.8↔ | Vým.bikondyl.povr.protézy kolena, výmena tibiál.komponenty |
| 5t532.a0↔ | Vým.bikondyl.povr.pr.kolena na špeciál.endopr.kol.,necem. |
| 5t532.a1↔ | Vým.bikondyl.povr.pr.kolena na špeciál.endopr.kol.,cem. |
| 5t532.x↔ | Výmena bikondylárnej povrch.protézy kolena,ost. |
| 5t533.0↔ | Vým.spojenej TEP kolen.kĺbu rovnakého typu |
| 5t533.50↔ | Vým.spojenej TEP kolen.kĺbu na TEP kol.spojenú,necem |
| 5t533.52↔ | Vým.spojenej TEP kolen.kĺbu na TEP kol.spojenú,hybrid/cem |
| 5t533.7↔ | Výmena spoj.TEP kolena,výmena femorál.komp. |
| 5t533.8↔ | Vým.spoj.TEP kolena,výmena tibiál.komp. |
| 5t533.9↔ | Vým.spoj.TEP kolena,výmena patelár.komp. |
| 5t533.a0↔ | Vým.spojenej TEP kolen.kĺ na špeciál.endopr.kolena,necem. |
| 5t533.a1↔ | Vým.spojenej TEP kolen.kĺ na špeciál.endopr.kol,cem. |
| 5t533.x↔ | Výmena spojenej totálnej endoprotézy kolena,ostatné |
| 5t534.0↔ | Vým.špeciálnej protézy kolen.kĺbu rovnakého typu |
| 5t534.7↔ | Vým.špec.protézy kolen.kĺ,výmena femor.komponenty |
| 5t534.8↔ | Vým.špec.protézy kolen.kĺ,výmena tibiál.komp. |
| 5t534.9↔ | Vým.špeciál.protézy kolen.kĺ,vým.patelár.komp. |
| 5t534.x↔ | Výmena špeciálnej protézy kolenného kĺbu,ost. |
| 5t535.10↔ | Vým.patelár.náhrady na necem.patelár.komp. |
| 5t535.11↔ | Vým.patelár.náhrady na cement.patel.komponentu |
| 5t535.20↔ | Vým.patel.náhrady na patelofemor.necem.náhr. |
| 5t535.21↔ | Vým.patel.náhrady na patelofem.cement.náhr. |
| 5t535.22↔ | Výmena patel.náhr.na patelofem.hybr.náhr. |
| 5t535.30↔ | Výmena patelár.náhrady na necement.femorálnu náhradu |
| 5t535.31↔ | Výmena patelár.náhrady na cement.femorálnu náhradu |
| 5t536.42↔ | Vým.pr.kol.zvýš.ohyb.na p.so zvýš.ohyb.bez pat.náhr-hyb/cem |
| 5t536.52↔ | Vým.pr.kol.so zvýš.ohyb.na p.so zvýš.ohyb.s pat.náhr-hyb/cem |
| 5t536.60↔ | Vým.pr.kolena so zvýš.ohyb.na TEP spoj.bez patel.náhr,necem |
| 5t536.61↔ | Vým.pr.kolena so zvýš.ohyb.na TEP spoj.bez patel.n-hyb/cem |
| 5t536.70↔ | Vým.pr.kolena so zvýš.ohyb.sch.na TEP spoj.s pat.náhr,necem |
| 5t536.71↔ | Vým.pr.kolena so zvýš.ohyb.na TEP spoj.s pat.náhr-hyb/cem |
| 5t536.90↔ | Vým.protézy kolena so zvýš.ohyb.sch.na špec.endopr.,necem |
| 5t536.92↔ | Vým.protézy kolena zvýš.ohyb.sch.na špec.endopr-hyb/cem. |
| 5t536.x↔ | Výmena protézy kolena so zvýš.ohyb.schopnosťou,ost. |
| 5t537↔ | Výmena interpozič.nezakotveného implantátu kolen.kĺbu |
| 5t53a↔ | Odstránenie unikondylárnej protézy kolenného kĺbu |
| 5t53b↔ | Odstr.bikondylárnej povrchovej protézy kolenného kĺbu |
| 5t53c↔ | Odstránenie spojenej totálnej endoprotézy kolena |
| 5t53d↔ | Odstránenie patelárnej náhrady |
| 5t53e↔ | Odstránenie špeciálnej protézy kolenného kĺbu |
| 5t53f↔ | Odstr.protézy kolena so zvýšenou ohybovou schopnosťou |

5t53g↔ Odstr.interpozič.nezakotveného implant.kolenného kĺbu
5t53h↔ Odstránenie bikompartmentálnej protézy kolenného kĺbu
5t53j↔ Odstr.endoprotet.kĺb.náhrady kolena bez pohyb.funkcie

## ADRG I05 Iné náhrady veľkých kĺbov alebo revízia alebo náhrada bedrového kĺbu bez komplikujúcej diagnózy, bez artrodézy bez komplexného výkonu, s veľmi ťažkými CC

Výk. v tabuľke I05-1 alebo min. 1 výk. v tabuľke I05-2 a PCCL > 3

## DRG I05Z Iné náhrady veľkých kĺbov alebo revízia alebo náhrada bedrového kĺbu bez komplikujúcej diagnózy, bez artrodézy bez komplexného výkonu, s veľmi ťažkými CC

### Výkon I05-1

5t540.0↔ Impl.čiast.protézy humeru-povr.prot.hl.humeru resurf.
5t540.1↔ Impl.čiast.protézy humeru-cervikokap.prot.hl.humeru
5t540.x↔ Implantácia čiastočnej protézy v oblasti humeru, ostatné
5t541↔ Implantácia protézy glenoidu ramenného kĺbu
5t542.0↔ Impl.TEP ramen.kĺbu,konvenč.totál.protéza ramena
5t542.1↔ Implant.TEP ramen.kĺbu,reverz.totál.protéza ramena
5t543↔ Implantácia protézy hlavičky rádia
5t544↔ Implantácia TEP lakťa, nespojená
5t545↔ Implantácia TEP lakťa, spojená
5t546↔ Implantácia náhrady distálnej humerálnej kĺbnej plochy
5t548↔ Implantácia endoprotézy zápästia
5t550.0↔ Revízia bez výmeny endoprotézy:humeroglenoid.kĺb
5t550.4↔ Revízia bez výmeny endoprotézy:lakťový kĺb
5t550.7↔ Revízia bez výmeny endoprotézy:zápästie
5t550.u↔ Revízia bez výmeny endoprotézy:kĺby palca ruky
5t550.v↔ Revízia bez výmeny endoprotézy:kĺby prsta ruky
5t551↔ Výmena endoprotézy hlavice humeru
5t552.0↔ Vým.TEP ramen.kĺbu na konvenč.tot.protézu ramena
5t552.1↔ Vým.TEP ram.kĺbu na reverz.tot.protézu ramena
5t553↔ Výmena endoprotézy hlavičky rádia
5t554↔ Výmena TEP lakťa
5t555↔ Výmena endoprotézy zápästia
5t55f↔ Výmena povrchovej endoprotézy ramena typu resurfacing
5t55h↔ Výmena endoprotézy glenoidu ramen.kĺbu
5t55k.1↔ Čiastočná vým.TEP ramen.kĺbu,1 protéza
5t55k.2↔ Čiastočná vým.TEP ramen.kĺbu,2 protézy
5t55k.3↔ Čiastočná výmena TEP ramen.kĺbu,3 protézy
5t560.0↔ Implantácia endoprotézy členk.kĺbu,necem.
5t560.1↔ Implantácia endoprotézy členk.kĺbu,cement.
5t560.2↔ Implantácia endoprotézy členk.kĺbu,hybrid.čiast.cem

### Výkon I05-2

5t500.0↔ Impl.totál.endoprotézy bedr.kĺbu,necement.
5t500.1↔ Implantácia totál.endoprotézy bedr.kĺbu, cement.
5t500.2↔ Impl.totál.endoprotézy bedr.kĺbu,hybrid čiastoč.cement.
5t502.0↔ Impl.totál.špeciál.endoprotézy bedr.kĺbu, necementovaná
5t502.1↔ Impl.totál.špeciál.endoprotézy bedr.kĺbu, cementovaná
5t502.2↔ Impl.totál.špeci.endoprotézy bedr.kĺbu, hybrid.čiast.cement.
5t503.0↔ Implant.cervikokapitál.protézy bedr.kĺbu,necement.
5t503.1↔ Implantácia cervikokapitálnej protézy bedr.kĺbu,cement.
5t504.0↔ Impl.bipolár.cervikokapit.protézy bedr.kĺbu,necement.
5t504.1↔ Impl.bipolár.cervikokapit.protézy bedr.kĺbu,cement.
5t505.0↔ Impl.antiluxač.acetabulár.komponenty bedr.kĺbu,necement.
5t505.1↔ Impl.antiluxačnej acetabulár.komponenty bedr.kĺbu,cement.
5t507.0↔ Impl.snap fit acetabulár.komponenty bedr.kĺbu,necement.
5t507.1↔ Impl.snap fit acetabulár.komponenty bedr.kĺbu,cement.
5t507.2↔ Impl.snap fit acetabulár.komponenty bedr.kĺbu, hybridná
5t508.0↔ Impl.povrch.protézy hl. femuru hip resurfacing,necement.
5t508.1↔ Impl.povrch.protézy hlavice femuru hip resurfacing,cement.
5t508.2↔ Impl.povrch.protézy hlavice femuru hip resurfacing,hybrid.
5t509.00↔ Impl.metaf.prot.hl.femuru s k.driek.bez acet.komp.,necemen.
5t509.01↔ Impl.metaf.prot.hl.femuru s k.driek.bez aceta.komp.,cement.
5t509.10↔ Impl.metafyz.protézy hl.femuru.s kr.dr.s acet.komp.,necem.
5t509.11↔ Impl.metafyz.protézy hl.femuru.s kr.dr.s acet.kom.,cem.
5t509.12↔ Impl.metafyz.prot.hl.femuru.s kr.dr.s acet.kom.,hybrid č.cem.
5t50x.0↔ Iné implant.endoprotézy bedr.kĺbu,necement
5t50x.1↔ Iné implantácie endoprotézy bedr.kĺbu,cement
5t50x.2↔ Iné implantácie endoprotézy bedr.kĺbu,hybrid
5t510↔ Revízia endoprotézy bedrového kĺbu bez výmeny
5t517↔ Odstránenie totálnej endoprotézy hlavice femuru
5t518↔ Odstr.cervikokapitálnej endoprotézy bedrového kĺbu
5t519↔ Odstránenie bipolárnej endoprotézy bedrového kĺbu
5t51e↔ Odstr.totálnej špeciálnej endoprotézy bedrového kĺbu
5t51k↔ Odstr.metafyzár.protézy hlavice femuru s krátkym driekom

## ADRG I06 Komplexné výkony na chrbtici, hlave a krku

Výk. v tabuľke I06-5 alebo výk. v tabuľke I06-6 a výk. v tabuľke I06-7 alebo výk. v tabuľke I06-8 a Vek < 16 r. alebo (diagnóza v tabuľke I06-1 a výk. v tabuľke I06-9 alebo výk. v tabuľke I06-10 alebo výk. v tabuľke I06-11 a výk. v tabuľke I06-12 alebo výk. v tabuľke I06-13 a výk. v tabuľke I06-14) a (výk. v tabuľke I06-15 alebo Vek < 16 r. alebo PCCL > 3) alebo výk. v tabuľke I06-16 alebo výk. v tabuľke I06-17

### DRG I06A Komplexné výkony na chrbtici s jej uvolnením alebo korekcia deformity hrudníka, vek < 16 rokov alebo pri para-/tetraplegii s veľmi ťažkými CC alebo s určitými po sebe idúcimi výkonmi alebo s veľmi komplexným výkonom pri ťažkom zápalovom ochorení

Výk. v tabuľke I06-8 alebo výk. v tabuľke I06-15 a Vek < 16 r. a (výk. v tabuľke I06-5 alebo výk. v tabuľke I06-6 a výk. v tabuľke I06-7 alebo (výk. v tabuľke I06-10 alebo výk. v tabuľke I06-11 a výk. v tabuľke I06-12 alebo výk. v tabuľke I06-13 a výk. v tabuľke I06-14) a PCCL > 3) alebo minimálne v [minimálne 2 výk. v tabuľke I06-18] 2 výk. v časovom odstupe min. 1 d. alebo výk. v tabuľke I06-17 alebo PCCL > 3 a VDg v tabuľke I06-2 alebo (výk. v tabuľke I06-15 a (diagnóza v tabuľke I06-1 a výk. v tabuľke I06-9 alebo výk. v tabuľke I06-10 alebo výk. v tabuľke I06-11 a výk. v tabuľke I06-12 alebo výk. v tabuľke I06-13 a výk. v tabuľke I06-14) alebo výk. v tabuľke I06-19) a diagnóza v tabuľke I06-3

### DRG I06B Komplexné výkony na chrbtici, hlave a krku s vysoko komplexným výkonom na chrbtici alebo komplexným výkonom na hlave a krku, vek < 19 rokov

(Výk. v tabuľke I06-16 alebo výk. v tabuľke I06-20 alebo výk. v tabuľke I06-5 alebo výk. v tabuľke I06-6 a výk. v tabuľke I06-7) a Vek < 19 r.

### DRG I06C Komplexné výkony na chrbtici s veľmi komplexným výkonom na chrbtici alebo s náhradou tela stavca alebo pri ťažkom zápalovom ochorení alebo zhubnom nádore, s veľmi ťažkými CC alebo halotrakcia alebo s korekcnou spondylodézou > 6 segmentov

Výk. v tabuľke I06-15 a (diagnóza v tabuľke I06-1 a výk. v tabuľke I06-9 alebo výk. v tabuľke I06-10 alebo výk. v tabuľke I06-11 a výk. v tabuľke I06-12 alebo výk. v tabuľke I06-13 a výk. v tabuľke I06-14) alebo výk. v tabuľke I06-19 alebo (výk. v tabuľke I06-21 alebo diagnóza v tabuľke I06-3 alebo výk. v tabuľke I06-22 alebo HDg v tabuľke I06-4) a PCCL > 3

### DRG I06D Komplexné výkony na chrbtici, hlave a krku bez vysoko komplexného alebo bez veľmi komplexného výkonu, bez náhrady tela stavca, bez ťažkého zápalového ochorenia alebo zhubného nádoru s veľmi ťažkými CC

PCCL > 3

### DRG I06E Komplexné výkony na chrbtici, hlave a krku bez vysoko komplexného alebo bez veľmi komplexného výkonu bez náhrady tela stavca, bez ťažkého zápalového ochorenia alebo zhubného nádoru bez veľmi ťažkých CC

### Diagnóza I06-1

| | |
|---|---|
| M40.00 | Posturálna kyfóza na viacerých miestach chrbtice |
| M40.01 | Posturálna kyfóza okcipito-atlanto-axiálnej oblasti |
| M40.02 | Posturálna kyfóza krčnej oblasti |
| M40.03 | Posturálna kyfóza krčnohrudníkovej oblasti |
| M40.04 | Posturálna kyfóza hrudníkovej oblasti |
| M40.05 | Posturálna kyfóza hrudníkovodriekovej oblasti |
| M40.06 | Posturálna kyfóza driekovej oblasti |
| M40.07 | Posturálna kyfóza driekovokrížovej oblasti |
| M40.08 | Posturálna kyfóza krížovej a kríž.-kostrč.oblasti |
| M40.09 | Posturálna kyfóza: oblasť bližšie neurčená |
| M40.10 | Iná sekundárna kyfóza na viac.m.chrbtice |
| M40.11 | Iná sekundárna kyfóza okcip.-atlanto-axiál.obl. |
| M40.12 | Iná sekundárna kyfóza krčnej oblasti |
| M40.13 | Iná sekundárna kyfóza krčnohrudníkovej oblasti |
| M40.14 | Iná sekundárna kyfóza hrudníkovej oblasti |
| M40.15 | Iná sekundárna kyfóza hrudníkovodriekovej oblasti |
| M40.16 | Iná sekundárna kyfóza driekovej oblasti |
| M40.17 | Iná sekundárna kyfóza driekovokrížovej oblasti |
| M40.18 | Iná sekundárna kyfóza krížovej a kríž.-kostrč.obl. |
| M40.19 | Iná sekundárna kyfóza:oblasť bližšie neurčená |
| M40.20 | Iná a bliž.neurč.kyfóza na viac.m.chrbtice |
| M40.21 | Iná a bliž.neurč.kyfóza okcip.-atlanto.-axiál.obl. |
| M40.22 | Iná a bliž.neurč.kyfóza kyfóza krčnej oblasti |
| M40.23 | Iná a bliž.neurč.kyfóza krčno-hrud.oblasti |
| M40.24 | Iná a bliž.neurč.kyfóza kyfóza hrudníkovej oblasti |
| M40.25 | Iná a bliž.neurč.kyfóza hrudník-driek.oblasti |
| M40.26 | Iná a bliž.neurč.kyfóza driekovej oblasti |
| M40.27 | Iná a bliž.neurč.kyfóza driekovovokríž.oblasti |
| M40.28 | Iná a bliž.neurč.kyfóza krížovej a kríž.-kostrč.oblasti |
| M40.29 | Iná a bliž.neurč.kyfóza :oblasť bliž.neurč. |
| M40.30 | Plochý chrbát na viacerých miestach chrbtice |
| M40.31 | Plochý chrbát okcipito-atlanto-axiálnej oblasti |
| M40.32 | Plochý chrbát krčnej oblasti |
| M40.33 | Plochý chrbát krčnohrudníkovej oblasti |
| M40.34 | Plochý chrbát hrudníkovej oblasti |
| M40.35 | Plochý chrbát hrudníkovodriekovej oblasti |
| M40.36 | Plochý chrbát driekovej oblasti |
| M40.37 | Plochý chrbát driekovokrížovej oblasti |
| M40.38 | Plochý chrbát krížovej a krížovokostrčovej oblasti |
| M40.39 | Plochý chrbát: oblasť bližšie neurčená |
| M40.40 | Iná lordóza na viacerých miestach chrbtice |
| M40.41 | Iná lordóza okcipito-atlanto-axiálnej oblasti |
| M40.42 | Iná lordóza krčnej oblasti |
| M40.43 | Iná lordóza krčnohrudníkovej oblasti |

| | |
|---|---|
| M40.44 | Iná lordóza hrudníkovej oblasti |
| M40.45 | Iná lordóza hrudníkovodriekovej oblasti |
| M40.46 | Iná lordóza driekovej oblasti |
| M40.47 | Iná lordóza driekovokrížovej oblasti |
| M40.48 | Iná lordóza krížovej a krížovokostrčovej oblasti |
| M40.49 | Iná lordóza:oblasť bližšie neurčená |
| M40.50 | Lordóza,bliž.neurč.na viac.m.chrbtice |
| M40.51 | Lordóza,bliž.neurč.:okcip.atlanto.-axiál.obl.,b.n. |
| M40.52 | Lordóza,bliž.neurč.:krčnej oblasti |
| M40.53 | Lordóza,bliž.neurč.:krčnohrudníkovej oblasti |
| M40.54 | Lordóza,bliž.neurč.:hrudníkovej oblasti |
| M40.55 | Lordóza,bliž.neurč.:hrudníkovodriekovej oblasti |
| M40.56 | Lordóza, bližšie neurčená:driekovej oblasti |
| M40.57 | Lordóza, bližšie neurčená:driekovokrížovej oblasti |
| M40.58 | Lordóza,bliž.neurč.:krížovej a krížovokostrč.oblasti |
| M40.59 | Lordóza,bližšie neurčená: oblasť bližšie neurčená |
| M41.00 | Infantilna idiopat.skolióza na viac.m.chrbtice |
| M41.01 | Infantilna idiopat.skolióza okcip.atlanto.-axiál.oblasti |
| M41.02 | Infantilna idiopat.skolióza krčnej oblasti |
| M41.03 | Infantilna idiopat.skolióza krčnohrudnej oblasti |
| M41.04 | Infantilna idiopat.skolióza hrudníkovej oblasti |
| M41.05 | Infantilna idiopat.skolióza hrudníkovodriekovej oblasti |
| M41.06 | Infantilna idiopat.skolióza driekovej oblasti |
| M41.07 | Infantilna idiopat.skolióza driekovokrížovej oblasti |
| M41.08 | Infantilna idiopat.skolióza krížovej a kríživikostrč.oblasti |
| M41.09 | Infantilna idiopat.skolióza:oblasť bliž.neurč. |
| M41.10 | Juvenilná idiopat.skolióza na viac.m.chrbtice |
| M41.11 | Juvenilná idiopat.skolióza okcip.-atlanto.-axiál.oblasti |
| M41.12 | Juvenilná idiopat.skolióza krčnej oblasti |
| M41.13 | Juvenilná idiopat.skolióza krčnohrudnej oblasti |
| M41.14 | Juvenilná idiopat.skolióza hrudníkovej oblasti |
| M41.15 | Juvenilná idiopat.skolióza hrudníkovodriekovej oblasti |
| M41.16 | Juvenilná idiopat.skolióza driekovej oblasti |
| M41.17 | Juvenilná idiopat.skolióza driekovokrížovej oblasti |
| M41.18 | Juvenilná idiopat.skolióza krížovej a krížovokostrč.oblasti |
| M41.19 | Juvenilná idiopat.skolióza:oblasť bliž.neurč. |
| M41.20 | Iná idiopatická skolióza na viac.m.chrbt. |
| M41.21 | Iná idiopatická skolióza okcip.-atlanto.-axiál.obl. |
| M41.22 | Iná idiopatická skolióza krčnej oblasti |
| M41.23 | Iná idiopatická skolióza krčnohrudníkovej oblasti |
| M41.24 | Iná idiopatická skolióza hrudníkovej oblasti |
| M41.25 | Iná idiopatická skolióza hrudníkdriekovej oblasti |
| M41.26 | Iná idiopatická skolióza driekovej oblasti |
| M41.27 | Iná idiopatická skolióza driekovokrížovej oblasti |
| M41.28 | Iná idiopatická skolióza krížovej a krížovokostrč.oblasti |
| M41.29 | Iná idiopatická skolióza:oblasť bližšie neurčená |
| M41.30 | Hrudníková skolióza na viacerých miestach chrbtice |
| M41.31 | Hrudníková skolióza okcip.-atlanto.-axiál.obl. |
| M41.32 | Hrudníková skolióza krčnej oblasti |
| M41.33 | Hrudníková skolióza krčnohrudníkovej oblasti |
| M41.34 | Hrudníková skolióza hrudníkovej oblasti |
| M41.35 | Hrudníková skolióza hrudníkovodriekovej oblasti |
| M41.36 | Hrudníková skolióza driekovej oblasti |
| M41.37 | Hrudníková skolióza driekovokrížovej oblasti |
| M41.38 | Hrudníková skolióza krížovej a krížovokostrč.oblasti |
| M41.39 | Hrudníková skolióza:oblasť bližšie neurčená |
| M41.40 | Neuromyopatická skolióza na viac.m.chrbtice |
| M41.41 | Neuromyopatická skolióza okcip.-atlanto.-axiál.obl. |
| M41.42 | Neuromyopatická skolióza krčnej oblasti |
| M41.43 | Neuromyopatická skolióza krčnohrudníkovej oblasti |
| M41.44 | Neuromyopatická skolióza hrudníkovej oblasti |
| M41.45 | Neuromyopatická skolióza hrudníkovodriekovej obl. |
| M41.46 | Neuromyopatická skolióza driekovej oblasti |
| M41.47 | Neuromyopatická skolióza driekovokrížovej oblasti |
| M41.48 | Neuromyopatická skolióza krížovej a krížovokostrč.obl. |
| M41.49 | Neuromyopatická skolióza:oblasť bližšie neurčená |
| M41.50 | Iná sekundárna skolióza na viac.m.chrbtice |
| M41.51 | Iná sekundárna skolióza okcip.-atlanto.-axiál.obl. |
| M41.52 | Iná sekundárna skolióza krčnej oblasti |
| M41.53 | Iná sekundárna skolióza krčnohrudníkovej oblasti |
| M41.54 | Iná sekundárna skolióza hrudníkovej oblasti |
| M41.55 | Iná sekundárna skolióza hrudníkovodriekovej oblasti |
| M41.56 | Iná sekundárna skolióza driekovej oblasti |
| M41.57 | Iná sekundárna skolióza driekovokrížovej oblasti |
| M41.58 | IInná sekundárna skolióza krížovej a krížovokostrč.obl. |
| M41.59 | Iná sekundárna skolióza: oblasť bližšie neurčená |
| M41.80 | Iná forma skoliózy na viacerých miestach chrbtice |
| M41.81 | Iná forma skoliózy okcip.-atlanto.-axiál.obl. |
| M41.82 | Iná forma skoliózy krčnej oblasti |
| M41.83 | Iná forma skoliózy krčnohrudníkovej oblasti |
| M41.84 | Iná forma skoliózy hrudníkovej oblasti |
| M41.85 | Iná forma skoliózy hrudníkovodriekovej oblasti |
| M41.86 | Iná forma skoliózy driekovej oblasti |
| M41.87 | Iná forma skoliózy driekovokrížovej oblasti |
| M41.88 | Iná forma skoliózy krížovej a krížovokostrč.obl. |
| M41.89 | Iná forma skoliózy:oblasť bližšie neurčená |
| M41.90 | Skolióza,bliž.neurč.na viac.m.chrbtice |
| M41.91 | Skolióza,bliž.neurč.:okcip.-atlanto-axiál.obl. |
| M41.92 | Skolióza,bliž.neurč.:krčnej oblasti |
| M41.93 | Skolióza,bliž.neurč.:krčnohrudníkovej oblasti |
| M41.94 | Skolióza,bliž.neurč.:hrudníkovej oblasti |
| M41.95 | Skolióza,bliž.neurč.:hrudníkovodriekovej oblasti |
| M41.96 | Skolióza,bliž.neurč.:driekovej oblasti |
| M41.97 | Skolióza,bliž.neurč.:driekovokrížovej oblast |
| M41.98 | Skolióza,bliž.neurč.:krížovej a krížovokostrč.obl. |
| M41.99 | Skolióza,bližšie neurčená:oblasť bližšie neurčená |
| M96.2 | Kyfóza po ožiarení |
| M96.3 | Kyfóza po laminektómii |
| M96.4 | Pooperačná lordóza |
| M96.5 | Skolióza po ožiarení |
| Q67.5 | Vrodená deformita chrbtice |

## Vedľajšia diagnóza I06-2

| | |
|---|---|
| G04.1 | Tropická spastická paraplégia |
| G82.02 | Chabá parapar.a parapl.,chron.komplet.prieč.pošk.miechy |
| G82.03 | Chabá parapar.a parapl.,chron.nekomplet.prieč.pošk.miechy |
| G82.09 | Chabá paraparéza a paraplégia,bližšie neurčená |
| G82.12 | Spast.parapar.a parapl.,chron.komplet.prieč.pošk.miechy |
| G82.13 | Spast.parapar.a parapl.,chron.nekomplet.prieč.pošk.miechy |
| G82.19 | Spastická paraparéza a paraplégia,bližšie neurčená |
| G82.22 | Parapar.a parapl.bliž.neu.chron.komplet.prieč.poš.miechy |
| G82.23 | Parapar.a parapl.bliž.neu.chron.nekomplet.prieč.poš.miechy |
| G82.29 | Paraparéza a paraplégia,bližšie neurčená |
| G82.32 | Chabá tetrap.a tetrapl.chron.komplet.prieč.poš.miechy |
| G82.33 | Chabá tetrap.a tetrapl.chron.nekomplet.prieč.poš.miechy |
| G82.39 | Chabá tetraparéza a tetraplégia, bližšie neurčená |
| G82.42 | Spast.tetrap.a tetrapl.chron.komplet.prieč.poš.miechy |
| G82.43 | Spast.tetrap.a tetrapl.chron.nekomplet.prieč.poš.miechy |
| G82.49 | Spastická tetraparéza a tetraplégia,bliž.neurč. |
| G82.52 | Tetrapar.a tetrapl.b.n.chron.komplet.prieč.poš.miechy |
| G82.53 | Tetrapar.a tetrapl.b.n.chron.nekomplet.prieč.poš.miechy |
| G82.59 | Tetraparéza a tetraplégia, bližšie neurčená |
| G95.1 | Cievna myelopatia |
| G95.2 | Kompresia miechy,bližšie neurčená |
| G95.80 | Obrna moč.mechúcha pri poškodení horného motoneurónu |
| G95.81 | Obrna moč mechúra pri poškodení dolného motoneurónu |
| G95.88 | Iná choroba miechy,bližšie určená |
| G95.9 | Choroba miechy,bližšie neurčená |
| P11.51 | Pôrodné poran.chrbtice a miechy s chron.ochrnutím |

## Diagnóza I06-3

| | |
|---|---|
| I33.0 | Akútna a subakútna infekčná endokarditída |
| I33.9 | Akútna endokarditída,bližšie neurčená |
| I38 | Endokarditída bližšie neurčenej chlopne |
| I39.0 | Choroba mitrál.chlopne pri chorobách zatried.i. |
| I39.1 | Choroba aortál.chlopne pri chorobách zatried.i. |
| I39.2 | Choroba trikuspid.chlopne pri chorobách zatried.i. |
| I39.3 | Choroba pulmoná.chlopne pri chorobách zatried.i. |
| I39.4 | Choroba viacerých chlopní pri chorobách.zatried.i. |
| I39.8 | Endokarditída n.chlopne pri chor.z.i. |
| M46.40 | Zápal medzistav.platničky,bliž.neurč.na viac.m.chrbt. |
| M46.41 | Zápal medzistav.platničky,bliž.neurč.v okcip.-atl.-axiál.obl. |
| M46.42 | Zápal medzistav.platničky,bliž.neurč.v krčnej obl.,b.n. |
| M46.43 | Zápal medzistav.platničky,bliž.neurč.v krčnohrud.obl. |
| M46.44 | Zápal medzistav.platničky,bliž.neurč.v hrudník.obl. |
| M46.45 | Zápal medzistav.platničky,bliž.neurč.v hrud.driek.obl. |
| M46.46 | Zápal medzistav.platničky,bliž.neurč.v driekovej obl. |
| M46.47 | Zápal medzistav.platničky,bliž.neurč.v driekovokríž.obl. |
| M46.48 | Zápal medzistav.platničky,bliž.neur.v kríž.a kríž.-kostrč.obl. |
| M46.49 | Zápal medzistav.platničky,bliž.neurč.v b.n.obl.,b.n. |

## Hlavná diagnóza I06-4

| | |
|---|---|
| C40.0 | Zhubný nádor kosti a kĺb.chrupky lopatky a dlhých kostí HK |
| C40.1 | Zhubný nádor kosti a kĺbovej chrupky krátkych kostí HK |
| C40.2 | Zhubný nádor kosti a kĺbovej chrupky dlhých kostí DK |
| C40.3 | Zhubný nádor kosti a kĺbovej chrupky krátkych kostí DK |
| C40.8 | Zhubný nádor kosti a kĺb.chrupky končatín,presah.viac.obl. |
| C40.9 | Zhubný nádor kosti a kĺbovej chrupky končatiny,bliž.neurč. |
| C41.01 | Zhubný nádor kosti a kĺbovej chrupky v kraniofaciálnej obl. |
| C41.02 | Zhubný nádor kosti a kĺbovej chrupky v maxilofaciálnej obl. |
| C41.1 | Zhubný nádor kosti a kĺbovej chrupky dolnej čeľuste(sánky) |
| C41.2 | Zhubný nádor kosti a kĺbovej chrupky chrbtice |
| C41.30 | Zhubný nádor kosti a kĺbovej chrupky rebra |
| C41.31 | Zhubný nádor kosti a kĺbovej chrupky hrudnej kosti |
| C41.32 | Zhubný nádor kosti a kĺbovej chrupky kľúčnej kosti |
| C41.4 | Zhubný nádor kosti a kĺbovej chrupky panvovej kosti |
| C41.8 | Zhubný nádor kosti a kĺbovej chrupky presah.viac.obl. |
| C41.9 | Zhubný nádor kosti a kĺbovej chrupky,bliž.neurč. |
| C45.7 | Mezotelióm na inom mieste |
| C45.9 | Mezotelióm,bližšie neurčený |
| C47.0 | Zhubný nádor periférnych nervov hlavy,tváre a krku |
| C47.1 | Zhubný nádor periférnych nervov HK vrátane pleca |
| C47.2 | Zhubný nádor periférnych nervov DK vrátane bedra |
| C47.3 | Zhubný nádor periférnych nervov hrudníka |
| C47.4 | Zhubný nádor periférnych nervov brucha |
| C47.5 | Zhubný nádor periférnych nervov panvy |
| C47.6 | Zhubný nádor periférnych nervov trupu,bliž.neurč. |
| C47.8 | Zhub.nádor perifér.nerv. a autonóm.nerv.súst.presah.viac.obl. |
| C47.9 | Zhubný nádor perifér.nervov a autonóm.nerv.súst.,bliž.neurč. |
| C49.0 | Zhubný nádor spojivového a mäkk.tkaniva hlavy,tváre a krku |
| C49.1 | Zhubný nádor spojivového a mäkk.tkaniva HK vrátane pleca |
| C49.2 | Zhubný nádor spojivového a mäkk.tkaniva DK vrátane bedra |
| C49.3 | Zhubný nádor spojivového a mäkkého tkaniva hrudníka |
| C49.4 | Zhubný nádor spojivového a mäkkého tkaniva brucha |
| C49.5 | Zhubný nádor spojivového a mäkkého tkaniva malej panvy |
| C49.6 | Zhubný nádor spojivového a mäkkého tkaniva trupu,bliž.neurč. |
| C49.8 | Zhub.nádor spojiv.a mäk.tkan.,presah.viac.obl. |
| C49.9 | Zhub.nádor spojiv.a mäk.tkan.,b.n. |

## Výkon I06-5

| | |
|---|---|
| 5t641.6 | Dorzálna spondylodéza:6 a viac segmentov |
| 5t641.a6 | Predĺženie dorzálnej spondylodézy s použitím konektora 6 seg |
| 5t641.a7 | Predĺženie dorzálnej spondylodézy s použitím konektora 7 a v |
| 5t643.6 | Dorzál. a ventrál.komb.spondylodéza medzi stavc:6 -viac segm |
| 5t654 | Kyfektómia |
| 5t656 | Dorzálna korekcia na chrbtici s ventrálnym uvoľnením |
| 5t658 | Kolumnotómia a polysegm.dorzál.lord.sp[DLS] Zielke |
| 5t659 | Kolumnotómia a transpedikul.subrakčt.osteotómia |

## Výkon I06-6

| | |
|---|---|
| 5t641.1 | Dorzálna spondylodéza:1 segment |
| 5t641.2 | Dorzálna spondylodéza:2 segmenty |
| 5t641.3 | Dorzálna spondylodéza:3 segmenty |
| 5t641.4 | Dorzálna spondylodéza:4 segmenty |
| 5t641.5 | Dorzálna spondylodéza:5 segmentov |
| 5t641.6 | Dorzálna spondylodéza:6 a viac segmentov |
| 5t641.a1 | Predĺženie dorzálnej spondylodézy s použitím konektora 1 seg |
| 5t641.a2 | Predĺženie dorzálnej spondylodézy s použitím konektora 2 seg |
| 5t641.a3 | Predĺženie dorzálnej spondylodézy s použitím konektora 3 seg |
| 5t641.a4 | Predĺženie dorzálnej spondylodézy s použitím konektora 4 seg |
| 5t641.a5 | Predĺženie dorzálnej spondylodézy s použitím konektora 5 seg |
| 5t641.a6 | Predĺženie dorzálnej spondylodézy s použitím konektora 6 seg |
| 5t641.a7 | Predĺženie dorzálnej spondylodézy s použitím konektora 7 a v |

## Výkon I06-7

| | |
|---|---|
| 5t642.6 | Ventrálna spondylodéza:6 a viac segmentov |

## Výkon I06-8

| | |
|---|---|
| 5t697 | Uvoľnenie mieš.kanála po korekcii deformít v prvom sedení |

## Výkon I06-9

| | |
|---|---|
| 5a30j | Použ.stabilizač.osteosynt.mat.po plast.defektu neurál.rúry |
| 5t380 | Artrodéza sakroiliakálneho spojenia |
| 5t63x | Kostná náhrada na chrbtici:ostatné |
| 5t641.1 | Dorzálna spondylodéza:1 segment |
| 5t641.2 | Dorzálna spondylodéza:2 segmenty |
| 5t641.a1 | Predĺženie dorzálnej spondylodézy s použitím konektora 1 seg |
| 5t641.a2 | Predĺženie dorzálnej spondylodézy s použitím konektora 2 seg |
| 5t642.1 | Ventrálna spondylodéza:1 segment |
| 5t642.2 | Ventrálna spondylodéza:2 segmenty |
| 5t642.3 | Ventrálna spondylodéza:3 segmenty |
| 5t642.4 | Ventrálna spondylodéza:4 segmenty |
| 5t642.5 | Ventrálna spondylodéza:5 segmentov |
| 5t642.6 | Ventrálna spondylodéza:6 a viac segmentov |
| 5t643.1 | Dorzál.a ventrál.komb.spondylodéza medzi stavcami:1 segm. |
| 5t643.2 | Dorzál. a ventrál.komb.spondylodéza medzi stavcami:2 segm. |
| 5t64x | Spondylodéza:ostatné |
| 5t650.1 | Náhr.tela stavca implantátom a kompl.rek.na chrbt:1stavec |
| 5t650.2 | Náhr.tela stav.impl.a kompl.rekonštrukcia na chrbtici:2st. |

| | |
|---|---|
| 5t650.3 | Náhr.tela stav.impl.a kompl.rekonštrukcia na chrbtici:3st. |
| 5t650.4 | Náhr.tela stav.impl.a kompl.rekonštrukcia na chrbtici:4st. |
| 5t650.5 | Náhr.tela stav.impl.a kompl.rekonštr.na chrbtici:5 a v.st. |
| 5t651.1 | Náhr.tela stavca osobit.mat.a kompl.rek.na chrb:1st. |
| 5t651.2 | Náhr.tela stavca osobit.mat.a kompl.rek.na chrb:2st. |
| 5t651.3 | Náhr.tela stavca osobit.mat.a kompl.rek.na chrb:3st. |
| 5t651.4 | Náhr.tela stavca osobit.mat.a kompl.rek.na chrb:4st. |
| 5t651.5 | Náhr.tela stavca osobit.mat.a kompl.rek.na chrb:5 a v.st. |
| 5t651.x | Náhrada tela stavca a komplexná rek. na chrbtici, ost. |
| 5t655 | Dorzálna korekcia na chrbtici bez ventrálneho uvoľnenia |
| 5t65c | Unilater.epifyzeodéza na chrbt.s dorzál.fúziou stavca |
| 5t65d | Bilaterál.epifyzeodéza na chrbt.s dorzál.fúziou stavca |
| 5t65e.1 | Epifyzeodéza chrbt.-usmer.rastu skobami pamäť.efekt:1skoba |
| 5t65e.2 | Epifyzeodéza chrbt.-usmer.rastu skobami pamäť.efekt:2skoby |
| 5t65e.3 | Epifyzeodéza chrbt.-usmer.rastu skobami pamäť.efekt:3skoby |
| 5t65e.4 | Epifyzeodéza chrbt.-usmer.rastu skobami pamäť.efekt:4skoby |
| 5t65e.5 | Epifyzeodéza chrbt.-usmer.rastu skobami pamäť.efekt:5skôb |
| 5t65e.6 | Epifyzeodéza chrbt.-usmer.rastu skobami pamäť.efekt:6skôb |
| 5t65e.7 | Epifyzeodéza chrbt.-usmer.rastu skobami pamäť.efekt:7skôb |
| 5t65e.8 | Epifyzeodéza chrbt.-usmer.rastu skobami pamäť.efekt:8skôb |
| 5t65e.9 | Epifyzeodéza chrbt.-usmer.rastu skobami pamäť.efekt:9skôb |
| 5t65e.a | Epifyzeodéza chrbt.-usmer.rastu skobami pamäť.efekt:10skôb |
| 5t65e.b | Epifyzeodéza chrbt.-usmer.rastu skobami pamäť.efekt:11skôb |
| 5t65e.c | Epifyzeodéza chrbt.-usmer.rastu skobami pamäť.efekt:12skôb |
| 5t65e.d | Epifyzeodéza chrbt.-usmer.rastu skobami pamäť.efekt:13skôb |
| 5t65e.f | Subkutánna fixácia na chrbtici (inštrumentácia) podľa Harrin |
| 5t65f.1 | Epify. na chr. na usme. rastu tet. - sys. skrut. a šn., 1 seg. |
| 5t65f.2 | Epify. na chr. na usme. rastu tet. - sys. skrut. a šn., 2 seg. |
| 5t65f.3 | Epify. na chr. na usme. rastu tet. - sys. skrut. a šn., 3 seg. |
| 5t65f.4 | Epify. na chr. na usme. rastu tet. - sys. skrut. a šn., 4 seg. |
| 5t65f.5 | Epify. na chr. na usme. rastu tet. - sys. skrut. a šn., 5 seg. |
| 5t65f.6 | Epify. na chr. na usme. rastu tet. - sys. skrut. a šn., 6 seg. |
| 5t65f.7 | Epify. na chr. na us rastu tet. - sys. skrut. a šn., 7 a viac seg |
| 5t65h.a0 | Pred(inštrum.)korektív.spondylodéza,3-6 segm.prim.nestab. |
| 5t65h.a1 | Predná(inštrum.)korektív.spondylodéza,3-6 segm.prim.stab. |
| 5t65h.b0 | Predná(inštrum.)korektív.spondylodéza,7-10 segm.prim.nest |
| 5t65h.b1 | Predná(inštrum.)korektív.spondylodéza,7-10 segm.prim.stab |
| 5t65h.c0 | Predná(inštrum.)korektív.spondylodéza,11 a viac s.prim.nest |
| 5t65h.c1 | Predná(inštrum.)korektív.spondylodéza,11 a viac s.prim.stab |
| 5t65j.a0 | Zad.a pred.kombi.(inštr)korekt.spondylodéza,3-6 s.prim.nest |
| 5t65j.a1 | Zad.a pred.kombi.(inštr)korekt.spondylodéza,3-6 s.pr.stab |
| 5t65j.b0 | Zad.a pred.komb.(inštr)korekt.spondylodéza,7-10 s.pr.nest |
| 5t65j.b1 | Zad.a pred.komb.(inštr)korekt.spondylodéza,7-10 s.pr.stab |
| 5t65j.c0 | Zad.a pred.komb.(inštr)korekt.spondylodéza,11-viac.s.pr.nest |
| 5t65j.c1 | Zad.a pred.komb.(inštr)korekt.spondylodéza,11-viac.s.pr.stab |
| 5t667.1 | Otv.rep.chrbt(dynam.stabil):intervertebr.cage:1 segm. |
| 5t667.2 | Otv.rep.chrbt(dynam.stabil):intervertebr.cage:2 segm. |
| 5t667.3 | Otv.rep.chrbt(dynam.stabil):intervertebr.cage:3 segm. |
| 5t667.4 | Otv.rep.chrbt(dynam.stabil):intervertebr.cage:4 a v.segm |
| 5t668.1 | Otv.rep.chrbt(dynam.stabil):fixač.int.syst:1 segm. |
| 5t668.2 | Otv.rep.chrbt(dynam.stabil):fixač.int.syst:2 segm. |
| 5t668.3 | Otv.rep.chrbt(dynam.stabil):fixač.int.syst:3 segm. |
| 5t668.4 | Otv.rep.chrbt(dynam.stabil):fixač.int.syst:4 a v.segm |
| 5t668.5 | Dynamický fixatór systém skrutiek a tyčí s potrebou opakovan |
| 5t668.6 | Dynamický fixatór systém skrutiek a magnetických tyči s potr |
| 5t69a.3 | Kyfoplastika:3stavce |
| 5t69a.4 | Kyfoplastika:4 a viac stavcov. |

08
I06

## Výkon I06-10

| | |
|---|---|
| 5t641.3 | Dorzálna spondylodéza:3 segmenty |
| 5t641.4 | Dorzálna spondylodéza:4 segmenty |
| 5t641.5 | Dorzálna spondylodéza:5 segmentov |
| 5t641.a3 | Predĺženie dorzálnej spondylodézy s použitím konektora 3 seg |
| 5t641.a4 | Predĺženie dorzálnej spondylodézy s použitím konektora 4 seg |
| 5t641.a5 | Predĺženie dorzálnej spondylodézy s použitím konektora 5 seg |
| 5t643.3 | Dorzál. a ventrál.komb.spondylodéza medzi stavcami:3 segm. |
| 5t643.4 | Dorzál. a ventrál.komb.spondylodéza medzi stavcami:4 segm. |
| 5t643.5 | Dorzál. a ventrál.komb.spondylodéza medzi stavcami:5 segm. |
| 5t651.6 | Náhr. tela st. a komp. rek. na chrbtici, pr. pod. štep bez kor. |
| 5t651.7 | Náhr. tela st. a komp. rek. na chrbtici, pr. pod. štep s kor. |
| 5t657 | Dorzoventrálna korekcia na chrbtici |
| 5t658 | Kolumnotómia a polysegm.dorzál.lord.sp[DLS] Zielke |
| 5t659 | Kolumnotómia a transpedikul.subrakčt.osteotómia |
| 5t65a | Kolumnotómia a monosegm.cervikotorak.lord.spondylodéza |
| 5t65g.a0 | Dorzál.(inštrum.)korekt.spondylodéza,3-6 segm.prim.nestab. |
| 5t65g.a1 | Dorzál.(inštrum.)korekt.spondylodéza,3-6 segm.prim.stabil. |
| 5t65g.b0 | Dorzál.(inštrum.)korekt.spondylodéza,7-10 seg,prim.nest. |
| 5t65g.b1 | Dorzál.(inštrum.)korekt.spondylodéza,7-10 seg.prim.stab. |
| 5t65g.c0 | Dorzál.(inštrum.)korekt.spondylodéza,11-viac.s.prim.nest |
| 5t65g.c1 | Dorzál.(inštrum.)korekt.spondylodéza,11-viac.s.prim.stab |
| 5t65j.a0 | Zad.a pred.kombi.(inštr)korekt.spondylodéza,3-6 s.prim.nest |
| 5t65j.a1 | Zad.a pred.kombi.(inštr)korekt.spondylodéza,3-6 s.pr.stab |
| 5t65j.b0 | Zad.a pred.komb.(inštr)korekt.spondylodéza,7-10 s.pr.nest |
| 5t65j.b1 | Zad.a pred.komb.(inštr)korekt.spondylodéza,7-10 s.pr.stab |
| 5t65j.c0 | Zad.a pred.komb.(inštr)korekt.spondylodéza,11-viac.s.pr.nest |
| 5t65j.c1 | Zad.a pred.komb.(inštr)korekt.spondylodéza,11-viac.s.pr.stab |

## Výkon I06-11

| | |
|---|---|
| 5t642.1 | Ventrálna spondylodéza:1 segment |
| 5t642.2 | Ventrálna spondylodéza:2 segmenty |

## Výkon I06-12

| | |
|---|---|
| 5t641.2 | Dorzálna spondylodéza:2 segmenty |
| 5t641.3 | Dorzálna spondylodéza:3 segmenty |
| 5t641.4 | Dorzálna spondylodéza:4 segmenty |
| 5t641.5 | Dorzálna spondylodéza:5 segmentov |
| 5t641.a2 | Predĺženie dorzálnej spondylodézy s použitím konektora 2 seg |
| 5t641.a3 | Predĺženie dorzálnej spondylodézy s použitím konektora 3 seg |
| 5t641.a4 | Predĺženie dorzálnej spondylodézy s použitím konektora 4 seg |
| 5t641.a5 | Predĺženie dorzálnej spondylodézy s použitím konektora 5 seg |

## Výkon I06-13

| | |
|---|---|
| 5t641.1 | Dorzálna spondylodéza:1 segment |
| 5t641.2 | Dorzálna spondylodéza:2 segmenty |
| 5t641.a1 | Predĺženie dorzálnej spondylodézy s použitím konektora 1 seg |
| 5t641.a2 | Predĺženie dorzálnej spondylodézy s použitím konektora 2 seg |

## Výkon I06-14

| | |
|---|---|
| 5t642.2 | Ventrálna spondylodéza:2 segmenty |
| 5t642.3 | Ventrálna spondylodéza:3 segmenty |
| 5t642.4 | Ventrálna spondylodéza:4 segmenty |
| 5t642.5 | Ventrálna spondylodéza:5 segmentov |

## Výkon I06-15

| | |
|---|---|
| 5j523.1↔ | Exstirp.nádoru hrudnej steny bez resekcie rebra, torakotom. |
| 5j523.2↔ | Exstirp.nádoru hrud.steny bez resekcie rebra,torakoskopicky |
| 5j524↔ | Exstirpácia nádoru hrud.steny s resekciou rebra |
| 5j525↔ | Excízia z hrudnej steny |
| 5j526↔ | Totál./parc.resekcia jednoduch.deformity rebra |
| 5j540 | Korekcia pectus excavatum s presternál.uloženou pelotou |
| 5j541 | Korekcia pectus excavatum s retrosternál.uloženou pelotou |
| 5j542 | Korekcia pectus excavatum/pectus carinatum |
| 5j543 | Korekcia pectus carinatum s presternál.uloženou pelotou |
| 5j545 | Plastika steny hrudníka |
| 5j546.1 | Miniinv.korekcia pectus excavatum(Nuss) torakoskopicky |
| 5j548 | Resekcia processus xyphoideus |
| 5j54a | Reoperácia po operácii pectus excavatum |
| 5j54b | Reoperácia po operácii pectus carinatum |

## Výkon I06-16

| | |
|---|---|
| 5g915↔ | Rekonštrukcia spodiny dutiny ústnej |
| 5j514.2 | Transcervik.extenzív.mediastinálna lymfadenektómia |
| 5m122 | Bloková disekcia cervikálnych LU:jednostranne |
| 5m123 | Totálna disekcia cervikálnych LU:jednostranne |
| 5m124 | Rozšírená disekcia cervikálnych LU:jednostranne |
| 5s313.x | Resekcia mandibuly, iná |
| 5s31a.1 | Jednostranná totálna maxilektómia |
| 5s31a.2 | Jednostranná subtotálna maxilektómia |
| 5s31b.1 | Totálna maxilektómia obojstranná |
| 5s31b.2 | Subtotálna maxilektómia obojstranne |

## Výkon I06-17

## Výkon I06-18

| | |
|---|---|
| 5g915↔ | Rekonštrukcia spodiny dutiny ústnej |
| 5j514.2 | Transcervik.extenzív.mediastinálna lymfadenektómia |
| 5m122 | Bloková disekcia cervikálnych LU:jednostranne |
| 5m123 | Totálna disekcia cervikálnych LU:jednostranne |
| 5m124 | Rozšírená disekcia cervikálnych LU:jednostranne |
| 5s313.x | Resekcia mandibuly, iná |
| 5s31a.1 | Jednostranná totálna maxilektómia |
| 5s31a.2 | Jednostranná subtotálna maxilektómia |
| 5s31b.1 | Totálna maxilektómia obojstranná |
| 5s31b.2 | Subtotálna maxilektómia obojstranne |
| 5t663.1 | Otv.rep.chrbt(dynam.stabil):ventr.sy.skrut.a dláh:1 segm. |
| 5t663.2 | Otv.rep.chrbt(dynam.stabil):ventr.sy.skrut.a dláh:2 segm. |
| 5t663.3 | Otv.rep.chrbt(dynam.stabil):ventr.sy.skrut.a dláh:3 segm. |
| 5t663.4 | Otv.rep.chrbt(dynam.stabil):ventr.sy.skrut.a dláh:4 a v.segm. |
| 5t664.1 | Otv.rep.chrbt(dynam.stabil):dorz.sy.skrut.a dláh:1 segm. |
| 5t664.2 | Otv.rep.chrbt(dynam.stabil):dorz.sy.skrut.a dláh:2 segm. |
| 5t664.3 | Otv.rep.chrbt(dynam.stabil):dorz.sy.skrut.a dláh:3 segm. |
| 5t664.4 | Otv.rep.chrbt(dynam.stabil):dorz.sy.skrut.a dláh:4 a v.segm. |
| 5t665.1 | Otv.rep.chrbt(dynam.stabil):sy.skrutiek a tyčí:1 segm. |
| 5t665.2 | Otv.rep.chrbt(dynam.stabil):sy.skrutiek a tyčí:2 segm. |
| 5t665.3 | Otv.rep.chrbt(dynam.stabil):sy.skrutiek a tyčí:3 segm. |
| 5t665.4 | Otv.rep.chrbt(dynam.stabil):sys.skrut.a tyčí:4 a v.segm. |
| 5t666.1 | Otv.rep.chrbt(dynam.stabil):háčk.dlahami:1 segm. |
| 5t666.2 | Otv.rep.chrbt(dynam.stabil):háčk.dlahami:2 segm. |
| 5t666.3 | Otv.rep.chrbt(dynam.stabil):háčk.dlahami:3 segm. |
| 5t666.4 | Otv.rep.chrbt(dynam.stabil):háčk.dlahami:4 a v.segm |
| 5t668.1 | Otv.rep.chrbt(dynam.stabil):fixač.int.syst:1 segm. |
| 5t668.2 | Otv.rep.chrbt(dynam.stabil):fixač.int.syst:2 segm. |
| 5t668.3 | Otv.rep.chrbt(dynam.stabil):fixač.int.syst:3 segm. |
| 5t668.4 | Otv.rep.chrbt(dynam.stabil):fixač.int.syst:4 a v.segm |
| 5t668.5 | Dynamický fixatór systém skrutiek a tyčí s potrebou opakovan |
| 5t668.6 | Dynamický fixatór systém skrutiek a magnetických tyči s potr |

## Výkon I06-19

| | |
|---|---|
| 5t641.6 | Dorzálna spondylodéza:6 a viac segmentov |
| 5t641.a6 | Predĺženie dorzálnej spondylodézy s použitím konektora 6 seg |
| 5t641.a7 | Predĺženie dorzálnej spondylodézy s použitím konektora 7 a v |

## Výkon I06-20

| | |
|---|---|
| 5t65g.a0 | Dorzál.(inštrum.)korekt.spondylodéza,3-6 segm.prim.nestab. |
| 5t65g.a1 | Dorzál.(inštrum.)korekt.spondylodéza,3-6 segm.prim.stabil. |
| 5t65g.b0 | Dorzál.(inštrum.)korekt.spondylodéza,7-10 seg,prim.nest. |
| 5t65g.b1 | Dorzál.(inštrum.)korekt.spondylodéza,7-10 seg.prim.stab. |
| 5t65g.c0 | Dorzál.(inštrum.)korekt.spondylodéza,11-viac.s.prim.nest |
| 5t65g.c1 | Dorzál.(inštrum.)korekt.spondylodéza,11-viac.s.prim.stab |
| 5t65j.a0 | Zad.a pred.kombi.(inštr)korekt.spondylodéza,3-6 s.prim.nest |
| 5t65j.a1 | Zad.a pred.kombi.(inštr)korekt.spondylodéza,3-6 s.pr.stab |
| 5t65j.b0 | Zad.a pred.komb.(inštr)korekt.spondylodéza,7-10 s.pr.nest |
| 5t65j.b1 | Zad.a pred.komb.(inštr)korekt.spondylodéza,7-10 s.pr.stab |
| 5t65j.c0 | Zad.a pred.komb.(inštr)korekt.spondylodéza,11-viac.s.pr.nest |
| 5t65j.c1 | Zad.a pred.komb.(inštr)korekt.spondylodéza,11-viac.s.pr.stab |

## Výkon I06-21

| | |
|---|---|
| 5t650.1 | Náhr.tela stavca implantátom a kompl.rek.na chrbt:1stavec |
| 5t650.2 | Náhr.tela stav.impl.a kompl.rekonštrukcia na chrbtici:2st. |
| 5t650.3 | Náhr.tela stav.impl.a kompl.rekonštrukcia na chrbtici:3st. |
| 5t650.4 | Náhr.tela stav.impl.a kompl.rekonštrukcia na chrbtici:4st. |
| 5t650.5 | Náhr.tela stav.impl.a kompl.rekonštr.na chrbtici:5 a v.st. |

## Výkon I06-22

| | |
|---|---|
| 5t65g.b1 | Dorzál.(inštrum.)korekt.spondylodéza,7-10 seg.prim.stab. |
| 5t65g.c1 | Dorzál.(inštrum.)korekt.spondylodéza,11-viac.s.prim.stab |
| 5t65j.b1 | Zad.a pred.komb.(inštr)korekt.spondylodéza,7-10 s.pr.stab |
| 5t65j.c1 | Zad.a pred.komb.(inštr)korekt.spondylodéza,11-viac.s.pr.stab |

## ADRG I07 Amputácia pri ochoreniach a poruchách muskuloskeletálneho systému a spojivového tkaniva

Výk. v tabuľke I07-1

## DRG I07Z Amputácia pri ochoreniach a poruchách muskuloskeletálneho systému a spojivového tkaniva

### Výkon I07-1

| | |
|---|---|
| 5t920↔ | Amputácia intertorakoskapulárna |
| 5t921↔ | Exartikulácia v ramennom kĺbe |
| 5t922↔ | Amputácia v oblasti ramena |
| 5t923↔ | Exartikulácia v lakťovom kĺbe |
| 5t924↔ | Amputácia v oblasti predlaktia |
| 5t92x↔ | Amputácia a exartikulácia hornej končatiny, ostatné |
| 5t930↔ | Exartikulácia v oblasti zápästia |
| 5t931↔ | Amputácia v oblasti zápästia |
| 5t932↔ | Amputácia v oblasti stredu ruky |
| 5t93a↔ | Amputácia transmetakarpálne |
| 5t940↔ | Hemipelvektómia |
| 5t941↔ | Nekompletná hemipelvektómia |
| 5t942↔ | Exartikulácia v bedrovom kĺbe |
| 5t943↔ | Amputácia v oblasti stehna |
| 5t944↔ | Amputácia v oblasti proximálneho stehna |
| 5t945↔ | Amputácia v oblasti stredného a distálneho stehna |
| 5t946↔ | Amputácia v oblasti kolena |
| 5t947↔ | Exartikulácia kolena |
| 5t948↔ | Amputácia v oblasti predkolenia |
| 5t949↔ | Amputácia v oblasti proximálneho predkolenia |
| 5t94a↔ | Amputácia v oblasti stredného predkolenia |
| 5t94x↔ | Amputácia a exartikulácia v obl.DK,ost. |
| 5t950↔ | Amputácia v oblasti distál.predkolenia podľa Syme |
| 5t951↔ | Amputácia v oblasti chodidla |
| 5t952↔ | Amputácia v oblasti chodidla podľa Spitzy |
| 5t953↔ | Amputácia v oblasti chodidla podľa Pirogoff |
| 5t954↔ | Amputácia v oblasti chodidla podľa Chopart |
| 5t955↔ | Amputácia v oblasti stredu chodidla podľa Lisfranc |
| 5t956↔ | Amputácia transmetatarsálne |



## ADRG I08 Iné výkony na bedrovom kĺbe a stehennej kosti alebo náhrada bedrového kĺbu s výkonom na hornej končatine alebo chrbtici

Výk. v tabuľke I08-6 alebo výk. v tabuľke I08-7 a výk. v tabuľke I08-8

## DRG I08A Iné výk. na bedrovom kĺbe a stehennej kosti s viacnásob. výk., komplex. výk. alebo Dg alebo s v. Šaľkými CC alebo náhrada bedr. kĺbu s výk. na hornej konc. alebo chrbtici, s osteotómiou alebo svalovo/klbová plastika pri mozgovej paréze alebo kontraktúre

(Výk. v tabuľke I08-7 a výk. v tabuľke I08-8 alebo diagnóza v tabuľke I08-1 a PCCL > 3 alebo (minimálne 2 výk. v tabuľke I08-9 alebo obojstr. výk. v tabuľke I08-10 alebo min. 1 diagnóza v tabuľke I08-2 alebo min. 1 výk. v tabuľke I08-11 alebo Výkon na viacerých lokalizáciach) a (diagnóza v tabuľke I08-1 alebo PCCL > 3)) a min. 1 výk. v tabuľke I08-12 a (diagnóza v tabuľke I08-1 alebo diagnóza v tabuľke I08-3)

## DRG I08B Iné výkony na bedrovom kĺbe a stehennej kosti s viacnásobným výkonom, komplexným výkonom alebo diagnózou alebo s veľmi Šaľkými CC alebo náhrada bedrového kĺbu s výkonom na hornej končatine alebo chrbtici, vek < 16 rokov

(Výk. v tabuľke I08-7 a výk. v tabuľke I08-8 alebo diagnóza v tabuľke I08-1 a PCCL > 3 alebo (minimálne 2 výk. v tabuľke I08-9 alebo obojstr. výk. v tabuľke I08-10 alebo min. 1 diagnóza v tabuľke I08-2 alebo min. 1 výk. v tabuľke I08-11 alebo Výkon na viacerých lokalizáciach) a (diagnóza v tabuľke I08-1 alebo PCCL > 3)) a Vek < 16 r.

## DRG I08C Iné výkony na bedrovom kĺbe a stehennej kosti s viacnás. výk., komplex. výk. alebo diagnózou alebo s v. Šaľkými CC alebo pri mozgovej paréze alebo náhrada bedrového kĺbu s výk. na hornej končatine alebo chrbtici, vek > 15 alebo pri para-/tetraplegii

Výk. v tabuľke I08-7 a výk. v tabuľke I08-8 alebo diagnóza v tabuľke I08-1 a PCCL > 3 alebo (minimálne 2 výk. v tabuľke I08-9 alebo obojstr. výk. v tabuľke I08-10 alebo min. 1 diagnóza v tabuľke I08-2 alebo min. 1 výk. v tabuľke I08-11 alebo Výkon na viacerých lokalizáciach) a (diagnóza v tabuľke I08-1 alebo PCCL > 3) alebo (minimálne 2 výk. v tabuľke I08-9 alebo obojstr. výk. v tabuľke I08-10 alebo diagnóza v tabuľke I08-4 alebo min. 1 výk. v tabuľke I08-11 alebo diagnóza v tabuľke I02-2 alebo Výkon na viacerých lokalizáciach alebo výk. v tabuľke I08-13 alebo VDg v tabuľke I06-2 alebo PCCL > 3 alebo HDg v tabuľke I08-5) a VDg v tabuľke I06-2

## DRG I08D Iné výkony na bedrovom kĺbe a stehennej kosti s viacnásobným výkonom, komplexným výkonom alebo diagnózou alebo veľmi ťažkými CC, okrem para-/tetraplegie, s osteotómiou alebo svalovo -/ kĺbovou plastikou

(Minimálne 2 výk. v tabuľke I08-9 alebo obojstr. výk. v tabuľke I08-10 alebo diagnóza v tabuľke I08-4 alebo min. 1 výk. v tabuľke I08-11 alebo diagnóza v tabuľke I02-2 alebo Výkon na viacerých lokalizáciach alebo výk. v tabuľke I08-13 alebo VDg v tabuľke I06-2 alebo PCCL > 3 alebo HDg v tabuľke I08-5) a (min. 1 výk. v tabuľke I08-12 alebo HDg v tabuľke I08-5)

## DRG I08E Iné výkony na bedrovom kĺbe a stehennej kosti s viacnásobným výkonom, komplexným výkonom alebo diagnózou alebo veľmi ťažkými CC alebo s osteotómiou alebo so svalovou-/ kĺbovou plastikou (plastikou svalov-/ kĺbov)

Minimálne 2 výk. v tabuľke I08-9 alebo obojstr. výk. v tabuľke I08-10 alebo diagnóza v tabuľke I08-4 alebo min. 1 výk. v tabuľke I08-11 alebo diagnóza v tabuľke I02-2 alebo Výkon na viacerých lokalizáciach alebo výk. v tabuľke I08-13 alebo VDg v tabuľke I06-2 alebo PCCL > 3 alebo HDg v tabuľke I08-5 alebo min. 1 výk. v tabuľke I08-12

## DRG I08F Iné výkony na bedrovom kĺbe a stehennej kosti bez viacnásobného výkonu, bez komplexného výkonu, bez komplexnej diagnózy, bez veľmi ťažkých CC, bez osteotómie, bez svalovo-/ kĺbovej plastiky



### Diagnóza I08-1

| | |
|---|---|
| G80.0 | Spastická tetraplegická detská mozgová obrna |
| G80.1 | Spastická diplegická detská mozgová obrna |
| G80.2 | Spastická hemiplegická detská mozgová obrna |
| G80.3 | Dyskinetická detská mozgová obrna |
| G80.4 | Ataktická detská mozgová obrna |
| G80.8 | Iná detská mozgová obrna |
| G80.9 | Detská mozgová obrna,bližšie neurčená |

### Diagnóza I08-2

| | |
|---|---|
| A18.0 | Tuberkulóza kostí a kĺbov |
| A54.4 | Gonokoková infekcia svalovo-kostrovej sústavy |
| A66.6 | Kostné a kĺbové lézie pri frambézii |
| L40.5 | Artropatická psoriáza (M07.0-M07.3*, M09.0-*) |
| M00.00 | Artritída a polyartrit.zapríč.stafylo. na viac.m. |
| M00.01 | Artritída a polyartrit.zapríč.stafylok v obl.pleca |
| M00.02 | Artritída a polyartrit.zapríč.stafylok.v obl.nadlaktia |
| M00.03 | Artritída a polyartrit.zapríč.stafylok.v obl.predlak. |
| M00.04 | Artritída a polyartrit.zapríč.stafylok.v obl.ruky |
| M00.05 | Artritída a polyartrit.zapríč.stafylok.panv.obl.a stehna |
| M00.06 | Artritída a polyartrit.zapríč.stafylok.v obl.predkol. |
| M00.07 | Artritída a polyartrit.zapríč.stafylok.v obl.čl.a nohy |
| M00.08 | Artritída a polyartrit.zapríč.stafylok.na i.mieste |
| M00.09 | Artritída a polyartrit.zapríč.stafylok.na n.mieste |
| M00.10 | Artritída a polyartrit.zapríč.pneumok.,na viac.m. |
| M00.11 | Artritída a polyartrit.zapríč.pneumok.v obl.pleca |
| M00.12 | Artritída a polyartrit.zapríč.pneumok.v obl.nadlaktia |
| M00.13 | Artritída a polyartrit.zapríč.pneumok.v obl.predlak. |
| M00.14 | Artritída a polyartrit.zapríč.pneumok.v obl ruky |
| M00.15 | Artritída a polyartrit.zapríč.pneumok.panv.obl.a stehna |
| M00.16 | Artritída a polyartrit.zapríč.pneumok.v obl.predkol. |
| M00.17 | Artritída a polyartrit.zapríč.pneumok.v obl.čl.a nohy |
| M00.18 | Artritída a polyartrit.zapríč.pneumok.na i.mieste |
| M00.19 | Artritída a polyartrit.zapríč.pneumok.na n.mieste |
| M00.20 | Artritída a polyartrit.zapríč.i.streptok.na viac.m. |
| M00.21 | Artritída a polyartrit.zapríč.i.streptok.v obl.pleca |
| M00.22 | Artritída a polyartrit.zapríč.i.streptok.v obl.nadlaktia |
| M00.23 | Artritída a polyartrit.zapríč.i.streptok.v obl.predlak. |
| M00.24 | Artritída a polyartrit.zapríč.i.streptok.v obl.ruky |
| M00.25 | Artritída a polyartrit.zapríč.i.streptok.panv.obl.a stehna |
| M00.26 | Artritída a polyartrit.zapríč.i.streptok.v obl.predkol. |
| M00.27 | Artritída a polyartrit.zapríč.i.streptok.v obl.čl.a nohy |
| M00.28 | Artritída a polyartrit.zapríč.i.streptok.na i.mieste |
| M00.29 | Artritída a polyartrit.zapríč.i.streptok.na n.mieste |
| M00.80 | Artritída a polyartrit.zapríč.i.bliž.urč.baktér.viac.mies. |
| M00.81 | Artritída a polyartrit.zapríč.i.bliž.urč.baktér.v obl.pleca |
| M00.82 | Artritída a polyartrit. zapr.i.bliž.urč.baktér.v obl.nadlaktia |
| M00.83 | Artritída a polyartrit. zapr.i.bliž.urč.baktér.v obl.predlak. |
| M00.84 | Artritída a polyartrit.zapr.i.bliž.urč.baktér.v obl.ruky |
| M00.85 | Artritída a polyartrit.zapr.i.bliž.urč.baktér.panv.obl.a steh. |
| M00.86 | Artritída a polyartrit.zapr.i.bliž.urč.baktér.v obl.predkol. |
| M00.87 | Artritída a polyartrit.zapr.i.bliž.urč.baktér.v obl.čl.a nohy |
| M00.88 | Artritída a polyartrit. zapr.i.bliž.urč.baktér.na i.mieste |
| M00.89 | Artritída a polyartrit.zapr.i.bliž.urč.baktér.mies.bliž.urč. |
| M00.90 | Pyogénna artritída,bliž.neurč.na viac.miestach |
| M00.91 | Pyogénna artritída,bliž.neurč.v obl.pleca |
| M00.92 | Pyogénna artritída,bliž.neurč.v obl.nadlaktia |
| M00.93 | Pyogénna artritída,bliž.neurč.v obl.predlak. |
| M00.94 | Pyogénna artritída,bliž.neurč.v obl.ruky |
| M00.95 | Pyogénna artritída,bliž.neurč.v panv.obl.a stehna |
| M00.96 | Pyogénna artritída,bliž.neurč.v obl.predkol. |
| M00.97 | Pyogénna artritída,bliž.neurč.v obl.čl.a nohy |
| M00.98 | Pyogénna artritída,bliž.neurč.na i.mieste |
| M00.99 | Pyogénna artritída,bliž.neurč.,miesto bliž.neurč. |
| M02.10 | Postenteritická artritída,na viacerých miestach |
| M02.11 | Postenterická artritída v obl.pleca |
| M02.12 | Postenterická artritída v obl.nadlaktia |
| M02.13 | Postenterická artritída v obl.predlak. |
| M02.14 | Postenterická artritída v obl.ruky |
| M02.15 | Postenterická artritída v obl.panv.obl.a stehna |
| M02.16 | Postenterická artritída v obl.predkol. |
| M02.17 | Postenterická artritída v obl.čl.a nohy |
| M02.18 | Postenterická artritída na i.mieste |
| M02.19 | Postenteritická artritída,miesto bliž.neur. |
| M02.30 | Reiterova choroba na viacerých miestach |
| M02.31 | Reiterova choroba v obl.pleca |
| M02.32 | Reiterova choroba v obl.nadlaktia |
| M02.33 | Reiterova choroba v obl.predlak. |
| M02.34 | Reiterova choroba v obl.ruky |
| M02.35 | Reiterova choroba v obl.panv.a stehna |
| M02.36 | Reiterova choroba v obl.predkol. |
| M02.37 | Reiterova choroba v obl čl. a nohy |
| M02.38 | Reiterova choroba na i.mieste |
| M02.39 | Reiterova choroba,miesto bliž.neurč. |
| M02.90 | Rreaktívna artritída,bliž.neurč.na viac.m. |
| M02.91 | Rreaktívna artritída,bliž.neurč.v obl.pleca |
| M02.92 | Rreaktívna artritída,bliž.neurč.v obl.nadlaktia |
| M02.93 | Rreaktívna artritída,bliž.neurč.v obl.predlak. |

M02.94 Rreaktívna artritída,bliž.neurč.v obl.ruky
M02.95 Rreaktívna artritída,bliž.neurč.v obl.panv.a stehna
M02.96 Rreaktívna artritída,bliž.neurč.v obl.predkol.
M02.97 Rreaktívna artritída,bliž.neurč. v obl.čl.a nohy,
M02.98 Rreaktívna artritída,bliž.neurč.na i.mieste
M02.99 Rreaktívna artritída,bliž.neurč.miesto bliž.neurč.
M05.00 Feltyho syndróm na viacerých miestach
M05.01 Feltyho syndróm v obl.pleca
M05.02 Feltyho syndróm nadlaktia
M05.03 Feltyho syndróm predlak.
M05.04 Feltyho syndróm ruky
M05.05 Feltyho syndróm panv.obl.a stehna
M05.06 Feltyho syndróm predkol.
M05.07 Feltyho syndróm čl.a nohy
M05.08 Feltyho syndróm na i.mieste
M05.09 Feltyho syndróm,miesto bližšie neurčené
M05.20 Reumat.artritída s vaskulitídou,na viac.m.
M05.21 Reumat.artritída s vaskulitídou,v obl.pleca
M05.22 Reumat.artritída s vaskulitídou,v obl.nadlaktia
M05.23 Reumat.artritída s vaskulitídou,v obl.predlak.
M05.24 Reumat.artritída s vaskulitídou,v obl.ruky
M05.25 Reumat.artritída s vaskulitídou,v obl.panv.a stehna
M05.26 Reumat.artritída s vaskulitídou,v obl.predkol.
M05.27 Reumat.artritída s vaskulitídou,v obl.čl.a nohy
M05.28 Reumat.artritída s vaskulitídou,na i.mieste
M05.29 Reumat.artritída s vaskulitídou,miesto bliž.neurč.
M05.30 Reumatoidná artritída s postih.i.org.a súst.,na viac.miest.
M05.31 Reumatoidná artritída s postih.i.org.a súst.,v obl.pleca
M05.32 Reumatoidná artritída s postih.i.org.a súst.,v obl.nadlaktia
M05.33 Reumatoidná artritída s postih.i.org.a súst.,v obl.predlak.
M05.34 Reumatoidná artritída s postih.i.org.a súst.,v obl.ruky
M05.35 Reumat.artritída s postih.i.org.a súst.,v obl.panv.a steh.
M05.36 Reumatoidná artritída s postih.i.org.a súst.,v obl.predkol.
M05.37 Reumatoidná artritída s postih.i.org.a súst.,v obl.čl.a nohy
M05.38 Reumatoidná artritída s postih.i.org.a súst.,na i.mieste
M05.39 Reumatoidná artritída s postih.i.org.a súst.,miesto b.n.
M05.80 Iná séropozitívna reumatoid.artritída na viac.m.
M05.81 Iná séropozitívna reumatoid.artritída v obl.pleca
M05.82 Iná séropozitívna reumatoid.artritída v obl.nadlaktia
M05.83 Iná séropozitívna reumatoid.artritída v obl.predlak.
M05.84 Iná séropozitívna reumatoid.artritída v obl.ruky
M05.85 Iná séropozitívna reumatoid.artritída v obl..panv.o.a stehna
M05.86 Iná séropozitívna reumatoid.artritída v obl.predkol.
M05.87 Iná séropozitívna reumatoid.artritída v obl.čl.a nohy
M05.88 Iná séropozitívna reumatoid.artritída na i.mieste
M05.89 Iná séropozitívna reumatoid.artritída miesto b.n.
M05.90 Séropoz.reumatoid.artritída,bliž.neurč.na viac.m.
M05.91 Séropoz.reumatoid.artritída,bliž.neurč.v obl.pleca
M05.92 Séropoz.reumatoid.artritída,bliž.neurč.v obl.nadlaktia
M05.93 Séropoz.reumatoid.artritída,bliž.neurč.v obl.predlak.
M05.94 Séropoz.reumatoid.artritída,bliž.neurč.v obl.ruky
M05.95 Séropoz.reumatoid.artritída,bliž.neurč.v obl.panv.a stehna
M05.96 Séropoz.reumatoid.artritída,bliž.neurč.v obl.predkol.
M05.97 Séropoz.reumatoid.artritída,bliž.neurč.v obl.čl.a nohy
M05.98 Séropoz.reumatoid.artritída,bliž.neurč.na i.mieste,b.n.
M05.99 Séropoz.reumatoid.artritída,bliž.neurč.,miesto bliž.neurč.
M06.00 Séronegat.reumatoid.artritída,na viac.m.
M06.01 Séronegat.reumatoid.artritída,v obl.pleca
M06.02 Séronegat.reumatoid.artritída,v obl nadlaktia
M06.03 Séronegat.reumatoid.artritída,v obl.predlak.
M06.04 Séronegat.reumatoid.artritída,v obl.ruky
M06.05 Séronegat.reumatoid.artritída,v obl.panv.a stehna
M06.06 Séronegat.reumatoid.artritída,v obl.predkol.
M06.07 Séronegat.reumatoid.artritída,v obl.čl. a nohy
M06.08 Séronegat.reumatoid.artritída,na i.mieste
M06.09 Séronegat.reumatoid.artritída,miesto b.n.
M06.10 Stillova chor.dospelých s postih.kĺbov na viac.miestach
M06.11 Stillova chor.dospelých s postih.kĺbov v pleca
M06.12 Stillova chor.dospelých s postih.kĺbov nadlaktia
M06.13 Stillova chor.dospelých s postih.kĺbov predlak.
M06.14 Stillova chor.dospelých s postih.kĺbov ruky
M06.15 Stillova chor.dospelých s postih.Kĺbov panvy a stehna
M06.16 Stillova chor.dospelých s postih.kĺbov predkol.
M06.17 Stillova chor.dospelých s postih.kĺbov čl.a nohy
M06.18 Stillova chor.dospelých s postih.kĺbov na i.mieste
M06.19 Stillova chor.dospelých s postih.kĺbov na n.mieste
M06.20 Burzitída pri reumatoid.artritíde na viac.m.
M06.21 Burzitída pri reumatoid.artritíde v obl.pleca
M06.22 Burzitída pri reumatoid.artritíde nadlaktia
M06.23 Burzitída pri reumatoid.artritíde predlak.
M06.24 Burzitída pri reumatoid.artritíde ruky
M06.25 Burzitída pri reumatoid.artritíde v obl.panv.a stehna
M06.26 Burzitída pri reumatoid.artritíde predkol.
M06.27 Burzitída pri reumatoid.artritíde čl.a a nohy
M06.28 Burzitída pri reumatoid.artritíde na i.mieste
M06.29 Burzitída pri reumatoid.artritíde na n.mieste
M06.30 Reumatoidné uzlíky na viacerých miestach
M06.31 Reumatoidné uzlíky v obl.pleca
M06.32 Reumatoidné uzlíky nadlaktia
M06.33 Reumatoidné uzlíky predlak.
M06.34 Reumatoidné uzlíky ruky
M06.35 Reumatoidné uzlíky panv.obl.a stehna
M06.36 Reumatoidné uzlíky predkol.
M06.37 Reumatoidné uzlíky čl.a nohy
M06.38 Reumatoidné uzlíky na i.mieste
M06.39 Reumatoidné uzlíky, miesto bližšie neurčené
M06.40 Zápalová polyartropatia na viacerých miestach
M06.41 Zápalová polyartropatia v obl.pleca
M06.42 Zápalová polyartropatia nadlaktia
M06.43 Zápalová polyartropatia predlak.
M06.44 Zápalová polyartropatia ruky
M06.45 Zápalová polyartropatia panv.obl.a stehna
M06.46 Zápalová polyartropatia predkol.
M06.47 Zápalová polyartropatia čl.a nohy
M06.48 Zápalová polyartropatia na i.mieste
M06.49 Zápalová polyartropatia,miesto bližšie neurčené
M06.80 Iná reumatoid.artritída,bliž.urč.na viac.m.
M06.81 Iná reumatoid.artritída,bliž.urč.v obl.pleca
M06.82 Iná reumatoid.artritída,bliž.urč.v obl.nadlaktia
M06.83 Iná reumatoid.artritída,bliž.urč.v obl.predlak.
M06.84 Iná reumatoid.artritída,bliž.urč.v obl.ruky
M06.85 Iná reumatoid.artritída,bliž.urč.v obl.panv.a stehna
M06.86 Iná reumatoid.artritída,bliž.urč.v obl. predkol.,
M06.87 Iná reumatoid.artritída,bliž.urč.v obl.čl.a nohy
M06.88 Iná reumatoid.artritída,bliž.urč.v obl.na i.mieste
M06.89 Iná reumatoid.artritída,bliž.urč.,miesto bliž.neurč.
M06.90 Reumatoid.artritída,bliž.neurč.na viac.m.
M06.91 Reumatoid.artritída,bliž.neurč.v obl.pleca
M06.92 Reumatoid.artritída,bliž.neurč.v obl.nadlaktia
M06.93 Reumatoid.artritída,bliž.neurč.v obl. predlak.
M06.94 Reumatoid.artritída,bliž.neurč.v obl.ruky
M06.95 Reumatoid.artritída,bliž.neurč.panv.obl.a stehna
M06.96 Reumatoid.artritída,bliž.neurč. v obl.predkol.
M06.97 Reumatoid.artritída,bliž.neurč.v obl.čl.a nohy
M06.98 Reumatoid.artritída,bliž.neurč.na i.mieste
M06.99 Reumatoid.artritída,bliž.neurč.,miesto bliž.neurč.
M08.00 Juvenilná reumatoid.artritída dospelých na viac.m.
M08.01 Juvenilná reumatoid.artritída dospelých v obl.pleca
M08.02 Juvenilná reumatoid.artritída dospelých v obl.nadlaktia
M08.03 Juvenilná reumatoid.artritída dospelých v obl.predlak.
M08.04 Juvenilná reumatoid.artritída dospelých v obl.ruky
M08.05 Juvenilná reumatoid.artritída dospelých v obl.panvy a stehna
M08.06 Juvenilná reumatoid.artritída dospelých v obl.predkol.
M08.07 Juvenilná reumatoid.artritída dospelých v obl.čl.a nohy
M08.08 Juvenilná reumatoid.artritída dospelých na i.mieste
M08.09 Juvenilná reumatoid.artritída dospelých,miesto bliž.neurč.
M08.20 Juven.chron.artritída so systém.začiat.,na v.miest.
M08.21 Juven.chron.artritída so systém.začiat.,v obl.pleca
M08.22 Juven.chron.artritída so systém.začiat.,v o.nadlaktia
M08.23 Juven.chron.artritída so systém.začiat.,v o.predlak.

| | |
|---|---|
| M08.24 | Juven.chron.artritída so systém.začiat.,v o.ruky |
| M08.25 | Juven.chron.artritída so systém.začiat.,v o.panvy a stehna |
| M08.26 | Juven.chron.artritída so systém.začiat.,v o.predkol. |
| M08.27 | Juven.chron.artritída so systém.začiat.,v o.čl.a nohy |
| M08.28 | Juven.chron.artritída so systém.začiat.,na i.mieste |
| M08.29 | Juven.chron.artritída so systém.začiat.,na n.mieste |
| M08.3 | Juven.chron.artritída (séronegatívna),polyartikulárna forma |
| M08.40 | Juven.chron.artritída,oligoart.forma,s postih.na viac.m. |
| M08.41 | Juven.chron.artritída,oligoart.forma,s postih.v obl.pleca |
| M08.42 | Juven.chron.artritída,oligoart.forma,s postih.nadlaktia |
| M08.43 | Juven.chron.artritída,oligoart.forma,s postih.predlak. |
| M08.44 | Juven.chron.artritída,oligoart.forma,s postih.ruky |
| M08.45 | Juven.chron.artritída,oligoart.forma,s postih.pan.a stehna |
| M08.46 | Juven.chron.artritída,oligoart.forma,s postih.predkol. |
| M08.47 | Juven.chron.artritída,oligoart.forma,s postih.čl.a nohy |
| M08.48 | Juven.chron.artritída,oligoart.forma,s postih.na i.mieste |
| M08.49 | Juven.chron.artritída,oligoart.forma,s postih.na n.mieste |
| M08.70 | Juven.artritída s vaskulit.s postih.kĺb.na viac.m. |
| M08.71 | Juven.artritída s vaskulit.s postih kĺb.v obl.pleca |
| M08.72 | Juven.artritída s vaskulit.s postih kĺb.v obl.nadlaktia |
| M08.73 | Juven.artritída s vaskulit.s postih kĺb.v obl.predlak. |
| M08.74 | Juven.artritída s vaskulit.s postih kĺb.v obl.ruky |
| M08.75 | Juven.artritída s vaskulit.s postih kĺb.v obl.panvy a stehna |
| M08.76 | Juven.artritída s vaskulit.s postih kĺb.v obl.predkol. |
| M08.77 | Juven.artritída s vaskulit.s postih kĺb.v obl.čl.a nohy |
| M08.78 | Juven.artritída s vaskulit.s postih kĺb.na i.mieste |
| M08.79 | Juven.artritída s vaskulit.s postih kĺb.,miesto bliž.neurč. |
| M08.80 | Iná juvenilná artritída na viacerých miestach |
| M08.81 | Iná juvenilná artritída v obl.pleca |
| M08.82 | Iná juvenilná artritída nadlaktia |
| M08.83 | Iná juvenilná artritída predlak. |
| M08.84 | Iná juvenilná artritída ruky |
| M08.85 | Iná juvenilná artritída panv.obl.a stehna |
| M08.86 | Iná juvenilná artritída predkol. |
| M08.87 | Iná juvenilná artritída čl.a nohy |
| M08.88 | Iná juvenilná artritída na i.mieste |
| M08.89 | Iná juvenilná artritída,miesto bližšie neurčené |
| M08.90 | Juven.artritída,bliž.neurč.na viac.m. |
| M08.91 | Juven.artritída,bliž.neurč.v obl.pleca |
| M08.92 | Juven.artritída,bliž.neurč.v obl.nadlaktia |
| M08.93 | Juven.artritída,bliž.neurč.v obl.predlak. |
| M08.94 | Juven.artritída,bliž.neurč.v obl.ruky |
| M08.95 | Juven.artritída,bliž.neurč.panv.obl.a stehna |
| M08.96 | Juven.artritída,bliž.neurč.v obl.predkol. |
| M08.97 | Juven.artritída,bliž.neurč.v obl.čl.a nohy |
| M08.98 | Juven.artritída,bliž.neurč.na i.mieste |
| M08.99 | Juven.artritída,bliž.neurč.,miesto bliž.neurč. |
| M12.00 | Chron.poreumatická artritída na viac.m. |
| M12.01 | Chron.poreumatická artritída v obl.pleca |
| M12.02 | Chron.poreumatická artritída nadlaktia |
| M12.03 | Chron.poreumatická artritída predlak. |
| M12.04 | Chron.poreumatická artritída ruky |
| M12.05 | Chron.poreumatická artritída panv.obl.a stehna |
| M12.06 | Chron.poreumatická artritída predkol. |
| M12.07 | Chron.poreumatická artritída čl.a nohy |
| M12.08 | Chron.poreumatická artritída na i.mieste |
| M12.09 | Chron.poreumatická artritída,miesto bliž.neurč. |
| M33.1 | Iná dermatomyozitída |
| M33.2 | Polymyozitída |
| M34.0 | Progresívna systémová skleróza |
| M34.9 | Systémová skleróza,bližšie neurčená |
| M35.1 | Iné prekrývajúce sa syndrómy |
| M35.2 | Behçetova choroba |
| M35.3 | Polymyalgia rheumatica |
| M45.00 | Ankylozujúca spondylitída na viac.m.chrbt. |
| M45.01 | Ankylozujúca spondylitída okcip.-atl.-axiál.obl. |
| M45.02 | Ankylozujúca spondylitída krčnej oblasti |
| M45.03 | Ankylozujúca spondylitída krčnohrudníkovej oblasti |
| M45.04 | Ankylozujúca spondylitída hrudníkovej oblasti |
| M45.05 | Ankylozujúca spondylitída hrudníkovodriek.obl. |
| M45.06 | Ankylozujúca spondylitída driekovej oblasti |
| M45.07 | Ankylozujúca spondylitída driekovokrížovej oblasti |
| M45.08 | Ankylozujúca spondylitída kríž.a krížovokostrč.obl. |
| M45.09 | Ankylozujúca spondylitída:oblasť bližšie neurčená |
| M46.20 | Osteomyelitída stavca na viac.m.chrbt. |
| M46.21 | Osteomyelitída stavca v okcip.-atl.-axiál. obl. |
| M46.22 | Osteomyelitída stavca v krčnej oblasti |
| M46.23 | Osteomyelitída stavca v krčnohrudníkovej oblasti |
| M46.24 | Osteomyelitída stavca v hrudníkovej oblasti |
| M46.25 | Osteomyelitída stavca v hrudníkovodriekovej oblasti |
| M46.26 | Osteomyelitída stavca v driekovej oblasti |
| M46.27 | Osteomyelitída stavca v driekovokrížovej oblasti |
| M46.28 | Osteomyelitída stavca v kríž.a krížovokostrč.obl. |
| M46.29 | Osteomyelitída stavca v: oblasť bližšie neurčená |
| M79.09 | Reumatizmus,bliž.neurč.,miesto bliž.neurč. |
| M86.00 | Akútna hematogénna osteomyelitída na viac.m. |
| M86.01 | Akútna hematogénna osteomyelitída v obl.pleca |
| M86.02 | Akútna hematogénna osteomyelitída nadlaktia |
| M86.03 | Akútna hematogénna osteomyelitída predlak. |
| M86.04 | Akútna hematogénna osteomyelitída ruky |
| M86.05 | Akútna hematogénna osteomyelitída panv.obl.a stehna |
| M86.06 | Akútna hematogénna osteomyelitída predkol. |
| M86.07 | Akútna hematogénna osteomyelitída čl.a nohy |
| M86.08 | Akútna hematogénna osteomyelitída na i.mieste |
| M86.09 | Akútna hematogénna osteomyelitída,miesto bliž.neurč. |
| M86.10 | Iná akútna osteomyelitída na viacerých miestach |
| M86.11 | Iná akútna osteomyelitída v obl.pleca |
| M86.12 | Iná akútna osteomyelitída nadlaktia |
| M86.13 | Iná akútna osteomyelitída predlakútna |
| M86.14 | Iná akútna osteomyelitída ruky |
| M86.15 | Iná akútna osteomyelitída panv.obl.a stehna |
| M86.16 | Iná akútna osteomyelitída predkol. |
| M86.17 | Iná akútna osteomyelitída l.a nohy |
| M86.18 | Iná akútna osteomyelitída na i.mieste |
| M86.19 | Iná akútna osteomyelitída,miesto bliž.neurč. |
| M86.20 | Subakútna osteomyelitída na viacerých miestach |
| M86.21 | Subakútna osteomyelitída v obl.pleca |
| M86.22 | Subakútna osteomyelitída nadlaktia |
| M86.23 | Subakútna osteomyelitída predlak. |
| M86.24 | Subakútna osteomyelitída ruky |
| M86.25 | Subakútna osteomyelitída panv.obl.a stehna |
| M86.26 | Subakútna osteomyelitída predkol. |
| M86.27 | Subakútna osteomyelitída čl.a nohy |
| M86.28 | Subakútna osteomyelitída na i.mieste |
| M86.29 | Subakútna osteomyelitída,miesto bliž.neurč. |
| M86.30 | Chron.multifokálna osteomyelitída na viac.m. |
| M86.31 | Chron.multifokálna osteomyelitída v obl.pleca |
| M86.32 | Chron.multifokálna osteomyelitída nadlaktia |
| M86.33 | Chron.multifokálna osteomyelitída predlak. |
| M86.34 | Chron.multifokálna osteomyelitída ruky |
| M86.35 | Chron.multifokálna osteomyelitída panv.obl.a stehna |
| M86.36 | Chron.multifokálna osteomyelitída predkol. |
| M86.37 | Chron.multifokálna osteomyelitída čl.a nohy |
| M86.38 | Chron.multifokálna osteomyelitída na i.mieste |
| M86.39 | Chron.multifokálna osteomyelitída,miesto bliž.neurč. |
| M86.40 | Chronická osteomyelitída s fistulou na viac.m. |
| M86.41 | Chronická osteomyelitída s fistulou v obl.pleca |
| M86.42 | Chronická osteomyelitída s fistulou nadlaktia |
| M86.43 | Chronická osteomyelitída s fistulou predlak. |
| M86.44 | Chronická osteomyelitída s fistulou ruky |
| M86.45 | Chronická osteomyelitída s fistulou panv.obl.a stehna |
| M86.46 | Chronická osteomyelitída s fistulou predkol. |
| M86.47 | Chronická osteomyelitída s fistulou čl.a nohy |
| M86.48 | Chronická osteomyelitída s fistulou na i.mieste |
| M86.49 | Chronická osteomyelitída s fistulou,miesto bliž.neurč. |
| M86.50 | Iná chronická hematogénna osteomyelit.na viac.m. |
| M86.51 | Iná chronická hematogénna osteomyelit.v obl.pleca |
| M86.52 | Iná chronická hematogénna osteomyelit.nadlaktia |
| M86.53 | Iná chronická hematogénna osteomyelit.predlak. |
| M86.54 | Ináchronická hematogénna osteomyelit.ruky |

| | |
|---|---|
| M86.55 | Iná chronická hematogénna osteomyelit.panv.obl.a stehna |
| M86.56 | Iná chronická hematogénna osteomyelit.predkol. |
| M86.57 | Iná chronická hematogénna osteomyelit.čl.a nohy |
| M86.58 | Iná chronická hematogénna osteomyelit.na i.mieste |
| M86.59 | Iná chronická hematogénna osteomyelit.,miesto bliž.neurč. |
| M86.60 | Iná chronická osteomyelitída na viacerých miestach |
| M86.61 | Iná chronická osteomyelitída v obl.pleca |
| M86.62 | Iná chronická osteomyelitída nadlaktia |
| M86.63 | Iná chronická osteomyelitída predlak. |
| M86.64 | Iná chronická osteomyelitída ruky |
| M86.65 | Iná chronická osteomyelitída panv.obl.a stehna |
| M86.66 | Iná chronická osteomyelitída predkol. |
| M86.67 | Iná chronická osteomyelitída čl.a nohy |
| M86.68 | Iná chronická osteomyelitída na i.mieste |
| M86.69 | Iná chronická osteomyelitída,miesto bliž.neurč. |
| M86.80 | Iná osteomyelitída na viacerých miestach |
| M86.81 | Iná osteomyelitída v obl.pleca |
| M86.82 | Iná osteomyelitída nadlaktia |
| M86.83 | Ináosteomyelitída predlak. |
| M86.84 | Iná osteomyelitída ruky |
| M86.85 | Iná osteomyelitída panv.obl.a stehna |
| M86.86 | Iná osteomyelitída predkol. |
| M86.87 | Iná osteomyelitída čl.a nohy |
| M86.88 | Iná osteomyelitídana i.mieste |
| M86.89 | Iná osteomyelitída,miesto bliž.neurč. |
| M86.90 | Osteomyelitída,bliž.neurč.na viac.m. |
| M86.91 | Osteomyelitída,bliž.neurč.v obl.pleca |
| M86.92 | Osteomyelitída,bliž.neurč.v obl.nadlaktia |
| M86.93 | Osteomyelitída,bliž.neurč.v obl.predlak. |
| M86.94 | Osteomyelitída,bliž.neurč.v obl.ruky |
| M86.95 | Osteomyelitída,bliž.neurč.panv.obl.a stehna |
| M86.96 | Osteomyelitída,bliž.neurč.v obl.predkol. |
| M86.97 | Osteomyelitída,bliž.neurč.v obl.čl.a nohy |
| M86.98 | Osteomyelitída,bliž.neurč.na i.mieste |
| M86.99 | Osteomyelitída,bliž.neurč.n,miesto bliž.neurč. |
| M87.10 | Osteonekróza zapríč.liekmi,na viac.m. |
| M87.11 | Osteonekróza zapríč.liekmi,v obl.pleca |
| M87.12 | Osteonekróza zapríč.liekmi,v obl.nadlaktia |
| M87.13 | Osteonekróza zapríč.liekmi,v obl.predlak. |
| M87.14 | Osteonekróza zapríč.liekmi,v obl.ruky |
| M87.15 | Osteonekróza zapríč.liekmi,panv.obl.a stehna |
| M87.16 | Osteonekróza zapríč.liekmi,v obl.predkol. |
| M87.17 | Osteonekróza zapríč.liekmi,v obl.čl.a nohy |
| M87.18 | Osteonekróza zapríč.liekmi,na i.mieste |
| M87.19 | Osteonekróza zapríč.liekmi,miesto bliž.neurč. |
| M87.20 | Osteonekróza zapríč.predchádz.úrazom,na viac.m. |
| M87.21 | Osteonekróza zapríč.predchádz.úrazom,v obl.pleca |
| M87.22 | Osteonekróza zapríč.predchádz.úrazom,nadlaktia |
| M87.23 | Osteonekróza zapríč.predchádz.úrazom,predlak. |
| M87.24 | Osteonekróza zapríč.predchádz.úrazom,ruky |
| M87.25 | Osteonekróza zapríč.predchádz.úrazom,panv.obl.a stehna |
| M87.26 | Osteonekróza zapríč.predchádz.úrazom,predkol. |
| M87.27 | Osteonekróza zapríč.predchádz.úrazom,čl.a nohy |
| M87.28 | Osteonekróza zapríč.predchádz.úrazom,na i.mieste |
| M87.29 | Osteonekróza zapríč.predchádz.úrazom,miesto bliž.neurč. |
| M87.30 | Iná sekundárna osteonekróza na viacerých miestach |
| M87.31 | Iná sekundárna osteonekróza v obl.pleca |
| M87.32 | Iná sekundárna osteonekróza nadlaktia |
| M87.33 | Iná sekundárna osteonekróza predlak. |
| M87.34 | Iná sekundárna osteonekróza ruky |
| M87.35 | Iná sekundárna osteonekróza panv.obl.a stehna |
| M87.36 | Iná sekundárna osteonekróza predkol. |
| M87.37 | Iná sekundárna osteonekróza čl.a nohy |
| M87.38 | Iná sekundárna osteonekróza na i.mieste |
| M87.39 | Iná sekundárna osteonekróza,miesto bliž.neurč. |
| M87.80 | Iná osteonekróza na viacerých miestach |
| M87.81 | Iná osteonekróza v obl.pleca |
| M87.82 | Iná osteonekróza nadlaktia |
| M87.83 | Iná osteonekróza predlak. |
| M87.84 | Iná osteonekróza ruky |
| M87.85 | Iná osteonekróza panv.obl.a stehna |
| M87.86 | Iná osteonekróza predkol. |
| M87.87 | Iná osteonekróza čl.a nohy |
| M87.88 | Iná osteonekróza na i.mieste |
| M87.89 | Iná osteonekróza,miesto bližšie neurčené |
| M87.90 | Osteonekróza,bliž.neurč.na viac.m. |
| M87.91 | Osteonekróza,bliž.neurč.v obl.pleca |
| M87.92 | Osteonekróza,bliž.neurč.v obl.nadlaktia |
| M87.93 | Osteonekróza,bliž.neurč.v obl.predlak. |
| M87.94 | Osteonekróza,bliž.neurč.v obl.ruky |
| M87.95 | Osteonekróza,bliž.neurč.panv.obl.a stehna |
| M87.96 | Osteonekróza,bliž.neurč.v obl.predkol. |
| M87.97 | Osteonekróza,bliž.neurč.v obl.čl.a nohy |
| M87.98 | Osteonekróza,bliž.neurč.na i.mieste |
| M87.99 | Osteonekróza,bliž.neurč.,miesto bliž.neur. |
| M89.60 | Osteopatia po poliomyelitíde na viacerých miestach |
| M89.61 | Osteopatia popoliomyelitíde v obl.pleca |
| M89.62 | Osteopatia popoliomyelitíde v obl.nadlaktia |
| M89.63 | Osteopatia popoliomyelitíde v obl.predlak. |
| M89.64 | Osteopatia popoliomyelitíde v obl.ruky |
| M89.65 | Osteopatia popoliomyelitíde v obl.panvy a stehna |
| M89.66 | Osteopatia popoliomyelitíde v obl.predkol. |
| M89.67 | Osteopatia popoliomyelitíde v obl.čl.a nohy |
| M89.68 | Osteopatia popoliomyelitíde na i.mieste |
| M89.69 | Osteopatia popoliomyelitíde,miesto bliž.neurč. |
| M96.6 | Zlomen.kosti po vlož.ortop.impl.,kĺb.protézy/kostnej platničky |
| M96.80 | Elektívne ponechané otvor.sternum po chirurg.výk.na hrudníku |
| M96.81 | Nestabilný hrudný kôš po chir.výk. na hrudníku |
| M96.88 | Iná choroba sústavy sval.a kostí po lek.výk. |
| M96.9 | Choroba svalovej a kostrovej sústavy po lekár.výk.bliž.neurč. |
| S01.83 | Otvor.rana(obl.hlavy)v spojení s intrakraniál.poranením |
| S01.86 | Poškod.mäkkých častí III.st.pri zatvor.zlom.,vykĺbení na hlave |
| S01.88 | Poškod.mäkkých častí II.st.pri otvor.zlom.,vykĺbení na hlave |
| S01.89 | Poškod.mäkkých častí III.st.pri otvor.zlom.,vykĺbení na hlave |
| S11.86 | Poškodenie mäk.č.III.st.pri zatvor.zlom./vykĺb.na krku |
| S11.88 | Poškodenie mäk.č.II.st.pri otvor.zlomenine,vykĺbení na krku |
| S11.89 | Poškodenie mäk.č.III.st.pri otvor.zlomenine,vykĺbení na krku |
| S21.83 | Otvor.rana každej č.hrud.v spojení s vnútrohrud.por. |
| S21.86 | Poškodenie mäk.č.III.st.pri zatvor.zlomeninách,vykĺben.na hrud |
| S21.88 | Poškodenie mäk.č.II.st.pri otvor.zlomeninách,vykĺben.na hrud. |
| S21.89 | Poškodenie mäk.č.III.st.pri otvor.zlomeninách,vykĺben.na hrud. |
| S31.83 | Otvor.rana(kaž.č.brucha,drieku,panvy)spoj.s vnútrobruš.poran. |
| S31.86 | Poškoden.mäk.č.III.st.pri zatv.zlom,vykĺb.driek.chrbtice,panvy |
| S31.88 | Poškoden.mäk.č.II.st.pri otv.zlom.,vykĺb.driek.chrbtice,panvy |
| S31.89 | Poškoden.mäk.č.III.st.pri otv.zlom.,vykĺb.driek.chrbtice,panvy |
| S41.86 | Poškodenie mäk.č.III.st.pri zatvor.zlomenine,vykĺbení ramena |
| S41.88 | Poškodenie mäk.č.II.st.pri otvor.zlomenine,vykĺbení ramena |
| S41.89 | Poškodenie mäk.č.III.st.pri otvor.zlomenine,vykĺbení ramena |
| S51.86 | Poškodenie mäk.č.III.st.pri zatvor.zlom./vykĺb.predlak. |
| S51.88 | Poškodenie mäk.č.II.st.pri otvor.zlom./vykĺb.predlak. |
| S51.89 | Poškodenie mäk.č.III.st.pri otvor.zlom./vykĺb.predlak. |
| S61.86 | Pošk.mäk.č.III.st.pri zatvor.zlom./vykĺb.zápäs.a ruky |
| S61.88 | Pošk.mäk.č.II.st.pri otvor.zlom./vykĺb.zápäs.a ruky |
| S61.89 | Pošk.mäk.č.III.st.pri otvor.zlom./vykĺb.zápäs.a ruky |
| S71.86 | Pošk.mäk.č.III.st.pri zatvor.zlom./vykĺb.bedra a stehna |
| S71.88 | Pošk.mäk.č.II.st.pri otvor.zlom./vykĺb.bedra a stehna |
| S71.89 | Pošk.mäk.č.III.st.pri otvor.zlom./vykĺb.bedra a stehna |
| S81.86 | Pošk.mäk.č.III.st.pri zatvor.zlom./vykĺb.predkol. |
| S81.88 | Pošk.mäk.č.II.st.pri otvor.zlom./vykĺb.predkol. |
| S81.89 | Pošk.mäk.č.III.st.pri otvor.zlom./vykĺb.predkol. |
| S91.86 | Poškodenie mäk.č.III.st.pri zatvor.zlom./vykĺb.nohy |
| S91.88 | Poškodenie mäk.č.II.st.pri otvor.zlom./vykĺb.nohy |
| S91.89 | Poškodenie mäk.č.III.st.pri otvor.zlom./vykĺb.nohy |
| T84.5 | Infekcia a zápal.reak.zapríč.kĺbovou endoprot. |
| T84.6 | Infekcia a zápal.reak.zapríč.vnút.kostnou fixačnou pomôc. |
| T84.7 | Infekcia a zápal.reak.zapríč.i.ortop.endoprot.,impl.a štepom |
| T84.8 | Iná kompl.zapríč.ortop.endoprot.impl.a štepom |
| T84.9 | Bliž.neu.kompl.vnút.ortoped.protet.pomôc.,impl. a štepu |

## Diagnóza I08-3

| | |
|---|---|
| G93.80 | Apalický syndróm |
| M24.40 | Habituálna luxácia a subluxácia kĺbu na viac.m. |
| M24.50 | Kontraktúra kĺbu na viacerých miestach |
| M43.6 | Torticollis |
| M62.40 | Kontraktúra svalu na viacerých miestach |

## Diagnóza I08-4

| | |
|---|---|
| A18.0 | Tuberkulóza kostí a kĺbov |
| A54.4 | Gonokoková infekcia svalovo-kostrovej sústavy |
| A66.6 | Kostné a kĺbové lézie pri frambézii |
| L40.5 | Artropatická psoriáza (M07.0-M07.3*, M09.0-*) |
| M00.00 | Artritída a polyartrit.zapríč.stafylo. na viac.m. |
| M00.01 | Artritída a polyartrit.zapríč.stafylok v obl.pleca |
| M00.02 | Artritída a polyartrit.zapríč.stafylok.v obl.nadlaktia |
| M00.03 | Artritída a polyartrit.zapríč.stafylok.v obl.predlak. |
| M00.04 | Artritída a polyartrit.zapríč.stafylok.v obl.ruky |
| M00.05 | Artritída a polyartrit.zapríč.stafylok.panv.obl.a stehna |
| M00.06 | Artritída a polyartrit.zapríč.stafylok.v obl.predkol. |
| M00.07 | Artritída a polyartrit.zapríč.stafylok.v obl.čl.a nohy |
| M00.08 | Artritída a polyartrit.zapríč.stafylok.na i.mieste |
| M00.09 | Artritída a polyartrit.zapríč.stafylok.na n.mieste |
| M00.10 | Artritída a polyartrit.zapríč.pneumok.,na viac.m. |
| M00.11 | Artritída a polyartrit.zapríč.pneumok.v obl.pleca |
| M00.12 | Artritída a polyartrit.zapríč.pneumok.v obl.nadlaktia |
| M00.13 | Artritída a polyartrit.zapríč.pneumok.v obl.predlak. |
| M00.14 | Artritída a polyartrit.zapríč.pneumok.v obl ruky |
| M00.15 | Artritída a polyartrit.zapríč.pneumok.panv.obl.a stehna |
| M00.16 | Artritída a polyartrit.zapríč.pneumok.v obl.predkol. |
| M00.17 | Artritída a polyartrit.zapríč.pneumok.v obl.čl.a nohy |
| M00.18 | Artritída a polyartrit.zapríč.pneumok.na i.mieste |
| M00.19 | Artritída a polyartrit.zapríč.pneumok.na n.mieste |
| M00.20 | Artritída a polyartrit.zapríč.i.streptok.na viac.m. |
| M00.21 | Artritída a polyartrit.zapríč.i.streptok.v obl.pleca |
| M00.22 | Artritída a polyartrit.zapríč.i.streptok.v obl.nadlaktia |
| M00.23 | Artritída a polyartrit.zapríč.i.streptok.v obl.predlak. |
| M00.24 | Artritída a polyartrit.zapríč.i.streptok.v obl.ruky |
| M00.25 | Artritída a polyartrit.zapríč.i.streptok.panv.obl.a stehna |
| M00.26 | Artritída a polyartrit.zapríč.i.streptok.v obl.predkol. |
| M00.27 | Artritída a polyartrit.zapríč.i.streptok.v obl.čl.a nohy |
| M00.28 | Artritída a polyartrit.zapríč.i.streptok.na i.mieste |
| M00.29 | Artritída a polyartrit.zapríč.i.streptok.na n.mieste |
| M00.80 | Artritída a polyartrit.zapríč.i.bliž.urč.baktér.viac.mies. |
| M00.81 | Artritída a polyartrit.zapríč.i.bliž.urč.baktér.v obl.pleca |
| M00.82 | Artritída a polyartrit. zapr.i.bliž.urč.baktér.v obl.nadlaktia |
| M00.83 | Artritída a polyartrit. zapr.i.bliž.urč.baktér.v obl.predlak. |
| M00.84 | Artritída a polyartrit.zapr.i.bliž.urč.baktér.v obl.ruky |
| M00.85 | Artritída a polyartrit.zapr.i.bliž.urč.baktér.panv.obl.a steh. |
| M00.86 | Artritída a polyartrit.zapr.i.bliž.urč.baktér.v obl.predkol. |
| M00.87 | Artritída a polyartrit.zapr.i.bliž.urč.baktér.v obl.čl.a nohy |
| M00.88 | Artritída a polyartrit. zapr.i.bliž.urč.baktér.na i.mieste |
| M00.89 | Artritída a polyartrit.zapr.i.bliž.urč.baktér.mies.bliž.urč. |
| M00.90 | Pyogénna artritída,bliž.neurč.na viac.miestach |
| M00.91 | Pyogénna artritída,bliž.neurč.v obl.pleca |
| M00.92 | Pyogénna artritída,bliž.neurč.v obl.nadlaktia |
| M00.93 | Pyogénna artritída,bliž.neurč.v obl.predlak. |
| M00.94 | Pyogénna artritída,bliž.neurč.v obl.ruky |
| M00.95 | Pyogénna artritída,bliž.neurč.v panv.obl.a stehna |
| M00.96 | Pyogénna artritída,bliž.neurč.v obl.predkol. |
| M00.97 | Pyogénna artritída,bliž.neurč.v obl.čl.a nohy |
| M00.98 | Pyogénna artritída,bliž.neurč.na i.mieste |
| M00.99 | Pyogénna artritída,bliž.neurč.,miesto bliž.neurč. |
| M02.10 | Postenteritická artritída,na viacerých miestach |
| M02.11 | Postenterická artritída v obl.pleca |
| M02.12 | Postenterická artritída v obl.nadlaktia |
| M02.13 | Postenterická artritída v obl.predlak. |
| M02.14 | Postenterická artritída v obl.ruky |
| M02.15 | Postenterická artritída v obl.panv.obl.a stehna |
| M02.16 | Postenterická artritída v obl.predkol. |
| M02.17 | Postenterická artritída v obl.čl.a nohy |
| M02.18 | Postenterická artritída na i.mieste |
| M02.19 | Postenteritická artritída,miesto bliž.neur. |
| M02.30 | Reiterova choroba na viacerých miestach |
| M02.31 | Reiterova choroba v obl.pleca |
| M02.32 | Reiterova choroba v obl.nadlaktia |
| M02.33 | Reiterova choroba v obl.predlak. |
| M02.34 | Reiterova choroba v obl.ruky |
| M02.35 | Reiterova choroba v obl.panv.a stehna |
| M02.36 | Reiterova choroba v obl.predkol. |
| M02.37 | Reiterova choroba v obl čl. a nohy |
| M02.38 | Reiterova choroba na i.mieste |
| M02.39 | Reiterova choroba,miesto bliž.neurč. |
| M02.90 | Rreaktívna artritída,bliž.neurč.na viac.m. |
| M02.91 | Rreaktívna artritída,bliž.neurč.v obl.pleca |
| M02.92 | Rreaktívna artritída,bliž.neurč.v obl.nadlaktia |
| M02.93 | Rreaktívna artritída,bliž.neurč.v obl.predlak. |
| M02.94 | Rreaktívna artritída,bliž.neurč.v obl.ruky |
| M02.95 | Rreaktívna artritída,bliž.neurč.v obl.panv.a stehna |
| M02.96 | Rreaktívna artritída,bliž.neurč.v obl.predkol. |
| M02.97 | Rreaktívna artritída,bliž.neurč. v obl.čl.a nohy, |
| M02.98 | Rreaktívna artritída,bliž.neurč.na i.mieste |
| M02.99 | Rreaktívna artritída,bliž.neurč.miesto bliž.neurč. |
| M05.00 | Feltyho syndróm na viacerých miestach |
| M05.01 | Feltyho syndróm v obl.pleca |
| M05.02 | Feltyho syndróm nadlaktia |
| M05.03 | Feltyho syndróm predlak. |
| M05.04 | Feltyho syndróm ruky |
| M05.05 | Feltyho syndróm panv.obl.a stehna |
| M05.06 | Feltyho syndróm predkol. |
| M05.07 | Feltyho syndróm čl.a nohy |
| M05.08 | Feltyho syndróm na i.mieste |
| M05.09 | Feltyho syndróm,miesto bližšie neurčené |
| M05.20 | Reumat.artritída s vaskulitídou,na viac.m. |
| M05.21 | Reumat.artritída s vaskulitídou,v obl.pleca |
| M05.22 | Reumat.artritída s vaskulitídou,v obl.nadlaktia |
| M05.23 | Reumat.artritída s vaskulitídou,v obl.predlak. |
| M05.24 | Reumat.artritída s vaskulitídou,v obl.ruky |
| M05.25 | Reumat.artritída s vaskulitídou,v obl.panv.a stehna |
| M05.26 | Reumat.artritída s vaskulitídou,v obl.predkol. |
| M05.27 | Reumat.artritída s vaskulitídou,v obl.čl.a nohy |
| M05.28 | Reumat.artritída s vaskulitídou,na i.mieste |
| M05.29 | Reumat.artritída s vaskulitídou,miesto bliž.neurč. |
| M05.30 | Reumatoidná artritída s postih.i.org.a súst.,na viac.miest. |
| M05.31 | Reumatoidná artritída s postih.i.org.a súst.,v obl.pleca |
| M05.32 | Reumatoidná artritída s postih.i.org.a súst.,v obl.nadlaktia |
| M05.33 | Reumatoidná artritída s postih.i.org.a súst.,v obl.predlak. |
| M05.34 | Reumatoidná artritída s postih.i.org.a súst.,v obl.ruky |
| M05.35 | Reumat.artritída s postih.i.org.a súst.,v obl.panv.a steh. |
| M05.36 | Reumatoidná artritída s postih.i.org.a súst.,v obl.predkol. |
| M05.37 | Reumatoidná artritída s postih.i.org.a súst.,v obl.čl.a nohy |
| M05.38 | Reumatoidná artritída s postih.i.org.a súst.,na i.mieste |
| M05.39 | Reumatoidná artritída s postih.i.org.a súst.,miesto b.n. |
| M05.80 | Iná séropozitívna reumatoid.artritída na viac.m. |
| M05.81 | Iná séropozitívna reumatoid.artritída v obl.pleca |
| M05.82 | Iná séropozitívna reumatoid.artritída v obl.nadlaktia |
| M05.83 | Iná séropozitívna reumatoid.artritída v obl.predlak. |
| M05.84 | Iná séropozitívna reumatoid.artritída v obl.ruky |
| M05.85 | Iná séropozitívna reumatoid.artritída v obl..panv.o.a stehna |
| M05.86 | Iná séropozitívna reumatoid.artritída v obl.predkol. |
| M05.87 | Iná séropozitívna reumatoid.artritída v obl.čl.a nohy |
| M05.88 | Iná séropozitívna reumatoid.artritída na i.mieste |
| M05.89 | Iná séropozitívna reumatoid.artritída miesto b.n. |

| | |
|---|---|
| M05.90 | Séropoz.reumatoid.artritída,bliž.neurč.na viac.m. |
| M05.91 | Séropoz.reumatoid.artritída,bliž.neurč.v obl.pleca |
| M05.92 | Séropoz.reumatoid.artritída,bliž.neurč.v obl.nadlaktia |
| M05.93 | Séropoz.reumatoid.artritída,bliž.neurč.v obl.predlak. |
| M05.94 | Séropoz.reumatoid.artritída,bliž.neurč.v obl.ruky |
| M05.95 | Séropoz.reumatoid.artritída,bliž.neurč.v obl.panv.a stehna |
| M05.96 | Séropoz.reumatoid.artritída,bliž.neurč.v obl.predkol. |
| M05.97 | Séropoz.reumatoid.artritída,bliž.neurč.v obl.čl.a nohy |
| M05.98 | Séropoz.reumatoid.artritída,bliž.neurč.na i.mieste,b.n. |
| M05.99 | Séropoz.reumatoid.artritída,bliž.neurč.,miesto bliž.neurč. |
| M06.00 | Séronegat.reumatoid.artritída,na viac.m. |
| M06.01 | Séronegat.reumatoid.artritída,v obl.pleca |
| M06.02 | Séronegat.reumatoid.artritída,v obl nadlaktia |
| M06.03 | Séronegat.reumatoid.artritída,v obl.predlak. |
| M06.04 | Séronegat.reumatoid.artritída,v obl.ruky |
| M06.05 | Séronegat.reumatoid.artritída,v obl.panv.a stehna |
| M06.06 | Séronegat.reumatoid.artritída,v obl.predkol. |
| M06.07 | Séronegat.reumatoid.artritída,v obl.čl. a nohy |
| M06.08 | Séronegat.reumatoid.artritída,na i.mieste |
| M06.09 | Séronegat.reumatoid.artritída,miesto b.n. |
| M06.10 | Stillova chor.dospelých s postih.kĺbov na viac.miestach |
| M06.11 | Stillova chor.dospelých s postih.kĺbov v pleca |
| M06.12 | Stillova chor.dospelých s postih.kĺbov nadlaktia |
| M06.13 | Stillova chor.dospelých s postih.kĺbov predlak. |
| M06.14 | Stillova chor.dospelých s postih.kĺbov ruky |
| M06.15 | Stillova chor.dospelých s postih.Kĺbov panvy a stehna |
| M06.16 | Stillova chor.dospelých s postih.kĺbov predkol. |
| M06.17 | Stillova chor.dospelých s postih.kĺbov čl.a nohy |
| M06.18 | Stillova chor.dospelých s postih.kĺbov na i.mieste |
| M06.19 | Stillova chor.dospelých s postih.kĺbov na n.mieste |
| M06.20 | Burzitída pri reumatoid.artritíde na viac.m. |
| M06.21 | Burzitída pri reumatoid.artritíde v obl.pleca |
| M06.22 | Burzitída pri reumatoid.artritíde nadlaktia |
| M06.23 | Burzitída pri reumatoid.artritíde predlak. |
| M06.24 | Burzitída pri reumatoid.artritíde ruky |
| M06.25 | Burzitída pri reumatoid.artritíde v obl.panv.a stehna |
| M06.26 | Burzitída pri reumatoid.artritíde predkol. |
| M06.27 | Burzitída pri reumatoid.artritíde čl.a a nohy |
| M06.28 | Burzitída pri reumatoid.artritíde na i.mieste |
| M06.29 | Burzitída pri reumatoid.artritíde na n.mieste |
| M06.30 | Reumatoidné uzlíky na viacerých miestach |
| M06.31 | Reumatoidné uzlíky v obl.pleca |
| M06.32 | Reumatoidné uzlíky nadlaktia |
| M06.33 | Reumatoidné uzlíky predlak. |
| M06.34 | Reumatoidné uzlíky ruky |
| M06.35 | Reumatoidné uzlíky panv.obl.a stehna |
| M06.36 | Reumatoidné uzlíky predkol. |
| M06.37 | Reumatoidné uzlíky čl.a nohy |
| M06.38 | Reumatoidné uzlíky na i.mieste |
| M06.39 | Reumatoidné uzlíky, miesto bližšie neurčené |
| M06.40 | Zápalová polyartropatia na viacerých miestach |
| M06.41 | Zápalová polyartropatia v obl.pleca |
| M06.42 | Zápalová polyartropatia nadlaktia |
| M06.43 | Zápalová polyartropatia predlak. |
| M06.44 | Zápalová polyartropatia ruky |
| M06.45 | Zápalová polyartropatia panv.obl.a stehna |
| M06.46 | Zápalová polyartropatia predkol. |
| M06.47 | Zápalová polyartropatia čl.a nohy |
| M06.48 | Zápalová polyartropatia na i.mieste |
| M06.49 | Zápalová polyartropatia,miesto bližšie neurčené |
| M06.80 | Iná reumatoid.artritída,bliž.urč.na viac.m. |
| M06.81 | Iná reumatoid.artritída,bliž.urč.v obl.pleca |
| M06.82 | Iná reumatoid.artritída,bliž.urč.v obl.nadlaktia |
| M06.83 | Iná reumatoid.artritída,bliž.urč.v obl.predlak. |
| M06.84 | Iná reumatoid.artritída,bliž.urč.v obl.ruky |
| M06.85 | Iná reumatoid.artritída,bliž.urč.v obl.panv.a stehna |
| M06.86 | Iná reumatoid.artritída,bliž.urč.v obl. predkol., |
| M06.87 | Iná reumatoid.artritída,bliž.urč.v obl.čl.a nohy |
| M06.88 | Iná reumatoid.artritída,bliž.urč.v obl.na i.mieste |
| M06.89 | Iná reumatoid.artritída,bliž.urč.,miesto bliž.neurč. |
| M06.90 | Reumatoid.artritída,bliž.neurč.na viac.m. |
| M06.91 | Reumatoid.artritída,bliž.neurč.v obl.pleca |
| M06.92 | Reumatoid.artritída,bliž.neurč.v obl.nadlaktia |
| M06.93 | Reumatoid.artritída,bliž.neurč.v obl. predlak. |
| M06.94 | Reumatoid.artritída,bliž.neurč.v obl.ruky |
| M06.95 | Reumatoid.artritída,bliž.neurč.panv.obl.a stehna |
| M06.96 | Reumatoid.artritída,bliž.neurč. v obl.predkol. |
| M06.97 | Reumatoid.artritída,bliž.neurč.v obl.čl.a nohy |
| M06.98 | Reumatoid.artritída,bliž.neurč.na i.mieste |
| M06.99 | Reumatoid.artritída,bliž.neurč.,miesto bliž.neurč. |
| M08.00 | Juvenilná reumatoid.artritída dospelých na viac.m. |
| M08.01 | Juvenilná reumatoid.artritída dospelých v obl.pleca |
| M08.02 | Juvenilná reumatoid.artritída dospelých v obl.nadlaktia |
| M08.03 | Juvenilná reumatoid.artritída dospelých v obl.predlak. |
| M08.04 | Juvenilná reumatoid.artritída dospelých v obl.ruky |
| M08.05 | Juvenilná reumatoid.artritída dospelých v obl.panvy a stehna |
| M08.06 | Juvenilná reumatoid.artritída dospelých v obl.predkol. |
| M08.07 | Juvenilná reumatoid.artritída dospelých v obl.čl.a nohy |
| M08.08 | Juvenilná reumatoid.artritída dospelých na i.mieste |
| M08.09 | Juvenilná reumatoid.artritída dospelých,miesto bliž.neurč. |
| M08.20 | Juven.chron.artritída so systém.začiat.,na v.miest. |
| M08.21 | Juven.chron.artritída so systém.začiat.,v obl.pleca |
| M08.22 | Juven.chron.artritída so systém.začiat.,v o.nadlaktia |
| M08.23 | Juven.chron.artritída so systém.začiat.,v o.predlak. |
| M08.24 | Juven.chron.artritída so systém.začiat.,v o.ruky |
| M08.25 | Juven.chron.artritída so systém.začiat.,v o.panvy a stehna |
| M08.26 | Juven.chron.artritída so systém.začiat.,v o.predkol. |
| M08.27 | Juven.chron.artritída so systém.začiat.,v o.čl.a nohy |
| M08.28 | Juven.chron.artritída so systém.začiat.,na i.mieste |
| M08.29 | Juven.chron.artritída so systém.začiat.,na n.mieste |
| M08.3 | Juven.chron.artritída (séronegatívna),polyartikulárna forma |
| M08.40 | Juven.chron.artritída,oligoart.forma,s postih.na viac.m. |
| M08.41 | Juven.chron.artritída,oligoart.forma,s postih.v obl.pleca |
| M08.42 | Juven.chron.artritída,oligoart.forma,s postih.nadlaktia |
| M08.43 | Juven.chron.artritída,oligoart.forma,s postih.predlak. |
| M08.44 | Juven.chron.artritída,oligoart.forma,s postih.ruky |
| M08.45 | Juven.chron.artritída,oligoart.forma,s postih.pan.a stehna |
| M08.46 | Juven.chron.artritída,oligoart.forma,s postih.predkol. |
| M08.47 | Juven.chron.artritída,oligoart.forma,s postih.čl.a nohy |
| M08.48 | Juven.chron.artritída,oligoart.forma,s postih.na i.mieste |
| M08.49 | Juven.chron.artritída,oligoart.forma,s postih.na n.mieste |
| M08.70 | Juven.artritída s vaskulit.s postih.kĺb.na viac.m. |
| M08.71 | Juven.artritída s vaskulit.s postih kĺb.v obl.pleca |
| M08.72 | Juven.artritída s vaskulit.s postih kĺb.v obl.nadlaktia |
| M08.73 | Juven.artritída s vaskulit.s postih kĺb.v obl.predlak. |
| M08.74 | Juven.artritída s vaskulit.s postih kĺb.v obl.ruky |
| M08.75 | Juven.artritída s vaskulit.s postih kĺb.v obl.panvy a stehna |
| M08.76 | Juven.artritída s vaskulit.s postih kĺb.v obl.predkol. |
| M08.77 | Juven.artritída s vaskulit.s postih kĺb.v obl.čl.a nohy |
| M08.78 | Juven.artritída s vaskulit.s postih kĺb.na i.mieste |
| M08.79 | Juven.artritída s vaskulit.s postih kĺb.,miesto bliž.neurč. |
| M08.80 | Iná juvenilná artritída na viacerých miestach |
| M08.81 | Iná juvenilná artritída v obl.pleca |
| M08.82 | Iná juvenilná artritída nadlaktia |
| M08.83 | Iná juvenilná artritída predlak. |
| M08.84 | Iná juvenilná artritída ruky |
| M08.85 | Iná juvenilná artritída panv.obl.a stehna |
| M08.86 | Iná juvenilná artritída predkol. |
| M08.87 | Iná juvenilná artritída čl.a nohy |
| M08.88 | Iná juvenilná artritída na i.mieste |
| M08.89 | Iná juvenilná artritída,miesto bližšie neurčené |
| M08.90 | Juven.artritída,bliž.neurč.na viac.m. |
| M08.91 | Juven.artritída,bliž.neurč.v obl.pleca |
| M08.92 | Juven.artritída,bliž.neurč.v obl.nadlaktia |
| M08.93 | Juven.artritída,bliž.neurč.v obl.predlak. |
| M08.94 | Juven.artritída,bliž.neurč.v obl.ruky |
| M08.95 | Juven.artritída,bliž.neurč.panv.obl.a stehna |
| M08.96 | Juven.artritída,bliž.neurč.v obl.predkol. |
| M08.97 | Juven.artritída,bliž.neurč.v obl.čl.a nohy |
| M08.98 | Juven.artritída,bliž.neurč.na i.mieste |

| | |
|---|---|
| M08.99 | Juven.artritída,bliž.neurč.,miesto bliž.neurč. |
| M12.00 | Chron.poreumatická artritída na viac.m. |
| M12.01 | Chron.poreumatická artritída v obl.pleca |
| M12.02 | Chron.poreumatická artritída nadlaktia |
| M12.03 | Chron.poreumatická artritída predlak. |
| M12.04 | Chron.poreumatická artritída ruky |
| M12.05 | Chron.poreumatická artritída panv.obl.a stehna |
| M12.06 | Chron.poreumatická artritída predkol. |
| M12.07 | Chron.poreumatická artritída čl.a nohy |
| M12.08 | Chron.poreumatická artritída na i.mieste |
| M12.09 | Chron.poreumatická artritída,miesto bliž.neurč. |
| M33.1 | Iná dermatomyozitída |
| M33.2 | Polymyozitída |
| M34.0 | Progresívna systémová skleróza |
| M34.9 | Systémová skleróza,bližšie neurčená |
| M35.1 | Iné prekrývajúce sa syndrómy |
| M35.2 | Behçetova choroba |
| M35.3 | Polymyalgia rheumatica |
| M45.00 | Ankylozujúca spondylitída na viac.m.chrbt. |
| M45.01 | Ankylozujúca spondylitída okcip.-atl.-axiál.obl. |
| M45.02 | Ankylozujúca spondylitída krčnej oblasti |
| M45.03 | Ankylozujúca spondylitída krčnohrudníkovej oblasti |
| M45.04 | Ankylozujúca spondylitída hrudníkovej oblasti |
| M45.05 | Ankylozujúca spondylitída hrudníkovodriek.obl. |
| M45.06 | Ankylozujúca spondylitída driekovej oblasti |
| M45.07 | Ankylozujúca spondylitída driekovokrížovej oblasti |
| M45.08 | Ankylozujúca spondylitída kríž.a krížovokostrč.obl. |
| M45.09 | Ankylozujúca spondylitída:oblasť bližšie neurčená |
| M46.20 | Osteomyelitída stavca na viac.m.chrbt. |
| M46.21 | Osteomyelitída stavca v okcip.-atl.-axiál. obl. |
| M46.22 | Osteomyelitída stavca v krčnej oblasti |
| M46.23 | Osteomyelitída stavca v krčnohrudníkovej oblasti |
| M46.24 | Osteomyelitída stavca v hrudníkovej oblasti |
| M46.25 | Osteomyelitída stavca v hrudníkovodriekovej oblasti |
| M46.26 | Osteomyelitída stavca v driekovej oblasti |
| M46.27 | Osteomyelitída stavca v driekovokrížovej oblasti |
| M46.28 | Osteomyelitída stavca v kríž.a krížovokostrč.obl. |
| M46.29 | Osteomyelitída stavca v: oblasť bližšie neurčená |
| M79.09 | Reumatizmus,bliž.neurč.,miesto bliž.neurč. |
| M86.00 | Akútna hematogénna osteomyelitída na viac.m. |
| M86.01 | Akútna hematogénna osteomyelitída v obl.pleca |
| M86.02 | Akútna hematogénna osteomyelitída nadlaktia |
| M86.03 | Akútna hematogénna osteomyelitída predlak. |
| M86.04 | Akútna hematogénna osteomyelitída ruky |
| M86.05 | Akútna hematogénna osteomyelitída panv.obl.a stehna |
| M86.06 | Akútna hematogénna osteomyelitída predkol. |
| M86.07 | Akútna hematogénna osteomyelitída čl.a nohy |
| M86.08 | Akútna hematogénna osteomyelitída na i.mieste |
| M86.09 | Akútna hematogénna osteomyelitída,miesto bliž.neurč. |
| M86.10 | Iná akútna osteomyelitída na viacerých miestach |
| M86.11 | Iná akútna osteomyelitída v obl.pleca |
| M86.12 | Iná akútna osteomyelitída nadlaktia |
| M86.13 | Iná akútna osteomyelitída predlakútna |
| M86.14 | Iná akútna osteomyelitída ruky |
| M86.15 | Iná akútna osteomyelitída panv.obl.a stehna |
| M86.16 | Iná akútna osteomyelitída predkol. |
| M86.17 | Iná akútna osteomyelitída l.a nohy |
| M86.18 | Iná akútna osteomyelitída na i.mieste |
| M86.19 | Iná akútna osteomyelitída,miesto bliž.neurč. |
| M86.20 | Subakútna osteomyelitída na viacerých miestach |
| M86.21 | Subakútna osteomyelitída v obl.pleca |
| M86.22 | Subakútna osteomyelitída nadlaktia |
| M86.23 | Subakútna osteomyelitída predlak. |
| M86.24 | Subakútna osteomyelitída ruky |
| M86.25 | Subakútna osteomyelitída panv.obl.a stehna |
| M86.26 | Subakútna osteomyelitída predkol. |
| M86.27 | Subakútna osteomyelitída čl.a nohy |
| M86.28 | Subakútna osteomyelitída na i.mieste |
| M86.29 | Subakútna osteomyelitída,miesto bliž.neurč. |
| M86.30 | Chron.multifokálna osteomyelitída na viac.m. |
| M86.31 | Chron.multifokálna osteomyelitída v obl.pleca |
| M86.32 | Chron.multifokálna osteomyelitída nadlaktia |
| M86.33 | Chron.multifokálna osteomyelitída predlak. |
| M86.34 | Chron.multifokálna osteomyelitída ruky |
| M86.35 | Chron.multifokálna osteomyelitída panv.obl.a stehna |
| M86.36 | Chron.multifokálna osteomyelitída predkol. |
| M86.37 | Chron.multifokálna osteomyelitída čl.a nohy |
| M86.38 | Chron.multifokálna osteomyelitída na i.mieste |
| M86.39 | Chron.multifokálna osteomyelitída,miesto bliž.neurč. |
| M86.40 | Chronická osteomyelitída s fistulou na viac.m. |
| M86.41 | Chronická osteomyelitída s fistulou v obl.pleca |
| M86.42 | Chronická osteomyelitída s fistulou nadlaktia |
| M86.43 | Chronická osteomyelitída s fistulou predlak. |
| M86.44 | Chronická osteomyelitída s fistulou ruky |
| M86.45 | Chronická osteomyelitída s fistulou panv.obl.a stehna |
| M86.46 | Chronická osteomyelitída s fistulou predkol. |
| M86.47 | Chronická osteomyelitída s fistulou čl.a nohy |
| M86.48 | Chronická osteomyelitída s fistulou na i.mieste |
| M86.49 | Chronická osteomyelitída s fistulou,miesto bliž.neurč. |
| M86.50 | Iná chronická hematogénna osteomyelit.na viac.m. |
| M86.51 | Iná chronická hematogénna osteomyelit.v obl.pleca |
| M86.52 | Iná chronická hematogénna osteomyelit.nadlaktia |
| M86.53 | Iná chronická hematogénna osteomyelit.predlak. |
| M86.54 | Ináchronická hematogénna osteomyelit.ruky |
| M86.55 | Iná chronická hematogénna osteomyelit.panv.obl.a stehna |
| M86.56 | Iná chronická hematogénna osteomyelit.predkol. |
| M86.57 | Iná chronická hematogénna osteomyelit.čl.a nohy |
| M86.58 | Iná chronická hematogénna osteomyelit.na i.mieste |
| M86.59 | Iná chronická hematogénna osteomyelit.,miesto bliž.neurč. |
| M86.60 | Iná chronická osteomyelitída na viacerých miestach |
| M86.61 | Iná chronická osteomyelitída v obl.pleca |
| M86.62 | Iná chronická osteomyelitída nadlaktia |
| M86.63 | Iná chronická osteomyelitída predlak. |
| M86.64 | Iná chronická osteomyelitída ruky |
| M86.65 | Iná chronická osteomyelitída panv.obl.a stehna |
| M86.66 | Iná chronická osteomyelitída predkol. |
| M86.67 | Iná chronická osteomyelitída čl.a nohy |
| M86.68 | Iná chronická osteomyelitída na i.mieste |
| M86.69 | Iná chronická osteomyelitída,miesto bliž.neurč. |
| M86.80 | Iná osteomyelitída na viacerých miestach |
| M86.81 | Iná osteomyelitída v obl.pleca |
| M86.82 | Iná osteomyelitída nadlaktia |
| M86.83 | Ináosteomyelitída predlak. |
| M86.84 | Iná osteomyelitída ruky |
| M86.85 | Iná osteomyelitída panv.obl.a stehna |
| M86.86 | Iná osteomyelitída predkol. |
| M86.87 | Iná osteomyelitída čl.a nohy |
| M86.88 | Iná osteomyelitídana i.mieste |
| M86.89 | Iná osteomyelitída,miesto bliž.neurč. |
| M86.90 | Osteomyelitída,bliž.neurč.na viac.m. |
| M86.91 | Osteomyelitída,bliž.neurč.v obl.pleca |
| M86.92 | Osteomyelitída,bliž.neurč.v obl.nadlaktia |
| M86.93 | Osteomyelitída,bliž.neurč.v obl.predlak. |
| M86.94 | Osteomyelitída,bliž.neurč.v obl.ruky |
| M86.95 | Osteomyelitída,bliž.neurč.panv.obl.a stehna |
| M86.96 | Osteomyelitída,bliž.neurč.v obl.predkol. |
| M86.97 | Osteomyelitída,bliž.neurč.v obl.čl.a nohy |
| M86.98 | Osteomyelitída,bliž.neurč.na i.mieste |
| M86.99 | Osteomyelitída,bliž.neurč.n,miesto bliž.neurč. |
| M87.10 | Osteonekróza zapríč.liekmi,na viac.m. |
| M87.11 | Osteonekróza zapríč.liekmi,v obl.pleca |
| M87.12 | Osteonekróza zapríč.liekmi,v obl.nadlaktia |
| M87.13 | Osteonekróza zapríč.liekmi,v obl.predlak. |
| M87.14 | Osteonekróza zapríč.liekmi,v obl.ruky |
| M87.15 | Osteonekróza zapríč.liekmi,panv.obl.a stehna |
| M87.16 | Osteonekróza zapríč.liekmi,v obl.predkol. |
| M87.17 | Osteonekróza zapríč.liekmi,v obl.čl.a nohy |
| M87.18 | Osteonekróza zapríč.liekmi,na i.mieste |
| M87.19 | Osteonekróza zapríč.liekmi,miesto bliž.neurč. |
| M87.20 | Osteonekróza zapríč.predchádz.úrazom,na viac.m. |

| | |
|---|---|
| M87.21 | Osteonekróza zapríč.predchádz.úrazom,v obl.pleca |
| M87.22 | Osteonekróza zapríč.predchádz.úrazom,nadlaktia |
| M87.23 | Osteonekróza zapríč.predchádz.úrazom,predlak. |
| M87.24 | Osteonekróza zapríč.predchádz.úrazom,ruky |
| M87.25 | Osteonekróza zapríč.predchádz.úrazom,panv.obl.a stehna |
| M87.26 | Osteonekróza zapríč.predchádz.úrazom,predkol. |
| M87.27 | Osteonekróza zapríč.predchádz.úrazom,čl.a nohy |
| M87.28 | Osteonekróza zapríč.predchádz.úrazom,na i.mieste |
| M87.29 | Osteonekróza zapríč.predchádz.úrazom,miesto bliž.neurč. |
| M87.30 | Iná sekundárna osteonekróza na viacerých miestach |
| M87.31 | Iná sekundárna osteonekróza v obl.pleca |
| M87.32 | Iná sekundárna osteonekróza nadlaktia |
| M87.33 | Iná sekundárna osteonekróza predlak. |
| M87.34 | Iná sekundárna osteonekróza ruky |
| M87.35 | Iná sekundárna osteonekróza panv.obl.a stehna |
| M87.36 | Iná sekundárna osteonekróza predkol. |
| M87.37 | Iná sekundárna osteonekróza čl.a nohy |
| M87.38 | Iná sekundárna osteonekróza na i.mieste |
| M87.39 | Iná sekundárna osteonekróza,miesto bliž.neurč. |
| M87.80 | Iná osteonekróza na viacerých miestach |
| M87.81 | Iná osteonekróza v obl.pleca |
| M87.82 | Iná osteonekróza nadlaktia |
| M87.83 | Iná osteonekróza predlak. |
| M87.84 | Iná osteonekróza ruky |
| M87.85 | Iná osteonekróza panv.obl.a stehna |
| M87.86 | Iná osteonekróza predkol. |
| M87.87 | Iná osteonekróza čl.a nohy |
| M87.88 | Iná osteonekróza na i.mieste |
| M87.89 | Iná osteonekróza,miesto bližšie neurčené |
| M87.90 | Osteonekróza,bliž.neurč.na viac.m. |
| M87.91 | Osteonekróza,bliž.neurč.v obl.pleca |
| M87.92 | Osteonekróza,bliž.neurč.v obl.nadlaktia |
| M87.93 | Osteonekróza,bliž.neurč.v obl.predlak. |
| M87.94 | Osteonekróza,bliž.neurč.v obl.ruky |
| M87.95 | Osteonekróza,bliž.neurč.panv.obl.a stehna |
| M87.96 | Osteonekróza,bliž.neurč.v obl.predkol. |
| M87.97 | Osteonekróza,bliž.neurč.v obl.čl.a nohy |
| M87.98 | Osteonekróza,bliž.neurč.na i.mieste |
| M87.99 | Osteonekróza,bliž.neurč.,miesto bliž.neur. |
| M89.60 | Osteopatia po poliomyelitíde na viacerých miestach |
| M89.61 | Osteopatia popoliomyelitíde v obl.pleca |
| M89.62 | Osteopatia popoliomyelitíde v obl.nadlaktia |
| M89.63 | Osteopatia popoliomyelitíde v obl.predlak. |
| M89.64 | Osteopatia popoliomyelitíde v obl.ruky |
| M89.65 | Osteopatia popoliomyelitíde v obl.panvy a stehna |
| M89.66 | Osteopatia popoliomyelitíde v obl.predkol. |
| M89.67 | Osteopatia popoliomyelitíde v obl.čl.a nohy |
| M89.68 | Osteopatia popoliomyelitíde na i.mieste |
| M89.69 | Osteopatia popoliomyelitíde,miesto bliž.neurč. |
| M96.6 | Zlomen.kosti po vlož.ortop.impl.,kĺb.protézy/kostnej platničky |
| M96.80 | Elektívne ponechané otvor.sternum po chirurg.výk.na hrudníku |
| M96.81 | Nestabilný hrudný kôš po chir.výk. na hrudníku |
| M96.88 | Iná choroba sústavy sval.a kostí po lek.výk. |
| M96.9 | Choroba svalovej a kostrovej sústavy po lekár.výk.bliž.neurč. |
| T84.5 | Infekcia a zápal.reak.zapríč.kĺbovou endoprot. |
| T84.6 | Infekcia a zápal.reak.zapríč.vnút.kostnou fixačnou pomôc. |
| T84.7 | Infekcia a zápal.reak.zapríč.i.ortop.endoprot.,impl.a štepom |
| T84.8 | Iná kompl.zapríč.ortop.endoprot.impl.a štepom |
| T84.9 | Bliž.neu.kompl.vnút.ortoped.protet.pomôc.,impl. a štepu |

08
I08

## Diagnóza I02-2

Pozri stranu 208.

## Vedľajšia diagnóza I06-2

Pozri stranu 230.

## Hlavná diagnóza I08-5

| | |
|---|---|
| S32.4 | Zlomenina acetabula |

## Výkon I08-6

| | |
|---|---|
| 13t20.5 | Biopsia s incíziou panvy |
| 13t20.6↔ | Biopsia s incíziou femuru a pately |
| 13t30.6↔ | Biopsia s incíz.v obl.bedrového kĺbu a burzy |
| 5t001.d | Explorácia kostného tkaniva:panva |
| 5t001.e↔ | Explorácia kostného tkaniva:krčok steh.k. |
| 5t001.f↔ | Explorácia kostného tkaniva:femur proximál. |
| 5t001.g↔ | Explorácia kostného tkaniva:femur diafyz. |
| 5t001.h↔ | Explorácia kostného tkaniva:femur distál. |
| 5t002.d | Návrt:panva |
| 5t002.f↔ | Návrt:femur proximál. |
| 5t002.g↔ | Návrt:femur diafyz. |
| 5t002.h↔ | Návrt:femur distál. |
| 5t005.d | Odstránenie cudz.telesa:panva |
| 5t005.e↔ | Odstr.cudz.tel.:krčok steh.k. |
| 5t005.f↔ | Odstr.cudz.telesa:femur proximál. |
| 5t005.g↔ | Odstr.cudz.telesa:femur diafyz. |
| 5t005.h↔ | Odstr.cudz.telesa:femur distál. |
| 5t006.d | Debridement (odstr.nekrotickej kosti):panva |
| 5t006.e↔ | Debridement (odstr.nekrotickej k.):krčok steh.k. |
| 5t006.f↔ | Debridement (odstr.nekrotickej kosti):femur prox. |
| 5t006.g↔ | Debridement (odstr.nekrotickej kosti):femur diaf. |
| 5t006.h↔ | Debridement (odstr.nekrotickej kosti):femur dist. |
| 5t007.d | Odstr.sekvestrov:panva |
| 5t007.e↔ | Odstr.sekvestrov:krčok stehennej kosti |
| 5t007.f↔ | Odstr.sekvestrov:femur proximál. |
| 5t007.g↔ | Odstr.sekvestrov:femur diafyz. |
| 5t007.h↔ | Odstr.sekvestrov:femur distál. |
| 5t008.d | Odstr.sekvestrov a vloženie nosiča s liekom:panva |
| 5t008.e↔ | Odstr.sekvestrov a vlož.nosiča s liekom:krčok steh.k. |
| 5t008.f↔ | Odstr.sekvestrov a vlož.nosiča s liekom:femur prox. |
| 5t008.g↔ | Odstr.sekvestrov a vlož.nosiča s liekom:femur diaf. |
| 5t008.h↔ | Odstr.sekvestrov a vlož.nosiča s liekom:femur dist. |
| 5t010.d | Valgotizačná osteotómia:panva |
| 5t010.e↔ | Valgotizačná osteotómia:krčok steh.k. |
| 5t010.f↔ | Valgotizačná osteotómia:femur proximálny |
| 5t010.g↔ | Valgotizačná osteotómia:femur diafyzárny |
| 5t010.h↔ | Valgotizačná osteotómia:femur distál. |
| 5t011.d | Varotizačná osteotómia:panva |
| 5t011.e↔ | Varotizačná osteotómia:krčok stehennej kosti |
| 5t011.f↔ | Varotizačná osteotómia:femur proximálny |
| 5t011.g↔ | Varotizačná osteotómia:femur diafyzárny |
| 5t011.h↔ | Varotizačná osteotómia:femur distál. |
| 5t012.d | (De)-rotačná osteotómia:panva |
| 5t012.e↔ | (De)-rotačná osteotómia:krčok stehennej kosti |
| 5t012.f↔ | (De)-rotačná osteotómia:femur proximálny |
| 5t012.g↔ | (De)-rotačná osteotómia:femur diafyzárny |
| 5t012.h↔ | (De)-rotačná osteotómia:femur distál. |
| 5t013.d | Skracovacia osteotómia:panva |
| 5t013.e↔ | Skracovacia osteotómia:krčok stehennej kosti |
| 5t013.f↔ | Skracovacia osteotómia:femur proximálny |

5t013.g↔ Skracovacia osteotómia:femur diafyzárny
5t013.h↔ Skracovacia osteotómia:femur distál.
5t014.d Predlžovacia osteotómia:panva
5t014.e↔ Predlžovacia osteotómia:krčok stehennej kosti
5t015.d Osteotómia s valgotizáciou a (de-)rotáciou:panva
5t015.e↔ Osteotómia s valgotizáciou a (de-)rotáciou:krčok steh.k.
5t015.f↔ Osteotómia s valgotizáciou a (de-)rotáciou:femur prox.
5t015.g↔ Osteotómia s valgotizáciou a (de-)rotáciou:femur diaf.
5t015.h↔ Osteotómia s valgotizáciou a (de-)rotáciou:femur dist.
5t016.d Osteotómia s varotizáciou a (de-)rotáciou:panva
5t016.e↔ Osteotómia s varotizáciou a (de-)rotáciou:krčok steh.k.
5t016.f↔ Osteotómia s varotizáciou a (de-)rotáciou:femur prox.
5t016.g↔ Osteotómia s varotizáciou a (de-)rotáciou:femur diaf.
5t016.h↔ Osteotómia s varotizáciou a (de-)rotáciou:femur dist.
5t017.d Osteotómia bez úpravy osi:panva
5t017.e↔ Osteotómia bez úpravy osi:krčok steh.kosti
5t017.f↔ Osteotómia bez úpravy osi:femur proximálny
5t017.g↔ Osteotómia bez úpravy osi:femur diafyzárny
5t017.h↔ Osteotómia bez úpravy osi:femur distál.
5t018.d Kompl.osteotómia vo viac.rovinách:panva
5t018.e↔ Kompl.osteotómia vo viac.rov:krčok steh.k.
5t018.f↔ Kompl.osteotómia vo viac.rov:femur proximálny
5t018.g↔ Kompl.osteotómia vo viac.rov:femur diafyzárny
5t018.h↔ Kompl.osteotómia vo viac.rov:femur distál.
5t019.d Kompl.osteotómia vo viac.rov.s úpravou osi:panva
5t019.e↔ Kompl.osteotómia vo viac.rov.s úpravou osi:krčok steh.k.
5t019.f↔ Kompl.osteotómia vo viac.rov.s úpravou osi:femur prox.
5t019.g↔ Kompl.osteotómia vo viac.rov.s úpravou osi:femur diaf.
5t019.h↔ Kompl.osteotómia vo viac.rov.s úpravou osi:femur dist.
5t01a.d Kortikotómia pri prenose kost.segm:panva
5t01a.e↔ Kortikotómia pri prenose kostn.segm:krčok steh.k.
5t01x.d Iné osteotómie a korektívne osteotómie:panva
5t01x.e↔ Iné osteotómie a korektívne osteotómie:krčok steh.k.
5t01x.f↔ Iné osteotómie a korektívne osteotómie:femur prox.
5t01x.g↔ Iné osteotómie a korektívne osteotómie:femur diaf.
5t01x.h↔ Iné osteotómie a korektívne osteotómie:femur dist.
5t020.d Parciálna resekcia chorého kostného tk:panva
5t020.e↔ Parciálna resekcia ch.kost.tk:krčok steh.k.
5t020.f↔ Parciálna resekcia ch.kost.tk:femur prox.
5t020.g↔ Parciálna resekcia ch.kost.tk:femur diafyzárny
5t020.h↔ Parciálna resekcia ch.kost.tk:femur dist.
5t021.d Parc.res.ch.kost.tk.s resekc.mäkk.tk:panva
5t021.e↔ Parc.res.ch.kost.tk.s resekc.mäkk.tk:krčok steh.k.
5t021.f↔ Parc.res.ch.kost.tk.s resekc.mäkk.tk:femur prox.
5t021.g↔ Parc.res.ch.kost.tk.s resekc.mäkk.tk:femur diaf.
5t021.h↔ Parc.res.ch.kost.tk.s resekc.mäkk.tk:femur dist.
5t022.d Parc.res.ch.kost.tk.s prerušením kontinuity:panva
5t022.e↔ Parc.res.ch.kost.tk.s preruš.kontinuity:krčok steh.k.
5t022.f↔ Parc.res.ch.kost.tk.s preruš.kontinuity:femur prox.
5t022.g↔ Parc.res.ch.kost.tk.s preruš.kontinuity:femur diaf.
5t022.h↔ Parc.res.ch.kost.tk.s preruš.kontinuity:femur dist.
5t023.d Parc.res.ch.k.tk.s preruš.kont.vr.res.mäkk.tk:panva
5t023.e↔ Parc.res.ch.k.tk.s preruš.kont.vr.res.mäkk.tk:krčok steh.k.
5t023.f↔ Parc.res.ch.k.tk.s preruš.kont.vr.res.mäkk.tk:femur prox.
5t023.g↔ Parc.res.ch.k.tk.s preruš.kont.vr.res.mäkk.tk:femur diaf.
5t023.h↔ Parc.res.ch.k.tk.s preruš.kont.vr.res.mäkk.tk:femur dist.
5t024.d Parc.res.ch.k.tk.s preruš.kont.a násl.obnov:panva
5t024.e↔ Parc.res.ch.k.tk.s preruš.kont.a násl.obnov:krčok steh.k.
5t024.f↔ Parc.res.ch.k.tk.s preruš.kont.a násl.obnov:femur prox.
5t024.g↔ Parc.res.ch.k.tk.s preruš.kont.a násl.obnov:femur diaf.
5t024.h↔ Parc.res.ch.k.tk.s preruš.kont.a násl.obnov:femur dist.
5t025.d Parc.res.ch.k.tk.s prer.kont.a násl.obn.s res.mäk.tk:panva
5t025.e↔ Parc.res.ch.k.tk.s pr.kon.a n.ob.s res.mäk.tk:krč.st.k.
5t025.f↔ Parc.res.ch.k.tk.s pr.kon.a n.ob.s res.mäk.tk:fem.pr.
5t025.g↔ Parc.res.ch.k.tk.s pr.kon.a n.ob.s res.mäk.tk:fem.d.
5t025.h↔ Parc.res.ch.k.tk.s pr.kon.a n.ob.s res.mäk.tk:fem.d.
5t026.d Totálna resekcia:panva
5t026.g↔ Totálna resekcia:femur diafyzárny
5t027.d Totálna resekcia:panva:s resekc.mäkk.tk.
5t027.g↔ Totálna resekcia:femur diaf.:s resekc.mäkk.tk.
5t028.d Totálna resekcia:panva:s náhradou
5t028.g↔ Totálna resekcia:femur diaf.:s náhradou
5t029.d Totálna resekcia:panva:s náhradou vr.res.mäkk.tk
5t029.g↔ Totálna resekcia:femur diaf.:s náhr.vr.res.mäkk.tk
5t02x.d Iné totál.excízie a res.kostného tk:panva
5t02x.e↔ Iné totál.excízie a res.kost.tk:krčok steh.k.
5t02x.f↔ Iné totál.excízie a res.kostného tk:femur prox.
5t02x.g↔ Iné totál.excízie a res.kostného tk:femur diaf.
5t02x.h↔ Iné totál.excízie a res.kostného tk:femur dist.
5t040.d Autológ.transplantácia spongióz.kosti:panva
5t040.e↔ Autológ.transpl.spongióz.kosti:krčok steh.k.
5t040.f↔ Autológ.transplant.spongióz.kosti:femur prox.
5t040.g↔ Autológ.transplant.spongióz.kosti:femur diaf.
5t040.h↔ Autológ.transplant.spongióz.kosti:femur dist.
5t041.d Autológna transpl.kortiko-spongióz.štep:panva
5t041.e↔ Autológna transpl.kortiko-spongióz.štep:krčok steh.k.
5t041.f↔ Autológna transpl.kortiko-spongióz.štep:femur prox.
5t041.g↔ Autológna transpl.kortiko-spongióz.štep:femur diaf.
5t041.h↔ Autológna transpl.kortiko-spongióz.štep:femur dist.
5t042.d Autológ.rozšír.transpl.(>4cm)kortiko-spongióz.št.-panva
5t042.e↔ Autológ.rozšír.transpl.(>4cm)kortiko-spongióz.št:krč.st.k.
5t042.f↔ Autológ.rozš.transpl.(>4cm)kortiko-spongióz.št.:femur prox.
5t042.g↔ Autológ.rozš.transpl.(>4cm)kortiko-spongióz.št.:femur diaf.
5t042.h↔ Autológ.rozš.transpl.(>4cm)kortiko-spongióz.št.:femur dist.
5t043.d Transpl.kostného tk.bez cievnej stopky:panva
5t043.e↔ Transpl.kost.tkaniva bez cievnej stopky:krčok steh.k.
5t043.f↔ Transpl.kost.tk.bez cievnej stopky:femur prox.
5t043.g↔ Transpl.kost.tk.bez cievnej stopky:femur diaf.
5t043.h↔ Transpl.kost.tk.bez cievnej stopky:femur dist.
5t044.d Transpl.kost.tk.s ciev.stopk.s mikrovask.anast:panva
5t044.e↔ Transpl.k.tk.s ciev.stopk.s mikrovask.anast:krčok steh.k.
5t044.f↔ Transpl.k.tk.s ciev.stopk.s mikrovask.anast:femur prox.
5t044.g↔ Transpl.k.tk.s ciev.stopk.s mikrovask.anast:femur diaf.
5t044.h↔ Transpl.k.tk.s ciev.stopk.s mikrovask.anast:femur dist.
5t045.d Autológna transpl.chrupav.-kostn.transpl:panva
5t045.e↔ Autológ.transpl.chrupav.-kostn.transpl:krčok steh.k.
5t045.h↔ Autológna transpl.chrupav.-kostn.transpl:femur dist.
5t046.d Alogénna transpl.chrupav.-kostn.transpl:panva
5t046.e↔ Alog.transpl.chrupav.-kostn.transpl:krčok steh.k.
5t046.h↔ Alogénna transpl.chrupav.-kostn.transpl:femur dist.
5t047.d Alogénna transpl.spongióznej kosti:panva
5t047.e↔ Alogénna transpl.spongióznej kosti:krčok steh.k.
5t047.f↔ Alogénna transpl.spongióznej kosti:femur prox.
5t047.g↔ Alogénna transpl.spongióznej kosti:femur diaf.
5t047.h↔ Alogénna transpl.spongióznej kosti:femur dist.
5t048.d Alogénna transpl.kortiko-spongióz.štep:panva
5t048.e↔ Alogénna transpl.kortiko-spongióz.št:krčok steh.k.
5t048.f↔ Alogénna transpl.kortiko-spongióz.št:femur prox.
5t048.g↔ Alogénna transpl.kortiko-spongióz.št:femur diaf.
5t048.h↔ Alogénna transpl.kortiko-spongióz.št:femur dist.
5t049.d Alogén.transplantácia rúrovitej kosti:panva
5t049.g↔ Alogénna transpl.rúrovitej kosti:femur diaf.
5t04a.d Transpozícia kost.tk.s cievnou stopkou:panva
5t04a.e↔ Transpozícia kost.tk.s cievnou stopkou:krčok steh.k.
5t04a.f↔ Transpozícia kost.tk.s cievnou stopkou:femur prox.
5t04a.g↔ Transpozícia kost.tk.s cievnou stopkou:femur diaf.
5t04a.h↔ Transpozícia kost.tk.s cievnou stopkou:femur dist.
5t04b.d Transplantácia humán.demineraliz.kost.matrix:panva
5t04b.e↔ Transpl.humán.demineraliz.kost.matrix:krčok steh.k.
5t04b.f↔ Transpl.humán.demineraliz.kost.matrix:femur prox.
5t04b.g↔ Transpl.humán.demineraliz.kost.matrix:femur diaf.
5t04b.h↔ Transpl.humán.demineraliz.kost.matrix:femur dist.
5t04x.d Iné transplantácie/transpozície kostného tk:panva
5t04x.e↔ Iné transplantácie/transpozície kost.tk:krčok steh.k.
5t04x.f↔ Iné transplantácie/transpozície kost.tk:femur prox.
5t04x.g↔ Iné transplantácie/transpozície kost.tk:femur diaf.
5t04x.h↔ Iné transplantácie/transpozície kost.tk:femur dist.
5t050.d Implant.kost.cementu bez prísady ATB:panva
5t050.e↔ Impl.kost.cementu bez prísady ATB:krčok steh.k.
5t050.f↔ Impl.kost.cementu bez prísady ATB:femur prox.

| | |
|---|---|
| 5t050.g↔ | Impl.kost.cementu bez prísady ATB:femur diaf. |
| 5t050.h↔ | Impl.kost.cementu bez prísady ATB:femur dist. |
| 5t051.d | Implant.kost.cementu s prísadou ATB:panva |
| 5t051.e↔ | Impl.kost.cementu s prísadou ATB:krčok steh.k. |
| 5t051.f↔ | Impl.kost.cementu s prísadou ATB:femur prox. |
| 5t051.g↔ | Impl.kost.cementu s prísadou ATB:femur diaf. |
| 5t051.h↔ | Impl.kost.cementu s prísadou ATB:femur dist. |
| 5t052.d | Impl.keramickej kostnej náhrady:panva |
| 5t052.e↔ | Impl.keram.kost.náhrady:krčok steh.k. |
| 5t052.f↔ | Impl.keram.kost.náhrady:femur prox. |
| 5t052.g↔ | Impl.keram.kost.náhrady:femur diaf. |
| 5t052.h↔ | Impl.keram.kost.náhrady:femur dist. |
| 5t053.d | Impl.resorb.keramic.kost.náhrady:panva |
| 5t053.e↔ | Impl.resorb.keramic.kost.náhrady:krčok steh.k. |
| 5t053.f↔ | Impl.resorb.keramic.kost.náhrady:femur prox. |
| 5t053.g↔ | Impl.resorb.keramic.kost.náhrady:femur diaf. |
| 5t053.h↔ | Impl.resorb.keramic.kost.náhrady:femur dist. |
| 5t054.d | Impl.kovovej kost.náhrady:panva |
| 5t054.e↔ | Impl.kovovej kost.náhrady:krčok steh.k. |
| 5t054.f↔ | Impl.kovovej kost.náhrady:femur prox. |
| 5t054.g↔ | Impl.kovovej kost.náhrady:femur diaf. |
| 5t054.h↔ | Impl.kovovej kost.náhrady:femur dist. |
| 5t05x.d | Implantácia inej aloplast.kostnej náhrady:panva |
| 5t05x.e↔ | Impl.inej alopl.kost.náhr:krčok steh.k. |
| 5t05x.f↔ | Impl.inej alopl.kost.náhr:femur prox. |
| 5t05x.g↔ | Impl.inej alopl.kost.náhr:femur diaf. |
| 5t05x.h↔ | Impl.inej alopl.kost.náhr:femur dist. |
| 5t070.d | Revízia osteosyntet.materiálu bez jeho výmeny:panva |
| 5t070.e↔ | Revízia osteos.m.bez jeho výmeny:krčok steh.k. |
| 5t070.f↔ | Revízia osteos.m.bez jeho výmeny:femur prox. |
| 5t070.g↔ | Revízia osteos.m.bez jeho výmeny:femur diaf. |
| 5t070.h↔ | Revízia osteos.m.bez jeho výmeny:femur dist. |
| 5t075.d | Odstr.dynam.kompresív.skrutky, príp.revízia:panva |
| 5t077.e↔ | Odstr.vnútrodreň.klinca zaist.,príp.revíz:krčok steh.k. |
| 5t079.d | Odstr.klinca po transfixácii,pr.revíz:panva |
| 5t079.e↔ | Odstr.klinca po transfixácii,pr.revíz:krčok steh.k. |
| 5t07c.d | Odstr.uhlovej/kondylár.dlahy,príp.revíz:panva |
| 5t090.d | Sutúra periostu:panva |
| 5t090.e↔ | Sutúra periostu:krčok steh.kosti |
| 5t090.f↔ | Sutúra periostu:femur proxim. |
| 5t090.g↔ | Sutúra periostu:femur diafyz. |
| 5t090.h↔ | Sutúra periostu:femur dist. |
| 5t091.d | Dočasná epifyzeodéza:panva |
| 5t091.e↔ | Dočasná epifyzeodéza:krčok steh.kosti |
| 5t091.f↔ | Dočasná epifyzeodéza:femur proxim. |
| 5t091.h↔ | Dočasná epifyzeodéza:femur dist. |
| 5t092.d | Stála epifyzeodéza:panva |
| 5t092.e↔ | Stála epifyzeodéza:krčok steh.kosti |
| 5t092.f↔ | Stála epifyzeodéza:femur proxim. |
| 5t092.h↔ | Stála epifyzeodéza:femur dist. |
| 5t093.d | Liečebná epifyzeolýza:panva |
| 5t093.e↔ | Liečebná epifyzeolýza:krčok steh.kosti |
| 5t093.f↔ | Liečebná epifyzeolýza:femur proxim. |
| 5t093.h↔ | Liečebná epifyzeolýza:femur dis. |
| 5t09x.d | Ostatné OP na kostiach:panva |
| 5t09x.e↔ | Ost.OP na kostiach:krčok steh.k. |
| 5t09x.f↔ | Ostatné OP na kostiach:femur proximálny |
| 5t09x.g↔ | Ostatné OP na kostiach:femur diafyzárny |
| 5t09x.h↔ | Ostatné OP na kostiach:femur distál. |
| 5t100.g↔ | Otv.rep.jednoduch.zlom.v diafýze:femur:bez osteos. |
| 5t101.g↔ | Otv.rep.jednoduch.zlom.v diafýze:femur:skrutkou |
| 5t103.g↔ | Otv.rep.jednoduch.zlom.v diafýze:femur:št.dlahou |
| 5t104.g↔ | Otv.rep.jednoduch.zlom.v diafýze:femur:drôtom/serkl |
| 5t105.g↔ | Otv.rep.jednoduch.zlom.v diafýze:femur:dyn.kompr.skrut.v dl. |
| 5t106.g↔ | Otv.rep.jednod.zlom.v diafýze:femur:nezaist.predvŕt.intrm.kl |
| 5t107.g↔ | Otv.rep.jednod.zlom.v diafýze:femur:zaist.predvŕt.intrm.kl |
| 5t108.g↔ | Otv.rep.jednod.zlom.v diafýze:femur:iM kl.so zaist.pre kĺb.k |
| 5t109.g↔ | Otv.rep.jednod.zlom.v diafýze:femur:transfix.kl |
| 5t10a.g↔ | Otv.rep.jednod.zlom.v diafýz:femur:iM drôt.a prút |
| 5t10b.g↔ | Otv.rep.jednod.zlom.v diafýz:femur:uhlo.stab.dlahou |
| 5t10c.g↔ | Otv.rep.jednod.zlom.v diafýz:femur:uhl./kondyl.dl |
| 5t10t.g↔ | Otv.rep.jednod.zlom.v diafýz:femur:vonk.skelet.fix |
| 5t10v.g↔ | Otv.rep.jednod.zlom.v diafýz:femur:kruh.vonk.skelet.fix |
| 5t10x.g↔ | Otv.rep.jednod.zlom.v diafýz:femur:iným osteos.m |
| 5t10z.g↔ | Otv.rep.jednod.zlom.v diafýz:femur:rezorb.mat |
| 5t110.g↔ | Otv.rep.triešt.zlom.v diafýz:femur:bez osteosynt |
| 5t113.g↔ | Otv.rep.triešt.zlom.v diafýze:femur:št.dlahou |
| 5t114.g↔ | Otv.rep.triešt.zlom.v diafýze:femur:drôtom/serkl |
| 5t115.g↔ | Otv.rep.triešt.zlom.v diafýz:femur:dyn.kompr.skr.v dl. |
| 5t116.g↔ | Otv.rep.triešt.zlom.v diafýz:femur:nezaist.predvŕt.iM.kl |
| 5t117.g↔ | Otv.rep.triešt.zlom.v diafýz:femur:zaist.predvŕt.intramed.kl |
| 5t118.g↔ | Otv.rep.triešt.zlom.v diafýz:femur:iM klin.so zaist.pre kĺb.k |
| 5t11a.g↔ | Otv.rep.triešt.zlom.v diafýz:femur:iM.drôt a prút |
| 5t11b.g↔ | Otv.rep.triešt.zlom.v diafýz:femur:uhlo.stab.dlaha |
| 5t11c.g↔ | Otv.rep.triešt.zlom.v diafýz:femur:uhlo./kondyl.dlaha |
| 5t11t.g↔ | Otv.rep.triešt.zlom.v diafýz:femur:vonk.skelet.fix |
| 5t11v.g↔ | Otv.rep.triešt.zlom.v diafýz:femur:kruh.vonk.skelet.fix |
| 5t11x.g↔ | Otv.rep.triešt.zlom.v diafýz:femur:iným osteos.mat. |
| 5t11y.g↔ | Otv.rep.triešt.zlom.v diafýz:femur:bližšie neuč.mat |
| 5t120.e↔ | Otv.rep.jedn.zl.v kĺb.obl.krčok steh.k:bez osteosyntézy |
| 5t120.f↔ | Otv.rep.jedn.zl.v kĺb.obl.femur prox:bez osteosyntézy |
| 5t120.h↔ | Otv.rep.jedn.zl.v kĺb.obl.femur dist.:bez osteosyntéezy |
| 5t121.e↔ | Otv.rep.jedn.zl.v kĺb.obl.krčok steh.k:skrutkou |
| 5t121.f↔ | Otv.rep.jedn.zl.v kĺb.obl.femur prox:skrutkou |
| 5t121.h↔ | Otv.rep.jedn.zl.v kĺb.obl.femur dist:skrutkou |
| 5t123.e↔ | Otv.rep.jedn.zl.v kĺb.obl.krčok steh.k:štand.dlahou |
| 5t123.f↔ | Otv.rep.jedn.zl.v kĺb.obl.femur prox:štand.dlahou |
| 5t123.h↔ | Otv.rep.jedn.zl.v kĺb.obl.femur dist:štand.dlahou |
| 5t124.e↔ | Otv.rep.jedn.zl.v kĺb.obl.krčok steh.k:drôt/serkláž |
| 5t124.f↔ | Otv.rep.jedn.zl.v kĺb.obl.femur prox:drôt/serkláž |
| 5t124.h↔ | Otv.rep.jedn.zl.v kĺb.obl.femur dist:drôt/serkláž |
| 5t125.e↔ | Otv.rep.jedn.zl.v kĺb.obl.krčok steh.k:dyn.kompr.skrutka v dl |
| 5t125.f↔ | Otv.rep.jedn.zl.v kĺb.obl.femur prox:dyn.kompr.skrutka v dl |
| 5t125.h↔ | Otv.rep.jedn.zl.v kĺb.obl.femur dist:dyn.kompr.skrutka v dl |
| 5t128.e↔ | Otv.rep.jedn.zl.v kĺbe krčok steh.k:iM.klin.so zaist.pre kĺb.k |
| 5t128.f↔ | Otv.rep.jedn.zl.v kĺbe femur prox:iM.klin.so zaist.pre kĺb.k |
| 5t129.e↔ | Otv.rep.jedn.zl.v kĺb.obl.krčok steh.k.:transfix.klin. |
| 5t129.f↔ | Otv.rep.jedn.zl.v kĺb.obl.femur prox:transfix.klin. |
| 5t129.h↔ | Otv.rep.jedn.zl.v kĺb.obl.femur dist:transfix.klin. |
| 5t12a.e↔ | Otv.rep.jedn.zl.v kĺb.obl.krčok steh.k.:iM drôt,prút |
| 5t12a.f↔ | Otv.rep.jedn.zl.v kĺb.obl.femur prox.:iM drôt,prút |
| 5t12a.h↔ | Otv.rep.jedn.zl.v kĺb.obl.femur dist.:iM drôt,prút |
| 5t12b.e↔ | Otv.rep.jedn.zl.v kĺb.obl.krčok steh.k:uhlo.stab.dlaha |
| 5t12b.f↔ | Otv.rep.jedn.zl.v kĺb.obl.femur prox:uhlo.stab.dlaha |
| 5t12b.h↔ | Otv.rep.jedn.zl.v kĺb.obl.femur dist:uhlo.stab.dlaha |
| 5t12c.e↔ | Otv.rep.jedn.zl.v kĺb.obl.krčok steh.k:uhlo./kondyl.dl |
| 5t12c.f↔ | Otv.rep.jedn.zl.v kĺb.obl.femur prox:uhlo./kondyl.dl |
| 5t12c.h↔ | Otv.rep.jedn.zl.v kĺb.obl.femur dist:uhlo./kondyl.dl |
| 5t12d.h↔ | Otv.rep.jedn.zl.v kĺb.obl.femur dist:skobou |
| 5t12t.e↔ | Otv.rep.jedn.zl.v kĺb.obl.krčok steh.k:vonk.skelet.fix |
| 5t12t.f↔ | Otv.rep.jedn.zl.v kĺb.obl.femur prox:vonk.skelet.fix |
| 5t12t.h↔ | Otv.rep.jedn.zl.v kĺb.obl.femur dist:vonk.skelet.fix |
| 5t12v.e↔ | Otv.rep.jedn.zl.v kĺb.obl.krčok steh.k:kruh.vonk.skelet.fix |
| 5t12v.f↔ | Otv.rep.jedn.zl.v kĺb.obl.femur prox:kruh.vonk.skelet.fix |
| 5t12v.h↔ | Otv.rep.jedn.zl.v kĺb.obl.femur dist:kruh.vonk.skelet.fix |
| 5t12x.e↔ | Otv.rep.jedn.zl.v kĺb.obl.krčok steh.k:iným osteos.m |
| 5t12x.f↔ | Otv.rep.jedn.zl.v kĺb.obl.femur prox:iným osteos.m |
| 5t12x.h↔ | Otv.rep.jedn.zl.v kĺb.obl.femur dist:iným osteos.m |
| 5t12z.e↔ | Otv.rep.jedn.zl.v kĺb.obl.krčok steh.k:resorb.mat |
| 5t12z.f↔ | Otv.rep.jedn.zl.v kĺb.obl.femur prox:resorb.mat |
| 5t12z.h↔ | Otv.rep.jedn.zl.v kĺb.obl.femur dist:resorb.mat |
| 5t131.e↔ | Otv.rep.triešt.zl.v kĺb.obl.krčok steh.k:skrutkou |
| 5t131.f↔ | Otv.rep.triešt.zl.v kĺb.obl.femur prox:skrutkou |
| 5t131.h↔ | Otv.rep.triešt.zl.v kĺb.obl.femur dist:skrutkou |
| 5t133.e↔ | Otv.rep.triešt.zl.v kĺb.obl.krčok steh.k:št.dlahou |
| 5t133.f↔ | Otv.rep.triešt.zl.v kĺb.obl.femur prox:št.dlahou |
| 5t133.h↔ | Otv.rep.triešt.zl.v kĺb.obl.femur dist:št.dlahou |
| 5t134.e↔ | Otv.rep.triešt.zl.v kĺb.obl.krčok steh.k:drôt/serkláž |
| 5t134.f↔ | Otv.rep.triešt.zl.v kĺb.obl.femur prox:drôt/serkláž |
| 5t134.h↔ | Otv.rep.triešt.zl.v kĺb.obl.femur dist:drôt/serkláž |

| | |
|---|---|
| 5t135.e↔ | Otv.rep.triešt.zl.v kĺbe krčok steh.k:dyn.kompr.skrutka v dl |
| 5t135.f↔ | Otv.rep.triešt.zl.v kĺbe femur prox:dyn.kompr.skrutka v dl |
| 5t135.h↔ | Otv.rep.triešt.zl.v kĺbe femur dist:dyn.kompr.skrutka v dl |
| 5t137.e↔ | Otv.rep.triešt.zl.v kĺb.obl.krčok steh.k:zaist.intramed.kl |
| 5t137.f↔ | Otv.rep.triešt.zl.v kĺb.obl.femur prox:zaist.intramed.kl |
| 5t137.h↔ | Otv.rep.triešt.zl.v kĺb.obl.femur dist:zaist.intramed.kl |
| 5t138.e↔ | Otv.rep.triešt.zl.v kĺbe krčok steh.k:iM klin.so zaist.pre kĺb.k |
| 5t138.f↔ | Otv.rep.triešt.zl.v kĺbe femur prox:iM klin.so zaist.pre kĺb.k |
| 5t138.h↔ | Otv.rep.triešt.zl.v kĺbe femur dist:iM klin.so zaist.pre kĺb.k |
| 5t139.e↔ | Otv.rep.triešt.zl.v kĺb.obl.krčok steh.k:transfix.klin. |
| 5t139.f↔ | Otv.rep.triešt.zl.v kĺb.obl.femur prox:transfix.klin. |
| 5t139.h↔ | Otv.rep.triešt.zl.v kĺb.obl.femur dist:transfix.klin. |
| 5t13a.e↔ | Otv.rep.triešt.zl.v kĺb.obl.krčok steh.k:intramed.drôt a prút |
| 5t13a.f↔ | Otv.rep.triešt.zl.v kĺb.obl.femur prox:intramed.drôt a prút |
| 5t13a.h↔ | Otv.rep.triešt.zl.v kĺb.obl.femur dist:intramed.drôt a prút |
| 5t13b.e↔ | Otv.rep.triešt.zl.v kĺb.obl.krčok steh.k:uhlo.stabil.dlahou |
| 5t13b.f↔ | Otv.rep.triešt.zl.v kĺb.obl.femur prox:uhlo.stabil.dlahou |
| 5t13b.h↔ | Otv.rep.triešt.zl.v kĺb.obl.femur dist:uhlo.stabil.dlahou |
| 5t13c.e↔ | Otv.rep.triešt.zl.v kĺb.obl.krčok steh.k:uhl./kondyl.dl |
| 5t13c.f↔ | Otv.rep.triešt.zl.v kĺb.obl.femur prox:uhl./kondyl.dl |
| 5t13c.h↔ | Otv.rep.triešt.zl.v kĺb.obl.femur dist:uhl./kondyl.dl |
| 5t13d.h↔ | Otv.rep.triešt.zl.v kĺb.obl.femur dist:skobou |
| 5t13v.e↔ | Otv.rep.triešt.zl.v kĺb.obl.krčok steh.k:kruh.vonk.skel.fix |
| 5t13v.f↔ | Otv.rep.triešt.zl.v kĺb.obl.femur prox:kruh.vonk.skel.fix |
| 5t13v.h↔ | Otv.rep.triešt.zl.v kĺb.obl.femur dist:kruh.vonk.skel.fix |
| 5t13x.e↔ | Otv.rep.triešt.zl.v kĺb.obl.krčok steh.k:iným osteos.m |
| 5t13x.f↔ | Otv.rep.triešt.zl.v kĺb.obl.femur prox:iným osteos.m |
| 5t13x.h↔ | Otv.rep.triešt.zl.v kĺb.obl.femur dist:iným osteos.m |
| 5t13z.e↔ | Otv.rep.triešt.zl.v kĺb.obl.krčok steh.k:resorb.mat |
| 5t13z.f↔ | Otv.rep.triešt.zl.v kĺb.obl.femur prox:resorb.mat |
| 5t13z.h↔ | Otv.rep.triešt.zl.v kĺb.obl.femur dist:resorb.mat |
| 5t172 | Otv.repoz.zl.panv.kostí a panv.kruhu:drôtom |
| 5t174 | Otv.rep.zl.panv.kostí a panv.kruhu:ťahovou/serklážou |
| 5t17g | Otv.rep.zl.panv.kostí a panvového kruhu:závitnicou |
| 5t17h | Otv.rep.zlom.:okraj panv.kostí:skrutkou |
| 5t17k | Otv.rep.zlom:zadná č.panv.kruhu:skrutkou |
| 5t17n | Otv.rep.zlom:pred. č.panv.kruhu:uhlovost.dl |
| 5t17o | Otv.rep.zlom:zadná č.panv.kruhu:uhlovost.dl |
| 5t17r | Otv.repoz.zlom:predná č.panv.kruhu:dlahou |
| 5t17s | Otv.rep.zlom: zadná č.panv.kruhu:dlahou |
| 5t17t | Otv.rep.zlom.panv.kostí a panv.kruhu:vonk.skelet.fix. |
| 5t17u | Otv.rep.panv.kostí a panv.kruhu:vnút.skeletár.fixátorom |
| 5t17x | Otv.rep.zl.panv.kostí a panv.kruhu:iným osteos.m. |
| 5t17z | Otv.rep.zl.panv.kostí a panv.kruhu:resorb.mat. |
| 5t18i↔ | Otv.repoz.zl:predná č.acetabula a hlavy femuru:skrutkou |
| 5t18j↔ | Otv.repoz.zl:zadná č.acetabula a hlavy femuru:skrutkou |
| 5t18n↔ | Otv.repoz.zl:pred.č.acetabula a hl.femuru:uhlo.stab.dlahou |
| 5t18o↔ | Otv.repoz.zl:zad.č.acetabula a hlavy femoru:uhlo.stabil.dl. |
| 5t18p↔ | Otv.repoz.zl:predná č.acetabula a hlavy femuru:dlahou |
| 5t18q↔ | Otv.repoz.zl:zadná č.acetabula a hlavy femuru:dlahou |
| 5t18t↔ | Otv.rep.zl.acetabula a hlavy femuru:vonk.skelet.fixátorom |
| 5t18x↔ | Otv.rep.zl.acetabula a hlavy femuru:iným osteos.mat. |
| 5t18y↔ | Otv.rep.zl.acetabula a hlavy femuru:bližšie nešpec.mat. |
| 5t190.e↔ | Otv.rep.luxácie:iliosakrálny kĺb:bez osteosyntézy |
| 5t190.g↔ | Otv.rep.luxácie:bedrový kĺb:bez osteosyntézy |
| 5t191.e↔ | Otv.rep.luxácie:iliosakrálny kĺb:skrutkou |
| 5t191.g↔ | Otv.rep.luxácie:bedrový kĺb:skrutkou |
| 5t193.e↔ | Otv.rep.luxácie:iliosakrálny kĺb:skrutkou |
| 5t193.g↔ | Otv.rep.luxácie:bedrový kĺb:skrutkou |
| 5t194.e↔ | Otv.rep.luxácie:iliosakrálny kĺb:drôt/serkláž |
| 5t194.g↔ | Otv.rep.luxácie:bedrový kĺb:drôt/serkláž |
| 5t19a.g↔ | Otv.rep.luxácie:bedr.kĺb:intramedulárnym klin |
| 5t19b.e↔ | Otv.rep.luxácie:iliosakrálny kĺb:uhlo.stabil.dlahou |
| 5t19b.g↔ | Otv.rep.luxácie:bedrový kĺb:uhlo.stabil.dlahou |
| 5t19d.e↔ | Otv.rep.luxácie:iliosakrálny kĺb:skobou |
| 5t19d.g↔ | Otv.rep.luxácie:bedrový kĺb:skobou |
| 5t19t.e↔ | Otv.rep.luxácie:iliosakrálny kĺb:vonk.skelet.fix |
| 5t19t.g↔ | Otv.rep.luxácie:bedr.kĺb:vonk.skelet.fix |
| 5t19x.e↔ | Otv.rep.luxácie:iliosakrálny kĺb:iným osteos.mat |
| 5t19x.g↔ | Otv.rep.luxácie:bedrový kĺb:iným osteos.mat |
| 5t19z.e↔ | Otv.rep.luxácie:iliosakrálny kĺb:rezorb.mat |
| 5t19z.g↔ | Otv.rep.luxácie:bedrový kĺb:rezorb.mat |
| 5t211.d | Zat.rep.zl./epifyzeolýzy:panva:skrutkou |
| 5t211.e↔ | Zat.rep.zl./epifyzeolýzy:krčok steh.k.:skrutkou |
| 5t211.f↔ | Zat.rep.zl./epifyzeolýzy:femur prox.:skrutkou |
| 5t211.g↔ | Zat.rep.zl./epifyzeolýzy:femur diafyzárny:skrutkou |
| 5t211.h↔ | Zat.rep.zl./epifyzeolýzy:femur distál.:skrutkou |
| 5t213.d | Zat.rep.zl./epifyzeolýzy:panva:štandard.dlahou |
| 5t213.e↔ | Zat.rep.zl./epifyzeolýzy:krčok steh.k:štandard.dlahou |
| 5t213.f↔ | Zat.rep.zl./epifyzeolýzy:femur prox:štandard.dlahou |
| 5t213.g↔ | Zat.rep.zl./epifyzeolýzy:femur diafyzárny:štandard.dlahou |
| 5t213.h↔ | Zat.rep.zl./epifyzeolýzy:femur distál.:štandard.dlahou |
| 5t214.d | Zat.rep.zl./epifyzeolýzy:panva:drôt./serkláž |
| 5t214.e↔ | Zat.rep.zl./epifyzeolýzy:krčok steh.k.:drôt./serkláž |
| 5t214.f↔ | Zat.rep.zl./epifyzeolýzy:femur prox.:drôt./serkláž |
| 5t214.g↔ | Zat.rep.zl./epifyzeolýzy:femur diafyzárny:drôt./serkláž |
| 5t214.h↔ | Zat.rep.zl./epifyzeolýzy:femur distál.:drôt./serkláž |
| 5t215.e↔ | Zat.rep.zl./epifyzeolýzy:krčok steh.k:dyn.kompr.skr.v dl. |
| 5t215.f↔ | Zat.rep.zl./epifyzeolýzy:femur prox:dyn.kompr.skr.v dl. |
| 5t215.g↔ | Zat.rep.zl./epiphyzeol:femur diaf:dyn.kompr.skrutka v dl. |
| 5t215.h↔ | Zat.rep.zl./epifyzeolýzy:femur dist:dyn.kompr.skr.v dl. |
| 5t216.e↔ | Zat.rep.zl./epifyzeol:krčok steh.k.:nezaist.predvŕt.iM klin |
| 5t216.f↔ | Zat.rep.zl./epifyzeol:femur prox.:nezaist.predvŕt.iM klin |
| 5t216.g↔ | Zat.rep.zl./epifyzeol:femur diafyz:nezaist.predvŕt.iM klin |
| 5t216.h↔ | Zat.rep.zl./epifyzeol:femur distál.:nezaist.predvŕt.iM klin |
| 5t217.e↔ | Zat.rep.zl./epifyzeol:krčok steh.k.:zaist.intramedul.kl |
| 5t217.f↔ | Zat.rep.zl./epifyzeol:femur prox.:zaist.intramedul.kl |
| 5t217.g↔ | Zat.rep.zl./epifyzeol:femur diafyzárny:zaist.intramedul.kl |
| 5t217.h↔ | Zat.rep.zl./epifyzeol:femur distál.:zaist.intramedul.kl |
| 5t218.e↔ | Zat.rep.zl./epifyzeol:krčok steh.k.:iM klin so zaist.kĺb.k |
| 5t218.f↔ | Zat.rep.zl./epifyzeol:femur prox.:iM klin so zaist.kĺb.k |
| 5t218.g↔ | Zat.rep.zl./epifyzeol:femur diafyzárny:iM klin so zaist.kĺb.k |
| 5t218.h↔ | Zat.rep.zl./epifyzeol:femur distál.:iM klin so zaist.kĺb.k |
| 5t219.d | Zatvv.repoz.zlom./epifyzeolýzy:panva:transfix.klin |
| 5t219.e↔ | Zatv.rep.zl./epifyzeolýzy:krčok steh.k.:transf.kl. |
| 5t219.f↔ | Zatv.rep.zl./epifyzeolýzy:femur prox.:transf.kl. |
| 5t219.g↔ | Zatv.rep.zl./epifyzeolýzy:femur diafyz:transfix.kl. |
| 5t219.h↔ | Zatv.rep.zl./epifyzeolýzy:femur distál:transf.kl. |
| 5t21a.e↔ | Zatv.repoz.zl./epifyzeol:krčok.st.k:iM drôt,prút |
| 5t21a.f↔ | Zatv.repoz.zl./epifyzeol:femur prox:iM drôt,prút |
| 5t21a.g↔ | Zatv.repoz.zl./epifyzeol:fem.diaf:iM drôt,prút |
| 5t21a.h↔ | Zatv.repoz.zl./epifyzeol:fem.dist:iM drôt,prút |
| 5t21b.d | Zatv.repoz.zl./epifyzeol:panva:uhlo.stab.dlahou |
| 5t21b.e↔ | Zatv.repoz.zl./epifyzeol:krčok steh.k:uhlo.stab.dl |
| 5t21b.f↔ | Zatv.repoz.zl./epifyzeol:femur prox:uhlo.stab.dl |
| 5t21b.g↔ | Zatv.repoz.zl./epifyzeol:femur diaf:uhlo.stab.dl |
| 5t21b.h↔ | Zatv.repoz.zl./epifyzeol:femur dist:uhlo.stab.dl |
| 5t21c.e↔ | Zatv.repoz.zl./epifyzeol:krčok steh.k:uhl./kondyl.dl |
| 5t21c.f↔ | Zatv.repoz.zl./epifyzeol:femur prox:uhl./kondyl.dlahou |
| 5t21c.g↔ | Zatv.repoz.zl./epifyzeol:femur diaf:uhl./kondyl.dl |
| 5t21c.h↔ | Zatv.repoz.zl./epifyzeol:femur dist:uhl./kondyl.dl |
| 5t21t.d | Zatv.repoz.zl./epifyzeol:panva:vonk.skelet.fix |
| 5t21t.e↔ | Zatv.repoz.zl./epifyzeol:krčok steh.k.:vonk.skelet.fix |
| 5t21t.f↔ | Zatv.repoz.zl./epifyzeol:femur prox:vonk.skelet.fix |
| 5t21t.g↔ | Zatv.repoz.zl./epifyzeol:femur diaf:vonk.skelet.fix |
| 5t21t.h↔ | Zatv.repoz.zl./epifyzeol:femur dist:vonk.skelet.fix |
| 5t21v.d | Zatv.repoz.zl./epifyzeol:panva:kruh.vonkaj.fix |
| 5t21v.f↔ | Zatv.repoz.zl./epifyzeol:femur prox.:kruh.vonkaj.fix |
| 5t21v.g↔ | Zatv.repoz.zl./epifyzeol:femur diaf.:kruh.vonkaj.fix |
| 5t21v.h↔ | Zatv.repoz.zl./epifyzeol:femur dist:kruh.vonkaj.fix |
| 5t21x.d | Zatv.repoz.zl./epifyzeol:panva:iným osteosynt.mat. |
| 5t21x.e↔ | Zatv.repoz.zl./epifyzeol:krčok steh.k.:iným osteos.m. |
| 5t21x.f↔ | Zatv.repoz.zl./epifyzeol:femur prox:iným osteos.m. |
| 5t21x.g↔ | Zatv.repoz.zl./epifyzeol:femur diaf:iným osteos.m. |
| 5t21x.h↔ | Zatv.repoz.zl./epifyzeol:femur dist:iným osteos.m. |
| 5t21z.d | Zatv.repoz.zl./epifyzeol:panva:rezorb.mat |
| 5t21z.e↔ | Zatv.repoz.zl./epifyzeol:krčok steh.k.:rezorb.mat |
| 5t21z.f↔ | Zatv.repoz.zl./epifyzeol:femur prox:rezorb.mat |
| 5t21z.g↔ | Zatv.repoz.zl./epifyzeol:femur diaf:rezorb.mat |
| 5t21z.h↔ | Zatv.repoz.zl./epifyzeol:femur dist:rezorb.mat |

5t221.e↔ Zatv.rep.luxácie.iliosakrálny kĺb:skrutkou
5t224.e↔ Zatv.rep.luxácie.iliosakrálny kĺb:drôt/serkláž
5t22t.e↔ Zatv.rep.luxácie.iliosakrálny kĺb:vonk.skelet.fix
5t22x.e↔ Zatv.rep.luxácie:iliosakrálny kĺb:iným osteos.mat
5t22z.e↔ Zatv.rep.luxácie.iliosakrálny kĺb:rezorb.mat
5t300.g↔ O.ch.artrotómia,kapsulotómia:bedr.kĺb
5t301.g↔ O.ch.aseptická preplach.drenáž:bedr.kĺb
5t303.g↔ O.ch.debridement:bedrový kĺb
5t306.e↔ O.ch.mobilizácia kĺbu(artrolýza):ilios.kĺb
5t306.g↔ O.ch.mobilizácia kĺbu(artrolýza):bedr.kĺb
5t307.g↔ O.ch.odstr.periartikulár.osifikácií:bedr.kĺb
5t308.g↔ O.ch.odstránenie voľných telies:bedr.kĺb
5t30a.g↔ O.ch.vloženie nosiča lieku:bedrový kĺb
5t30b.g↔ O.ch.odstránenie nosiča lieku:bedrový kĺb
5t30c.g↔ O.ch.odstr.častí a zvyškov väzov:bedr.kĺb
5t310.g↔ O.ch.excizia chor.zmen.č.kĺb.chrup:bedr.kĺb
5t311.g↔ O.ch.refixácia osteochondrál.fragmentu:bedr.kĺb
5t312.e↔ O.ch.subchondrál.spongioplast.s fix.fragmiliosakr.kĺb
5t312.f O.ch.subchondrál.spongioplast.s fix.fragm:symfýza
5t312.g↔ O.ch.subchondrál.spongioplast.s fix.fragmbedr.kĺb
5t317.e↔ O.ch.transplant.chrupavky:iliosakrálny kĺb
5t317.g↔ O.ch.transplant.chrupavky:bedr.kĺb
5t318.g↔ O.ch.odobratie chrupavk.transplantátu:bedr.kĺb
5t31a.e↔ O.ch.implant.in vitro vytvor.tk.kultúry:iliosakr.kĺb
5t31a.g↔ O.ch.implant.in vitro vytvor.tk.kultúry:bedr.kĺb
5t31a.h↔ O.ch.implant.in vitro vytvor.tk.kultúry:kolen.kĺb
5t31c.g↔ O.ch.vyhlad.chrupav[chondroplast]:bedr.kĺb
5t31d.e↔ Subchondr.otvor.kosti:iliosakrál.kĺb
5t31d.g↔ Subchondr.otvor.kosti:bedr.kĺb
5t31h.e↔ O.ch.OP chrupav.s tx.chondroc.autol.ind.matrix:iliosakr.k.
5t31h.g↔ O.ch.OP chrupavky s tx.chondroc.autol.ind.matrix:bedr.k
5t31h.h↔ O.ch.OP chrupavky s tx.chondroc.autol.ind.matrix:kol.k
5t31j.g↔ O.ch.impl.neindivid.metal.náhrady chrupav:bedr.k
5t31k.e↔ O.ch.subchodrál.otv.kosti s vlož.nebunk.impl:iliosakr.k
5t31k.g↔ O.ch.subchodrál.otv.kosti s vlož.nebunk.impl:bedr.kĺb
5t31x.g↔ Iné otv.chir.OP na kĺbe a menisk:bedr.kĺb
5t382↔ Artrodéza bedrového kĺbu
5t390.g↔ O.ch.rozdel/prerušenie väzu:bedr.kĺb
5t391.g↔ Otv.ch.artroríza:bedr.kĺb
5t392.g↔ O.ch.dočasné fixácie:bedr.kĺb
5t39x.g↔ Iné otv.ch.OP na kĺboch:bedr.kĺb
5t51a↔ Odstr.povrch.protézy.hl.femuru typu hip resurf.
5t51b↔ Odstránenie acetabulárnej komponenty bedr.kĺbu
5t51c↔ Odstr.antiluxačnej acetabulár.komponenty bedr.kĺbu
5t51d↔ Odstr.snap fit acetabulárnej komponenty bedrového kĺbu
5t51h↔ Odstránenie povrchovej náhradnej protézy bedrového kĺbu
5t51x↔ Ostatné revízie, výmeny/odstr.endoprotézy bedr.kĺbu
5t590.0↔ Artroplast.bedr.kĺbu s osteotómiou bedra:jednoduchá ost.
5t590.1↔ Artroplast.bedr.kĺbu s osteotómiou bedra:tripleosteotómia
5t590.x↔ Artroplastika bedrového kĺbu s osteotómiou bedra:ostatné
5t591↔ Plastika striešky acetabula
5t592↔ Girdlestonova resekcia na bedr.kĺbe, primárna
5t910↔ Replantácia v oblasti stehna
5t990 Borggreveplastika na pohybovom aparáte

08
I08

## Výkon I08-7

5t500.0↔ Impl.totál.endoprotézy bedr.kĺbu,necement.
5t500.1↔ Implantácia totál.endoprotézy bedr.kĺbu, cement.
5t500.2↔ Impl.totál.endoprotézy bedr.kĺbu,hybrid čiastoč.cement.
5t502.0↔ Impl.totál.špeciál.endoprotézy bedr.kĺbu, necementovaná
5t502.1↔ Impl.totál.špeciál.endoprotézy bedr.kĺbu, cementovaná
5t502.2↔ Impl.totál.špeci.endoprotézy bedr.kĺbu, hybrid.čiast.cement.
5t503.0↔ Implant.cervikokapitál.protézy bedr.kĺbu,necement.
5t503.1↔ Implantácia cervikokapitálnej protézy bedr.kĺbu,cement.
5t504.0↔ Impl.bipolár.cervikokapit.protézy bedr.kĺbu,necement.
5t504.1↔ Impl.bipolár.cervikokapit.protézy bedr.kĺbu,cement.
5t505.0↔ Impl.antiluxač.acetabulár.komponenty bedr.kĺbu,necement.
5t505.1↔ Impl.antiluxačnej acetabulár.komponenty bedr.kĺbu,cement.
5t507.0↔ Impl.snap fit acetabulár.komponenty bedr.kĺbu,necement.
5t507.1↔ Impl.snap fit acetabulár.komponenty bedr.kĺbu,cement.
5t507.2↔ Impl.snap fit acetabulár.komponenty bedr.kĺbu, hybridná
5t508.0↔ Impl.povrch.protézy hl. femuru hip resurfacing,necement.
5t508.1↔ Impl.povrch.protézy hlavice femuru hip resurfacing,cement.
5t508.2↔ Impl.povrch.protézy hlavice femuru hip resurfacing,hybrid.
5t509.00↔ Impl.metaf.prot.hl.femuru s k.driek.bez acet.komp.,necemen.
5t509.01↔ Impl.metaf.prot.hl.femuru s k.driek.bez aceta.komp.,cement.
5t509.10↔ Impl.metafyz.protézy hl.femuru.s kr.dr.s acet.komp.,necem.
5t509.11↔ Impl.metafyz.protézy hl.femuru.s kr.dr.s acet.kom.,cem.
5t509.12↔ Impl.metafyz.prot.hl.femuru.s kr.dr.s acet.kom.,hybrid č.cem.
5t50x.0↔ Iné implant.endoprotézy bedr.kĺbu,necement
5t50x.1↔ Iné implantácie endoprotézy bedr.kĺbu,cement
5t50x.2↔ Iné implantácie endoprotézy bedr.kĺbu,hybrid
5t511.2↔ Vým.femor.kompon.protézy hl.femuru na špeciál.prot.hl.fem.
5t511.3↔ Vým.femor.komponen.protézy hl.femuru na bipol.prot.hl.f.
5t511.4↔ Výmena femorálnej komponenty hlavičky protézy
5t511.80↔ Výmena femor.komp.pr.hl.fem.na tot.necem.prot.hl.fem.
5t511.81↔ Výmena femor.komp.pr.hl.femuru na tot.cem.prot.hl.fem.
5t511.82↔ Vým.femor.komponenty pr.hl.femuru na tot.hybrid.pr.hl.fem.
5t511.x↔ Vým.femorálnej komp.protézy hl.femuru,ostatné
5t512.10↔ Vým.acetab.komponenty bed.kĺbu na acetab.komp.,necem.
5t512.11↔ Vým.acetabulár.komp.bed.kĺbu na acetab.komp.,cem.
5t512.20↔ Vým.acet.komp.bedra na acet.komp,necem.s vým.hl.
5t512.21↔ Vým.acet.komp.bedra na acet.komp,cem.s vým.hl.
5t512.3↔ Vým.acetabulár.kompenty bedra na špeciál.prot.hl.f.
5t512.80↔ Vým.acetab.komp.bedra na tot.necem.prot.hl.fem.
5t512.81↔ Vým.acetab.komp.bedra na tot.cement.prot.hl.fem.
5t512.82↔ Vým.acetabulár.komp.bedra na tot.hybr.pr.hl.fem.
5t512.x↔ Vým.acetabulárnej komponenty bedra,ost.
5t513.2↔ Vým.cement.TEP bedr.kĺbu na špec.prot.hl.femuru
5t513.80↔ Vým.cement.TEP bedr.kĺbu na tot.necem.prot.hl.fem.
5t513.81↔ Vým.cement.TEP bedr.kĺbu na tot.cem.pr.hl.fem.
5t513.82↔ Vým.cement.TEP bedr.kĺbu na tot.hybr.pr.hl.f.
5t513.x↔ Výmena cement.TEP bedr.kĺbu,ostatné
5t514.2↔ Vým.necement.TEP bedr.kĺbu na špec.prot.hl.fem.
5t514.80↔ Vým.necem.TEP bedr.kĺbu na tot.necem.prot.hl.fem.
5t514.81↔ Vým.necem.TEP bedr.kĺbu na tot.cem.pr.hl.fem.
5t514.82↔ Vým.necem.TEP bedr.kĺbu na totál.hybr.prot.hl.fem.
5t514.x↔ Vým.necement.totát.endoprotézy bedr.kĺbu,ostat.
5t515.2↔ Vým.hybrid.TEP bedr.kĺbu na špec.prot.hl.fem.
5t515.80↔ Vým.hybrid.TEP bedr.kĺbu na totál.necem.prot.hl.fem.
5t515.81↔ Vým.hybrid.TEP bedr.kĺbu na tot.cem.pr.hl.fem.
5t515.82↔ Vým.hybrid.TEP bedr.kĺbu na tot.hybr.prot.hl.fem.
5t515.x↔ Výmena hybridnej totálnej endoprotézy bedr.kĺbu,ost.
5t516.2↔ Vým.TEP bedr.kĺbu na špec.pr.hl.femuru
5t516.80↔ Vým.TEP bedr.kĺbu na špec.tot.necem.prot.hl.fem.
5t516.81↔ Vým.TEP bedr.kĺbu na špec.totál.cemen.prot.hl.fem.
5t516.82↔ Vým.TEP bedr.kĺbu na špec.tot.hybr.prot.hl.fem.
5t516.x↔ Výmena tot.endoprotézy bedr.kĺbu na špeciálnu,ostatné
5t51f.2↔ Vým.bipol.cervikap.prot.bedr.kĺbu na špec.prot.hl.fem.
5t51f.31↔ Vým.bipol.cervikap.prot.bedr.kĺbu na bip.cem.cervikap.prot.
5t51f.80↔ Vým.bipol.cervikap.prot.bedr.kĺ na tot.necem.pr.hl.fem.
5t51f.81↔ Vým.bipol.cervikap.prot.bedr.kĺ na tot.cemen.pr.hl.f.
5t51f.82↔ Vým.bipol.cervkap.prot.bedr.kĺ na tot.hybr.pr.hl.fem.
5t51f.x↔ Vým.bipol.cervikokap.protézy bedr.kĺbu,ostatné
5t51g.2↔ Výmena povrch.pr.hl.f.hip resurf.na špec.protézu hl.femuru
5t51g.50↔ Vým.povrch.pr.hl.f.hip resurf.na povr.pr.hl.f.hip resurf,necem
5t51g.51↔ Vým.povrch.pr.hl.f.hip resurf.na na povr.pr.hl.f.hip resurf,cem
5t51g.80↔ Vým.povrch.pr.hl.fem.hip resurf.na tot.necem.prot.hl.fem.
5t51g.81↔ Vým.povrch.protézy hl.f.hip resurf.na totál.cem.prot.hl.fem.
5t51g.82↔ Vým.povrch.pr.hl.f.hip resurf.na tot.hybr.prot.hl.fem.
5t51g.x↔ Vým.povrch.protézy hl.femuru typ.hip resurf.,ost.
5t51j.2↔ Vým.metafyz.prot.hl.fem.s krát.driek.na špec.protézu.hl.fem
5t51j.80↔ Vým.metafyz.prot.hl.f.s krát.driek.na tot.necem.pr.hl.fem.
5t51j.81↔ Vým.metafyz.prot.hl.f.s krát.driek.na tot.cem.pr.hl.fem.
5t51j.82↔ Vým.metafyz.prot.hl.f.s krát.driek.na tot.hybr.pr.hl.fem.
5t51j.x↔ Vým.metafyz.protézy hl.femuru s krátkym driek.,ost.

## Výkon I08-8

| | |
|---|---|
| 13t20.4 | Biopsia s incíziou chrbtice |
| 13t30.2↔ | Biopsia s incíz.v obl.lakťového kĺbu a burzy |
| 13t30.5↔ | Biopsia s incíz.v obl.kĺbov a burzy chrbtice |
| 5a30j | Použ.stabilizač.osteosynt.mat.po plast.defektu neurál.rúry |
| 5t003.1↔ | Drenáž:humerus proximál. |
| 5t003.2↔ | Drenáž:humerus diafyz. |
| 5t003.3↔ | Drenáž:humerus distál. |
| 5t003.4↔ | Drenáž:radius proximal. |
| 5t003.5↔ | Drenáž:radius diafyz. |
| 5t003.6↔ | Drenáž:radius distál. |
| 5t003.7↔ | Drenáž:ulna proximál. |
| 5t003.8↔ | Drenáž:ulna diafyz. |
| 5t003.9↔ | Drenáž:ulna distál. |
| 5t004.1↔ | Sept,asept.incíz.-komb.s ď.incíz.s vlož.nosiča s liek:hum.prox. |
| 5t004.2↔ | Sept,asept.incíz.-komb.s ď.incíz.s vlož.nosiča s liek:humer diaf. |
| 5t004.3↔ | Sept,asept.incí.-komb.s ď.incíz.s vlož.nosiča s liek:humer dist. |
| 5t004.4↔ | Sept,asept.incíz.-komb.s ď.incí.s vlož.nosiča s liek:radius pr. |
| 5t004.5↔ | Sept,asept.incí.-komb.s ď.incíz.s vlož.nosiča s liek:rad.diaf. |
| 5t004.6↔ | Sept,asept.incí.-komb.s ď.incí.s vlož.nosiča s liek:radius dist. |
| 5t004.7↔ | Sept,asept.incí.-komb.s ď.incíz.s vlož.nosiča s liek:ulna prox. |
| 5t004.8↔ | Sept,asept.incíz.-komb.s ď.incíz.s vlož.nosiča s liek:ulna diaf. |
| 5t004.9↔ | Sept.,asept.incíz.-komb.s ď.incíz.s vlož.nosiča s liek:ulna dist |
| 5t005.1↔ | Odstr.cudz.telesa:humerus proxim. |
| 5t005.2↔ | Odstr.cudz.telesa:humerus diafyz. |
| 5t005.3↔ | Odstr.cudz.telesa:humerus distál. |
| 5t005.4↔ | Odstr.cudz.telesa:radius prox. |
| 5t005.5↔ | Odstr.cudz.telesa:radius diafyz. |
| 5t005.6↔ | Odstr.cudz.telesa:radius distál. |
| 5t005.7↔ | Odstr.cudz.telesa:ulna proximál. |
| 5t005.8↔ | Odstr.cudz.telesa:ulna diafyz. |
| 5t005.9↔ | Odstr.cudz.telesa:ulna distál. |
| 5t006.1↔ | Debridement (odstr.nekrotickej kosti):humerus prox. |
| 5t006.2↔ | Debridement (odstr.nekrotickej kosti):humerus diafyz. |
| 5t006.3↔ | Debridement (odstr.nekrotickej kosti):humerus dist. |
| 5t006.4↔ | Debridement (odstr.nekrotickej kosti):radius prox. |
| 5t006.5↔ | Debridement (odstr.nekrotickej kosti):radius diaf. |
| 5t006.6↔ | Debridement (odstr.nekrotickej kosti):radius distál. |
| 5t006.7↔ | Debridement (odstr.nekrotickej kosti):ulna prox. |
| 5t006.8↔ | Debridement (odstr.nekrotickej kosti):ulna diafyz. |
| 5t006.9↔ | Debridement (odstr.nekrotickej kosti):ulna distálna |
| 5t007.1↔ | Odstr.sekvestrov:humerus proximál. |
| 5t007.2↔ | Odstr.sekvestrov:humerus diafyz. |
| 5t007.3↔ | Odstr.sekvestrov:humerus distál. |
| 5t007.4↔ | Odstr.sekvestrov:radius proximal. |
| 5t007.5↔ | Odstr.sekvestrov:radius diafyz. |
| 5t007.6↔ | Odstr.sekvestrov:radius distál. |
| 5t007.7↔ | Odstr.sekvestrov:ulna proximál. |
| 5t007.8↔ | Odstr.sekvestrov:ulna diafyz. |
| 5t007.9↔ | Odstr.sekvestrov:ulna distál. |
| 5t008.1↔ | Odstr.sekvestrov a vlož.nosiča s liekom:humerus prox. |
| 5t008.2↔ | Odstr.sekvestrov a vlož.nosiča s liekom:humerus diafyz. |
| 5t008.3↔ | Odstr.sekvestrov a vlož.nosiča s liekom:humerus dist. |
| 5t008.4↔ | Odstr.sekvestrov a vlož.nosiča s liekom:radius prox. |
| 5t008.5↔ | Odstr.sekvestrov a vlož.nosiča s liekom:radius diaf. |
| 5t008.6↔ | Odstr.sekvestrov a vlož.nosiča s liekom:radius distál. |
| 5t008.7↔ | Odstr.sekvestrov a vlož.nosiča s liekom:ulna prox. |
| 5t008.8↔ | Odstr.sekvestrov a vlož.nosiča s liekom:ulna diafyz. |
| 5t008.9↔ | Odstr.sekvestrov a vlož.nosiča s liekom:ulna distál. |
| 5t00a.1↔ | Vloženie nosiča s liekom:humerus proximál. |
| 5t00a.2↔ | Vloženie nosiča s liekom:humerus diafyz. |
| 5t00a.3↔ | Vloženie nosiča s liekom:humerus distál. |
| 5t00a.4↔ | Vloženie nosiča s liekom:radius proximal |
| 5t00a.5↔ | Vloženie nosiča s liekom:radius diafýza |
| 5t00a.6↔ | Vloženie nosiča s liekom:radius distál. |
| 5t00a.7↔ | Vloženie nosiča s liekom:ulna proximálna |
| 5t00a.8↔ | Vloženie nosiča s liekom:ulna diafyzárna |
| 5t00a.9↔ | Vloženie nosiča s liekom:ulna distálna |
| 5t00b.1↔ | Odstr.nosiča s liekom:humerus proximálny |
| 5t00b.2↔ | Odstr.nosiča s liekom:humerus diafýza |
| 5t00b.3↔ | Odstr.nosiča s liekom:humerus distál. |
| 5t00b.4↔ | Odstr.nosiča s liekom:radius proximal |
| 5t00b.5↔ | Odstr.nosiča s liekom:radius diafýza |
| 5t00b.6↔ | Odstr.nosiča s liekom:radius distál. |
| 5t00b.7↔ | Odstr.nosiča s liekom:ulna proximálna |
| 5t00b.8↔ | Odstr.nosiča s liekom:ulna diafyzárna |
| 5t00b.9↔ | Odstr.nosiča s liekom:ulna distálna |
| 5t00x.1↔ | Iné septické a aseptické incízie:humerus proximálny |
| 5t00x.2↔ | Iné septické a aseptické incízie:humerus diafýza |
| 5t00x.3↔ | Iné septické a aseptické incízie:humerus distál. |
| 5t00x.4↔ | Iné septické a aseptické incízie:radius prox. |
| 5t00x.5↔ | Iné septické a aseptické incízie:radius diafýza |
| 5t00x.6↔ | Iné septické a aseptické incízie:radius distál. |
| 5t00x.7↔ | Iné septické a aseptické incízie:ulna proximálna |
| 5t00x.8↔ | Iné septické a aseptické incízie:ulna diafyzárna |
| 5t00x.9↔ | Iné septické a aseptické incízie:ulna distálna |
| 5t010.1↔ | Valgotizačná osteotómia:humerus proximálny |
| 5t010.2↔ | Valgotizačná osteotómia:humerus diafýza |
| 5t010.3↔ | Valgotizačná osteotómia:humerus distál. |
| 5t010.4↔ | Valgotizačná osteotómia:radius proximal |
| 5t010.5↔ | Valgotizačná osteotómia:radius diafýza |
| 5t010.6↔ | Valgotizačná osteotómia:radius distál. |
| 5t010.7↔ | Valgotizačná osteotómia:ulna proximálna |
| 5t010.8↔ | Valgotizačná osteotómia:ulna diafyzárna |
| 5t010.9↔ | Valgotizačná osteotómia:ulna distálna |
| 5t011.1↔ | Varotizačná osteotómia:humerus proximálny |
| 5t011.2↔ | Varotizačná osteotómia:humerus diafýza |
| 5t011.3↔ | Varotizačná osteotómia:humerus distál. |
| 5t011.4↔ | Varotizačná osteotómia:radius proximal |
| 5t011.5↔ | Varotizačná osteotómia:radius diafýza |
| 5t011.6↔ | Varotizačná osteotómia:radius distál. |
| 5t011.7↔ | Varotizačná osteotómia:ulna proximálna |
| 5t011.8↔ | Varotizačná osteotómia:ulna diafyzárna |
| 5t011.9↔ | Varotizačná osteotómia:ulna distálna |
| 5t012.1↔ | (De)-rotačná osteotómia:humerus proximálny |
| 5t012.2↔ | (De)-rotačná osteotómia:humerus diafýza |
| 5t012.3↔ | (De)-rotačná osteotómia:humerus distál. |
| 5t012.5↔ | (De)-rotačná osteotómia:radius diafýza |
| 5t012.6↔ | (De)-rotačná osteotómia:radius distál. |
| 5t012.8↔ | (De)-rotačná osteotómia:ulna diafyzárna |
| 5t012.9↔ | (De)-rotačná osteotómia:ulna distálna |
| 5t013.1↔ | Skracovacia osteotómia:humerus proximálny |
| 5t013.2↔ | Skracovacia osteotómia:humerus diafýza |
| 5t013.3↔ | Skracovacia osteotómia:humerus distál. |
| 5t013.4↔ | Skracovacia osteotómia:radius proximal |
| 5t013.5↔ | Skracovacia osteotómia:radius diafýza |
| 5t013.6↔ | Skracovacia osteotómia:radius distál. |
| 5t013.7↔ | Skracovacia osteotómia:ulna proximálna |
| 5t013.8↔ | Skracovacia osteotómia:ulna diafyzárna |
| 5t013.9↔ | Skracovacia osteotómia:ulna distálna |
| 5t014.1↔ | Predlžovacia osteotómia:humerus proximálny |
| 5t014.2↔ | Predlžovacia osteotómia:humerus diafýza |
| 5t014.3↔ | Predlžovacia osteotómia:humerus distál. |
| 5t014.4↔ | Predlžovacia osteotómia:radius proximal |
| 5t014.5↔ | Predlžovacia osteotómia:radius diafýza |
| 5t014.6↔ | Predlžovacia osteotómia:radius distál. |
| 5t014.7↔ | Predlžovacia osteotómia:ulna proximálna |
| 5t014.8↔ | Predlžovacia osteotómia:ulna diafyzárna |
| 5t014.9↔ | Predlžovacia osteotómia:ulna distálna |
| 5t015.1↔ | Osteotómia s valgotizáciou a (de-)rotáciou:humerus prox. |
| 5t015.2↔ | Osteotómia s valgotizáciou a (de-)rotáciou:humerus diaf. |
| 5t015.3↔ | Osteotómia s valgotizáciou a (de-)rotáciou:humerus dist. |
| 5t015.4↔ | Osteotómia s valgotizáciou a (de-)rotáciou:radius prox. |
| 5t015.5↔ | Osteotómia s valgotizáciou a (de-)rotáciou:radius diaf. |
| 5t015.6↔ | Osteotómia s valgotizáciou a (de-)rotáciou:radius distál. |
| 5t015.7↔ | Osteotómia s valgotizáciou a (de-)rotáciou:ulna prox. |
| 5t015.8↔ | Osteotómia s valgotizáciou a (de-)rotáciou:ulna diaf. |

5t015.9↔ Osteotómia s valgotizáciou a (de-)rotáciou:ulna distálna
5t016.1↔ Osteotómia s varotizáciou a (de-)rotáciou:humerus prox.
5t016.2↔ Osteotómia s varotizáciou a (de-)rotáciou:humerus diafýza
5t016.3↔ Osteotómia s varotizáciou a (de-)rotáciou:humerus dist.
5t016.4↔ Osteotómia s varotizáciou a (de-)rotáciou:radius prox.
5t016.5↔ Osteotómia s varotizáciou a (de-)rotáciou:radius diaf.
5t016.6↔ Osteotómia s varotizáciou a (de-)rotáciou:radius distál.
5t016.7↔ Osteotómia s varotizáciou a (de-)rotáciou:ulna prox.
5t016.8↔ Osteotómia s varotizáciou a (de-)rotáciou:ulna diafyzárna
5t016.9↔ Osteotómia s varotizáciou a (de-)rotáciou:ulna distálna
5t017.1↔ Osteotómia bez úpravy osi:humerus proximálny
5t017.2↔ Osteotómia bez úpravy osi:humerus diafýza
5t017.3↔ Osteotómia bez úpravy osi:humerus distál.
5t017.4↔ Osteotómia bez úpravy osi:radius proximal
5t017.5↔ Osteotómia bez úpravy osi:radius diafýza
5t017.6↔ Osteotómia bez úpravy osi:radius distál.
5t017.7↔ Osteotómia bez úpravy osi:ulna proximálna
5t017.8↔ Osteotómia bez úpravy osi:ulna diafyzárna
5t017.9↔ Osteotómia bez úpravy osi:ulna distálna
5t018.1↔ Kompl.osteotómia vo viac.rov:humerus prox.
5t018.2↔ Kompl.osteotómia vo viac.rov:humerus diafýza
5t018.3↔ Kompl.osteotómia vo viac.rov:humerus dist.
5t018.4↔ Kompl.osteotómia vo viac.rov:radius prox.
5t018.5↔ Kompl.osteotómia vo viac.rov:radius diafýza
5t018.6↔ Kompl.osteotómia vo viac.rov:radius distál.
5t018.7↔ Kompl.osteotómia vo viac.rov:ulna proximálna
5t018.8↔ Kompl.osteotómia vo viac.rov:ulna diafyzárna
5t018.9↔ Kompl.osteotómia vo viac.rov:ulna distálna
5t019.1↔ Kompl.osteotómia vo viac.rov.s úpravou osi:humerus prox.
5t019.2↔ Kompl.osteotómia vo viac.rov.s úpravou osi:humerus diaf.
5t019.3↔ Kompl.osteotómia vo viac.rov.s úpravou osi:humerus dist.
5t019.4↔ Kompl.osteotómia vo viac.rov.s úpravou osi:radius prox.
5t019.5↔ Kompl.osteotómia vo viac.rov.s úpravou osi:radius diaf.
5t019.6↔ Kompl.osteotómia vo viac.rov.s úpravou osi:radius distál.
5t019.7↔ Kompl.osteotómia vo viac.rov.s úpravou osi:ulna prox.
5t019.8↔ Kompl.osteotómia vo viac.rov.s úpravou osi:ulna diaf.
5t019.9↔ Kompl.osteotómia vo viac.rov.s úpravou osi:ulna dist.
5t01a.1↔ Kortikotómia pri prenose kostn.segm:humerus prox.
5t01a.2↔ Kortikotómia pri prenose kostn.segm:humerus diaf.
5t01a.3↔ Kortikotómia pri prenose kostn.segm:humerus dist.
5t01a.5↔ Kortikotómia pri prenose kost.segm:radius diaf.
5t01a.6↔ Kortikotómia pri prenose kostn.segm:radius distál.
5t01a.8↔ Kortikotómia pri prenose kost.segm:ulna diaf.
5t01x.1↔ Iné osteotómie a korektívne osteotómie:humerus prox.
5t01x.2↔ Iné osteotómie a korekt.osteot:humerus diafýza
5t01x.3↔ Iné osteotómie a korektívne osteotómie:humerus dist.
5t01x.4↔ Iné osteotómie a korektívne osteotómie:radius prox.
5t01x.5↔ Iné osteotómie a korektívne osteotómie:radius diaf.
5t01x.6↔ Iné osteotómie a korektívne osteotómie:radius distál.
5t01x.7↔ Iné osteotómie a korektívne osteotómie:ulna prox.
5t01x.8↔ Iné osteotómie a korektívne osteotómie:ulna diafyzárna
5t01x.9↔ Iné osteotómie a korektívne osteotómie:ulna distálna
5t040.1↔ Autológ.transplant.spongióz.kosti:humerus prox.
5t040.2↔ Autológ.transplant.spongióz.kosti:humerus diafýza
5t040.3↔ Autológ.transplant.spongióz.kosti:humerus dist.
5t040.4↔ Autológ.transplant.spongióz.kosti:radius prox.
5t040.5↔ Autológ.transplant.spongióz.kosti:radius diaf.
5t040.6↔ Autológ.transplant.spongióz.kosti:radius distál.
5t040.7↔ Autológ.transplant.spongióz.kosti:ulna prox.
5t040.8↔ Autológ.transplant.spongióz.kosti:ulna diafyzárna
5t040.9↔ Autológ.transplant.spongióz.kosti:ulna distálna
5t041.1↔ Autológna transpl.kortiko-spongióz.štep:humerus prox.
5t041.2↔ Autológna transpl.kortiko-spongióz.štep:humerus diaf.
5t041.3↔ Autológna transpl.kortiko-spongióz.štep:humerus dist.
5t041.4↔ Autológna transpl.kortiko-spongióz.štep:radius prox.
5t041.5↔ Autológna transpl.kortiko-spongióz.štep:radius diaf.
5t041.6↔ Autológna transpl.kortiko-spongióz.štep:radius distál.
5t041.7↔ Autológna transpl.kortiko-spongióz.štep:ulna prox.
5t041.8↔ Autológ.transplantácia kortiko-spongióz.štep:ulna diaf.
5t041.9↔ Autológna transpl.kortiko-spongióz.štep:ulna distálna
5t042.1↔ Autológ.rozšír.transpl.(>4cm)kortiko-spongióz.št:hum.prx.
5t042.2↔ Autológ.rozšír.transpl.(>4cm)kortiko-spongióz.št:hum.diaf.
5t042.3↔ Autológ.rozšír.transpl.(>4cm)kortiko-spongióz.št:hum.dis.
5t042.4↔ Autológ.rozšír.transpl.(>4cm)kortiko-spongióz.št.:radius prox.
5t042.5↔ Autológ.rozšír.transpl.(>4cm)kortiko-spongióz.št.:radius diaf.
5t042.6↔ Autológ.rozšír.transpl.(>4cm)kortiko-spongióz.št:rad.dis.
5t042.7↔ Autológ.rozš.transpl.(>4cm)kortiko-spongióz.št.:ulna prox.
5t042.8↔ Autológ.rozš.transpl.(>4cm)kortiko-spongióz.št.:ulna diaf.
5t042.9↔ Autológ.rozš.transpl.(>4cm)kortiko-spongióz.št.:ulna dist.
5t043.1↔ Transpl.kost.tk.bez cievnej stopky:humerus prox.
5t043.2↔ Transpl.kost.tk.bez cievnej stopky:humerus diafýza
5t043.3↔ Transpl.kost.tk.bez cievnej stopky:humerus dist.
5t043.4↔ Transpl.kost.tk.bez cievnej stopky:radius prox.
5t043.5↔ Transpl.kost.tk.bez cievnej stopky:radius diaf.
5t043.6↔ Transpl.kost.tk.bez cievnej stopky:radius distál.
5t043.7↔ Transpl.kost.tk.bez cievnej stopky:ulna prox.
5t043.8↔ Transpl.kost.tk.bez cievnej stopky:ulna diafyzárna
5t043.9↔ Transpl.kost.tk.bez cievnej stopky:ulna distálna
5t044.1↔ Transpl.k.tk.s ciev.stopk.s mikrovask.anast:humerus prox.
5t044.2↔ Transpl.k.tk.s ciev.stopk.s mikrovask.anast:humerus diaf.
5t044.3↔ Transpl.k.tk.s ciev.stopk.s mikrovask.anast:humerus dist.
5t044.4↔ Transpl.k.tk.s ciev.stopk.s mikrovask.anast:radius prox.
5t044.5↔ Transpl.k.tk.s ciev.stopk.s mikrovask.anast:radius diaf.
5t044.6↔ Transpl.k.tk.s ciev.stopk.s mikrovask.anast:radius distál.
5t044.7↔ Transpl.k.tk.s ciev.stopk.s mikrovask.anast:ulna prox.
5t044.8↔ Transpl.k.tk.s ciev.stopk.s mikrovask.anast:ulna diaf.
5t044.9↔ Transpl.k.tk.s ciev.stopk.s mikrovask.anast:ulna dist.
5t045.1↔ Autológna transpl.chrupav.-kostn.transpl:humerus prox.
5t045.3↔ Autológ.transpl.chrupav.-kostn.transpl:humerus dist.
5t045.4↔ Autológ.transpl.chrupav.-kostn.transpl:radius prox.
5t046.1↔ Alog.transpl.chrupav.-kostn.transpl:humerus prox.
5t046.3↔ Alog.transpl.chrupav.-kostn.transpl:humerus dist.
5t047.1↔ Alogénna transpl.spongióznej kosti:humerus prox.
5t047.2↔ Alogénna transpl.spongióznej kosti:humerus diafýza
5t047.3↔ Alogénna transpl.spongióznej kosti:humerus dist.
5t047.4↔ Alogénna transpl.spongióznej kosti:radius prox.
5t047.5↔ Alogénna transpl.spongióznej kosti:radius diaf.
5t047.6↔ Alogénna transpl.spongióznej kosti:radius distál.
5t047.7↔ Alogénna transpl.spongióznej kosti:ulna prox.
5t047.8↔ Alogénna transpl.spongióznej kosti:ulna diafyzárna
5t047.9↔ Alogénna transpl.spongióznej kosti:ulna distálna
5t048.1↔ Alogénna transpl.kortiko-spongióz.št:humerus prox.
5t048.2↔ Alogénna transpl.kortiko-spongióz.št:humerus diaf.
5t048.3↔ Alogénna transpl.kortiko-spongióz.št:humerus dist.
5t048.4↔ Alogénna transpl.kortiko-spongióz.št:radius prox.
5t048.5↔ Alogénna transpl.kortiko-spongióz.št:radius diaf.
5t048.6↔ Alogénna transpl.kortiko-spongióz.št:radius distál.
5t048.7↔ Alogénna transpl.kortiko-spongióz.štep:ulna prox.
5t048.8↔ Alogénna transpl.kortiko-spongióz.št:ulna diaf.
5t048.9↔ Alogénna transpl.kortiko-spongióz.št:ulna distálna
5t049.2↔ Alogénna transpl.rúrovitej kosti:humerus diafýza
5t049.5↔ Alogénna transpl.rúrovitej kosti:radius diaf.
5t049.8↔ Alogénna transpl.rúrovitej kosti:ulna diafyzárna
5t04a.1↔ Transpozícia kost.tk.s cievnou stopkou:humerus prox.
5t04a.2↔ Transpozícia kost.tk.s cievnou stopkou:humerus diafýza
5t04a.3↔ Transpozícia kost.tk.s cievnou stopkou:humerus dist.
5t04a.4↔ Transpozícia kost.tk.s cievnou stopkou:radius prox.
5t04a.5↔ Transpozícia kost.tk.s cievnou stopkou:radius diaf.
5t04a.6↔ Transpozícia kost.tk.s cievnou stopkou:radius distál.
5t04a.7↔ Transpozícia kost.tk.s cievnou stopkou:ulna prox.
5t04a.8↔ Transpozícia kost.tk.s cievnou stopkou:ulna diafyzárna
5t04a.9↔ Transpozícia kost.tk.s cievnou stopkou:ulna distálna
5t04b.1↔ Transpl.humán.demineraliz.kost.matrix:humerus prox.
5t04b.2↔ Transpl.humán.demineraliz.kost.matrix:humerus diaf.
5t04b.3↔ Transpl.humán.demineraliz.kost.matrix:humerus dist.
5t04b.4↔ Transpl.humán.demineraliz.kost.matrix:radius prox.
5t04b.5↔ Transpl.humán.demineraliz.kost.matrix:radius diaf.
5t04b.6↔ Transpl.humán.demineraliz.kost.matrix:radius distál.
5t04b.7↔ Transpl.humán.demineraliz.kost.matrix:ulna prox.
5t04b.8↔ Transpl.humán.demineraliz.kost.matrix:ulna diaf.

5t04b.9↔ Transpl.humán.demineraliz.kost.matrix:ulna dist.
5t04x.1↔ Iné transplantácie/transpozície kost.tk:humerus prox.
5t04x.2↔ Iné transplantácie/transpozície kost.tk:humerus diafýza
5t04x.3↔ Iné transplantácie/transpozície kost.tk:humerus dist.
5t04x.4↔ Iné transplantácie/transpozície kost.tk:radius prox.
5t04x.5↔ Iné transplantácie/transpozície kost.tk:radius diaf.
5t04x.6↔ Iné transplantácie/transpozície kost.tk:radius distál.
5t04x.7↔ Iné transplantácie/transpozície kost.tk:ulna prox.
5t04x.8↔ Iné transplantácie/transpozície kost.tk:ulna diafyzárna
5t04x.9↔ Iné transplantácie/transpozície kost.tk:ulna distálna
5t050.1↔ Impl.kost.cementu bez prísady ATB:humerus prox.
5t050.2↔ Impl.kost.cementu bez prísady ATB:humerus diaf.
5t050.3↔ Impl.kost.cementu bez prísady ATB:humerus dist.
5t050.4↔ Impl.kost.cementu bez prísady ATB:radius prox.
5t050.5↔ Impl.kost.cementu bez prísady ATB:radius diaf.
5t050.6↔ Impl.kost.cementu bez prísady ATB:radius dist.
5t050.7↔ Impl.kost.cementu bez prísady ATB:ulna prox.
5t050.8↔ Impl.kost.cementu bez prísady ATB:ulna diaf.
5t050.9↔ Impl.kost.cementu bez prísady ATB:ulna dist.
5t051.1↔ Impl.kost.cementu s prísadou ATB:humerus pr.
5t051.2↔ Impl.kost.cementu s prísadou ATB:humerus diaf.
5t051.3↔ Impl.kost.cementu s prísadou ATB:humerus dist.
5t051.4↔ Impl.kost.cementu s prísadou ATB:radius prox.
5t051.5↔ Impl.kost.cementu s prísadou ATB:radius diaf.
5t051.6↔ Impl.kost.cementu s prísadou ATB:radius dist.
5t051.7↔ Impl.kost.cementu s prísadou ATB:ulna prox.
5t051.8↔ Impl.kost.cementu s prísadou ATB:ulna diaf.
5t051.9↔ Impl.kost.cementu s prísadou ATB:ulna dist.
5t052.1↔ Impl.keram.kost.náhrady:humerus prox.
5t052.2↔ Impl.keram.kost.náhrady:humerus diaf.
5t052.3↔ Impl.keram.kost.náhrady:humerus dist.
5t052.4↔ Impl.keram.kost.náhrady:radius prox.
5t052.5↔ Impl.keram.kost.náhrady:radius diaf.
5t052.6↔ Impl.keram.kost.náhrady:radius distál.
5t052.7↔ Impl.keram.kost.náhrady:ulna prox.
5t052.8↔ Impl.keram.kost.náhrady:ulna diaf.
5t052.9↔ Implant.keram.kost.náhrady:ulna dist.
5t053.1↔ Impl.resorb.keramic.kost.náhrady:humerus pr.
5t053.2↔ Impl.resorb.keramic.kost.náhrady:humerus diaf.
5t053.3↔ Impl.resorb.keramic.kost.náhrady:humerus dist.
5t053.4↔ Impl.resorb.keramic.kost.náhrady:radius pr.
5t053.5↔ Impl.resorb.keramic.kost.náhrady:radius diaf.
5t053.6↔ Impl.resorb.keramic.kost.náhrady:radius distál.
5t053.7↔ Impl.resorb.keramic.kost.náhrady:ulna prox.
5t053.8↔ Impl.resorb.keramic.kost.náhrady:ulna diaf.
5t053.9↔ Impl.resorb.keramic.kost.náhrady:ulna dist.
5t054.1↔ Impl.kovovej kost.náhrady:humerus prox.
5t054.2↔ Impl.kovovej kost.náhrady:humerus diaf.
5t054.3↔ Impl.kovovej kost.náhrady:humerus dist.
5t054.4↔ Impl.kovovej kost.náhrady:radius prox.
5t054.5↔ Impl.kovovej kost.náhrady:radius diaf.
5t054.6↔ Impl.kovovej kost.náhrady:radius distál.
5t054.7↔ Impl.kovovej kost.náhrady:ulna prox.
5t054.8↔ Impl.kovovej kost.náhrady:ulna diaf.
5t054.9↔ Impl.kovovej kost.náhrady:ulna dist.
5t05x.1↔ Impl.inej alopl.kost.náhr:humerus prox.
5t05x.2↔ Impl.inej alopl.kost.náhr:humerus diaf.
5t05x.3↔ Impl.inej alopl.kost.náhr:humerus dist.
5t05x.4↔ Impl.inej alopl.kost.náhr:radius prox.
5t05x.5↔ Impl.inej alopl.kost.náhr:radius diaf.
5t05x.6↔ Impl.inej alopl.kost.náhr:radius distál.
5t05x.7↔ Impl.inej alopl.kost.náhr:ulna prox.
5t05x.8↔ Implantácia inej aloplast.kostnej náhrady:ulna diaf.
5t05x.9↔ Implantácia inej aloplast.kostnej náhrady:ulna dist.
5t070.1↔ Revízia osteos.m.bez jeho výmeny:humerus prox.
5t070.2↔ Revízia osteos.m.bez jeho výmeny:humerus diaf.
5t070.3↔ Revízia osteos.m.bez jeho výmeny:humerus dist.
5t070.4↔ Revízia osteos.m.bez jeho výmeny:radius prox.
5t070.5↔ Revízia osteos.m.bez jeho výmeny:radius diaf.
5t070.6↔ Revízia osteos.m.bez jeho výmeny:radius distál.
5t070.7↔ Revízia osteos.m.bez jeho výmeny:ulna prox.
5t070.8↔ Revízia osteos.m.bez jeho výmeny:ulna diaf.
5t070.9↔ Revízia osteos.m.bez jeho výmeny:ulna dist.
5t091.1↔ Dočasná epifyzeodéza:humerus proxim.
5t091.3↔ Dočasná epifyzeodéza:humerus dist.
5t091.4↔ Dočasná epifyzeodéza:radius proxim.
5t091.6↔ Dočasná epifyzeodéza:radius dist.
5t091.7↔ Dočasná epifyzeodéza:ulna proxim.
5t091.9↔ Dočasná epifyzeodéza:ulna dist.
5t092.1↔ Stála epifyzeodéza:humerus proxim.
5t092.3↔ Stála epifyzeodéza:humerus dist.
5t092.4↔ Stála epifyzeodéza:radius proxim.
5t092.6↔ Stála epifyzeodéza:radius distál.
5t092.7↔ Stála epifyzeodéza:ulna proxim.
5t092.9↔ Stála epifyzeodéza:ulna dist.
5t093.1↔ Liečebná epifyzeolýza:humerus proxim.
5t093.3↔ Liečebná epifyzeolýza:humerus dist.
5t093.4↔ Liečebná epifyzeolýza:radius proxim.
5t093.6↔ Liečebná epifyzeolýza:radius dist.
5t093.7↔ Liečebná epifyzeolýza:ulna proxim.
5t093.9↔ Liečebná epifyzeolýza:ulna dist.
5t100.2↔ Otv.rep. jednoduch.zlom.v diafýze:humerus:bez osteos.
5t100.5↔ Otv.rep.jednoduch.zlom.v diafýze:radius:bez osteos.
5t100.8↔ Otv.rep.jednoduch.zlom.v diafýze:ulna:bez osteosynt.
5t101.2↔ Otv.rep. jednoduch.zlom.v diafýze:humerus:osteosy.skrutkou
5t101.5↔ Otv.rep.jednoduch.zlom.v diafýze:radius:skrutkou
5t101.8↔ Otv.rep.jednoduch.zlom.v diafýze:ulna:skrutkou
5t103.2↔ Otv.rep. jednoduch.zlom.v diafýze:humerus:št.dlahou
5t103.5↔ Otv.rep.jednoduch.zlom.v diafýze:radius:št.dlahou
5t103.8↔ Otv.rep.jednoduch.zlom.v diafýze:ulna:osteosy.št.dlahou
5t104.2↔ Otv.rep. jednoduch.zlom.v diafýze:humerus:drôtom/serkl
5t104.5↔ Otv.rep.jednoduch.zlom.v diafýze:radius:drôtom/serkl
5t104.8↔ Otv.rep.jednoduch.zlom.v diafýze:ulna:drôtom/serkl
5t105.2↔ Otv.rep. jednod.zlom.v diafý:humer:dyn.kompr.skrutka v dl.
5t106.2↔ Otv.rep. jednod.zlom.v diafý:humer:nezaist.predvŕt.intrm.kl
5t106.5↔ Otv.rep.jednod.zlom.v diafýze:radius:nezaist.predvŕt.intrm.kl
5t106.8↔ Otv.rep.jednod.zlom.v diafýze:ulna:nezaist.predvŕt.intrm.kl
5t107.2↔ Otv.rep. jednod.zlom.v diafýze:humerus:zaist.predvŕt.intrm.kl
5t107.5↔ Otv.rep.jednod.zlom.v diafýze:radius:zaist.predvŕt.intrm.kl
5t107.8↔ Otv.rep.jednod.zlom.v diafýze:ulna:zaist.predvŕt.intrm.kl
5t108.2↔ Otv.rep. jedn.zlom.v diafýze:humerus:iM kl.so zaist.pre kĺb.k
5t10a.2↔ Otv.rep. jednod.zlom.v diafýz:humerus:iM drôt.a prút
5t10a.5↔ Otv.rep.jednod.zlom.v diafýz:radius:iM drôt.a prút
5t10a.8↔ Otv.rep.jednod.zlom.v diafýz:ulna:iM drôt.a prút
5t10b.2↔ Otv.rep. jednod.zlom.v diafýz:humerus:uhlo.stab.dlahou
5t10b.5↔ Otv.rep.jednod.zlom.v diafýz:radius:uhlo.stab.dlahou
5t10b.8↔ Otv.rep.jednod.zlom.v diafýz:ulna:uhlo.stab.dlahou
5t10c.2↔ Otv.rep. jednod.zlom.v diafýz:humerus:uhl./kondyl.dl
5t10t.2↔ Otv.rep. jednod.zlom.v diafýz:humerus:vonk.skelet.fix
5t10t.5↔ Otv.rep.jednod.zlom.v diafýz:radius:vonk.skelet.fix
5t10t.8↔ Otv.rep.jednod.zlom.v diafýz:ulna:vonk.skelet.fix
5t10v.2↔ Otv.rep. jednod.zlom.v diafýz:humerus:kruh.vonk.skelet.fix
5t10v.5↔ Otv.rep.jednod.zlom.v diafýz:radius:kruh.vonk.skelet.fix
5t10v.8↔ Otv.rep.jednod.zlom.v diafýz:ulna:kruh.vonk.skelet.fix
5t10x.2↔ Otv.rep. jednod.zlom.v diafýz:humerus:iným osteos.m
5t10x.5↔ Otv.rep.jednod.zlom.v diafýz:radius:iným osteos.m
5t10x.8↔ Otv.rep.jednod.zlom.v diafýz:ulna:iným osteos.m
5t10z.2↔ Otv.rep. jednod.zlom.v diafýz:humerus:rezorb.mat
5t10z.5↔ Otv.rep.jednod.zlom.v diafýz:radius:rezorb.mat
5t10z.8↔ Otv.rep.jednod.zlom.v diafýz:ulna:ostesyn.rezorb.mat
5t110.2↔ Otv.rep.triešt.zlom.v diafýze:humerus:bez osteosynt
5t110.5↔ Otv.rep.triešt.zlom.v diafýz:radius:bez osteosynt
5t110.8↔ Otv.rep.triešt.zlom.v diafýz:ulna:bez osteosynt
5t113.2↔ Otv.rep.triešt.zlom.v diafýze:humerus:št.dlahou
5t113.5↔ Otv.rep.triešt.zlom.v diafýze:radius:št.dlahou
5t113.8↔ Otv.rep.triešt.zlom.v diafýze:ulna:št.dlahou
5t114.2↔ Otv.rep.triešt.zlom.v diafýze:humerus:drôtom/serkl
5t114.5↔ Otv.rep.triešt.zlom.v diafýze:radius:drôtom/serkl
5t114.8↔ Otv.rep.triešt.zlom.v diafýze:ulna:drôtom/serkl
5t115.2↔ Otv.rep.triešt.zlom.v diafýz:humerus:dyn.kompr.skr.v dl.

5t116.2↔ Otv.rep.triešt.zlom.v diafýz:humer:nezaist.predvŕt.iM.kl
5t116.5↔ Otv.rep.triešt.zlom.v diafýz:radius:nezaist.predvŕt.iM.kl
5t116.8↔ Otv.rep.triešt.zlom.v diafýz:ulna:nezaist.predvŕt.iM.kl
5t117.2↔ Otv.rep.triešt.zlom.v diafýz:humerus:zaist.predvŕt.iM.kl
5t117.5↔ Otv.rep.triešt.zlom.v diafýz:radius:zaist.predvŕt.iM.kl
5t117.8↔ Otv.rep.triešt.zlom.v diafýz:ulna:zaist.predvŕt.iM.kl
5t118.2↔ Otv.rep.triešt.zlom.v diafýz:humer:iM klin.so zaist.pre kĺb.k
5t11a.2↔ Otv.rep.triešt.zlom.v diafýz:humerus:iM.drôt a prút
5t11a.5↔ Otv.rep.triešt.zlom.v diafýz:radius:iM.drôt a prút
5t11a.8↔ Otv.rep.triešt.zlom.v diafýz:ulna:iM.drôt a prút
5t11b.2↔ Otv.rep.triešt.zlom.v diafýz:humerus:uhlo.stab.dlaha
5t11b.5↔ Otv.rep.triešt.zlom.v diafýz:radius:uhlo.vostab.dl
5t11b.8↔ Otv.rep.triešt.zlom.v diafýz:ulna:uhlo.stab.dlaha
5t11c.2↔ Otv.rep.triešt.zlom.v diafýz:humerus:uhlo./kondyl.dl
5t11t.2↔ Otv.rep.triešt.zlom.v diafýz:humerus:vonk.skelet.fix
5t11t.5↔ Otv.rep.triešt.zlom.v diafýz:radius:vonk.skelet.fix
5t11t.8↔ Otv.rep.triešt.zlom.v diafýz:ulna:vonk.skelet.fixátor
5t11v.2↔ Otv.rep.triešt.zlom.v diafýz:humerus:kruh.vonk.skelet.fix
5t11v.5↔ Otv.rep.triešt.zlom.v diafýz:radius:kruh.vonk.skelet.fix
5t11v.8↔ Otv.rep.triešt.zlom.v diafýz:ulna:kruh.vonk.skelet.fixátor
5t11x.2↔ Otv.rep.triešt.zlom.v diafýz:humerus:iným osteos.m
5t11x.5↔ Otv.rep.triešt.zlom.v diafýz:radius:iným osteos.m
5t11x.8↔ Otv.rep.triešt.zlom.v diafýz:ulna:iným osteosyntet.m
5t11y.2↔ Otv.rep.triešt.zlom.v diafýz:humerus:bližšie neuč.mat
5t11y.5↔ Otv.rep.triešt.zlom.v diafýz:radius:bližšie neuč.mat
5t11y.8↔ Otv.rep.triešt.zlom.v diafýz:ulna:bližšie neuč.mat
5t120.1↔ Otv.rep.jedn.zl.v kĺb.obl.humer.prox:bez osteosyntézy
5t120.3↔ Otv.rep.jedn.zl.v kĺb.obl.humer.dist:bez osteosyntézy
5t120.4↔ Otv.rep.jedn.zl.v kĺb.obl.radius prox:bez osteosyntézy
5t120.6↔ Otv.rep.jedn.zl.v kĺb.obl.radius dist:bez osteosyntézy
5t120.7↔ Otv.repoz.jednoduch.zl.v kĺb.obl.ulna prox:bez osteosynt
5t120.9↔ Otv.repoz.jedn.zl.v kĺb.obl.ulna dist:bez osteosyntézy
5t121.1↔ Otv.rep.jedn.zl.v kĺb.obl.humer.prox:skrutkou
5t121.3↔ Otv.rep.jedn.zl.v kĺb.obl.humer.dist:skrutkou
5t121.4↔ Otv.rep.jedn.zl.v kĺb.obl.radius prox:skrutkou
5t121.6↔ Otv.rep.jedn.zl.v kĺb.obl.radius dist:skrutkou
5t121.7↔ Otv.repoz.jedn.zl.v kĺb.obl.ulna prox:skrutkou
5t121.9↔ Otv.rep.jednoduch.zl.v kĺb.obl.ulna dist:skrutkou
5t123.1↔ Otv.rep.jedn.zl.v kĺb.obl.humer.prox:štand.dlahou
5t123.3↔ Otv.rep.jedn.zl.v kĺb.obl.humer.dist:štand.dlahou
5t123.4↔ Otv.rep.jedn.zl.v kĺb.obl.radius prox:štand.dlahou
5t123.6↔ Otv.rep.jedn.zl.v kĺb.obl.radius dist:štand.dlahou
5t123.7↔ Otv.rep.jedn.zl.v kĺb.obl.ulna prox:štand.dlahou
5t123.9↔ Otv.rep.jedn.zl.v kĺb.obl.ulna dist:štand.dlahou
5t124.1↔ Otv.rep.jedn.zl.v kĺb.obl.humer.prox:drôt/serkláž
5t124.3↔ Otv.rep.jedn.zl.v kĺb.obl.humer.dist:drôt/serkláž
5t124.4↔ Otv.rep.jedn.zl.v kĺb.obl.radius prox:drôt/serkláž
5t124.6↔ Otv.rep.jedn.zl.v kĺb.obl.radius dist:drôt/serkláž
5t124.7↔ Otv.rep.jedn.zl.v kĺb.obl.ulna prox:drôt/serkláž
5t124.9↔ Otv.rep.jedn.zl.v kĺb.obl.ulna dist:drôt/serkláž
5t125.1↔ Otv.rep.jedn.zl.v kĺb.obl.humer.prox:dyn.kompr.skrutka v dl
5t128.1↔ Otv.rep.jedn.zl.v kĺbe humer.prox:iM.klin.so zaist.pre kĺb.k
5t12a.1↔ Otv.rep.jedn.zl.v kĺb.obl.humer.prox.:iM drôt,prút
5t12a.3↔ Otv.rep.jedn.zl.v kĺb.obl.humer.dist.:iM drôt,prút
5t12a.4↔ Otv.rep.jedn.zl.v kĺb.obl.radius prox.:iM drôt,prút
5t12a.6↔ Otv.rep.jedn.zl.v kĺb.obl.radius dist.:iM drôt,prút
5t12a.7↔ Otv.rep.jedn.zl.v kĺb.obl.ulna prox.:iM drôt,prút
5t12a.9↔ Otv.rep.jedn.zl.v kĺb.obl.ulna dist.:iM drôt,prút
5t12b.1↔ Otv.rep.jedn.zl.v kĺb.obl.humer.prox:uhlo.stab.dlaha
5t12b.3↔ Otv.rep.jedn.zl.v kĺb.obl.humer.dist:uhlo.stab.dlaha
5t12b.4↔ Otv.rep.jedn.zl.v kĺb.obl.radius prox:uhlo.stab.dlaha
5t12b.6↔ Otv.rep.jedn.zl.v kĺb.obl.radius dist:uhlo.stab.dlaha
5t12b.7↔ Otv.rep.jedn.zl.v kĺb.obl.ulna prox:uhlo.stab.dlaha
5t12b.9↔ Otv.rep.jedn.zl.v kĺb.obl.ulna dist:uhlo.stab.dlaha
5t12c.1↔ Otv.rep.jedn.zl.v kĺb.obl.humer.prox:uhlo./kondyl.dl
5t12c.3↔ Otv.rep.jedn.zl.v kĺb.obl.humer.dist:uhlo./kondyl.dl
5t12t.1↔ Otv.rep.jedn.zl.v kĺb.obl.humer.prox:vonk.skelet.fix
5t12t.3↔ Otv.rep.jedn.zl.v kĺb.obl.humer.dist:vonk.skelet.fix
5t12t.4↔ Otv.rep.jedn.zl.v kĺb.obl.radius prox:vonk.skelet.fix
5t12t.6↔ Otv.rep.jedn.zl.v kĺb.obl.radius dist:vonk.skelet.fix
5t12t.7↔ Otv.rep.jedn.zl.v kĺb.obl.ulna prox:vonk.skelet.fix
5t12t.9↔ Otv.rep.jedn.zl.v kĺb.obl.ulna dist:vonk.skelet.fix
5t12v.1↔ Otv.rep.jedn.zl.v kĺb.obl.humer.prox:kruh.vonk.skelet.fix
5t12v.3↔ Otv.rep.jedn.zl.v kĺb.obl.humer.dist:kruh.vonk.skelet.fix
5t12v.4↔ Otv.rep.jedn.zl.v kĺb.obl.radius prox:kruh.vonk.skelet.fix
5t12v.6↔ Otv.rep.jedn.zl.v kĺb.obl.radius dist:kruh.vonk.skelet.fix
5t12v.7↔ Otv.rep.jedn.zl.v kĺb.obl.ulna prox:kruh.vonk.skelet.fix
5t12v.9↔ Otv.rep.jedn.zl.v kĺb.obl.ulna dist:kruh.vonk.skelet.fix
5t12x.1↔ Otv.rep.jedn.zl.v kĺb.obl.humer.prox:iným osteos.m
5t12x.3↔ Otv.rep.jedn.zl.v kĺb.obl.humer.dist:iným osteos.m
5t12x.4↔ Otv.rep.jedn.zl.v kĺb.obl.radius prox:iným osteos.m
5t12x.6↔ Otv.rep.jedn.zl.v kĺb.obl.radius dist:iným osteos.m
5t12x.7↔ Otv.rep.jedn.zl.v kĺb.obl.ulna prox:iným osteos.m
5t12x.9↔ Otv.rep.jedn.zl.v kĺb.obl.ulna dist:iným osteos.m
5t12z.1↔ Otv.rep.jedn.zl.v kĺb.obl.humer.prox:resorb.mat
5t12z.3↔ Otv.rep.jedn.zl.v kĺb.obl.humer.dist:resorb.mat
5t12z.4↔ Otv.rep.jedn.zl.v kĺb.obl.radius prox:resorb.mat
5t12z.6↔ Otv.rep.jedn.zl.v kĺb.obl.radius dist:resorb.mat
5t12z.7↔ Otv.rep.jedn.zl.v kĺb.obl.ulna prox:resorb.mat
5t12z.9↔ Otv.rep.jedn.zl.v kĺb.obl.ulna dist:resorb.mat
5t131.1↔ Otv.rep.triešt.zl.v kĺb.obl.humer.prox:skrutkou
5t131.3↔ Otv.rep.triešt.zl.v kĺb.obl.humer.dist:skrutkou
5t131.4↔ Otv.rep.triešt.zl.v kĺb.obl.radius prox:skrutkou
5t131.6↔ Otv.rep.triešt.zl.v kĺb.obl.radius dist:skrutkou
5t131.7↔ Otv.rep.triešt.zl.v kĺb.obl.ulna prox:skrutkou
5t131.9↔ Otv.rep.triešt.zl.v kĺb.obl.ulna dist:skrutkou
5t133.1↔ Otv.rep.triešt.zl.v kĺb.obl.humer.prox:št.dlahou
5t133.3↔ Otv.rep.triešt.zl.v kĺb.obl.humer.dist:št.dlahou
5t133.4↔ Otv.rep.triešt.zl.v kĺb.obl.radius prox:št.dlahou
5t133.6↔ Otv.rep.triešt.zl.v kĺb.obl.radius dist:št.dlahou
5t133.7↔ Otv.rep.triešt.zl.v kĺb.obl.ulna prox:št.dlahou
5t133.9↔ Otv.rep.triešt.zl.v kĺb.obl.ulna dist:št.dlahou
5t134.1↔ Otv.rep.triešt.zl.v kĺb.obl.humer.prox:drôt/serkláž
5t134.3↔ Otv.rep.triešt.zl.v kĺb.obl.humer.dist:drôt/serkláž
5t134.4↔ Otv.rep.triešt.zl.v kĺb.obl.radius prox:drôt/serkláž
5t134.6↔ Otv.rep.triešt.zl.v kĺb.obl.radius dist:drôt/serkláž
5t134.7↔ Otv.rep.triešt.zl.v kĺb.obl.ulna prox:drôt/serkláž
5t134.9↔ Otv.rep.triešt.zl.v kĺb.obl.ulna dist:drôt/serkláž
5t135.1↔ Otv.rep.triešt.zl.v kĺbe humer.prox:dyn.kompr.skrutka v dl
5t135.3↔ Otv.rep.triešt.zl.v kĺbe humer.dist:dyn.kompr.skrut.v dlahe
5t137.1↔ Otv.rep.triešt.zl.v kĺb.obl.humer.prox:zaist.intramed.kl
5t137.3↔ Otv.rep.triešt.zl.v kĺb.obl.humer.dist:zaist.intramed.kl
5t137.4↔ Otv.rep.triešt.zl.v kĺb.obl.radius prox:zaist.intramed.kl
5t137.6↔ Otv.rep.triešt.zl.v kĺb.obl.radius dist:zaist.intramed.kl
5t137.7↔ Otv.rep.triešt.zl.v kĺb.obl.ulna prox:zaist.intramed.kl
5t137.9↔ Otv.rep.triešt.zl.v kĺb.obl.ulna dist:zaist.intramed.kl
5t138.1↔ Otv.rep.triešt.zl.v kĺbe humer.prox:iM klin.so zaist.pre kĺb.k
5t138.3↔ Otv.rep.triešt.zl.v kĺbe humer.dist:iM klin.so zaist.pre kĺb.k
5t138.4↔ Otv.rep.triešt.zl.v kĺbe radius prox:iM klin.so zaist.pre kĺb.k
5t138.6↔ Otv.rep.triešt.zl.v kĺbe radius dist:iM klin.so zaist.pre kĺb.k
5t138.7↔ Otv.rep.triešt.zl.v kĺbe ulna prox:iM klin.so zaist.pre kĺb.k
5t138.9↔ Otv.rep.triešt.zl.v kĺbe ulna dist:iM klin.so zaist.pre kĺb.k
5t13a.3↔ Otv.rep.triešt.zl.v kĺb.obl.humer.dist:intramed.drôt a prút
5t13a.4↔ Otv.rep.triešt.zl.v kĺb.obl.radius prox:intramed.drôt a prút
5t13a.6↔ Otv.rep.triešt.zl.v kĺb.obl.radius dist:intramed.drôt a prút
5t13a.7↔ Otv.rep.triešt.zl.v kĺb.obl.ulna prox:intramed.drôt a prút
5t13a.9↔ Otv.rep.triešt.zl.v kĺb.obl.ulna dist:intramed.drôt a prút
5t13b.1↔ Otv.rep.triešt.zl.v kĺb.obl.humer.prox:uhlo.stabil.dlahou
5t13b.3↔ Otv.rep.triešt.zl.v kĺb.obl.humer.dist:uhlo.stabil.dlahou
5t13b.4↔ Otv.rep.triešt.zl.v kĺb.obl.radius prox:uhlo.stabil.dlahou
5t13b.6↔ Otv.rep.triešt.zl.v kĺb.obl.radius dist:uhlo.stabil.dlahou
5t13b.7↔ Otv.rep.triešt.zl.v kĺb.obl.ulna prox:uhlo.stabil.dlahou
5t13b.9↔ Otv.rep.triešt.zl.v kĺb.obl.ulna dist:uhlo.stabil.dlahou
5t13c.1↔ Otv.rep.triešt.zl.v kĺb.obl.humer.prox:uhl./kondyl.dl
5t13c.3↔ Otv.rep.triešt.zl.v kĺb.obl.humer.dist:uhl./kondyl.dl
5t13v.1↔ Otv.rep.triešt.zl.v kĺb.obl.humer.prox:kruh.vonk.skel.fix
5t13v.3↔ Otv.rep.triešt.zl.v kĺb.obl.humer.dist:kruh.vonk.skel.fix
5t13v.4↔ Otv.rep.triešt.zl.v kĺb.obl.radius prox:kruh.vonk.skel.fix
5t13v.6↔ Otv.rep.triešt.zl.v kĺb.obl.radius dist:kruh.vonk.skel.fix
5t13v.7↔ Otv.rep.triešt.zl.v kĺb.obl.ulna prox:kruh.vonk.skel.fix

5t13v.9↔ Otv.rep.triešt.zl.v kĺb.obl.ulna dist:kruh.vonk.skel.fix
5t13x.1↔ Otv.rep.triešt.zl.v kĺb.obl.humer.prox:iným osteos.m
5t13x.3↔ Otv.rep.triešt.zl.v kĺb.obl.humer.dist:iným osteos.m
5t13x.4↔ Otv.rep.triešt.zl.v kĺb.obl.radius prox:iným osteos.m
5t13x.6↔ Otv.rep.triešt.zl.v kĺb.obl.radius dist:iným osteos.m
5t13x.7↔ Otv.rep.triešt.zl.v kĺb.obl.ulna prox:iným osteos.m
5t13x.9↔ Otv.rep.triešt.zl.v kĺb.obl.ulna dist:iným osteos.m
5t13z.1↔ Otv.rep.triešt.zl.v kĺb.obl.humer.prox:resorb.mat
5t13z.3↔ Otv.rep.triešt.zl.v kĺb.obl.humer.dist:resorb.mat
5t13z.4↔ Otv.rep.triešt.zl.v kĺb.obl.radius prox:resorb.mat
5t13z.6↔ Otv.rep.triešt.zl.v kĺb.obl.radius dist:resorb.mat
5t13z.7↔ Otv.rep.triešt.zl.v kĺb.obl.ulna prox:resorb.mat
5t13z.9↔ Otv.rep.triešt.zl.v kĺb.obl.ulna dist:resorb.mat
5t190.4↔ Otv.rep.luxácie:lakťový kĺb:bez osteosyntézy
5t190.5↔ Otv.rep.luxácie:prox.radioulnárny kĺb:bez osteos.
5t190.6↔ Otv.rep.luxácie:dist.radioulnárny kĺb:bez osteos.
5t190.e↔ Otv.rep.luxácie:iliosakrálny kĺb:bez osteosyntézy
5t191.4↔ Otv.rep.luxácie:lakťový kĺb:skrutkou
5t191.5↔ Otv.rep.luxácie:prox.radioulnárny kĺb:skrutkou
5t191.6↔ Otv.rep.luxácie:dist.radioulnárny kĺb:skrutkou
5t191.e↔ Otv.rep.luxácie:iliosakrálny kĺb:skrutkou
5t193.4↔ Otv.rep.luxácie:lakťový kĺb:skrutkou
5t193.5↔ Otv.rep.luxácie:prox.radioulnárny kĺb:skrutkou
5t193.6↔ Otv.rep.luxácie:dist.radioulnárny kĺb:skrutkou
5t193.e↔ Otv.rep.luxácie:iliosakrálny kĺb:skrutkou
5t194.4↔ Otv.rep.luxácie:lakťový kĺb:drôt/serkláž
5t194.5↔ Otv.rep.luxácie:prox.radioulnárny kĺb:drôt/serkláž
5t194.6↔ Otv.rep.luxácie:dist.radioulnárny kĺb:drôt/serkláž
5t194.e↔ Otv.rep.luxácie:iliosakrálny kĺb:drôt/serkláž
5t19a.4↔ Otv.rep.luxácie:lakťový kĺb:intramedul.klinom
5t19a.5↔ Otv.rep.luxácie:prox.radioulnárny kĺb:intramedul.klin
5t19a.6↔ Otv.rep.luxácie:dist.radioulnárny kĺb:intramedul.klin
5t19b.4↔ Otv.rep.luxácie:lakťový kĺb:uhlo.stabil.dlahou
5t19b.5↔ Otv.rep.luxácie:prox.radioulnárny kĺb:uhlo.stabil.dlahou
5t19b.6↔ Otv.rep.luxácie:dist.radioulnárny kĺb:uhlo.stabil.dlahou
5t19b.e↔ Otv.rep.luxácie:iliosakrálny kĺb:uhlo.stabil.dlahou
5t19d.4↔ Otv.rep.luxácie:lakťový kĺb:skobou
5t19d.5↔ Otv.rep.luxácie:prox.radioulnárny kĺb:skobou
5t19d.6↔ Otv.rep.luxácie:dist.radioulnárny kĺb:skobou
5t19d.e↔ Otv.rep.luxácie:iliosakrálny kĺb:skobou
5t19t.4↔ Otv.rep.luxácie:lakťový kĺb:vonk.skelet.fix
5t19t.5↔ Otv.rep.luxácie:prox.radioulnárny kĺb.vonk.skelet.fix
5t19t.6↔ Otv.rep.luxácie:dist.radioulnárny kĺb:vonk.skelet.fix
5t19t.e↔ Otv.rep.luxácie:iliosakrálny kĺb:vonk.skelet.fix
5t19x.4↔ Otv.rep.luxácie:lakťový kĺb:iným osteos.mat
5t19x.5↔ Otv.rep.luxácie:prox.radioulnárny kĺb:iným osteos.mat
5t19x.6↔ Otv.rep.luxácie:dist.radioulnárny kĺb:iným osteos.mat
5t19x.e↔ Otv.rep.luxácie:iliosakrálny kĺb:iným osteos.mat
5t19z.4↔ Otv.rep.luxácie:lakťový kĺb:rezorb.mat
5t19z.5↔ Otv.rep.luxácie:prox.radioulnárny kĺb:rezorb.mat
5t19z.6↔ Otv.rep.luxácie:dist.radioulnárny kĺb:rezorb.mat
5t19z.e↔ Otv.rep.luxácie:iliosakrálny kĺb:rezorb.mat
5t211.1↔ Zat.rep.zl./epifyzeolýzy:humerus prox.:skrutkou
5t211.2↔ Zat.rep.zl./epifyzeolýzy:humerus diafýza:skrutkou
5t211.3↔ Zat.rep.zl./epifyzeolýzy:humerus distál.:skrutkou
5t211.4↔ Zat.rep.zl./epifyzeolýzy:radius prox.:skrutkou
5t211.5↔ Zat.rep.zl./epifyzeolýzy:radius diafýza:skrutkou
5t211.6↔ Zat.rep.zl./epifyzeolýzy:radius distál:skrutkou
5t211.7↔ Zat.rep.zl./epifyzeolýzy:ulna proximálna:skrutkou
5t211.8↔ Zat.rep.zl./epifyzeolýzy:ulna diaf.:skrutkou
5t211.9↔ Zat.rep.zl./epifyzeolýzy:ulna distálna:skrutkou
5t213.1↔ Zat.rep.zl./epifyzeolýzy:humerus prox:štandard.dlahou
5t213.2↔ Zat.rep.zl./epifyzeolýzy:humerus diafýza:štandard.dlahou
5t213.3↔ Zat.rep.zl./epifyzeolýzy:humerus distál.:štandard.dlahou
5t213.4↔ Zat.rep.zl./epifyzeolýzy:radius prox:štandard.dlahou
5t213.5↔ Zat.rep.zl./epifyzeolýzy:radius diafýza:štandard.dlahou
5t213.6↔ Zat.rep.zl./epifyzeolýzy:radius distál:štandard.dlahou
5t213.7↔ Zat.rep.zl./epifyzeolýzy:ulna proximálna:štandard.dlahou
5t213.8↔ Zat.rep.zl./epifyzeolýzy:ulna diaf:štandard.dlahou
5t213.9↔ Zat.rep.zl./epifyzeolýzy:ulna distálna:štandard.dlahou
5t214.1↔ Zat.rep.zl./epifyzeolýzy:humerus prox.:drôt./serkláž
5t214.2↔ Zat.rep.zl./epifyzeolýzy:humerus diafýza:drôt./serkláž
5t214.3↔ Zat.rep.zl./epifyzeolýzy:humerus distál.:drôt./serkláž
5t214.4↔ Zat.rep.zl./epifyzeolýzy:radius prox.:drôt./serkláž
5t214.5↔ Zat.rep.zl./epifyzeolýzy:radius diafýza:drôt./serkláž
5t214.6↔ Zat.rep.zl./epifyzeolýzy:radius distál:drôt./serkláž
5t214.7↔ Zat.rep.zl./epifyzeolýzy:ulna proximálna:drôt./serkláž
5t214.8↔ Zat.rep.zl./epifyzeolýzy:ulna diaf.:drôt./serkláž
5t214.9↔ Zat.rep.zl./epifyzeolýzy:ulna distálna:drôt./serkláž
5t215.1↔ Zat.rep.zl./epifyzeolýzy:humerus prox:dyn.kompr.skr.v dl
5t215.2↔ Zat.rep.zl./epifyzeolýzy:humerus diaf:dyn.kompr.skr.v dl.
5t216.1↔ Zat.rep.zl./epifyzeol:humerus prox.:nezaist.predvŕt.iM klin
5t216.2↔ Zat.rep.zl./epifyzeol:humerus diaf:nezaist.predvŕt.iM klin
5t216.3↔ Zat.rep.zl./epifyzeol:humerus dist.:nezaist.predvŕt.iM klin
5t216.4↔ Zat.rep.zl./epifyzeol:radius prox:nezaist.predvŕt.iM klin
5t216.5↔ Zat.rep.zl./epifyzeol:radius diaf:nezaist.predvŕt.iM klin
5t216.6↔ Zat.rep.zl./epifyzeol:radius distál:nezaist.predvŕt.iM klin
5t216.7↔ Zat.rep.zl./epifyzeol:ulna proxim:nezaist.predvŕt.iM klin
5t216.8↔ Zat.rep.zl./epifyzeol:ulna diaf.:nezaist.predvŕt.iM klin
5t216.9↔ Zat.rep.zl./epifyzeol:ulna distálna:nezaist.predvŕt.iM klin
5t217.1↔ Zat.rep.zl./epifyzeol:humerus prox.:zaist.intramedul.kl
5t217.2↔ Zat.rep.zl./epifyzeol:humerus diafýza:zaist.intramedul.kl
5t217.3↔ Zat.rep.zl./epifyzeol:humerus distál.:zaist.intramedul.kl
5t217.4↔ Zat.rep.zl./epifyzeol:radius prox.:zaist.intramedul.kl
5t217.5↔ Zat.rep.zl./epifyzeol:radius diafýza:zaist.intramedul.kl
5t217.6↔ Zat.rep.zl./epifyzeol:radius distál:zaist.intramedul.kl
5t217.7↔ Zat.rep.zl./epifyzeol:ulna proximálna:zaist.intramedul.kl
5t217.8↔ Zat.rep.zl./epifyzeol:ulna diaf.:zaist.intramedul.kl
5t217.9↔ Zat.rep.zl./epifyzeol:ulna distálna:zaist.intramedul.kl
5t218.1↔ Zat.rep.zl./epifyzeol:humerus prox.:iM klin so zaist.kĺb.k
5t218.2↔ Zat.rep.zl./epifyzeol:humerus diafýza:iM klin so zaist.kĺb.k
5t218.3↔ Zat.rep.zl./epifyzeol:humerus distál.:iM klin so zaist.kĺb.k
5t218.4↔ Zat.rep.zl./epifyzeol:radius prox.:iM klin so zaist.kĺb.k
5t218.5↔ Zat.rep.zl./epifyzeol:radius diafýza:iM klin so zaist.kĺb.k
5t218.6↔ Zat.rep.zl./epifyzeol:radius distál:iM klin so zaist.kĺb.k
5t218.7↔ Zat.rep.zl./epifyzeol:ulna proximálna:iM klin so zaist.kĺb.k
5t218.8↔ Zat.rep.zl./epifyzeol:ulna diaf.:iM klin so zaist.kĺb.k
5t218.9↔ Zat.rep.zl./epifyzeol:ulna distálna:iM klin so zaist.kĺb.k
5t21a.1↔ Zatv.repoz.zl./epifyzeol:humer.prox:iM drôt,prút
5t21a.2↔ Zatv.repoz.zl./epifyzeol:humer.diaf:iM drôt,prút
5t21a.3↔ Zatv.repoz.zl./epifyzeol:humer.dist.iM drôt,prút
5t21a.4↔ Zatv.repoz.zl./epifyzeol:radius prox:iM drôt,prút
5t21a.5↔ Zatv.repoz.zl./epifyzeol:rad.diaf:iM drôt,prút
5t21a.6↔ Zatv.repoz.zl./epifyzeol:rad.dist:iM drôt,prút
5t21a.7↔ Zatv.repoz.zl./epifyzeol:ulna prox:iM drôt,prút
5t21a.8↔ Zatv.repoz.zl./epifyzeol:ulna diaf:iM drôt,prút
5t21a.9↔ Zatv.repoz.zl./epifyzeol:ulna dist:iM drôt,prút
5t21b.1↔ Zatv.repoz.zl./epifyzeol:humerus prox:uhlo.stab.dlahou
5t21b.2↔ Zatv.repoz.zl./epifyzeol:humerus diaf:uhlo.stab.dlahou
5t21b.3↔ Zatv.repoz.zl./epifyzeol:humerus dist.:uhlo.stab.dl
5t21b.4↔ Zatv.repoz.zl./epifyzeol:radius prox:uhlo.stab.dlahou
5t21b.5↔ Zatv.repoz.zl./epifyzeol:radius diaf:uhlo.stab.dlahou
5t21b.6↔ Zatv.repoz.zl./epifyzeol:radius distál.:uhlo.stab.dl
5t21b.7↔ Zatv.repoz.zl./epifyzeol:ulna prox:uhlo.stab.dlahou
5t21b.8↔ Zatv.repoz.zl./epifyzeol:ulna diaf:uhlo.stab.dlahou
5t21b.9↔ Zatv.repoz.zl./epifyzeol:ulna dist:uhlo.stab.dlahou
5t21c.1↔ Zatv.repoz.zl./epifyzeol:humerus prox:uhl./kondyl.dl
5t21c.3↔ Zatv.repoz.zl./epifyzeol:humerus dist:uhl./kondyl.dl
5t21t.1↔ Zatv.repoz.zl./epifyzeol:humerus prox:vonk.skelet.fix
5t21t.2↔ Zatv.repoz.zl./epifyzeol:humerus diaf:vonk.skelet.fix
5t21t.3↔ Zatv.repoz.zl./epifyzeol:humerus dist:vonk.skelet.fix
5t21t.4↔ Zatv.repoz.zl./epifyzeol:radius prox:vonk.skelet.fix
5t21t.5↔ Zatv.repoz.zl./epifyzeol:radius diaf:vonk.skelet.fix
5t21t.6↔ Zatv.repoz.zl./epifyzeol:radius dist:vonk.skelet.fix
5t21t.7↔ Zatv.repoz.zl./epifyzeol:ulna prox:vonk.skelet.fix
5t21t.8↔ Zatv.repoz.zl./epifyzeol:ulna diaf:vonk.skelet.fixátor
5t21t.9↔ Zatv.repoz.zl./epifyzeol:ulna dist:vonk.skelet.fix
5t21v.1↔ Zatv.repoz.zl./epifyzeol:hum.prox:kruh.vonkaj.fix
5t21v.2↔ Zatv.repoz.zl./epifyzeol:hum.diaf.:kruh.vonkaj.fix
5t21v.3↔ Zatv.repoz.zl./epifyzeol:humer.dist:kruh.vonkaj.fix

5t21v.4↔ Zatv.repoz.zl./epifyzeol:radius prx:kruh.vonkaj.fix
5t21v.5↔ Zatv.repoz.zl./epifyzeol:rad.diaf:kruh.vonkaj.fix
5t21v.6↔ Zatv.repoz.zl./epifyzeol:rad.dis.:kruh.vonkaj.fixátor
5t21v.7↔ Zatv.repoz.zl./epifyzeol:ulna prox.:kruh.vonkaj.fix.
5t21v.8↔ Zatv.repoz.zl./epifyzeol:ulna diaf:kruh.vonkaj.fix
5t21v.9↔ Zatv.repoz.zl./epifyzeol:ulna dist:kruh.vonkaj.fix
5t21x.1↔ Zatv.repoz.zl./epifyzeol:humerus prox:iným osteos.m.
5t21x.2↔ Zatv.repoz.zl./epifyzeol:humerus diaf:iným osteos.m.
5t21x.3↔ Zatv.repoz.zl./epifyzeol:humerus dist:iným osteos.m.
5t21x.4↔ Zatv.repoz.zl./epifyzeol:radius prox:iným osteos.m.
5t21x.5↔ Zatv.repoz.zl./epifyzeol:radius diaf:iným osteos.m.
5t21x.6↔ Zatv.repoz.zl./epifyzeol:radius dist:iným osteos.m.
5t21x.7↔ Zatv.repoz.zl./epifyzeol:ulna prox:iným osteos.m.
5t21x.8↔ Zatv.repoz.zl./epifyzeol:ulna diaf:iným osteos.m.
5t21x.9↔ Zatv.repoz.zl./epifyzeol:ulna dist:iným osteos.m.
5t21z.1↔ Zatv.repoz.zl./epifyzeol:humerus prox:rezorb.mat
5t21z.2↔ Zatv.repoz.zl./epifyzeol:humerus diaf:rezorb.mat
5t21z.3↔ Zatv.repoz.zl./epifyzeol:humerus dist:rezorb.mat
5t21z.4↔ Zatv.repoz.zl./epifyzeol:radius prox:rezorb.mat
5t21z.5↔ Zatv.repoz.zl./epifyzeol:radius diaf:rezorb.mat
5t21z.6↔ Zatv.repoz.zl./epifyzeol:radius dist:rezorb.mat
5t21z.7↔ Zatv.repoz.zl./epifyzeol:ulna prox:rezorb.mat
5t21z.8↔ Zatv.repoz.zl./epifyzeol:ulna diaf:rezorb.mat
5t21z.9↔ Zatv.repoz.zl./epifyzeol:ulna dist:rezorb.mat
5t221.e↔ Zatv.rep.luxácie.iliosakrálny kĺb:skrutkou
5t224.e↔ Zatv.rep.luxácie.iliosakrálny kĺb:drôt/sercláž
5t22t.e↔ Zatv.rep.luxácie.iliosakrálny kĺb:vonk.skelet.fix
5t22x.e↔ Zatv.rep.luxácie:iliosakrálny kĺb:iným osteos.mat
5t22z.e↔ Zatv.rep.luxácie.iliosakrálny kĺb:rezorb.mat
5t300.4↔ O.ch.artrotómia,kapsulotómia:lakťový kĺb
5t300.5↔ O.ch.artrotómia,kapsulotómia:prox.raduln.kĺb
5t300.6↔ O.ch.artrotómia,kapsulotómia:dis.raduln.kĺb
5t300.e↔ O.ch.artrotómia,kapsulotómia:iliosakrálny kĺb
5t301.4↔ O.ch.aseptická preplach.drenáž:lakťový kĺb
5t301.5↔ O.ch.aseptická preplach.drenáž:prx.raduln.kĺb
5t301.6↔ O.ch.aseptická preplach.drenáž:dis.raduln.kĺb
5t301.e↔ O.ch.aseptická preplach.drenáž:iliosakrálny kĺb
5t302.4↔ O.ch.septická preplach.drenáž:lakťový kĺb
5t302.5↔ O.ch.septická preplach.drenáž:prx.raduln.kĺb
5t302.6↔ O.ch.septická preplach.drenáž:dis.raduln.kĺb
5t302.e↔ O.ch.septická preplach.drenáž:iliosakrálny kĺb
5t303.4↔ Otv.chir.debridement:lakťový kĺb
5t303.5↔ O.ch.debridement:prox.radioulnárny kĺb
5t303.6↔ O.ch.debridement:dist.radioulnárny kĺb
5t303.e↔ O.ch.debridement:iliosakrálny kĺb
5t304.4↔ Otv.ch.parciálna synovektómia:lakťový kĺb
5t304.5↔ O.ch.parciál.synovektómia:prox.radioulnár.kĺb
5t304.6↔ O.ch.parciál.synovektómia:dist.radioulnár.kĺb
5t304.e↔ O.ch.parciál.synovektómia:iliosakrálny kĺb
5t305.4↔ O.ch.totálna synovektómia:lakťový kĺb
5t305.5↔ O.ch.totálna synovektómia:prox.radioulnár.kĺb
5t305.6↔ O.ch.totálna synovektómia:dist.radioulnár.kĺb
5t305.e↔ O.ch.totálna synovektómia:iliosakrálny kĺb
5t306.4↔ O.ch.mobilizácia kĺbu(artrolýza):lakťový kĺb
5t306.5↔ O.ch.mobilizácia kĺbu(artrolýza):prx.raduln.kĺb
5t306.6↔ O.ch.mobilizácia kĺbu(artrolýza):dis.raduln.kĺb
5t306.e↔ O.ch.mobilizácia kĺbu(artrolýza):ilios.kĺb
5t307.4↔ Otv.chir.odstr.periartikulár.osifikácií:lakťový kĺb
5t307.5↔ O.ch.odstr.periartikulár.osifikácií:prox.radioulnár.kĺb
5t307.6↔ O.ch.odstr.periartikulár.osifikácií:dist.radioulnár.kĺb
5t307.e↔ O.ch.odstr.periartikulár.osifikácií:iliosakrál.kĺb
5t308.4↔ Otv.chir.odstr.voľných telies:lakťový kĺb
5t308.5↔ O.ch.odstránenie voľných telies:prox.radioulnár.kĺb
5t308.6↔ O.ch.odstránenie voľných telies:dist.radioulnár.kĺb
5t308.e↔ O.ch.odstránenie voľných telies:iliosakrálny kĺb
5t309.4↔ O.ch.exstirpácia cysty(Baker.cysta):lakťový kĺb
5t309.5↔ O.ch.exstirpácia cysty(Baker.cysta):prox.radioulnár.kĺb
5t309.6↔ O.ch.exstirpácia cysty(Baker.cysta):dist.radioulnár.kĺb
5t309.e↔ O.ch.exstirpácia cysty(Baker.cysta):iliosakrálny kĺb
5t30a.4↔ Otv.chir.vloženie nosiča lieku:lakťový kĺb
5t30a.5↔ O.ch.vloženie nosiča lieku:prox.radioulnárny kĺb
5t30a.6↔ O.ch.vloženie nosiča lieku:dist.radioulnárny kĺb
5t30a.e↔ O.ch.vlož.nosiča lieku:iliosakrálny kĺb
5t30b.4↔ O.ch.odstránenie nosiča lieku:lakťový kĺb
5t30b.5↔ O.ch.odstránenie nosiča lieku:prox.radioulnár.kĺb
5t30b.6↔ O.ch.odstránenie nosiča lieku:dist.radioulnár.kĺb
5t30b.e↔ O.ch.odstránenie nosiča lieku:iliosakrálny kĺb
5t30c.4↔ Otv.ch.odstr.častí a zvyškov väzov:lakťový kĺb
5t30c.5↔ O.ch.odstr.častí a zvyškov väzov:prox.radiouln.kĺb
5t30c.6↔ O.ch.odstr.častí a zvyškov väzov:dist.radioulnr.kĺb
5t30c.e↔ O.ch.odstr.častí a zvyškov väzov:iliosakrálny kĺb
5t30x.4↔ Iné otv.ch.revízie:lakťový kĺb
5t30x.5↔ Iné otv.ch.revízie:prox.radioulnárny kĺb
5t30x.6↔ Iné otv.ch.revízie:dist.radioulnárny kĺb
5t30x.e↔ Iné otv.ch.revízie:iliosakrálny kĺb
5t310.4↔ O.ch.excizia chor.zmen.č.kĺb.chrup:lakťový kĺb
5t310.5↔ O.ch.excizia chor.zmen.č.kĺb.chrup:prox.radioul.kĺb
5t310.6↔ O.ch.excizia chor.zmen.č.kĺb.chrup:dist.radioul.kĺb
5t310.e↔ O.ch.excizia chor.zmen.č.kĺb.chrup:iliosakrálny kĺb
5t311.4↔ O.ch.refixácia osteochondrál.fragmentu:lakť. kĺb
5t311.5↔ O.ch.refixácia osteochondrál.fragmentu:prox.radiou.kĺb
5t311.6↔ O.ch.refixácia osteochondrál.fragmentu:dist.radiou.kĺb
5t311.e↔ O.ch.refixácia osteochondrál.fragmentu:iliosakr.kĺb
5t312.4↔ O.ch.subchondrál.spongioplast.s fix.fragm:lakťový kĺb
5t312.5↔ O.ch.subchondrál.spongioplast.s fix.fragm:prox.radiou.k
5t312.6↔ O.ch.subchondrál.spongioplast.s fix.fragm:dist.radiou.k
5t312.e↔ O.ch.subchondrál.spongioplast.s fix.fragmiliosakr.kĺb
5t317.4↔ O.ch.transplant.chrupavky:lakťový kĺb
5t317.5↔ O.ch.transplant.chrupavky:prox.radioulnár.kĺb
5t317.e↔ O.ch.transplant.chrupavky:iliosakrálny kĺb
5t318.4↔ O.ch.odobratie chrupavk.transplantátu:lakťový kĺb
5t31a.4↔ O.ch.implant.in vitro vytvor.tk.kultúry:lakť.kĺb
5t31a.5↔ O.ch.implant.in vitro vytvor.tk.kultúry:prox.radiou.k
5t31a.e↔ O.ch.implant.in vitro vytvor.tk.kultúry:iliosakr.kĺb
5t31c.4↔ O.ch.vyhlad.chrupav[chondroplast]:lakťový kĺb
5t31c.5↔ O.ch.vyhlad.chrupav[chondroplast]:prox.radioulnár.kĺb
5t31c.6↔ O.ch.vyhlad.chrupav[chondroplast]:dist.radioulnár.kĺb
5t31c.e↔ O.ch.vyhlad.chrupav[chondroplast]:iliosakrálny kĺb
5t31d.4↔ Subchondr.otvor.kosti:lakť.kĺb
5t31d.5↔ Subchondr.otvor.kosti:prox.radiou.k
5t31d.6↔ Subchondr.otvor.kosti:dist.radiou.k
5t31d.e↔ Subchondr.otvor.kosti:iliosakrál.kĺb
5t31h.4↔ Otv.ch.OP chrup.s transpl.chondroc.autológ.ind.matrix:lakť.k
5t31h.5↔ O.ch.OP chrup.s tx.chondroc.autol.ind.matrix:p.radiou.k
5t31h.e↔ O.ch.OP chrupav.s tx.chondroc.autol.ind.matrix:iliosakr.k.
5t31j.4↔ Otv.ch.impl.neindiv.metalic.náhrady chrupav:lakť.k
5t31j.5↔ O.ch.impl.neindivid.metal.náhrady chrupav:pr.radiou.k
5t31j.6↔ O.ch.impl.neindivid.metal.náhrady chrupav:d.radiou.k
5t31j.e↔ O.ch.impl.neindivid.metal.náhrady chrupav:iliosakr.k
5t31k.4↔ Otv.chir.subch.otv.kosti vlož.nebunk.impl:lakť.kĺb
5t31k.5↔ O.ch.subchodrál.otv.kosti s vlož.nebunk.impl:p.radiou.k
5t31k.6↔ O.ch.subchodrál.otv.kosti s vlož.nebunk.impl:d.radiou.k
5t31k.e↔ O.ch.subchodrál.otv.kosti s vlož.nebunk.impl:iliosakr.k
5t31x.4↔ Iné otv.chir.OP na kĺbe a menisk:lakťový kĺb
5t31x.5↔ Iné otv.chir.OP na kĺbe a menisk:prox.radioulnár.kĺb
5t31x.6↔ Iné otv.chir.OP na kĺbe a menisk:dist.radioulnár.kĺb
5t31x.e↔ Iné otv.chir.OP na kĺbe a menisk:iliosakrálny kĺb
5t372↔ Otv.ch. sutúra prstenc.radioulnár.väzu(lig.anulare)
5t373.0↔ Otv.ch. sutúra distál.radioulnár.väz.ap.bez stabilizácie
5t380 Artrodéza sakroiliakálneho spojenia
5t385↔ Artrodéza lakťového kĺbu
5t390.4↔ Otv.ch.rozdel/preruš.väzu:lakťový kĺb
5t390.5↔ O.ch.rozdel/prerušenie väzu:prox.radioulnár.kĺb
5t390.6↔ O.ch.rozdel/prerušenie väzu:dist.radioulnár.kĺb
5t390.e↔ O.ch.rozdel/prerušenie väzu:iliosakrálny kĺb
5t391.4↔ Otv.ch.artroríza:lakťový kĺb
5t391.5↔ Otv.ch.artroríza:prox.radioulnárny kĺb
5t391.6↔ Otv.ch.artroríza:dist.radioulnárny kĺb
5t391.e↔ Otv.ch.artroríza:iliosakrálny kĺb
5t392.4↔ Otv.ch.dočasné fixácie:lakťový kĺb

| | |
|---|---|
| 5t392.5↔ | O.ch.dočasné fixácie:prox.radioulnár.kĺb |
| 5t392.6↔ | O.ch.dočasné fixácie:dist.radioulnár.kĺb |
| 5t392.e↔ | O.ch.dočasné fixácie:iliosakrálny kĺb |
| 5t39x.4↔ | Iné otv.ch.OP na kĺboch:lakťový kĺb |
| 5t39x.5↔ | Iné otv.ch.OP na kĺboch:prox.radioulnárny kĺb |
| 5t39x.6↔ | Iné otv.ch.OP na kĺboch:dist.radioulnárny kĺb |
| 5t39x.e↔ | Iné otv.ch.OP na kĺboch:iliosakrálny kĺb |
| 5t400.4↔ | ASK aseptický výplach kĺbu s drenážou:lakťový kĺb |
| 5t400.5↔ | ASK asept.výplach kĺbu s drenážou:prox.radioulnár.kĺb |
| 5t400.6↔ | ASK asept.výplach kĺbu s drenážou: dist.radioulnár.kĺb |
| 5t400.e↔ | ASK asept.výplach kĺbu s drenážo:iliosakrálny kĺb |
| 5t401.4↔ | ASK septický výplach kĺbu s drenážou:lakťový kĺb |
| 5t401.5↔ | ASK sept.výplach kĺbu s drenážou:prox.radioulnár.kĺb |
| 5t401.6↔ | ASK sept.výplach kĺbu s drenážou: dist.radioulnár.kĺb |
| 5t401.e↔ | ASK sept.výplach kĺbu s drenážou:iliosakrálny kĺb |
| 5t402.4↔ | ASK mobilizácia kĺbu(artrolýza):lakťový kĺb |
| 5t402.5↔ | ASK mobilizácia kĺbu(artrolýza):prox.radioulnár.kĺb |
| 5t402.6↔ | ASK mobilizácia kĺbu(artrolýza):dist.radioulnár.kĺb |
| 5t402.e↔ | ASK mobilizácia kĺbu(artrolýza):iliosakrálny kĺb |
| 5t403.4↔ | ASK odstránenie OSM:lakťový kĺb |
| 5t403.5↔ | ASK odstránenie OSM:prox.radioulnárny kĺb |
| 5t404.4↔ | ASK odstr.voľných telies:lakťový kĺb |
| 5t404.5↔ | ASK odstr.voľných telies:prox.radioulnár.kĺb |
| 5t404.6↔ | ASK odstr.voľných telies:dist.radioulnár.kĺb |
| 5t405.4↔ | ASK odstr.periartikul.kalcifikátov:lakťový kĺb |
| 5t405.5↔ | ASK odstr.periartikul.kalcifikátov:prox.radioulnár.kĺb |
| 5t405.6↔ | ASK odstr.periartikul.kalcifikátov:dist.radioulnár.kĺb |
| 5t405.e↔ | ASK odstr.periartikul.kalcifikátov:iliosakrálny kĺb |
| 5t406.4↔ | ASK asistov.ošetrenie zlomeniny:lakťový kĺb |
| 5t406.5↔ | ASK asistov.ošetrenie zlomeniny:prox.radioulnár.kĺb |
| 5t406.6↔ | ASK asistov.ošetrenie zlomeniny:dist.radioulnár.kĺb |
| 5t407.4↔ | Artroskop.vlož.liek.nosiča:lakťový kĺb |
| 5t407.5↔ | Artroskop.vlož.liek.nosiča:prox.radioulnár.kĺb |
| 5t407.6↔ | Artroskop.vlož.liek.nosiča:dist.radioulnár.kĺb |
| 5t407.e↔ | Artroskop.vlož.liek.nosiča:iliosakrálny kĺb |
| 5t408.4↔ | Artroskop.odstr.liek.nosiča:lakťový kĺb |
| 5t408.5↔ | Artroskop.odstr.liek.nosiča:prox.radioulnár.kĺb |
| 5t408.6↔ | Artroskop.odstr.liek.nosiča:dist.radioulnár.kĺb |
| 5t408.e↔ | Artroskop.odstr.liek.nosiča:iliosakrálny kĺb |
| 5t409.4↔ | ASK resekcia častí ligament,zbytkov ligament:lakť.kĺb |
| 5t409.5↔ | ASK resek.č.ligament,zbytkov ligament:prox.radioulná.kĺb |
| 5t409.6↔ | ASK resek.č.ligament,zbytkov ligament:dist.radioulná.kĺb |
| 5t409.e↔ | ASK resek.č. ligament,zbytkov ligament:iliosakrálny kĺb |
| 5t40x.4↔ | Iné ASK revízie kĺbu:lakťový kĺb |
| 5t40x.5↔ | Iné ASK revízie kĺbu:prox.radioulnár.kĺb |
| 5t40x.6↔ | Iné ASK revízie kĺbu:dist.radioulnár.kĺb |
| 5t40x.e↔ | Iné ASK revízie kĺbu:iliosakrálny kĺb |
| 5t412.4↔ | Artroskop.parc.synovektómia:lakťový kĺb |
| 5t412.5↔ | Artroskop.parc.synovektómia:prox.radioulnár.kĺb |
| 5t412.6↔ | Artroskop.parc.synovektómia:dist.radioulnár.kĺb |
| 5t413.4↔ | Artroskop.totál.synovektómia:lakťový kĺb |
| 5t413.5↔ | Artroskop.totál.synovektómia:prox.radioulnár.kĺb |
| 5t413.6↔ | Artroskop.totál.synovektómia:dist.radioulnár.kĺb |
| 5t414.4↔ | ASK el.-term.dener.syn.a tk.kĺb.púzdra:lakťový kĺb |
| 5t414.5↔ | ASK el.-term.dener.syn.a tk.kĺb.púz:prox.radioul.kĺb |
| 5t414.6↔ | ASK el.-term.dene.syn.a tk.kĺb.púz:dist.radioul.kĺb |
| 5t414.e↔ | ASK el.-termoter.den.syn.a tk.kĺb.púz:iliosakr.kĺb |
| 5t41x.4↔ | Iné artroskop.OP na synovii:lakťový kĺb |
| 5t41x.5↔ | Iné ASK OP na synovii:prox.radioulnárny kĺb |
| 5t41x.6↔ | Iné ASK OP na synovii:dist.radioulnárny kĺb |
| 5t41x.e↔ | Iné artroskop.OP na synovii:iliosakrálny kĺb |
| 5t420.4↔ | ASK exc.pošk.tk.kĺb.chrupavky:lakťový kĺb |
| 5t420.5↔ | ASK excízia poškod.tk.kĺb.chrup:prox.radioulná.kĺb |
| 5t420.6↔ | ASK excízia poškod.tk.kĺb.chrup:dist.radioulnár.kĺb |
| 5t420.e↔ | ASK excízia poškod.tk.kĺb.chrup:iliosakrálny kĺb |
| 5t421.4↔ | ASK refixácia osteochondr.fragm::lakťový kĺb |
| 5t421.5↔ | ASK refix.osteochon.fragm:prox.radioulná.kĺb |
| 5t421.6↔ | ASK refix.osteochon.fragm:dist.radioulná.kĺb |
| 5t421.e↔ | ASK refix.osteochondr.fragm:iliosakrálny kĺb |
| 5t422.4↔ | ASK subchondrál.spongioplastika:lakťový kĺb |
| 5t422.5↔ | ASK subchondr.spongioplastika:prox.radiouln.kĺb |
| 5t422.6↔ | ASK subchondr.spongioplastika:dist.radiouln.kĺb |
| 5t426.4↔ | ASK odber chondrál.transpl:lakťový kĺb |
| 5t427.4↔ | Artroskop.transpl.chrupav:lakťový kĺb |
| 5t427.5↔ | ASK transplantácia chrupavky:prox.radioulnár.kĺb |
| 5t427.6↔ | ASK transplantácia chrupavky:dist.radioulnár.kĺb |
| 5t428.4↔ | ASK impl.in vitro vypest.tk.kultúr:lakťový kĺb |
| 5t428.5↔ | ASK impl.in.vitr.vypest.tk.kult:prox.radioul.kĺb |
| 5t428.6↔ | ASK impl.in.vitr.vypes.tk.kult:dist.radiouln.kĺb |
| 5t42c.4↔ | ASK vyhlad.chrup[chondroplastika]:lakťový kĺb |
| 5t42c.5↔ | ASK vyhlad.chrupav[chondropl]:prox.radioulnár.kĺb |
| 5t42c.6↔ | ASK vyhlad.chrupav[chondropl]:dist.radioulnár.kĺb |
| 5t42c.e↔ | ASK vyhladenie chrup[chondropl]:iliosakrálny kĺb |
| 5t42d.4↔ | ASK subchondr.otv.kosti:lakťový kĺb |
| 5t42d.5↔ | ASK subchondrál.otv.kosti:prox.radioul.kĺb |
| 5t42d.6↔ | ASK subch.otvorenie kosti:dist.radiouln.kĺb |
| 5t42d.e↔ | ASK subchondr.otv.kosti:iliosakrál.kĺb |
| 5t42e.4↔ | ASK subch.otv.kosti-acelul.impl:lakťový kĺb |
| 5t42e.5↔ | ASK subch.otv.kosti-acelul.impl:prox.radiouln.kĺb |
| 5t42e.6↔ | ASK subch.otv.kosti-acelul.impl:dist.radiouln.kĺb |
| 5t42e.e↔ | ASK subch.otv.kosti-acelul.impl:iliosakrál.kĺb |
| 5t42f.4↔ | ASK OP chrup.s transpl.chondr-autológ.ind.matrix:lakť.kĺb |
| 5t42f.5↔ | ASK OP chrup.s tx.chondr-autológ.ind.matr:prox.radioul.k |
| 5t42f.6↔ | ASK OP chrup.s tx.chondr-autológ.ind.matr:dist.radiouln.kĺb |
| 5t42h.4↔ | ASK resekcia 1/viac.osteofytov:lakťový kĺb |
| 5t42h.5↔ | ASK resekcia 1/viac.osteofytov:prox.radioulnár.kĺb |
| 5t42h.6↔ | ASK resekcia 1/viac.osteofytov:dist.radioulnár.kĺb |
| 5t42h.e↔ | ASK resekcia 1/viac.osteofytov:iliosakrálny kĺb |
| 5t42i.4↔ | Iné artroskop.OP na chrup.a menisk:lakťový kĺb |
| 5t42i.5↔ | Iné ASK OP na chrup.a menisk:prox.radioulnár.kĺb |
| 5t42i.6↔ | Iné ASK OP na chrup.a menisk:dist.radioulnár.kĺb |
| 5t42i.e↔ | Iné artroskop.OP na chrup.a menisk:iliosakrálny kĺb |
| 5t490.4↔ | ASK rozdel/prerušenie väzu:lakťový kĺb |
| 5t490.5↔ | ASK rozdelenie/preruš.väzu:prox.radioulnár.kĺb |
| 5t490.6↔ | ASK rozdelenie/preruš.väzu:dist.radioulnár.kĺb |
| 5t491.4↔ | ASK debridement šľachy:lakťový kĺb |
| 5t491.5↔ | ASK debridement šľachy:prox.radioulnár.kĺb |
| 5t49x.4↔ | Ostatné artroskopické OP:lakťový kĺb |
| 5t49x.5↔ | Ostatné artroskopické OP:prox.radioulnárny kĺb |
| 5t49x.6↔ | Ostatné artroskopické OP:dist.radioulnárny kĺb |
| 5t49x.e↔ | Ostatné artroskopické OP:iliosakrálny kĺb |
| 5t543↔ | Implantácia protézy hlavičky rádia |
| 5t544↔ | Implantácia TEP lakťa, nespojená |
| 5t545↔ | Implantácia TEP lakťa, spojená |
| 5t546↔ | Implantácia náhrady distálnej humerálnej kĺbnej plochy |
| 5t547↔ | Implantácia protézy hlavičky ulny |
| 5t551↔ | Výmena endoprotézy hlavice humeru |
| 5t553↔ | Výmena endoprotézy hlavičky rádia |
| 5t554↔ | Výmena TEP lakťa |
| 5t557↔ | Odstránenie endoprotézy hlavice humeru |
| 5t559↔ | Odstránenie endoprotézy hlavičky rádia |
| 5t55a↔ | Odstránenie TEP lakťa |
| 5t55f↔ | Výmena povrchovej endoprotézy ramena typu resurfacing |
| 5t55g↔ | Odstr. povrchovej endoprotézy ramena typu resurfacing |
| 5t594↔ | Resekčná artroplastika na lakti |
| 5t600 | Incízie pri chorob.zmen.kost.a kĺb.tk.chrb:debridem. |
| 5t601 | Incízie pri chorob.zmen.kost.a kĺb.tk.chrb:sekvester. |
| 5t602 | Incízie pri chorob.zmen.kost.a kĺb.tk.chrb:denerv.faciet |
| 5t603 | Incízie pri chorob.zmen.kost.a kĺb.tk.chrb:odstr.cudz.tel. |
| 5t604 | Incízie pri chorob.zmen.kost.a kĺb.tk.chrb:drenáž |
| 5t605 | Incízie pri chorob.zmen.kost.a kĺb.tk.chrb:rev.fist. |
| 5t606 | Incízie pri chorob.zmen.kost.a kĺb.tk.chrb:rev.fist.sekvestrot. |
| 5t60x | Incízie pri chorob.zmen.kost.a kĺb.tk.chrb:ostatné |
| 5t61a.1 | Excízia z poškod.medzistavc.platničky(bez ďalších op.) |
| 5t61a.2 | Exc.z poškod.medzistavc.platn.,odstr.voľného sekvestra |
| 5t61a.3 | Exc.z poškod.medzistavc.plat. s radikulár.dekompresiou |
| 5t61a.4 | Exc.z poškod.extraforaminál.ulož.medzistavc.platničky |
| 5t61b.1 | Perkut.exc.z poškod.medzistavc.platničky bez esk |
| 5t61b.2 | Perkut.exc.z poškod.medzistavc.platničky s esk |
| 5t61c.1 | Reoperácia medzistavcovej platničky pri recidíve |

| | |
|---|---|
| 5t61c.2 | Reoperácia medzistavc.platn.s radikulolýzou pri recidíve |
| 5t61c.3 | Revíz.OP medzistavc.plat.pre poop.kompl.v rane(hem., inf) |
| 5t61d | Perkutánna redukcia objemu platničky |
| 5t61x | Ost.OP z poškodenej medzistavcovej platničky |
| 5t620 | Excízia spondylofytu (osteofytu) |
| 5t621 | Parciálna excízia tela stavca chrbtice |
| 5t622 | Totálna excízia tela stavca chrbtice |
| 5t623 | Resekcia Dens epistrophei pošk.kost.a kĺb.tkaniva chrbtice |
| 5t624 | Parciálna artrektómia |
| 5t625 | Totálna artrektómia |
| 5t626 | Foraminektómia |
| 5t627 | Exc.z pošk.kost.a kĺb.tkan.viac.segm.stavcov a nalieh.štrukt |
| 5t628 | Exc.z pošk.kost.a kĺb.tkan.stavc.oblúka |
| 5t629 | Exc.z pošk.kost.a kĺb.tkan.chrb:stav.oblúk a nalieh.štr. |
| 5t62x | Exc.z pošk.kost.a kĺb.tkan.chrb:ostatné |
| 5t63x | Kostná náhrada na chrbtici:ostatné |
| 5t641.1 | Dorzálna spondylodéza:1 segment |
| 5t641.2 | Dorzálna spondylodéza:2 segmenty |
| 5t641.3 | Dorzálna spondylodéza:3 segmenty |
| 5t641.4 | Dorzálna spondylodéza:4 segmenty |
| 5t641.5 | Dorzálna spondylodéza:5 segmentov |
| 5t641.6 | Dorzálna spondylodéza:6 a viac segmentov |
| 5t641.a1 | Predĺženie dorzálnej spondylodézy s použitím konektora 1 seg |
| 5t641.a2 | Predĺženie dorzálnej spondylodézy s použitím konektora 2 seg |
| 5t641.a3 | Predĺženie dorzálnej spondylodézy s použitím konektora 3 seg |
| 5t641.a4 | Predĺženie dorzálnej spondylodézy s použitím konektora 4 seg |
| 5t641.a5 | Predĺženie dorzálnej spondylodézy s použitím konektora 5 seg |
| 5t641.a6 | Predĺženie dorzálnej spondylodézy s použitím konektora 6 seg |
| 5t641.a7 | Predĺženie dorzálnej spondylodézy s použitím konektora 7 a v |
| 5t642.1 | Ventrálna spondylodéza:1 segment |
| 5t642.2 | Ventrálna spondylodéza:2 segmenty |
| 5t642.3 | Ventrálna spondylodéza:3 segmenty |
| 5t642.4 | Ventrálna spondylodéza:4 segmenty |
| 5t642.5 | Ventrálna spondylodéza:5 segmentov |
| 5t642.6 | Ventrálna spondylodéza:6 a viac segmentov |
| 5t643.1 | Dorzál.a ventrál.komb.spondylodéza medzi stavcami:1 segm. |
| 5t643.2 | Dorzál. a ventrál.komb.spondylodéza medzi stavcami:2 segm. |
| 5t643.3 | Dorzál. a ventrál.komb.spondylodéza medzi stavcami:3 segm. |
| 5t643.4 | Dorzál. a ventrál.komb.spondylodéza medzi stavcami:4 segm. |
| 5t643.5 | Dorzál. a ventrál.komb.spondylodéza medzi stavcami:5 segm. |
| 5t643.6 | Dorzál. a ventrál.komb.spondylodéza medzi stavc:6 -viac segm |
| 5t64x | Spondylodéza:ostatné |
| 5t650.1 | Náhr.tela stavca implantátom a kompl.rek.na chrbt:1stavec |
| 5t650.2 | Náhr.tela stav.impl.a kompl.rekonštrukcia na chrbtici:2st. |
| 5t650.3 | Náhr.tela stav.impl.a kompl.rekonštrukcia na chrbtici:3st. |
| 5t650.4 | Náhr.tela stav.impl.a kompl.rekonštrukcia na chrbtici:4st. |
| 5t650.5 | Náhr.tela stav.impl.a kompl.rekonštr.na chrbtici:5 a v.st. |
| 5t651.1 | Náhr.tela stavca osobit.mat.a kompl.rek.na chrb:1st. |
| 5t651.2 | Náhr.tela stavca osobit.mat.a kompl.rek.na chrb:2st. |
| 5t651.3 | Náhr.tela stavca osobit.mat.a kompl.rek.na chrb:3st. |
| 5t651.4 | Náhr.tela stavca osobit.mat.a kompl.rek.na chrb:4st. |
| 5t651.5 | Náhr.tela stavca osobit.mat.a kompl.rek.na chrb:5 a v.st. |
| 5t651.6 | Náhr. tela st. a komp. rek. na chrbtici, pr. pod. štep bez kor. |
| 5t651.7 | Náhr. tela st. a komp. rek. na chrbtici, pr. pod. štep s kor. |
| 5t651.x | Náhrada tela stavca a komplexná rek. na chrbtici, ost. |
| 5t654 | Kyfektómia |
| 5t655 | Dorzálna korekcia na chrbtici bez ventrálneho uvoľnenia |
| 5t656 | Dorzálna korekcia na chrbtici s ventrálnym uvoľnením |
| 5t657 | Dorzoventrálna korekcia na chrbtici |
| 5t658 | Kolumnotómia a polysegm.dorzál.lord.sp[DLS] Zielke |
| 5t659 | Kolumnotómia a transpedikul.subrakčt.osteotómia |
| 5t65a | Kolumnotómia a monosegm.cervikotorak.lord.spondylodéza |
| 5t65b | Dorzo-ventrálna epifyzeodéza na chrbtici |
| 5t65c | Unilater.epifyzeodéza na chrbt.s dorzál.fúziou stavca |
| 5t65d | Bilaterál.epifyzeodéza na chrbt.s dorzál.fúziou stavca |
| 5t65e.1 | Epifyzeodéza chrbt.-usmer.rastu skobami pamäť.efekt:1skoba |
| 5t65e.2 | Epifyzeodéza chrbt.-usmer.rastu skobami pamäť.efekt:2skoby |
| 5t65e.3 | Epifyzeodéza chrbt.-usmer.rastu skobami pamäť.efekt:3skoby |
| 5t65e.4 | Epifyzeodéza chrbt.-usmer.rastu skobami pamäť.efekt:4skoby |
| 5t65e.5 | Epifyzeodéza chrbt.-usmer.rastu skobami pamäť.efekt:5skôb |
| 5t65e.6 | Epifyzeodéza chrbt.-usmer.rastu skobami pamäť.efekt:6skôb |
| 5t65e.7 | Epifyzeodéza chrbt.-usmer.rastu skobami pamäť.efekt:7skôb |
| 5t65e.8 | Epifyzeodéza chrbt.-usmer.rastu skobami pamäť.efekt:8skôb |
| 5t65e.9 | Epifyzeodéza chrbt.-usmer.rastu skobami pamäť.efekt:9skôb |
| 5t65e.a | Epifyzeodéza chrbt.-usmer.rastu skobami pamäť.efekt:10skôb |
| 5t65e.b | Epifyzeodéza chrbt.-usmer.rastu skobami pamäť.efekt:11skôb |
| 5t65e.c | Epifyzeodéza chrbt.-usmer.rastu skobami pamäť.efekt:12skôb |
| 5t65e.d | Epifyzeodéza chrbt.-usmer.rastu skobami pamäť.efekt:13skôb |
| 5t65e.f | Subkutánna fixácia na chrbtici (inštrumentácia) podľa Harrin |
| 5t65f.1 | Epify. na chr. na usme. rastu tet. - sys. skrut. a šn., 1 seg. |
| 5t65f.2 | Epify. na chr. na usme. rastu tet. - sys. skrut. a šn., 2 seg. |
| 5t65f.3 | Epify. na chr. na usme. rastu tet. - sys. skrut. a šn., 3 seg. |
| 5t65f.4 | Epify. na chr. na usme. rastu tet. - sys. skrut. a šn., 4 seg. |
| 5t65f.5 | Epify. na chr. na usme. rastu tet. - sys. skrut. a šn., 5 seg. |
| 5t65f.6 | Epify. na chr. na usme. rastu tet. - sys. skrut. a šn., 6 seg. |
| 5t65f.7 | Epify. na chr. na us rastu tet. - sys. skrut. a šn., 7 a viac seg |
| 5t65g.a0 | Dorzál.(inštrum.)korekt.spondylodéza,3-6 segm.prim.nestab. |
| 5t65g.a1 | Dorzál.(inštrum.)korekt.spondylodéza,3-6 segm.prim.stabil. |
| 5t65g.b0 | Dorzál.(inštrum.)korekt.spondylodéza,7-10 seg,prim.nest. |
| 5t65g.b1 | Dorzál.(inštrum.)korekt.spondylodéza,7-10 seg.prim.stab. |
| 5t65g.c0 | Dorzál.(inštrum.)korekt.spondylodéza,11-viac.s.prim.nest |
| 5t65g.c1 | Dorzál.(inštrum.)korekt.spondylodéza,11-viac.s.prim.stab |
| 5t65h.a0 | Pred(inštrum.)korektív.spondylodéza,3-6 segm.prim.nestab. |
| 5t65h.a1 | Predná(inštrum.)korektív.spondylodéza,3-6 segm.prim.stab. |
| 5t65h.b0 | Predná(inštrum.)korektív.spondylodéza,7-10 segm.prim.nest |
| 5t65h.b1 | Predná(inštrum.)korektív.spondylodéza,7-10 segm.prim.stab |
| 5t65h.c0 | Predná(inštrum.)korektív.spondylodéza,11 a viac s.prim.nest |
| 5t65h.c1 | Predná(inštrum.)korektív.spondylodéza,11 a viac s.prim.stab |
| 5t65j.a0 | Zad.a pred.kombi.(inštr)korekt.spondylodéza,3-6 s.prim.nest |
| 5t65j.a1 | Zad.a pred.kombi.(inštr)korekt.spondylodéza,3-6 s.pr.stab |
| 5t65j.b0 | Zad.a pred.komb.(inštr)korekt.spondylodéza,7-10 s.pr.nest |
| 5t65j.b1 | Zad.a pred.komb.(inštr)korekt.spondylodéza,7-10 s.pr.stab |
| 5t65j.c0 | Zad.a pred.komb.(inštr)korekt.spondylodéza,11-viac.s.pr.nest |
| 5t65j.c1 | Zad.a pred.komb.(inštr)korekt.spondylodéza,11-viac.s.pr.stab |
| 5t660.1 | Otv.rep.chrbt(dynam.stabil):drôt.serkláž:1 segm. |
| 5t660.2 | Otv.rep.chrbt(dynam.stabil):drôt.serkláž:2 segm. |
| 5t660.3 | Otv.rep.chrbt(dynam.stabil):drôt.serkláž:3 segm. |
| 5t660.4 | Otv.rep.chrbt(dynam.stabil):drôt.serkláž:4 a v.segm. |
| 5t661.1 | Otv.rep.chrbt(dynam.stabil):skrutkou:1 segm. |
| 5t661.2 | Otv.rep.chrbt(dynam.stabil):skrutkou:2 segm. |
| 5t661.3 | Otv.rep.chrbt(dynam.stabil):skrutkou:3 segm. |
| 5t661.4 | Otv.rep.chrbt(dynam.stabil):skrutkou:4 a v.segm. |
| 5t662.1 | Otv.rep.chrbt(dynam.stabil):skobou:1 segm. |
| 5t662.2 | Otv.rep.chrbt(dynam.stabil):skobou:2 segm. |
| 5t662.3 | Otv.rep.chrbt(dynam.stabil):skobou:3 segm. |
| 5t662.4 | Otv.rep.chrbt(dynam.stabil):skobou:4 a v.segm. |
| 5t663.1 | Otv.rep.chrbt(dynam.stabil):ventr.sy.skrut.a dláh:1 segm. |
| 5t663.2 | Otv.rep.chrbt(dynam.stabil):ventr.sy.skrut.a dláh:2 segm. |
| 5t663.3 | Otv.rep.chrbt(dynam.stabil):ventr.sy.skrut.a dláh:3 segm. |
| 5t663.4 | Otv.rep.chrbt(dynam.stabil):ventr.sy.skrut.a dláh:4 a v.segm. |
| 5t664.1 | Otv.rep.chrbt(dynam.stabil):dorz.sy.skrut.a dláh:1 segm. |
| 5t664.2 | Otv.rep.chrbt(dynam.stabil):dorz.sy.skrut.a dláh:2 segm. |
| 5t664.3 | Otv.rep.chrbt(dynam.stabil):dorz.sy.skrut.a dláh:3 segm. |
| 5t664.4 | Otv.rep.chrbt(dynam.stabil):dorz.sy.skrut.a dláh:4 a v.segm. |
| 5t665.1 | Otv.rep.chrbt(dynam.stabil):sy.skrutiek a tyčí:1 segm. |
| 5t665.2 | Otv.rep.chrbt(dynam.stabil):sy.skrutiek a tyčí:2 segm. |
| 5t665.3 | Otv.rep.chrbt(dynam.stabil):sy.skrutiek a tyčí:3 segm. |
| 5t665.4 | Otv.rep.chrbt(dynam.stabil):sys.skrut.a tyčí:4 a v.segm. |
| 5t666.1 | Otv.rep.chrbt(dynam.stabil):háčk.dlahami:1 segm. |
| 5t666.2 | Otv.rep.chrbt(dynam.stabil):háčk.dlahami:2 segm. |
| 5t666.3 | Otv.rep.chrbt(dynam.stabil):háčk.dlahami:3 segm. |
| 5t666.4 | Otv.rep.chrbt(dynam.stabil):háčk.dlahami:4 a v.segm |
| 5t667.1 | Otv.rep.chrbt(dynam.stabil):intervertebr.cage:1 segm. |
| 5t667.2 | Otv.rep.chrbt(dynam.stabil):intervertebr.cage:2 segm. |
| 5t667.3 | Otv.rep.chrbt(dynam.stabil):intervertebr.cage:3 segm. |
| 5t667.4 | Otv.rep.chrbt(dynam.stabil):intervertebr.cage:4 a v.segm |
| 5t668.1 | Otv.rep.chrbt(dynam.stabil):fixač.int.syst:1 segm. |
| 5t668.2 | Otv.rep.chrbt(dynam.stabil):fixač.int.syst:2 segm. |
| 5t668.3 | Otv.rep.chrbt(dynam.stabil):fixač.int.syst:3 segm. |
| 5t668.4 | Otv.rep.chrbt(dynam.stabil):fixač.int.syst:4 a v.segm |

| | |
|---|---|
| 5t668.5 | Dynamický fixatór systém skrutiek a tyčí s potrebou opakovan |
| 5t668.6 | Dynamický fixatór systém skrutiek a magnetických tyči s potr |
| 5t66x.1 | Otv.rep.chrbt(dynam.stabil):ost:1 segment |
| 5t66x.2 | Otv.rep.chrbt(dynam.stabil):ost:2 segm. |
| 5t66x.3 | Otv.rep.chrbt(dynam.stabil):ost:3 segm. |
| 5t66x.4 | Otv.rep.chrbt(dynam.stabil):ost:4 a v.segm |
| 5t690 | Odstránenie osteosyntetického materiálu z chrbtice |
| 5t691.1 | Implantácia platničkovej endoprotézy:1 segment |
| 5t691.2 | Implantácia platničkovej endoprotézy:2 segmenty |
| 5t691.3 | Implantácia platničkovej endoprotézy: 3 segmenty |
| 5t691.4 | Implantácia platničkovej endoprotézy:4 a viac segm. |
| 5t692 | Revízia náhrady medzistavcovej platničky (bez výmeny) |
| 5t693 | Výmena endoprotézy medzistavcovej platničky |
| 5t694 | Odstránenie endoprotézy medzistavcovej platničky |
| 5t695 | Revízia po operácii chrbtice |
| 5t696.1 | Dekompresia miešneho kanála uvoľnením kosti:1 segment |
| 5t696.2 | Dekompresia miešneho kanála uvoľnením kosti:2 segmenty |
| 5t696.3 | Dekompresia miešneho kanála uvoľnením kosti:3 segmenty |
| 5t696.4 | Dekompresia mieš.kanála uvoľnením kosti:4 a viac segm. |
| 5t697 | Uvoľnenie mieš.kanála po korekcii deformít v prvom sedení |
| 5t698 | Kompex.kombi.ventr.a dorz.rekonšt.chrbt.s fúziou(360st.) |
| 5t699.1 | Vertebroplastika:1stavec |
| 5t699.2 | Vertebroplastika:2stavce |
| 5t699.3 | Vertebroplastika:3stavce |
| 5t699.4 | Vertebroplastika:4 a viac stavcov |
| 5t69a.1 | Kyfoplastika:1stavec |
| 5t69a.2 | Kyfoplastika:2stavce |
| 5t69a.3 | Kyfoplastika:3stavce |
| 5t69a.4 | Kyfoplastika:4 a viac stavcov. |
| 5t69d.1 | Odstr.medzitŕň.rozvierača z chrbtice:1 segm. |
| 5t69d.2 | Odstr.medzitŕň.rozvierača z chrbtice:2 segm. |
| 5t69d.3 | Odstr.medzitŕň.rozvierača z chrbtice:3 a v.segm. |
| 5t69e | Odobr.chondrocyt.z chrbtice na kultiváciu ako samost.zákrok |
| 5t69f.1 | Impl.in vitro vypest.tk.kult.do medzist.platničky:1seg. |
| 5t69f.2 | Impl.in vitro vypest.tk.kult.do medzist.platničky:2seg. |
| 5t69f.3 | Impl.in vitro vypest.tk.kult.do medzist.platničky:3 a viac seg. |
| 5t69x.1 | Iné operácie na chrbtici, HALO fixácia |
| 5t69x.x | Iné operácie na chrbtici, ostatné |
| 5t900↔ | Replantácia v oblasti nad lakťom |
| 5t901↔ | Replantácia v oblasti lakťa |
| 5t902↔ | Replantácia v oblasti predlaktia |
| 8f606.4 | RF ablácia stavca transpedikulárnym prístupom |

## Výkon I08-9

| | |
|---|---|
| 13t20.5 | Biopsia s incíziou panvy |
| 13t20.6↔ | Biopsia s incíziou femuru a pately |
| 5t010.d | Valgotizačná osteotómia:panva |
| 5t010.e↔ | Valgotizačná osteotómia:krčok steh.k. |
| 5t010.f↔ | Valgotizačná osteotómia:femur proximálny |
| 5t010.g↔ | Valgotizačná osteotómia:femur diafyzárny |
| 5t010.h↔ | Valgotizačná osteotómia:femur distál. |
| 5t011.d | Varotizačná osteotómia:panva |
| 5t011.e↔ | Varotizačná osteotómia:krčok stehennej kosti |
| 5t011.f↔ | Varotizačná osteotómia:femur proximálny |
| 5t011.g↔ | Varotizačná osteotómia:femur diafyzárny |
| 5t011.h↔ | Varotizačná osteotómia:femur distál. |
| 5t012.d | (De)-rotačná osteotómia:panva |
| 5t012.e↔ | (De)-rotačná osteotómia:krčok stehennej kosti |
| 5t012.f↔ | (De)-rotačná osteotómia:femur proximálny |
| 5t012.g↔ | (De)-rotačná osteotómia:femur diafyzárny |
| 5t012.h↔ | (De)-rotačná osteotómia:femur distál. |
| 5t013.d | Skracovacia osteotómia:panva |
| 5t013.e↔ | Skracovacia osteotómia:krčok stehennej kosti |
| 5t013.f↔ | Skracovacia osteotómia:femur proximálny |
| 5t013.g↔ | Skracovacia osteotómia:femur diafyzárny |
| 5t013.h↔ | Skracovacia osteotómia:femur distál. |
| 5t014.d | Predlžovacia osteotómia:panva |
| 5t014.e↔ | Predlžovacia osteotómia:krčok stehennej kosti |
| 5t015.d | Osteotómia s valgotizáciou a (de-)rotáciou:panva |
| 5t015.e↔ | Osteotómia s valgotizáciou a (de-)rotáciou:krčok steh.k. |
| 5t015.f↔ | Osteotómia s valgotizáciou a (de-)rotáciou:femur prox. |
| 5t015.g↔ | Osteotómia s valgotizáciou a (de-)rotáciou:femur diaf. |
| 5t015.h↔ | Osteotómia s valgotizáciou a (de-)rotáciou:femur dist. |
| 5t016.d | Osteotómia s varotizáciou a (de-)rotáciou:panva |
| 5t016.e↔ | Osteotómia s varotizáciou a (de-)rotáciou:krčok steh.k. |
| 5t016.f↔ | Osteotómia s varotizáciou a (de-)rotáciou:femur prox. |
| 5t016.g↔ | Osteotómia s varotizáciou a (de-)rotáciou:femur diaf. |
| 5t016.h↔ | Osteotómia s varotizáciou a (de-)rotáciou:femur dist. |
| 5t017.d | Osteotómia bez úpravy osi:panva |
| 5t017.e↔ | Osteotómia bez úpravy osi:krčok steh.kosti |
| 5t017.f↔ | Osteotómia bez úpravy osi:femur proximálny |
| 5t017.g↔ | Osteotómia bez úpravy osi:femur diafyzárny |
| 5t017.h↔ | Osteotómia bez úpravy osi:femur distál. |
| 5t018.d | Kompl.osteotómia vo viac.rovinách:panva |
| 5t018.e↔ | Kompl.osteotómia vo viac.rov:krčok steh.k. |
| 5t018.f↔ | Kompl.osteotómia vo viac.rov:femur proximálny |
| 5t018.g↔ | Kompl.osteotómia vo viac.rov:femur diafyzárny |
| 5t018.h↔ | Kompl.osteotómia vo viac.rov:femur distál. |
| 5t019.d | Kompl.osteotómia vo viac.rov.s úpravou osi:panva |
| 5t019.e↔ | Kompl.osteotómia vo viac.rov.s úpravou osi:krčok steh.k. |
| 5t019.f↔ | Kompl.osteotómia vo viac.rov.s úpravou osi:femur prox. |
| 5t019.g↔ | Kompl.osteotómia vo viac.rov.s úpravou osi:femur diaf. |
| 5t019.h↔ | Kompl.osteotómia vo viac.rov.s úpravou osi:femur dist. |
| 5t01a.d | Kortikotómia pri prenose kost.segm:panva |
| 5t01a.e↔ | Kortikotómia pri prenose kostn.segm:krčok steh.k. |
| 5t01x.d | Iné osteotómie a korektívne osteotómie:panva |
| 5t01x.e↔ | Iné osteotómie a korektívne osteotómie:krčok steh.k. |
| 5t01x.f↔ | Iné osteotómie a korektívne osteotómie:femur prox. |
| 5t01x.g↔ | Iné osteotómie a korektívne osteotómie:femur diaf. |
| 5t01x.h↔ | Iné osteotómie a korektívne osteotómie:femur dist. |
| 5t020.d | Parciálna resekcia chorého kostného tk:panva |
| 5t020.e↔ | Parciálna resekcia ch.kost.tk:krčok steh.k. |
| 5t020.f↔ | Parciálna resekcia ch.kost.tk:femur prox. |
| 5t020.g↔ | Parciálna resekcia ch.kost.tk:femur diafyzárny |
| 5t020.h↔ | Parciálna resekcia ch.kost.tk:femur dist. |
| 5t021.d | Parc.res.ch.kost.tk.s resekc.mäkk.tk:panva |
| 5t021.e↔ | Parc.res.ch.kost.tk.s resekc.mäkk.tk:krčok steh.k. |
| 5t021.f↔ | Parc.res.ch.kost.tk.s resekc.mäkk.tk:femur prox. |
| 5t021.g↔ | Parc.res.ch.kost.tk.s resekc.mäkk.tk:femur diaf. |
| 5t021.h↔ | Parc.res.ch.kost.tk.s resekc.mäkk.tk:femur dist. |
| 5t022.d | Parc.res.ch.kost.tk.s prerušením kontinuity:panva |
| 5t022.e↔ | Parc.res.ch.kost.tk.s preruš.kontinuity:krčok steh.k. |
| 5t022.f↔ | Parc.res.ch.kost.tk.s preruš.kontinuity:femur prox. |
| 5t022.g↔ | Parc.res.ch.kost.tk.s preruš.kontinuity:femur diaf. |
| 5t022.h↔ | Parc.res.ch.kost.tk.s preruš.kontinuity:femur dist. |
| 5t023.d | Parc.res.ch.k.tk.s preruš.kont.vr.res.mäkk.tk:panva |
| 5t023.e↔ | Parc.res.ch.k.tk.s preruš.kont.vr.res.mäkk.tk:krčok steh.k. |
| 5t023.f↔ | Parc.res.ch.k.tk.s preruš.kont.vr.res.mäkk.tk:femur prox. |
| 5t023.g↔ | Parc.res.ch.k.tk.s preruš.kont.vr.res.mäkk.tk:femur diaf. |
| 5t023.h↔ | Parc.res.ch.k.tk.s preruš.kont.vr.res.mäkk.tk:femur dist. |
| 5t024.d | Parc.res.ch.k.tk.s preruš.kont.a násl.obnov:panva |
| 5t024.e↔ | Parc.res.ch.k.tk.s preruš.kont.a násl.obnov:krčok steh.k. |
| 5t024.f↔ | Parc.res.ch.k.tk.s preruš.kont.a násl.obnov:femur prox. |
| 5t024.g↔ | Parc.res.ch.k.tk.s preruš.kont.a násl.obnov:femur diaf. |
| 5t024.h↔ | Parc.res.ch.k.tk.s preruš.kont.a násl.obnov:femur dist. |
| 5t025.d | Parc.res.ch.k.tk.s prer.kont.a násl.obn.s res.mäk.tk:panva |
| 5t025.e↔ | Parc.res.ch.k.tk.s pr.kon.a n.ob.s res.mäk.tk:krč.st.k. |
| 5t025.f↔ | Parc.res.ch.k.tk.s pr.kon.a n.ob.s res.mäk.tk:fem.pr. |
| 5t025.g↔ | Parc.res.ch.k.tk.s pr.kon.a n.ob.s res.mäk.tk:fem.d. |
| 5t025.h↔ | Parc.res.ch.k.tk.s pr.kon.a n.ob.s res.mäk.tk:fem.d. |
| 5t026.d | Totálna resekcia:panva |
| 5t026.g↔ | Totálna resekcia:femur diafyzárny |
| 5t027.d | Totálna resekcia:panva:s resekc.mäkk.tk. |
| 5t027.g↔ | Totálna resekcia:femur diaf.:s resekc.mäkk.tk. |
| 5t028.d | Totálna resekcia:panva:s náhradou |
| 5t028.g↔ | Totálna resekcia:femur diaf.:s náhradou |

| | |
|---|---|
| 5t029.d | Totálna resekcia:panva:s náhradou vr.res.mäkk.tk |
| 5t029.g↔ | Totálna resekcia:femur diaf.:s náhr.vr.res.mäkk.tk |
| 5t040.d | Autológ.transplantácia spongióz.kosti:panva |
| 5t040.e↔ | Autológ.transpl.spongióz.kosti:krčok steh.k. |
| 5t040.f↔ | Autológ.transplant.spongióz.kosti:femur prox. |
| 5t040.g↔ | Autológ.transplant.spongióz.kosti:femur diaf. |
| 5t040.h↔ | Autológ.transplant.spongióz.kosti:femur dist. |
| 5t041.d | Autológna transpl.kortiko-spongióz.štep:panva |
| 5t041.e↔ | Autológna transpl.kortiko-spongióz.štep:krčok steh.k. |
| 5t041.f↔ | Autológna transpl.kortiko-spongióz.štep:femur prox. |
| 5t041.g↔ | Autológna transpl.kortiko-spongióz.štep:femur diaf. |
| 5t041.h↔ | Autológna transpl.kortiko-spongióz.štep:femur dist. |
| 5t042.d | Autológ.rozšír.transpl.(>4cm)kortiko-spongióz.št.-panva |
| 5t042.e↔ | Autológ.rozšír.transpl.(>4cm)kortiko-spongióz.št:krč.st.k. |
| 5t042.f↔ | Autológ.rozš.transpl.(>4cm)kortiko-spongióz.št.:femur prox. |
| 5t042.g↔ | Autológ.rozš.transpl.(>4cm)kortiko-spongióz.št.:femur diaf. |
| 5t042.h↔ | Autológ.rozš.transpl.(>4cm)kortiko-spongióz.št.:femur dist. |
| 5t043.d | Transpl.kostného tk.bez cievnej stopky:panva |
| 5t043.e↔ | Transpl.kost.tkaniva bez cievnej stopky:krčok steh.k. |
| 5t043.f↔ | Transpl.kost.tk.bez cievnej stopky:femur prox. |
| 5t043.g↔ | Transpl.kost.tk.bez cievnej stopky:femur diaf. |
| 5t043.h↔ | Transpl.kost.tk.bez cievnej stopky:femur dist. |
| 5t044.d | Transpl.kost.tk.s ciev.stopk.s mikrovask.anast:panva |
| 5t044.e↔ | Transpl.k.tk.s ciev.stopk.s mikrovask.anast:krčok steh.k. |
| 5t044.f↔ | Transpl.k.tk.s ciev.stopk.s mikrovask.anast:femur prox. |
| 5t044.g↔ | Transpl.k.tk.s ciev.stopk.s mikrovask.anast:femur diaf. |
| 5t044.h↔ | Transpl.k.tk.s ciev.stopk.s mikrovask.anast:femur dist. |
| 5t045.d | Autológna transpl.chrupav.-kostn.transpl:panva |
| 5t045.e↔ | Autológ.transpl.chrupav.-kostn.transpl:krčok steh.k. |
| 5t045.h↔ | Autológna transpl.chrupav.-kostn.transpl:femur dist. |
| 5t046.d | Alogénna transpl.chrupav.-kostn.transpl:panva |
| 5t046.e↔ | Alog.transpl.chrupav.-kostn.transpl:krčok steh.k. |
| 5t046.h↔ | Alogénna transpl.chrupav.-kostn.transpl:femur dist. |
| 5t047.d | Alogénna transpl.spongióznej kosti:panva |
| 5t047.e↔ | Alogénna transpl.spongióznej kosti:krčok steh.k. |
| 5t047.f↔ | Alogénna transpl.spongióznej kosti:femur prox. |
| 5t047.g↔ | Alogénna transpl.spongióznej kosti:femur diaf. |
| 5t047.h↔ | Alogénna transpl.spongióznej kosti:femur dist. |
| 5t048.d | Alogénna transpl.kortiko-spongióz.štep:panva |
| 5t048.e↔ | Alogénna transpl.kortiko-spongióz.št:krčok steh.k. |
| 5t048.f↔ | Alogénna transpl.kortiko-spongióz.št:femur prox. |
| 5t048.g↔ | Alogénna transpl.kortiko-spongióz.št:femur diaf. |
| 5t048.h↔ | Alogénna transpl.kortiko-spongióz.št:femur dist. |
| 5t049.d | Alogén.transplantácia rúrovitej kosti:panva |
| 5t049.g↔ | Alogénna transpl.rúrovitej kosti:femur diaf. |
| 5t04a.d | Transpozícia kost.tk.s cievnou stopkou:panva |
| 5t04a.e↔ | Transpozícia kost.tk.s cievnou stopkou:krčok steh.k. |
| 5t04a.f↔ | Transpozícia kost.tk.s cievnou stopkou:femur prox. |
| 5t04a.g↔ | Transpozícia kost.tk.s cievnou stopkou:femur diaf. |
| 5t04a.h↔ | Transpozícia kost.tk.s cievnou stopkou:femur dist. |
| 5t04b.d | Transplantácia humán.demineraliz.kost.matrix:panva |
| 5t04b.e↔ | Transpl.humán.demineraliz.kost.matrix:krčok steh.k. |
| 5t04b.f↔ | Transpl.humán.demineraliz.kost.matrix:femur prox. |
| 5t04b.g↔ | Transpl.humán.demineraliz.kost.matrix:femur diaf. |
| 5t04b.h↔ | Transpl.humán.demineraliz.kost.matrix:femur dist. |
| 5t04x.d | Iné transplantácie/transpozície kostného tk:panva |
| 5t04x.e↔ | Iné transplantácie/transpozície kost.tk:krčok steh.k. |
| 5t04x.f↔ | Iné transplantácie/transpozície kost.tk:femur prox. |
| 5t04x.g↔ | Iné transplantácie/transpozície kost.tk:femur diaf. |
| 5t04x.h↔ | Iné transplantácie/transpozície kost.tk:femur dist. |
| 5t050.d | Implant.kost.cementu bez prísady ATB:panva |
| 5t050.e↔ | Impl.kost.cementu bez prísady ATB:krčok steh.k. |
| 5t050.f↔ | Impl.kost.cementu bez prísady ATB:femur prox. |
| 5t050.g↔ | Impl.kost.cementu bez prísady ATB:femur diaf. |
| 5t050.h↔ | Impl.kost.cementu bez prísady ATB:femur dist. |
| 5t051.d | Implant.kost.cementu s prísadou ATB:panva |
| 5t051.e↔ | Impl.kost.cementu s prísadou ATB:krčok steh.k. |
| 5t051.f↔ | Impl.kost.cementu s prísadou ATB:femur prox. |
| 5t051.g↔ | Impl.kost.cementu s prísadou ATB:femur diaf. |
| 5t051.h↔ | Impl.kost.cementu s prísadou ATB:femur dist. |
| 5t052.d | Impl.keramickej kostnej náhrady:panva |
| 5t052.e↔ | Impl.keram.kost.náhrady:krčok steh.k. |
| 5t052.f↔ | Impl.keram.kost.náhrady:femur prox. |
| 5t052.g↔ | Impl.keram.kost.náhrady:femur diaf. |
| 5t052.h↔ | Impl.keram.kost.náhrady:femur dist. |
| 5t053.d | Impl.resorb.keramic.kost.náhrady:panva |
| 5t053.e↔ | Impl.resorb.keramic.kost.náhrady:krčok steh.k. |
| 5t053.f↔ | Impl.resorb.keramic.kost.náhrady:femur prox. |
| 5t053.g↔ | Impl.resorb.keramic.kost.náhrady:femur diaf. |
| 5t053.h↔ | Impl.resorb.keramic.kost.náhrady:femur dist. |
| 5t054.d | Impl.kovovej kost.náhrady:panva |
| 5t054.e↔ | Impl.kovovej kost.náhrady:krčok steh.k. |
| 5t054.f↔ | Impl.kovovej kost.náhrady:femur prox. |
| 5t054.g↔ | Impl.kovovej kost.náhrady:femur diaf. |
| 5t054.h↔ | Impl.kovovej kost.náhrady:femur dist. |
| 5t05x.d | Implantácia inej aloplast.kostnej náhrady:panva |
| 5t05x.e↔ | Impl.inej alopl.kost.náhr:krčok steh.k. |
| 5t05x.f↔ | Impl.inej alopl.kost.náhr:femur prox. |
| 5t05x.g↔ | Impl.inej alopl.kost.náhr:femur diaf. |
| 5t05x.h↔ | Impl.inej alopl.kost.náhr:femur dist. |
| 5t070.d | Revízia osteosyntet.materiálu bez jeho výmeny:panva |
| 5t070.e↔ | Revízia osteos.m.bez jeho výmeny:krčok steh.k. |
| 5t070.f↔ | Revízia osteos.m.bez jeho výmeny:femur prox. |
| 5t070.g↔ | Revízia osteos.m.bez jeho výmeny:femur diaf. |
| 5t070.h↔ | Revízia osteos.m.bez jeho výmeny:femur dist. |
| 5t091.d | Dočasná epifyzeodéza:panva |
| 5t091.e↔ | Dočasná epifyzeodéza:krčok steh.kosti |
| 5t091.f↔ | Dočasná epifyzeodéza:femur proxim. |
| 5t091.h↔ | Dočasná epifyzeodéza:femur dist. |
| 5t092.d | Stála epifyzeodéza:panva |
| 5t092.e↔ | Stála epifyzeodéza:krčok steh.kosti |
| 5t092.f↔ | Stála epifyzeodéza:femur proxim. |
| 5t092.h↔ | Stála epifyzeodéza:femur dist. |
| 5t093.d | Liečebná epifyzeolýza:panva |
| 5t093.e↔ | Liečebná epifyzeolýza:krčok steh.kosti |
| 5t093.f↔ | Liečebná epifyzeolýza:femur proxim. |
| 5t093.h↔ | Liečebná epifyzeolýza:femur dis. |
| 5t100.g↔ | Otv.rep.jednoduch.zlom.v diafýze:femur:bez osteos. |
| 5t101.g↔ | Otv.rep.jednoduch.zlom.v diafýze:femur:skrutkou |
| 5t103.g↔ | Otv.rep.jednoduch.zlom.v diafýze:femur:št.dlahou |
| 5t104.g↔ | Otv.rep.jednoduch.zlom.v diafýze:femur:drôtom/serkl |
| 5t105.g↔ | Otv.rep.jednoduch.zlom.v diafýze:femur:dyn.kompr.skrut.v dl. |
| 5t106.g↔ | Otv.rep.jednod.zlom.v diafýze:femur:nezaist.predvŕt.intrm.kl |
| 5t107.g↔ | Otv.rep.jednod.zlom.v diafýze:femur:zaist.predvŕt.intrm.kl |
| 5t108.g↔ | Otv.rep.jednod.zlom.v diafýze:femur:iM kl.so zaist.pre kĺb.k |
| 5t109.g↔ | Otv.rep.jednod.zlom.v diafýze:femur:transfix.kl |
| 5t10a.g↔ | Otv.rep.jednod.zlom.v diafýz:femur:iM drôt.a prút |
| 5t10b.g↔ | Otv.rep.jednod.zlom.v diafýz:femur:uhlo.stab.dlahou |
| 5t10c.g↔ | Otv.rep.jednod.zlom.v diafýz:femur:uhl./kondyl.dl |
| 5t10t.g↔ | Otv.rep.jednod.zlom.v diafýz:femur:vonk.skelet.fix |
| 5t10v.g↔ | Otv.rep.jednod.zlom.v diafýz:femur:kruh.vonk.skelet.fix |
| 5t10x.g↔ | Otv.rep.jednod.zlom.v diafýz:femur:iným osteos.m |
| 5t10z.g↔ | Otv.rep.jednod.zlom.v diafýz:femur:rezorb.mat |
| 5t110.g↔ | Otv.rep.triešt.zlom.v diafýz:femur:bez osteosynt |
| 5t113.g↔ | Otv.rep.triešt.zlom.v diafýze:femur:št.dlahou |
| 5t114.g↔ | Otv.rep.triešt.zlom.v diafýze:femur:drôtom/serkl |
| 5t115.g↔ | Otv.rep.triešt.zlom.v diafýz:femur:dyn.kompr.skr.v dl. |
| 5t116.g↔ | Otv.rep.triešt.zlom.v diafýz:femur:nezaist.predvŕt.iM.kl |
| 5t117.g↔ | Otv.rep.triešt.zlom.v diafýz:femur:zaist.predvŕt.intramed.kl |
| 5t118.g↔ | Otv.rep.triešt.zlom.v diafýz:femur:iM klin.so zaist.pre kĺb.k |
| 5t11a.g↔ | Otv.rep.triešt.zlom.v diafýz:femur:iM.drôt a prút |
| 5t11b.g↔ | Otv.rep.triešt.zlom.v diafýz:femur:uhlo.stab.dlaha |
| 5t11c.g↔ | Otv.rep.triešt.zlom.v diafýz:femur:uhlo./kondyl.dlaha |
| 5t11t.g↔ | Otv.rep.triešt.zlom.v diafýz:femur:vonk.skelet.fix |
| 5t11v.g↔ | Otv.rep.triešt.zlom.v diafýz:femur:kruh.vonk.skelet.fix |
| 5t11x.g↔ | Otv.rep.triešt.zlom.v diafýz:femur:iným osteos.mat. |
| 5t11y.g↔ | Otv.rep.triešt.zlom.v diafýz:femur:bližšie neuč.mat |
| 5t120.e↔ | Otv.rep.jedn.zl.v kĺb.obl.krčok steh.k:bez osteosyntézy |
| 5t120.f↔ | Otv.rep.jedn.zl.v kĺb.obl.femur prox:bez osteosyntézy |
| 5t120.h↔ | Otv.rep.jedn.zl.v kĺb.obl.femur dist.:bez osteosyntéezy |

5t121.e↔ Otv.rep.jedn.zl.v kĺb.obl.krčok steh.k:skrutkou
5t121.f↔ Otv.rep.jedn.zl.v kĺb.obl.femur prox:skrutkou
5t121.h↔ Otv.rep.jedn.zl.v kĺb.obl.femur dist:skrutkou
5t123.e↔ Otv.rep.jedn.zl.v kĺb.obl.krčok steh.k:štand.dlahou
5t123.f↔ Otv.rep.jedn.zl.v kĺb.obl.femur prox:štand.dlahou
5t123.h↔ Otv.rep.jedn.zl.v kĺb.obl.femur dist:štand.dlahou
5t124.e↔ Otv.rep.jedn.zl.v kĺb.obl.krčok steh.k:drôt/serkláž
5t124.f↔ Otv.rep.jedn.zl.v kĺb.obl.femur prox:drôt/serkláž
5t124.h↔ Otv.rep.jedn.zl.v kĺb.obl.femur dist:drôt/serkláž
5t125.e↔ Otv.rep.jedn.zl.v kĺb.obl.krčok steh.k:dyn.kompr.skrutka v dl
5t125.f↔ Otv.rep.jedn.zl.v kĺb.obl.femur prox:dyn.kompr.skrutka v dl
5t125.h↔ Otv.rep.jedn.zl.v kĺb.obl.femur dist:dyn.kompr.skrutka v dl
5t128.e↔ Otv.rep.jedn.zl.v kĺbe krčok steh.k:iM.klin.so zaist.pre kĺb.k
5t128.f↔ Otv.rep.jedn.zl.v kĺbe femur prox:iM.klin.so zaist.pre kĺb.k
5t129.e↔ Otv.rep.jedn.zl.v kĺb.obl.krčok steh.k.:transfix.klin.
5t129.f↔ Otv.rep.jedn.zl.v kĺb.obl.femur prox:transfix.klin.
5t129.h↔ Otv.rep.jedn.zl.v kĺb.obl.femur dist:transfix.klin.
5t12a.e↔ Otv.rep.jedn.zl.v kĺb.obl.krčok steh.k.:iM drôt,prút
5t12a.f↔ Otv.rep.jedn.zl.v kĺb.obl.femur prox.:iM drôt,prút
5t12a.h↔ Otv.rep.jedn.zl.v kĺb.obl.femur dist.:iM drôt,prút
5t12b.e↔ Otv.rep.jedn.zl.v kĺb.obl.krčok steh.k:uhlo.stab.dlaha
5t12b.f↔ Otv.rep.jedn.zl.v kĺb.obl.femur prox:uhlo.stab.dlaha
5t12b.h↔ Otv.rep.jedn.zl.v kĺb.obl.femur dist:uhlo.stab.dlaha
5t12c.e↔ Otv.rep.jedn.zl.v kĺb.obl.krčok steh.k:uhlo./kondyl.dl
5t12c.f↔ Otv.rep.jedn.zl.v kĺb.obl.femur prox:uhlo./kondyl.dl
5t12c.h↔ Otv.rep.jedn.zl.v kĺb.obl.femur dist:uhlo./kondyl.dl
5t12d.h↔ Otv.rep.jedn.zl.v kĺb.obl.femur dist:skobou
5t12t.e↔ Otv.rep.jedn.zl.v kĺb.obl.krčok steh.k:vonk.skelet.fix
5t12t.f↔ Otv.rep.jedn.zl.v kĺb.obl.femur prox:vonk.skelet.fix
5t12t.h↔ Otv.rep.jedn.zl.v kĺb.obl.femur dist:vonk.skelet.fix
5t12v.e↔ Otv.rep.jedn.zl.v kĺb.obl.krčok steh.k:kruh.vonk.skelet.fix
5t12v.f↔ Otv.rep.jedn.zl.v kĺb.obl.femur prox:kruh.vonk.skelet.fix
5t12v.h↔ Otv.rep.jedn.zl.v kĺb.obl.femur dist:kruh.vonk.skelet.fix
5t12x.e↔ Otv.rep.jedn.zl.v kĺb.obl.krčok steh.k:iným osteos.m
5t12x.f↔ Otv.rep.jedn.zl.v kĺb.obl.femur prox:iným osteos.m
5t12x.h↔ Otv.rep.jedn.zl.v kĺb.obl.femur dist:iným osteos.m
5t12z.e↔ Otv.rep.jedn.zl.v kĺb.obl.krčok steh.k:resorb.mat
5t12z.f↔ Otv.rep.jedn.zl.v kĺb.obl.femur prox:resorb.mat
5t12z.h↔ Otv.rep.jedn.zl.v kĺb.obl.femur dist:resorb.mat
5t131.e↔ Otv.rep.triešt.zl.v kĺb.obl.krčok steh.k:skrutkou
5t131.f↔ Otv.rep.triešt.zl.v kĺb.obl.femur prox:skrutkou
5t131.h↔ Otv.rep.triešt.zl.v kĺb.obl.femur dist:skrutkou
5t133.e↔ Otv.rep.triešt.zl.v kĺb.obl.krčok steh.k:št.dlahou
5t133.f↔ Otv.rep.triešt.zl.v kĺb.obl.femur prox:št.dlahou
5t133.h↔ Otv.rep.triešt.zl.v kĺb.obl.femur dist:št.dlahou
5t134.e↔ Otv.rep.triešt.zl.v kĺb.obl.krčok steh.k:drôt/serkláž
5t134.f↔ Otv.rep.triešt.zl.v kĺb.obl.femur prox:drôt/serkláž
5t134.h↔ Otv.rep.triešt.zl.v kĺb.obl.femur dist:drôt/serkláž
5t135.e↔ Otv.rep.triešt.zl.v kĺbe krčok steh.k:dyn.kompr.skrutka v dl
5t135.f↔ Otv.rep.triešt.zl.v kĺbe femur prox:dyn.kompr.skrutka v dl
5t135.h↔ Otv.rep.triešt.zl.v kĺbe femur dist:dyn.kompr.skrutka v dl
5t137.e↔ Otv.rep.triešt.zl.v kĺb.obl.krčok steh.k:zaist.intramed.kl
5t137.f↔ Otv.rep.triešt.zl.v kĺb.obl.femur prox:zaist.intramed.kl
5t137.h↔ Otv.rep.triešt.zl.v kĺb.obl.femur dist:zaist.intramed.kl
5t138.e↔ Otv.rep.triešt.zl.v kĺbe krčok steh.k:iM klin.so zaist.pre kĺb.k
5t138.f↔ Otv.rep.triešt.zl.v kĺbe femur prox:iM klin.so zaist.pre kĺb.k
5t138.h↔ Otv.rep.triešt.zl.v kĺbe femur dist:iM klin.so zaist.pre kĺb.k
5t139.e↔ Otv.rep.triešt.zl.v kĺb.obl.krčok steh.k:transfix.klin.
5t139.f↔ Otv.rep.triešt.zl.v kĺb.obl.femur prox:transfix.klin.
5t139.h↔ Otv.rep.triešt.zl.v kĺb.obl.femur dist:transfix.klin.
5t13a.e↔ Otv.rep.triešt.zl.v kĺb.obl.krčok steh.k:intramed.drôt a prút
5t13a.f↔ Otv.rep.triešt.zl.v kĺb.obl.femur prox:intramed.drôt a prút
5t13a.h↔ Otv.rep.triešt.zl.v kĺb.obl.femur dist:intramed.drôt a prút
5t13b.e↔ Otv.rep.triešt.zl.v kĺb.obl.krčok steh.k:uhlo.stabil.dlahou
5t13b.f↔ Otv.rep.triešt.zl.v kĺb.obl.femur prox:uhlo.stabil.dlahou
5t13b.h↔ Otv.rep.triešt.zl.v kĺb.obl.femur dist:uhlo.stabil.dlahou
5t13c.e↔ Otv.rep.triešt.zl.v kĺb.obl.krčok steh.k:uhl./kondyl.dl
5t13c.f↔ Otv.rep.triešt.zl.v kĺb.obl.femur prox:uhl./kondyl.dl
5t13c.h↔ Otv.rep.triešt.zl.v kĺb.obl.femur dist:uhl./kondyl.dl
5t13d.h↔ Otv.rep.triešt.zl.v kĺb.obl.femur dist:skobou
5t13v.e↔ Otv.rep.triešt.zl.v kĺb.obl.krčok steh.k:kruh.vonk.skel.fix
5t13v.f↔ Otv.rep.triešt.zl.v kĺb.obl.femur prox:kruh.vonk.skel.fix
5t13v.h↔ Otv.rep.triešt.zl.v kĺb.obl.femur dist:kruh.vonk.skel.fix
5t13x.e↔ Otv.rep.triešt.zl.v kĺb.obl.krčok steh.k:iným osteos.m
5t13x.f↔ Otv.rep.triešt.zl.v kĺb.obl.femur prox:iným osteos.m
5t13x.h↔ Otv.rep.triešt.zl.v kĺb.obl.femur dist:iným osteos.m
5t13z.e↔ Otv.rep.triešt.zl.v kĺb.obl.krčok steh.k:resorb.mat
5t13z.f↔ Otv.rep.triešt.zl.v kĺb.obl.femur prox:resorb.mat
5t13z.h↔ Otv.rep.triešt.zl.v kĺb.obl.femur dist:resorb.mat
5t172 Otv.repoz.zl.panv.kostí a panv.kruhu:drôtom
5t174 Otv.rep.zl.panv.kostí a panv.kruhu:ťahovou/serklážou
5t17g Otv.rep.zl.panv.kostí a panvového kruhu:závitnicou
5t17h Otv.rep.zlom.:okraj panv.kostí:skrutkou
5t17k Otv.rep.zlom:zadná č.panv.kruhu:skrutkou
5t17n Otv.rep.zlom:pred. č.panv.kruhu:uhlovost.dl
5t17o Otv.rep.zlom:zadná č.panv.kruhu:uhlovost.dl
5t17r Otv.repoz.zlom:predná č.panv.kruhu:dlahou
5t17s Otv.rep.zlom: zadná č.panv.kruhu:dlahou
5t17t Otv.rep.zlom.panv.kostí a panv.kruhu:vonk.skelet.fix.
5t17u Otv.rep.panv.kostí a panv.kruhu:vnút.skeletár.fixátorom
5t17x Otv.rep.zl.panv.kostí a panv.kruhu:iným osteos.m.
5t17z Otv.rep.zl.panv.kostí a panv.kruhu:resorb.mat.
5t18i↔ Otv.repoz.zl:predná č.acetabula a hlavy femuru:skrutkou
5t18j↔ Otv.repoz.zl:zadná č.acetabula a hlavy femuru:skrutkou
5t18n↔ Otv.repoz.zl:pred.č.acetabula a hl.femuru:uhlo.stab.dlahou
5t18o↔ Otv.repoz.zl:zad.č.acetabula a hlavy femoru:uhlo.stabil.dl.
5t18p↔ Otv.repoz.zl:predná č.acetabula a hlavy femuru:dlahou
5t18q↔ Otv.repoz.zl:zadná č.acetabula a hlavy femuru:dlahou
5t18t↔ Otv.rep.zl.acetabula a hlavy femuru:vonk.skelet.fixátorom
5t18x↔ Otv.rep.zl.acetabula a hlavy femuru:iným osteos.mat.
5t18y↔ Otv.rep.zl.acetabula a hlavy femuru:bližšie nešpec.mat.
5t190.e↔ Otv.rep.luxácie:iliosakrálny kĺb:bez osteosyntézy
5t190.g↔ Otv.rep.luxácie:bedrový kĺb:bez osteosyntézy
5t191.e↔ Otv.rep.luxácie:iliosakrálny kĺb:skrutkou
5t191.g↔ Otv.rep.luxácie:bedrový kĺb:skrutkou
5t193.e↔ Otv.rep.luxácie:iliosakrálny kĺb:skrutkou
5t193.g↔ Otv.rep.luxácie:bedrový kĺb:skrutkou
5t194.e↔ Otv.rep.luxácie:iliosakrálny kĺb:drôt/serkláž
5t194.g↔ Otv.rep.luxácie:bedrový kĺb:drôt/serkláž
5t19a.g↔ Otv.rep.luxácie:bedr.kĺb:intramedulárnym klin
5t19b.e↔ Otv.rep.luxácie:iliosakrálny kĺb:uhlo.stabil.dlahou
5t19b.g↔ Otv.rep.luxácie:bedrový kĺb:uhlo.stabil.dlahou
5t19d.e↔ Otv.rep.luxácie:iliosakrálny kĺb:skobou
5t19d.g↔ Otv.rep.luxácie:bedrový kĺb:skobou
5t19t.e↔ Otv.rep.luxácie:iliosakrálny kĺb:vonk.skelet.fix
5t19t.g↔ Otv.rep.luxácie:bedr.kĺb:vonk.skelet.fix
5t19x.e↔ Otv.rep.luxácie:iliosakrálny kĺb:iným osteos.mat
5t19x.g↔ Otv.rep.luxácie:bedrový kĺb:iným osteos.mat
5t19z.e↔ Otv.rep.luxácie:iliosakrálny kĺb:rezorb.mat
5t19z.g↔ Otv.rep.luxácie:bedrový kĺb:rezorb.mat
5t211.d Zat.rep.zl./epifyzeolýzy:panva:skrutkou
5t211.e↔ Zat.rep.zl./epifyzeolýzy:krčok steh.k.:skrutkou
5t211.f↔ Zat.rep.zl./epifyzeolýzy:femur prox.:skrutkou
5t211.g↔ Zat.rep.zl./epifyzeolýzy:femur diafyzárny:skrutkou
5t211.h↔ Zat.rep.zl./epifyzeolýzy:femur distál.:skrutkou
5t213.d Zat.rep.zl./epifyzeolýzy:panva:štandard.dlahou
5t213.e↔ Zat.rep.zl./epifyzeolýzy:krčok steh.k:štandard.dlahou
5t213.f↔ Zat.rep.zl./epifyzeolýzy:femur prox:štandard.dlahou
5t213.g↔ Zat.rep.zl./epifyzeolýzy:femur diafyzárny:štandard.dlahou
5t213.h↔ Zat.rep.zl./epifyzeolýzy:femur distál.:štandard.dlahou
5t214.d Zat.rep.zl./epifyzeolýzy:panva:drôt./serkláž
5t214.e↔ Zat.rep.zl./epifyzeolýzy:krčok steh.k.:drôt./serkláž
5t214.f↔ Zat.rep.zl./epifyzeolýzy:femur prox.:drôt./serkláž
5t214.g↔ Zat.rep.zl./epifyzeolýzy:femur diafyzárny:drôt./serkláž
5t214.h↔ Zat.rep.zl./epifyzeolýzy:femur distál.:drôt./serkláž
5t215.e↔ Zat.rep.zl./epifyzeolýzy:krčok steh.k:dyn.kompr.skr.v dl.
5t215.f↔ Zat.rep.zl./epifyzeolýzy:femur prox:dyn.kompr.skr.v dl.
5t215.g↔ Zat.rep.zl./epiphyzeol:femur diaf:dyn.kompr.skrutka v dl.
5t215.h↔ Zat.rep.zl./epifyzeolýzy:femur dist:dyn.kompr.skr.v dl.
5t216.e↔ Zat.rep.zl./epifyzeol:krčok steh.k.:nezaist.predvŕt.iM klin

5t216.f↔ Zat.rep.zl./epifyzeol:femur prox.:nezaist.predvŕt.iM klin
5t216.g↔ Zat.rep.zl./epifyzeol:femur diafyz:nezaist.predvŕt.iM klin
5t216.h↔ Zat.rep.zl./epifyzeol:femur distál.:nezaist.predvŕt.iM klin
5t217.e↔ Zat.rep.zl./epifyzeol:krčok steh.k.:zaist.intramedul.kl
5t217.f↔ Zat.rep.zl./epifyzeol:femur prox.:zaist.intramedul.kl
5t217.g↔ Zat.rep.zl./epifyzeol:femur diafyzárny:zaist.intramedul.kl
5t217.h↔ Zat.rep.zl./epifyzeol:femur distál.:zaist.intramedul.kl
5t218.e↔ Zat.rep.zl./epifyzeol:krčok steh.k.:iM klin so zaist.kĺb.k
5t218.f↔ Zat.rep.zl./epifyzeol:femur prox.:iM klin so zaist.kĺb.k
5t218.g↔ Zat.rep.zl./epifyzeol:femur diafyzárny:iM klin so zaist.kĺb.k
5t218.h↔ Zat.rep.zl./epifyzeol:femur distál.:iM klin so zaist.kĺb.k
5t219.d Zatvv.repoz.zlom./epifyzeolýzy:panva:transfix.klin
5t219.e↔ Zatv.rep.zl./epifyzeolýzy:krčok steh.k.:transf.kl.
5t219.f↔ Zatv.rep.zl./epifyzeolýzy:femur prox.:transf.kl.
5t219.g↔ Zatv.rep.zl./epifyzeolýzy:femur diafyz:transfix.kl.
5t219.h↔ Zatv.rep.zl./epifyzeolýzy:femur distál:transf.kl.
5t21a.e↔ Zatv.repoz.zl./epifyzeol:krčok.st.k:iM drôt,prút
5t21a.f↔ Zatv.repoz.zl./epifyzeol:femur prox:iM drôt,prút
5t21a.g↔ Zatv.repoz.zl./epifyzeol:fem.diaf:iM drôt,prút
5t21a.h↔ Zatv.repoz.zl./epifyzeol:fem.dist:iM drôt,prút
5t21b.d Zatv.repoz.zl./epifyzeol:panva:uhlo.stab.dlahou
5t21b.e↔ Zatv.repoz.zl./epifyzeol:krčok steh.k:uhlo.stab.dl
5t21b.f↔ Zatv.repoz.zl./epifyzeol:femur prox:uhlo.stab.dl
5t21b.g↔ Zatv.repoz.zl./epifyzeol:femur diaf:uhlo.stab.dl
5t21b.h↔ Zatv.repoz.zl./epifyzeol:femur dist:uhlo.stab.dl
5t21c.e↔ Zatv.repoz.zl./epifyzeol:krčok steh.k:uhl./kondyl.dl
5t21c.f↔ Zatv.repoz.zl./epifyzeol:femur prox:uhl./kondyl.dlahou
5t21c.g↔ Zatv.repoz.zl./epifyzeol:femur diaf:uhl./kondyl.dl
5t21c.h↔ Zatv.repoz.zl./epifyzeol:femur dist:uhl./kondyl.dl
5t21t.d Zatv.repoz.zl./epifyzeol:panva:vonk.skelet.fix
5t21t.e↔ Zatv.repoz.zl./epifyzeol:krčok steh.k.:vonk.skelet.fix
5t21t.f↔ Zatv.repoz.zl./epifyzeol:femur prox:vonk.skelet.fix
5t21t.g↔ Zatv.repoz.zl./epifyzeol:femur diaf:vonk.skelet.fix
5t21t.h↔ Zatv.repoz.zl./epifyzeol:femur dist:vonk.skelet.fix
5t21v.d Zatv.repoz.zl./epifyzeol:panva:kruh.vonkaj.fix
5t21v.f↔ Zatv.repoz.zl./epifyzeol:femur prox.:kruh.vonkaj.fix
5t21v.g↔ Zatv.repoz.zl./epifyzeol:femur diaf.:kruh.vonkaj.fix
5t21v.h↔ Zatv.repoz.zl./epifyzeol:femur dist:kruh.vonkaj.fix
5t21x.d Zatv.repoz.zl./epifyzeol:panva:iným osteosynt.mat.
5t21x.e↔ Zatv.repoz.zl./epifyzeol:krčok steh.k.:iným osteos.m.
5t21x.f↔ Zatv.repoz.zl./epifyzeol:femur prox:iným osteos.m.
5t21x.g↔ Zatv.repoz.zl./epifyzeol:femur diaf:iným osteos.m.
5t21x.h↔ Zatv.repoz.zl./epifyzeol:femur dist:iným osteos.m.
5t21z.d Zatv.repoz.zl./epifyzeol:panva:rezorb.mat
5t21z.e↔ Zatv.repoz.zl./epifyzeol:krčok steh.k.:rezorb.mat
5t21z.f↔ Zatv.repoz.zl./epifyzeol:femur prox:rezorb.mat
5t21z.g↔ Zatv.repoz.zl./epifyzeol:femur diaf:rezorb.mat
5t21z.h↔ Zatv.repoz.zl./epifyzeol:femur dist:rezorb.mat
5t221.e↔ Zatv.rep.luxácie.iliosakrálny kĺb:skrutkou
5t224.e↔ Zatv.rep.luxácie.iliosakrálny kĺb:drôt/serkláž
5t22t.e↔ Zatv.rep.luxácie.iliosakrálny kĺb:vonk.skelet.fix
5t22x.e↔ Zatv.rep.luxácie:iliosakrálny kĺb:iným osteos.mat
5t22z.e↔ Zatv.rep.luxácie.iliosakrálny kĺb:rezorb.mat
5t300.g↔ O.ch.artrotómia,kapsulotómia:bedr.kĺb
5t301.g↔ O.ch.aseptická preplach.drenáž:bedr.kĺb
5t303.g↔ O.ch.debridement:bedrový kĺb
5t306.e↔ O.ch.mobilizácia kĺbu(artrolýza):ilios.kĺb
5t306.g↔ O.ch.mobilizácia kĺbu(artrolýza):bedr.kĺb
5t307.g↔ O.ch.odstr.periartikulár.osifikácií:bedr.kĺb
5t308.g↔ O.ch.odstránenie voľných telies:bedr.kĺb
5t30a.g↔ O.ch.vloženie nosiča lieku:bedrový kĺb
5t30b.g↔ O.ch.odstránenie nosiča lieku:bedrový kĺb
5t30c.g↔ O.ch.odstr.častí a zvyškov väzov:bedr.kĺb
5t310.g↔ O.ch.excizia chor.zmen.č.kĺb.chrup:bedr.kĺb
5t311.g↔ O.ch.refixácia osteochondrál.fragmentu:bedr.kĺb
5t312.e↔ O.ch.subchondrál.spongioplast.s fix.fragmiliosakr.kĺb
5t312.f O.ch.subchondrál.spongioplast.s fix.fragm:symfýza
5t312.g↔ O.ch.subchondrál.spongioplast.s fix.fragmbedr.kĺb
5t317.e↔ O.ch.transplant.chrupavky:iliosakrálny kĺb
5t317.g↔ O.ch.transplant.chrupavky:bedr.kĺb
5t318.g↔ O.ch.odobratie chrupavk.transplantátu:bedr.kĺb
5t31a.e↔ O.ch.implant.in vitro vytvor.tk.kultúry:iliosakr.kĺb
5t31a.g↔ O.ch.implant.in vitro vytvor.tk.kultúry:bedr.kĺb
5t31a.h↔ O.ch.implant.in vitro vytvor.tk.kultúry:kolen.kĺb
5t31c.g↔ O.ch.vyhlad.chrupav[chondroplast]:bedr.kĺb
5t31d.e↔ Subchondr.otvor.kosti:iliosakrál.kĺb
5t31d.g↔ Subchondr.otvor.kosti:bedr.kĺb
5t31h.e↔ O.ch.OP chrupav.s tx.chondroc.autol.ind.matrix:iliosakr.k.
5t31h.g↔ O.ch.OP chrupavky s tx.chondroc.autol.ind.matrix:bedr.k
5t31h.h↔ O.ch.OP chrupavky s tx.chondroc.autol.ind.matrix:kol.k
5t31j.g↔ O.ch.impl.neindivid.metal.náhrady chrupav:bedr.k
5t31k.e↔ O.ch.subchodrál.otv.kosti s vlož.nebunk.impl:iliosakr.k
5t31k.g↔ O.ch.subchodrál.otv.kosti s vlož.nebunk.impl:bedr.kĺb
5t31x.g↔ Iné otv.chir.OP na kĺbe a menisk:bedr.kĺb
5t382↔ Artrodéza bedrového kĺbu
5t390.g↔ O.ch.rozdel/prerušenie väzu:bedr.kĺb
5t391.g↔ Otv.ch.artroríza:bedr.kĺb
5t392.g↔ O.ch.dočasné fixácie:bedr.kĺb
5t402.g↔ ASK mobilizácia kĺbu(artrolýza):bedrový kĺb
5t404.g↔ ASK odstr.voľných telies:bedrový kĺb
5t405.g↔ ASK odstr.periartikul.kalcifikátov:bedr.kĺb
5t407.g↔ Artroskop.vlož.liekového nosiča:bedr.kĺb
5t408.g↔ Artroskop.odstr.liek.nosiča:bedr.kĺb
5t409.g↔ ASK resekcia častí ligament,zbytkov ligament:bedr.kĺb
5t411.g↔ ASK resekcia tuk.telesa:bedr.kĺb
5t412.g↔ Artroskop.parc.synovektómia:bedr.kĺb
5t413.g↔ Artroskop.totál.synovektómia:bedr.kĺb
5t414.g↔ ASK el.-term.dener.synoviea tk.kĺb.púzdra:bedr.kĺb
5t41x.g↔ Iné artroskop.OP na synovii:bedr.kĺb
5t420.g↔ ASK excízia poškod.tk.kĺb.chrup:bedr.kĺb
5t421.g↔ ASK refix.osteochondr.fragm:bedr.kĺb
5t422.g↔ ASK subchondr.spongioplastika:bedr.kĺb
5t426.g↔ ASK odber chondrálneho transpl:bedr.kĺb
5t427.g↔ Artroskop.transpl.chrupavky:bedr.kĺb
5t428.g↔ ASK implantácia in vitro vypes.tk.kultúr:bedr.kĺb
5t42c.g↔ ASK vyhladenie chrup[chondropl]:bedr.kĺb
5t42d.g↔ ASK subchon.otv.kosti:bedrový kĺb
5t42f.g↔ ASK OP chrup.s tx.chondr-autológ.induk.matrix::bedr.kĺb
5t490.g↔ ASK rozdelenie/preruš.väzu:bedr.kĺb
5t51a↔ Odstr.povrch.protézy.hl.femuru typu hip resurf.
5t51b↔ Odstránenie acetabulárnej komponenty bedr.kĺbu
5t51c↔ Odstr.antiluxačnej acetabulár.komponenty bedr.kĺbu
5t51d↔ Odstr.snap fit acetabulárnej komponenty bedrového kĺbu
5t590.0↔ Artroplast.bedr.kĺbu s osteotómiou bedra:jednoduchá ost.
5t590.1↔ Artroplast.bedr.kĺbu s osteotómiou bedra:tripleosteotómia
5t590.x↔ Artroplastika bedrového kĺbu s osteotómiou bedra:ostatné
5t591↔ Plastika striešky acetabula
5t592↔ Girdlestonova resekcia na bedr.kĺbe, primárna
5t910↔ Replantácia v oblasti stehna
5t990 Borggreveplastika na pohybovom aparáte

## Výkon I08-10

13t20.6↔ Biopsia s incíziou femuru a pately
5t010.e↔ Valgotizačná osteotómia:krčok steh.k.
5t010.f↔ Valgotizačná osteotómia:femur proximálny
5t010.g↔ Valgotizačná osteotómia:femur diafyzárny
5t010.h↔ Valgotizačná osteotómia:femur distál.
5t011.e↔ Varotizačná osteotómia:krčok stehennej kosti
5t011.f↔ Varotizačná osteotómia:femur proximálny
5t011.g↔ Varotizačná osteotómia:femur diafyzárny
5t011.h↔ Varotizačná osteotómia:femur distál.
5t012.e↔ (De)-rotačná osteotómia:krčok stehennej kosti
5t012.f↔ (De)-rotačná osteotómia:femur proximálny
5t012.g↔ (De)-rotačná osteotómia:femur diafyzárny
5t012.h↔ (De)-rotačná osteotómia:femur distál.
5t013.e↔ Skracovacia osteotómia:krčok stehennej kosti

5t013.f↔ Skracovacia osteotómia:femur proximálny
5t013.g↔ Skracovacia osteotómia:femur diafyzárny
5t013.h↔ Skracovacia osteotómia:femur distál.
5t014.e↔ Predlžovacia osteotómia:krčok stehennej kosti
5t015.e↔ Osteotómia s valgotizáciou a (de-)rotáciou:krčok steh.k.
5t015.f↔ Osteotómia s valgotizáciou a (de-)rotáciou:femur prox.
5t015.g↔ Osteotómia s valgotizáciou a (de-)rotáciou:femur diaf.
5t015.h↔ Osteotómia s valgotizáciou a (de-)rotáciou:femur dist.
5t016.e↔ Osteotómia s varotizáciou a (de-)rotáciou:krčok steh.k.
5t016.f↔ Osteotómia s varotizáciou a (de-)rotáciou:femur prox.
5t016.g↔ Osteotómia s varotizáciou a (de-)rotáciou:femur diaf.
5t016.h↔ Osteotómia s varotizáciou a (de-)rotáciou:femur dist.
5t017.e↔ Osteotómia bez úpravy osi:krčok steh.kosti
5t017.f↔ Osteotómia bez úpravy osi:femur proximálny
5t017.g↔ Osteotómia bez úpravy osi:femur diafyzárny
5t017.h↔ Osteotómia bez úpravy osi:femur distál.
5t018.e↔ Kompl.osteotómia vo viac.rov:krčok steh.k.
5t018.f↔ Kompl.osteotómia vo viac.rov:femur proximálny
5t018.g↔ Kompl.osteotómia vo viac.rov:femur diafyzárny
5t018.h↔ Kompl.osteotómia vo viac.rov:femur distál.
5t019.e↔ Kompl.osteotómia vo viac.rov.s úpravou osi:krčok steh.k.
5t019.f↔ Kompl.osteotómia vo viac.rov.s úpravou osi:femur prox.
5t019.g↔ Kompl.osteotómia vo viac.rov.s úpravou osi:femur diaf.
5t019.h↔ Kompl.osteotómia vo viac.rov.s úpravou osi:femur dist.
5t01a.e↔ Kortikotómia pri prenose kostn.segm:krčok steh.k.
5t01x.e↔ Iné osteotómie a korektívne osteotómie:krčok steh.k.
5t01x.f↔ Iné osteotómie a korektívne osteotómie:femur prox.
5t01x.g↔ Iné osteotómie a korektívne osteotómie:femur diaf.
5t01x.h↔ Iné osteotómie a korektívne osteotómie:femur dist.
5t020.e↔ Parciálna resekcia ch.kost.tk:krčok steh.k.
5t020.f↔ Parciálna resekcia ch.kost.tk:femur prox.
5t020.g↔ Parciálna resekcia ch.kost.tk:femur diafyzárny
5t020.h↔ Parciálna resekcia ch.kost.tk:femur dist.
5t021.e↔ Parc.res.ch.kost.tk.s resekc.mäkk.tk:krčok steh.k.
5t021.f↔ Parc.res.ch.kost.tk.s resekc.mäkk.tk:femur prox.
5t021.g↔ Parc.res.ch.kost.tk.s resekc.mäkk.tk:femur diaf.
5t021.h↔ Parc.res.ch.kost.tk.s resekc.mäkk.tk:femur dist.
5t022.e↔ Parc.res.ch.kost.tk.s preruš.kontinuity:krčok steh.k.
5t022.f↔ Parc.res.ch.kost.tk.s preruš.kontinuity:femur prox.
5t022.g↔ Parc.res.ch.kost.tk.s preruš.kontinuity:femur diaf.
5t022.h↔ Parc.res.ch.kost.tk.s preruš.kontinuity:femur dist.
5t023.e↔ Parc.res.ch.k.tk.s preruš.kont.vr.res.mäkk.tk:krčok steh.k.
5t023.f↔ Parc.res.ch.k.tk.s preruš.kont.vr.res.mäkk.tk:femur prox.
5t023.g↔ Parc.res.ch.k.tk.s preruš.kont.vr.res.mäkk.tk:femur diaf.
5t023.h↔ Parc.res.ch.k.tk.s preruš.kont.vr.res.mäkk.tk:femur dist.
5t024.e↔ Parc.res.ch.k.tk.s preruš.kont.a násl.obnov:krčok steh.k.
5t024.f↔ Parc.res.ch.k.tk.s preruš.kont.a násl.obnov:femur prox.
5t024.g↔ Parc.res.ch.k.tk.s preruš.kont.a násl.obnov:femur diaf.
5t024.h↔ Parc.res.ch.k.tk.s preruš.kont.a násl.obnov:femur dist.
5t025.e↔ Parc.res.ch.k.tk.s pr.kon.a n.ob.s res.mäk.tk:krč.st.k.
5t025.f↔ Parc.res.ch.k.tk.s pr.kon.a n.ob.s res.mäk.tk:fem.pr.
5t025.g↔ Parc.res.ch.k.tk.s pr.kon.a n.ob.s res.mäk.tk:fem.d.
5t025.h↔ Parc.res.ch.k.tk.s pr.kon.a n.ob.s res.mäk.tk:fem.d.
5t026.g↔ Totálna resekcia:femur diafyzárny
5t027.g↔ Totálna resekcia:femur diaf.:s resekc.mäkk.tk.
5t028.g↔ Totálna resekcia:femur diaf.:s náhradou
5t029.g↔ Totálna resekcia:femur diaf.:s náhr.vr.res.mäkk.tk
5t040.e↔ Autológ.transpl.spongióz.kosti:krčok steh.k.
5t040.f↔ Autológ.transplant.spongióz.kosti:femur prox.
5t040.g↔ Autológ.transplant.spongióz.kosti:femur diaf.
5t040.h↔ Autológ.transplant.spongióz.kosti:femur dist.
5t041.e↔ Autológna transpl.kortiko-spongióz.štep:krčok steh.k.
5t041.f↔ Autológna transpl.kortiko-spongióz.štep:femur prox.
5t041.g↔ Autológna transpl.kortiko-spongióz.štep:femur diaf.
5t041.h↔ Autológna transpl.kortiko-spongióz.štep:femur dist.
5t042.e↔ Autológ.rozšír.transpl.(>4cm)kortiko-spongióz.št:krč.st.k.
5t042.f↔ Autológ.rozš.transpl.(>4cm)kortiko-spongióz.št.:femur prox.
5t042.g↔ Autológ.rozš.transpl.(>4cm)kortiko-spongióz.št.:femur diaf.
5t042.h↔ Autológ.rozš.transpl.(>4cm)kortiko-spongióz.št.:femur dist.
5t043.e↔ Transpl.kost.tkaniva bez cievnej stopky:krčok steh.k.
5t043.f↔ Transpl.kost.tk.bez cievnej stopky:femur prox.
5t043.g↔ Transpl.kost.tk.bez cievnej stopky:femur diaf.
5t043.h↔ Transpl.kost.tk.bez cievnej stopky:femur dist.
5t044.e↔ Transpl.k.tk.s ciev.stopk.s mikrovask.anast:krčok steh.k.
5t044.f↔ Transpl.k.tk.s ciev.stopk.s mikrovask.anast:femur prox.
5t044.g↔ Transpl.k.tk.s ciev.stopk.s mikrovask.anast:femur diaf.
5t044.h↔ Transpl.k.tk.s ciev.stopk.s mikrovask.anast:femur dist.
5t045.e↔ Autológ.transpl.chrupav.-kostn.transpl:krčok steh.k.
5t045.h↔ Autológna transpl.chrupav.-kostn.transpl:femur dist.
5t046.e↔ Alog.transpl.chrupav.-kostn.transpl:krčok steh.k.
5t046.h↔ Alogénna transpl.chrupav.-kostn.transpl:femur dist.
5t047.e↔ Alogénna transpl.spongióznej kosti:krčok steh.k.
5t047.f↔ Alogénna transpl.spongióznej kosti:femur prox.
5t047.g↔ Alogénna transpl.spongióznej kosti:femur diaf.
5t047.h↔ Alogénna transpl.spongióznej kosti:femur dist.
5t048.e↔ Alogénna transpl.kortiko-spongióz.št:krčok steh.k.
5t048.f↔ Alogénna transpl.kortiko-spongióz.št:femur prox.
5t048.g↔ Alogénna transpl.kortiko-spongióz.št:femur diaf.
5t048.h↔ Alogénna transpl.kortiko-spongióz.št:femur dist.
5t049.g↔ Alogénna transpl.rúrovitej kosti:femur diaf.
5t04a.e↔ Transpozícia kost.tk.s cievnou stopkou:krčok steh.k.
5t04a.f↔ Transpozícia kost.tk.s cievnou stopkou:femur prox.
5t04a.g↔ Transpozícia kost.tk.s cievnou stopkou:femur diaf.
5t04a.h↔ Transpozícia kost.tk.s cievnou stopkou:femur dist.
5t04b.e↔ Transpl.humán.demineraliz.kost.matrix:krčok steh.k.
5t04b.f↔ Transpl.humán.demineraliz.kost.matrix:femur prox.
5t04b.g↔ Transpl.humán.demineraliz.kost.matrix:femur diaf.
5t04b.h↔ Transpl.humán.demineraliz.kost.matrix:femur dist.
5t04x.e↔ Iné transplantácie/transpozície kost.tk:krčok steh.k.
5t04x.f↔ Iné transplantácie/transpozície kost.tk:femur prox.
5t04x.g↔ Iné transplantácie/transpozície kost.tk:femur diaf.
5t04x.h↔ Iné transplantácie/transpozície kost.tk:femur dist.
5t050.e↔ Impl.kost.cementu bez prísady ATB:krčok steh.k.
5t050.f↔ Impl.kost.cementu bez prísady ATB:femur prox.
5t050.g↔ Impl.kost.cementu bez prísady ATB:femur diaf.
5t050.h↔ Impl.kost.cementu bez prísady ATB:femur dist.
5t051.e↔ Impl.kost.cementu s prísadou ATB:krčok steh.k.
5t051.f↔ Impl.kost.cementu s prísadou ATB:femur prox.
5t051.g↔ Impl.kost.cementu s prísadou ATB:femur diaf.
5t051.h↔ Impl.kost.cementu s prísadou ATB:femur dist.
5t052.e↔ Impl.keram.kost.náhrady:krčok steh.k.
5t052.f↔ Impl.keram.kost.náhrady:femur prox.
5t052.g↔ Impl.keram.kost.náhrady:femur diaf.
5t052.h↔ Impl.keram.kost.náhrady:femur dist.
5t053.e↔ Impl.resorb.keramic.kost.náhrady:krčok steh.k.
5t053.f↔ Impl.resorb.keramic.kost.náhrady:femur prox.
5t053.g↔ Impl.resorb.keramic.kost.náhrady:femur diaf.
5t053.h↔ Impl.resorb.keramic.kost.náhrady:femur dist.
5t054.e↔ Impl.kovovej kost.náhrady:krčok steh.k.
5t054.f↔ Impl.kovovej kost.náhrady:femur prox.
5t054.g↔ Impl.kovovej kost.náhrady:femur diaf.
5t054.h↔ Impl.kovovej kost.náhrady:femur dist.
5t05x.e↔ Impl.inej alopl.kost.náhr:krčok steh.k.
5t05x.f↔ Impl.inej alopl.kost.náhr:femur prox.
5t05x.g↔ Impl.inej alopl.kost.náhr:femur diaf.
5t05x.h↔ Impl.inej alopl.kost.náhr:femur dist.
5t070.e↔ Revízia osteos.m.bez jeho výmeny:krčok steh.k.
5t070.f↔ Revízia osteos.m.bez jeho výmeny:femur prox.
5t070.g↔ Revízia osteos.m.bez jeho výmeny:femur diaf.
5t070.h↔ Revízia osteos.m.bez jeho výmeny:femur dist.
5t091.e↔ Dočasná epifyzeodéza:krčok steh.kosti
5t091.f↔ Dočasná epifyzeodéza:femur proxim.
5t091.h↔ Dočasná epifyzeodéza:femur dist.
5t092.e↔ Stála epifyzeodéza:krčok steh.kosti
5t092.f↔ Stála epifyzeodéza:femur proxim.
5t092.h↔ Stála epifyzeodéza:femur dist.
5t093.e↔ Liečebná epifyzeolýza:krčok steh.kosti
5t093.f↔ Liečebná epifyzeolýza:femur proxim.
5t093.h↔ Liečebná epifyzeolýza:femur dis.
5t100.g↔ Otv.rep.jednoduch.zlom.v diafýze:femur:bez osteos.

5t101.g↔ Otv.rep.jednoduch.zlom.v diafýze:femur:skrutkou
5t103.g↔ Otv.rep.jednoduch.zlom.v diafýze:femur:št.dlahou
5t104.g↔ Otv.rep.jednoduch.zlom.v diafýze:femur:drôtom/serkl
5t105.g↔ Otv.rep.jednoduch.zlom.v diafýze:femur:dyn.kompr.skrut.v dl.
5t106.g↔ Otv.rep.jednod.zlom.v diafýze:femur:nezaist.predvŕt.intrm.kl
5t107.g↔ Otv.rep.jednod.zlom.v diafýze:femur:zaist.predvŕt.intrm.kl
5t108.g↔ Otv.rep.jednod.zlom.v diafýze:femur:iM kl.so zaist.pre kĺb.k
5t109.g↔ Otv.rep.jednod.zlom.v diafýze:femur:transfix.kl
5t10a.g↔ Otv.rep.jednod.zlom.v diafýz:femur:iM drôt.a prút
5t10b.g↔ Otv.rep.jednod.zlom.v diafýz:femur:uhlo.stab.dlahou
5t10c.g↔ Otv.rep.jednod.zlom.v diafýz:femur:uhl./kondyl.dl
5t10t.g↔ Otv.rep.jednod.zlom.v diafýz:femur:vonk.skelet.fix
5t10v.g↔ Otv.rep.jednod.zlom.v diafýz:femur:kruh.vonk.skelet.fix
5t10x.g↔ Otv.rep.jednod.zlom.v diafýz:femur:iným osteos.m
5t10z.g↔ Otv.rep.jednod.zlom.v diafýz:femur:rezorb.mat
5t110.g↔ Otv.rep.triešt.zlom.v diafýz:femur:bez osteosynt
5t113.g↔ Otv.rep.triešt.zlom.v diafýze:femur:št.dlahou
5t114.g↔ Otv.rep.triešt.zlom.v diafýze:femur:drôtom/serkl
5t115.g↔ Otv.rep.triešt.zlom.v diafýz:femur:dyn.kompr.skr.v dl.
5t116.g↔ Otv.rep.triešt.zlom.v diafýz:femur:nezaist.predvŕt.iM.kl
5t117.g↔ Otv.rep.triešt.zlom.v diafýz:femur:zaist.predvŕt.intramed.kl
5t118.g↔ Otv.rep.triešt.zlom.v diafýz:femur:iM klin.so zaist.pre kĺb.k
5t11a.g↔ Otv.rep.triešt.zlom.v diafýz:femur:iM.drôt a prút
5t11b.g↔ Otv.rep.triešt.zlom.v diafýz:femur:uhlo.stab.dlaha
5t11c.g↔ Otv.rep.triešt.zlom.v diafýz:femur:uhlo./kondyl.dlaha
5t11t.g↔ Otv.rep.triešt.zlom.v diafýz:femur:vonk.skelet.fix
5t11v.g↔ Otv.rep.triešt.zlom.v diafýz:femur:kruh.vonk.skelet.fix
5t11x.g↔ Otv.rep.triešt.zlom.v diafýz:femur:iným osteos.mat.
5t11y.g↔ Otv.rep.triešt.zlom.v diafýz:femur:bližšie neuč.mat
5t120.e↔ Otv.rep.jedn.zl.v kĺb.obl.krčok steh.k:bez osteosyntézy
5t120.f↔ Otv.rep.jedn.zl.v kĺb.obl.femur prox:bez osteosyntézy
5t120.h↔ Otv.rep.jedn.zl.v kĺb.obl.femur dist.:bez osteosyntéezy
5t121.e↔ Otv.rep.jedn.zl.v kĺb.obl.krčok steh.k:skrutkou
5t121.f↔ Otv.rep.jedn.zl.v kĺb.obl.femur prox:skrutkou
5t121.h↔ Otv.rep.jedn.zl.v kĺb.obl.femur dist:skrutkou
5t123.e↔ Otv.rep.jedn.zl.v kĺb.obl.krčok steh.k:štand.dlahou
5t123.f↔ Otv.rep.jedn.zl.v kĺb.obl.femur prox:štand.dlahou
5t123.h↔ Otv.rep.jedn.zl.v kĺb.obl.femur dist:štand.dlahou
5t124.e↔ Otv.rep.jedn.zl.v kĺb.obl.krčok steh.k:drôt/serkláž
5t124.f↔ Otv.rep.jedn.zl.v kĺb.obl.femur prox:drôt/serkláž
5t124.h↔ Otv.rep.jedn.zl.v kĺb.obl.femur dist:drôt/serkláž
5t125.e↔ Otv.rep.jedn.zl.v kĺb.obl.krčok steh.k:dyn.kompr.skrutka v dl
5t125.f↔ Otv.rep.jedn.zl.v kĺb.obl.femur prox:dyn.kompr.skrutka v dl
5t125.h↔ Otv.rep.jedn.zl.v kĺb.obl.femur dist:dyn.kompr.skrutka v dl
5t128.e↔ Otv.rep.jedn.zl.v kĺbe krčok steh.k:iM.klin.so zaist.pre kĺb.k
5t128.f↔ Otv.rep.jedn.zl.v kĺbe femur prox:iM.klin.so zaist.pre kĺb.k
5t129.e↔ Otv.rep.jedn.zl.v kĺb.obl.krčok steh.k.:transfix.klin.
5t129.f↔ Otv.rep.jedn.zl.v kĺb.obl.femur prox:transfix.klin.
5t129.h↔ Otv.rep.jedn.zl.v kĺb.obl.femur dist:transfix.klin.
5t12a.e↔ Otv.rep.jedn.zl.v kĺb.obl.krčok steh.k.:iM drôt,prút
5t12a.f↔ Otv.rep.jedn.zl.v kĺb.obl.femur prox.:iM drôt,prút
5t12a.h↔ Otv.rep.jedn.zl.v kĺb.obl.femur dist.:iM drôt,prút
5t12b.e↔ Otv.rep.jedn.zl.v kĺb.obl.krčok steh.k:uhlo.stab.dlaha
5t12b.f↔ Otv.rep.jedn.zl.v kĺb.obl.femur prox:uhlo.stab.dlaha
5t12b.h↔ Otv.rep.jedn.zl.v kĺb.obl.femur dist:uhlo.stab.dlaha
5t12c.e↔ Otv.rep.jedn.zl.v kĺb.obl.krčok steh.k:uhlo./kondyl.dl
5t12c.f↔ Otv.rep.jedn.zl.v kĺb.obl.femur prox:uhlo./kondyl.dl
5t12c.h↔ Otv.rep.jedn.zl.v kĺb.obl.femur dist:uhlo./kondyl.dl
5t12d.h↔ Otv.rep.jedn.zl.v kĺb.obl.femur dist:skobou
5t12t.e↔ Otv.rep.jedn.zl.v kĺb.obl.krčok steh.k:vonk.skelet.fix
5t12t.f↔ Otv.rep.jedn.zl.v kĺb.obl.femur prox:vonk.skelet.fix
5t12t.h↔ Otv.rep.jedn.zl.v kĺb.obl.femur dist:vonk.skelet.fix
5t12v.e↔ Otv.rep.jedn.zl.v kĺb.obl.krčok steh.k:kruh.vonk.skelet.fix
5t12v.f↔ Otv.rep.jedn.zl.v kĺb.obl.femur prox:kruh.vonk.skelet.fix
5t12v.h↔ Otv.rep.jedn.zl.v kĺb.obl.femur dist:kruh.vonk.skelet.fix
5t12x.e↔ Otv.rep.jedn.zl.v kĺb.obl.krčok steh.k:iným osteos.m
5t12x.f↔ Otv.rep.jedn.zl.v kĺb.obl.femur prox:iným osteos.m
5t12x.h↔ Otv.rep.jedn.zl.v kĺb.obl.femur dist:iným osteos.m
5t12z.e↔ Otv.rep.jedn.zl.v kĺb.obl.krčok steh.k:resorb.mat
5t12z.f↔ Otv.rep.jedn.zl.v kĺb.obl.femur prox:resorb.mat
5t12z.h↔ Otv.rep.jedn.zl.v kĺb.obl.femur dist:resorb.mat
5t131.e↔ Otv.rep.triešt.zl.v kĺb.obl.krčok steh.k:skrutkou
5t131.f↔ Otv.rep.triešt.zl.v kĺb.obl.femur prox:skrutkou
5t131.h↔ Otv.rep.triešt.zl.v kĺb.obl.femur dist:skrutkou
5t133.e↔ Otv.rep.triešt.zl.v kĺb.obl.krčok steh.k:št.dlahou
5t133.f↔ Otv.rep.triešt.zl.v kĺb.obl.femur prox:št.dlahou
5t133.h↔ Otv.rep.triešt.zl.v kĺb.obl.femur dist:št.dlahou
5t134.e↔ Otv.rep.triešt.zl.v kĺb.obl.krčok steh.k:drôt/serkláž
5t134.f↔ Otv.rep.triešt.zl.v kĺb.obl.femur prox:drôt/serkláž
5t134.h↔ Otv.rep.triešt.zl.v kĺb.obl.femur dist:drôt/serkláž
5t135.e↔ Otv.rep.triešt.zl.v kĺbe krčok steh.k:dyn.kompr.skrutka v dl
5t135.f↔ Otv.rep.triešt.zl.v kĺbe femur prox:dyn.kompr.skrutka v dl
5t135.h↔ Otv.rep.triešt.zl.v kĺbe femur dist:dyn.kompr.skrutka v dl
5t137.e↔ Otv.rep.triešt.zl.v kĺb.obl.krčok steh.k:zaist.intramed.kl
5t137.f↔ Otv.rep.triešt.zl.v kĺb.obl.femur prox:zaist.intramed.kl
5t137.h↔ Otv.rep.triešt.zl.v kĺb.obl.femur dist:zaist.intramed.kl
5t138.e↔ Otv.rep.triešt.zl.v kĺbe krčok steh.k:iM klin.so zaist.pre kĺb.k
5t138.f↔ Otv.rep.triešt.zl.v kĺbe femur prox:iM klin.so zaist.pre kĺb.k
5t138.h↔ Otv.rep.triešt.zl.v kĺbe femur dist:iM klin.so zaist.pre kĺb.k
5t139.e↔ Otv.rep.triešt.zl.v kĺb.obl.krčok steh.k:transfix.klin.
5t139.f↔ Otv.rep.triešt.zl.v kĺb.obl.femur prox:transfix.klin.
5t139.h↔ Otv.rep.triešt.zl.v kĺb.obl.femur dist:transfix.klin.
5t13a.e↔ Otv.rep.triešt.zl.v kĺb.obl.krčok steh.k:intramed.drôt a prút
5t13a.f↔ Otv.rep.triešt.zl.v kĺb.obl.femur prox:intramed.drôt a prút
5t13a.h↔ Otv.rep.triešt.zl.v kĺb.obl.femur dist:intramed.drôt a prút
5t13b.e↔ Otv.rep.triešt.zl.v kĺb.obl.krčok steh.k:uhlo.stabil.dlahou
5t13b.f↔ Otv.rep.triešt.zl.v kĺb.obl.femur prox:uhlo.stabil.dlahou
5t13b.h↔ Otv.rep.triešt.zl.v kĺb.obl.femur dist:uhlo.stabil.dlahou
5t13c.e↔ Otv.rep.triešt.zl.v kĺb.obl.krčok steh.k:uhl./kondyl.dl
5t13c.f↔ Otv.rep.triešt.zl.v kĺb.obl.femur prox:uhl./kondyl.dl
5t13c.h↔ Otv.rep.triešt.zl.v kĺb.obl.femur dist:uhl./kondyl.dl
5t13d.h↔ Otv.rep.triešt.zl.v kĺb.obl.femur dist:skobou
5t13v.e↔ Otv.rep.triešt.zl.v kĺb.obl.krčok steh.k:kruh.vonk.skel.fix
5t13v.f↔ Otv.rep.triešt.zl.v kĺb.obl.femur prox:kruh.vonk.skel.fix
5t13v.h↔ Otv.rep.triešt.zl.v kĺb.obl.femur dist:kruh.vonk.skel.fix
5t13x.e↔ Otv.rep.triešt.zl.v kĺb.obl.krčok steh.k:iným osteos.m
5t13x.f↔ Otv.rep.triešt.zl.v kĺb.obl.femur prox:iným osteos.m
5t13x.h↔ Otv.rep.triešt.zl.v kĺb.obl.femur dist:iným osteos.m
5t13z.e↔ Otv.rep.triešt.zl.v kĺb.obl.krčok steh.k:resorb.mat
5t13z.f↔ Otv.rep.triešt.zl.v kĺb.obl.femur prox:resorb.mat
5t13z.h↔ Otv.rep.triešt.zl.v kĺb.obl.femur dist:resorb.mat
5t18i↔ Otv.repoz.zl:predná č.acetabula a hlavy femuru:skrutkou
5t18j↔ Otv.repoz.zl:zadná č.acetabula a hlavy femuru:skrutkou
5t18n↔ Otv.repoz.zl:pred.č.acetabula a hl.femuru:uhlo.stab.dlahou
5t18o↔ Otv.repoz.zl:zad.č.acetabula a hlavy femoru:uhlo.stabil.dl.
5t18p↔ Otv.repoz.zl:predná č.acetabula a hlavy femuru:dlahou
5t18q↔ Otv.repoz.zl:zadná č.acetabula a hlavy femuru:dlahou
5t18t↔ Otv.rep.zl.acetabula a hlavy femuru:vonk.skelet.fixátorom
5t18y↔ Otv.rep.zl.acetabula a hlavy femuru:bližšie nešpec.mat.
5t190.e↔ Otv.rep.luxácie:iliosakrálny kĺb:bez osteosyntézy
5t190.g↔ Otv.rep.luxácie:bedrový kĺb:bez osteosyntézy
5t191.e↔ Otv.rep.luxácie:iliosakrálny kĺb:skrutkou
5t191.g↔ Otv.rep.luxácie:bedrový kĺb:skrutkou
5t193.e↔ Otv.rep.luxácie:iliosakrálny kĺb:skrutkou
5t193.g↔ Otv.rep.luxácie:bedrový kĺb:skrutkou
5t194.e↔ Otv.rep.luxácie:iliosakrálny kĺb:drôt/serkláž
5t194.g↔ Otv.rep.luxácie:bedrový kĺb:drôt/serkláž
5t19a.g↔ Otv.rep.luxácie:bedr.kĺb:intramedulárnym klin
5t19b.e↔ Otv.rep.luxácie:iliosakrálny kĺb:uhlo.stabil.dlahou
5t19b.g↔ Otv.rep.luxácie:bedrový kĺb:uhlo.stabil.dlahou
5t19d.e↔ Otv.rep.luxácie:iliosakrálny kĺb:skobou
5t19d.g↔ Otv.rep.luxácie:bedrový kĺb:skobou
5t19t.e↔ Otv.rep.luxácie:iliosakrálny kĺb:vonk.skelet.fix
5t19t.g↔ Otv.rep.luxácie:bedr.kĺb:vonk.skelet.fix
5t19x.e↔ Otv.rep.luxácie:iliosakrálny kĺb:iným osteos.mat
5t19x.g↔ Otv.rep.luxácie:bedrový kĺb:iným osteos.mat
5t19z.e↔ Otv.rep.luxácie:iliosakrálny kĺb:rezorb.mat
5t19z.g↔ Otv.rep.luxácie:bedrový kĺb:rezorb.mat
5t211.e↔ Zat.rep.zl./epifyzeolýzy:krčok steh.k.:skrutkou
5t211.f↔ Zat.rep.zl./epifyzeolýzy:femur prox.:skrutkou

5t211.g↔ Zat.rep.zl./epifyzeolýzy:femur diafyzárny:skrutkou
5t211.h↔ Zat.rep.zl./epifyzeolýzy:femur distál.:skrutkou
5t213.e↔ Zat.rep.zl./epifyzeolýzy:krčok steh.k:štandard.dlahou
5t213.f↔ Zat.rep.zl./epifyzeolýzy:femur prox:štandard.dlahou
5t213.g↔ Zat.rep.zl./epifyzeolýzy:femur diafyzárny:štandard.dlahou
5t213.h↔ Zat.rep.zl./epifyzeolýzy:femur distál.:štandard.dlahou
5t214.e↔ Zat.rep.zl./epifyzeolýzy:krčok steh.k.:drôt./serkláž
5t214.f↔ Zat.rep.zl./epifyzeolýzy:femur prox.:drôt./serkláž
5t214.g↔ Zat.rep.zl./epifyzeolýzy:femur diafyzárny:drôt./serkláž
5t214.h↔ Zat.rep.zl./epifyzeolýzy:femur distál.:drôt./serkláž
5t215.e↔ Zat.rep.zl./epifyzeolýzy:krčok steh.k:dyn.kompr.skr.v dl.
5t215.f↔ Zat.rep.zl./epifyzeolýzy:femur prox:dyn.kompr.skr.v dl.
5t215.g↔ Zat.rep.zl./epiphyzeol:femur diaf:dyn.kompr.skrutka v dl.
5t215.h↔ Zat.rep.zl./epifyzeolýzy:femur dist:dyn.kompr.skr.v dl.
5t216.e↔ Zat.rep.zl./epifyzeol:krčok steh.k.:nezaist.predvŕt.iM klin
5t216.f↔ Zat.rep.zl./epifyzeol:femur prox.:nezaist.predvŕt.iM klin
5t216.g↔ Zat.rep.zl./epifyzeol:femur diafyz:nezaist.predvŕt.iM klin
5t216.h↔ Zat.rep.zl./epifyzeol:femur distál.:nezaist.predvŕt.iM klin
5t217.e↔ Zat.rep.zl./epifyzeol:krčok steh.k.:zaist.intramedul.kl
5t217.f↔ Zat.rep.zl./epifyzeol:femur prox.:zaist.intramedul.kl
5t217.g↔ Zat.rep.zl./epifyzeol:femur diafyzárny:zaist.intramedul.kl
5t217.h↔ Zat.rep.zl./epifyzeol:femur distál.:zaist.intramedul.kl
5t218.e↔ Zat.rep.zl./epifyzeol:krčok steh.k.:iM klin so zaist.kĺb.k
5t218.f↔ Zat.rep.zl./epifyzeol:femur prox.:iM klin so zaist.kĺb.k
5t218.g↔ Zat.rep.zl./epifyzeol:femur diafyzárny:iM klin so zaist.kĺb.k
5t218.h↔ Zat.rep.zl./epifyzeol:femur distál.:iM klin so zaist.kĺb.k
5t219.e↔ Zatv.rep.zl./epifyzeolýzy:krčok steh.k.:transf.kl.
5t219.f↔ Zatv.rep.zl./epifyzeolýzy:femur prox.:transf.kl.
5t219.g↔ Zatv.rep.zl./epifyzeolýzy:femur diafyz:transfix.kl.
5t219.h↔ Zatv.rep.zl./epifyzeolýzy:femur distál:transf.kl.
5t21a.e↔ Zatv.repoz.zl./epifyzeol:krčok.st.k:iM drôt,prút
5t21a.f↔ Zatv.repoz.zl./epifyzeol:femur prox:iM drôt,prút
5t21a.g↔ Zatv.repoz.zl./epifyzeol:fem.diaf:iM drôt,prút
5t21a.h↔ Zatv.repoz.zl./epifyzeol:fem.dist:iM drôt,prút
5t21b.e↔ Zatv.repoz.zl./epifyzeol:krčok steh.k:uhlo.stab.dl
5t21b.f↔ Zatv.repoz.zl./epifyzeol:femur prox:uhlo.stab.dl
5t21b.g↔ Zatv.repoz.zl./epifyzeol:femur diaf:uhlo.stab.dl
5t21b.h↔ Zatv.repoz.zl./epifyzeol:femur dist:uhlo.stab.dl
5t21c.e↔ Zatv.repoz.zl./epifyzeol:krčok steh.k:uhl./kondyl.dl
5t21c.f↔ Zatv.repoz.zl./epifyzeol:femur prox:uhl./kondyl.dlahou
5t21c.g↔ Zatv.repoz.zl./epifyzeol:femur diaf:uhl./kondyl.dl
5t21c.h↔ Zatv.repoz.zl./epifyzeol:femur dist:uhl./kondyl.dl
5t21t.e↔ Zatv.repoz.zl./epifyzeol:krčok steh.k.:vonk.skelet.fix
5t21t.f↔ Zatv.repoz.zl./epifyzeol:femur prox:vonk.skelet.fix
5t21t.g↔ Zatv.repoz.zl./epifyzeol:femur diaf:vonk.skelet.fix
5t21t.h↔ Zatv.repoz.zl./epifyzeol:femur dist:vonk.skelet.fix
5t21v.f↔ Zatv.repoz.zl./epifyzeol:femur prox.:kruh.vonkaj.fix
5t21v.g↔ Zatv.repoz.zl./epifyzeol:femur diaf.:kruh.vonkaj.fix
5t21v.h↔ Zatv.repoz.zl./epifyzeol:femur dist:kruh.vonkaj.fix
5t21x.e↔ Zatv.repoz.zl./epifyzeol:krčok steh.k.:iným osteos.m.
5t21x.f↔ Zatv.repoz.zl./epifyzeol:femur prox:iným osteos.m.
5t21x.g↔ Zatv.repoz.zl./epifyzeol:femur diaf:iným osteos.m.
5t21x.h↔ Zatv.repoz.zl./epifyzeol:femur dist:iným osteos.m.
5t21z.e↔ Zatv.repoz.zl./epifyzeol:krčok steh.k.:rezorb.mat
5t21z.f↔ Zatv.repoz.zl./epifyzeol:femur prox:rezorb.mat
5t21z.g↔ Zatv.repoz.zl./epifyzeol:femur diaf:rezorb.mat
5t21z.h↔ Zatv.repoz.zl./epifyzeol:femur dist:rezorb.mat
5t221.e↔ Zatv.rep.luxácie.iliosakrálny kĺb:skrutkou
5t224.e↔ Zatv.rep.luxácie.iliosakrálny kĺb:drôt/serkláž
5t22t.e↔ Zatv.rep.luxácie.iliosakrálny kĺb:vonk.skelet.fix
5t22x.e↔ Zatv.rep.luxácie:iliosakrálny kĺb:iným osteos.mat
5t22z.e↔ Zatv.rep.luxácie.iliosakrálny kĺb:rezorb.mat
5t300.g↔ O.ch.artrotómia,kapsulotómia:bedr.kĺb
5t301.g↔ O.ch.aseptická preplach.drenáž:bedr.kĺb
5t303.g↔ O.ch.debridement:bedrový kĺb
5t306.e↔ O.ch.mobilizácia kĺbu(artrolýza):ilios.kĺb
5t306.g↔ O.ch.mobilizácia kĺbu(artrolýza):bedr.kĺb
5t307.g↔ O.ch.odstr.periartikulár.osifikácií:bedr.kĺb
5t308.g↔ O.ch.odstránenie voľných telies:bedr.kĺb
5t30a.g↔ O.ch.vloženie nosiča lieku:bedrový kĺb
5t30b.g↔ O.ch.odstránenie nosiča lieku:bedrový kĺb
5t30c.g↔ O.ch.odstr.častí a zvyškov väzov:bedr.kĺb
5t310.g↔ O.ch.excizia chor.zmen.č.kĺb.chrup:bedr.kĺb
5t311.g↔ O.ch.refixácia osteochondrál.fragmentu:bedr.kĺb
5t312.e↔ O.ch.subchondrál.spongioplast.s fix.fragmiliosakr.kĺb
5t312.g↔ O.ch.subchondrál.spongioplast.s fix.fragmbedr.kĺb
5t317.e↔ O.ch.transplant.chrupavky:iliosakrálny kĺb
5t317.g↔ O.ch.transplant.chrupavky:bedr.kĺb
5t318.g↔ O.ch.odobratie chrupavk.transplantátu:bedr.kĺb
5t31a.e↔ O.ch.implant.in vitro vytvor.tk.kultúry:iliosakr.kĺb
5t31a.g↔ O.ch.implant.in vitro vytvor.tk.kultúry:bedr.kĺb
5t31a.h↔ O.ch.implant.in vitro vytvor.tk.kultúry:kolen.kĺb
5t31c.g↔ O.ch.vyhlad.chrupav[chondroplast]:bedr.kĺb
5t31d.e↔ Subchondr.otvor.kosti:iliosakrál.kĺb
5t31d.g↔ Subchondr.otvor.kosti:bedr.kĺb
5t31h.e↔ O.ch.OP chrupav.s tx.chondroc.autol.ind.matrix:iliosakr.k.
5t31h.g↔ O.ch.OP chrupavky s tx.chondroc.autol.ind.matrix:bedr.k
5t31h.h↔ O.ch.OP chrupavky s tx.chondroc.autol.ind.matrix:kol.k
5t31j.g↔ O.ch.impl.neindivid.metal.náhrady chrupav:bedr.k
5t31k.e↔ O.ch.subchodrál.otv.kosti s vlož.nebunk.impl:iliosakr.k
5t31k.g↔ O.ch.subchodrál.otv.kosti s vlož.nebunk.impl:bedr.kĺb
5t31x.g↔ Iné otv.chir.OP na kĺbe a menisk:bedr.kĺb
5t382↔ Artrodéza bedrového kĺbu
5t390.g↔ O.ch.rozdel/prerušenie väzu:bedr.kĺb
5t391.g↔ Otv.ch.artroríza:bedr.kĺb
5t392.g↔ O.ch.dočasné fixácie:bedr.kĺb
5t402.g↔ ASK mobilizácia kĺbu(artrolýza):bedrový kĺb
5t404.g↔ ASK odstr.voľných telies:bedrový kĺb
5t405.g↔ ASK odstr.periartikul.kalcifikátov:bedr.kĺb
5t407.g↔ Artroskop.vlož.liekového nosiča:bedr.kĺb
5t408.g↔ Artroskop.odstr.liek.nosiča:bedr.kĺb
5t409.g↔ ASK resekcia častí ligament,zbytkov ligament:bedr.kĺb
5t411.g↔ ASK resekcia tuk.telesa:bedr.kĺb
5t412.g↔ Artroskop.parc.synovektómia:bedr.kĺb
5t413.g↔ Artroskop.totál.synovektómia:bedr.kĺb
5t414.g↔ ASK el.-term.dener.synoviea tk.kĺb.púzdra:bedr.kĺb
5t41x.g↔ Iné artroskop.OP na synovii:bedr.kĺb
5t420.g↔ ASK excízia poškod.tk.kĺb.chrup:bedr.kĺb
5t421.g↔ ASK refix.osteochondr.fragm:bedr.kĺb
5t422.g↔ ASK subchondr.spongioplastika:bedr.kĺb
5t426.g↔ ASK odber chondrálneho transpl:bedr.kĺb
5t427.g↔ Artroskop.transpl.chrupavky:bedr.kĺb
5t428.g↔ ASK implantácia in vitro vypes.tk.kultúr:bedr.kĺb
5t42c.g↔ ASK vyhladenie chrup[chondropl]:bedr.kĺb
5t42d.g↔ ASK subchon.otv.kosti:bedrový kĺb
5t42f.g↔ ASK OP chrup.s tx.chondr-autológ.induk.matrix::bedr.kĺb
5t490.g↔ ASK rozdelenie/preruš.väzu:bedr.kĺb
5t51a↔ Odstr.povrch.protézy.hl.femuru typu hip resurf.
5t51b↔ Odstránenie acetabulárnej komponenty bedr.kĺbu
5t51c↔ Odstr.antiluxačnej acetabulár.komponenty bedr.kĺbu
5t51d↔ Odstr.snap fit acetabulárnej komponenty bedrového kĺbu
5t590.0↔ Artroplast.bedr.kĺbu s osteotómiou bedra:jednoduchá ost.
5t590.1↔ Artroplast.bedr.kĺbu s osteotómiou bedra:tripleosteotómia
5t590.x↔ Artroplastika bedrového kĺbu s osteotómiou bedra:ostatné
5t591↔ Plastika striešky acetabula
5t592↔ Girdlestonova resekcia na bedr.kĺbe, primárna
5t910↔ Replantácia v oblasti stehna

## Výkon I08-11

5a400.1 Denervácia periférneho nervu
5a400.2 Excízia lézie periférneho nervu:pri rekonštrukcii
5a402.b Rekonštrukčné OP n. XI. extrakraniál.štepom
5a402.c Rekonštrukčné OP n. XII. extrakraniál.štepom
5a403 Rekonštrukcia n.VII. štepom v extrakraniálnom úseku
5a404 Primárna mikrosutúra nervového plexu

| | |
|---|---|
| 5a405.b | Rekonštrukčné OP n. XI. extrakraniál.sutúrou |
| 5a405.c | Rekonštrukčné OP n. XII. extrakraniál.sutúrou |
| 5a406.7 | Preťatie n.VII pri hemispazme |
| 5a406.b | Preťatie n.XI pri hemispazme |
| 5a407.4 | Sympatektómia,laparoskopicky |
| 5a407.5 | Sympatektómia,videoskopicky |
| 5a408.1 | Torakálna sympatektómia,torakotomicky |
| 5a408.2 | Torakálna sympatektómia,torakoskopicky |
| 5a408.3 | Torakál.sympatektómia,perkután.pod kontrolou C-ramena |
| 5a409.0 | Lumbálna sympatektómia,otvorene chirurgicky |
| 5a409.3 | Lumbál.sympatektómia,perkután.pod kontrolou C-ramena |
| 5a40a.7 | Anastomóza n. VII.sutúrou |
| 5a40a.b | Anastomóza n. XI.sutúrou |
| 5a40a.c | Anastomóza n. XII.sutúrou |
| 5a40b.7 | Anastomóza n. VII.štepom |
| 5a40b.b | Anastomóza n. XI.štepom |
| 5a40b.c | Anastomóza n. XII.štepom |
| 5a40c.3 | Resekcia schwanómu n. III.extrakraniálne cez labyrint |
| 5a40c.4 | Resekcia schwanómu n. IV.extrakraniálne cez labyrint |
| 5a40c.5 | Resekcia schwanómu n. V.extrakraniálne cez labyrint |
| 5a40c.6 | Resekcia schwanómu n. VI.extrakraniálne cez labyrint |
| 5a40c.7 | Resekcia schwanómu n. VII.extrakraniálne cez labyrint |
| 5a40c.9 | Resekcia schwanómu n. IX.extrakraniálne cez labyrint |
| 5a40c.a | Resekcia schwanómu n. X.extrakraniálne cez labyrint |
| 5a40c.b | Resekcia schwanómu n. XI.extrakraniálne cez labyrint |
| 5a40c.c | Resekcia schwanómu n. XII.extrakraniálne cez labyrint |
| 5a40d.3 | Resekcia schwanómu n. III.extrakraniál.retrosigmoidálne |
| 5a40d.4 | Resekcia schwanómu n. IV.extrakraniál.retrosigmoidálne |
| 5a40d.5 | Resekcia schwanómu n. V.extrakraniál.retrosigmoidálne |
| 5a40d.6 | Resekcia schwanómu n. VI.extrakraniál.retrosigmoidálne |
| 5a40d.7 | Resekcia schwanómu n. VII.extrakraniál.retrosigmoidálne |
| 5a40d.9 | Resekcia schwanómu n. IX.extrakraniál.retrosigmoidálne |
| 5a40d.a | Resekcia schwanómu n. X.extrakraniál.retrosigmoidálne |
| 5a40d.b | Resekcia schwanómu n. XI.extrakraniál.retrosigmoidálne |
| 5a40d.c | Resekcia schwanómu n. XII.extrakraniál.retrosigmoidálne |
| 5a40e.3 | Resekcia schwanómu n. III.extrakraniál.kombinovane |
| 5a40e.4 | Resekcia schwanómu n. IV.extrakraniál.kombinovane |
| 5a40e.5 | Resekcia schwanómu n. V.extrakraniál.kombinovane |
| 5a40e.6 | Resekcia schwanómu n. VI.extrakraniál.kombinovane |
| 5a40e.7 | Resekcia schwanómu n. VII.extrakraniál.kombinovane |
| 5a40e.9 | Resekcia schwanómu n. IX.extrakraniál.kombinovane |
| 5a40e.a | Resekcia schwanómu n. X.extrakraniál.kombinovane |
| 5a40e.b | Resekcia schwanómu n. XI.extrakraniál.kombinovane |
| 5a40e.c | Resekcia schwanómu n. XII.extrakraniál.kombinovane |
| 5a40f.3 | Resekcia schwanómu n. III.extrakran.stred.jamou |
| 5a40f.4 | Resekcia schwanómu n. IV.extrakran.stred.jamou |
| 5a40f.5 | Resekcia schwanómu n. V.extrakran.stred.jamou |
| 5a40f.6 | Resekcia schwanómu n. VI.extrakran.stred.jamou |
| 5a40f.7 | Resekcia schwanómu n. VII.extrakran.stred.jamou |
| 5a40f.9 | Resekcia schwanómu n. IX.extrakran.stred.jamou |
| 5a40f.a | Resekcia schwanómu n. X.extrakran.stred.jamou |
| 5a40f.b | Resekcia schwanómu n. XI.extrakran.stred.jamou |
| 5a40f.c | Resekcia schwanómu n. XII.extrakran.stred.jamou |
| 5a40g | Transkutánna neurolýza nervov a nervových ganglií |
| 5a500 | Impl.elektron.stimulátora n.vagus pri lieč.epilepsie |
| 5a501 | Rekonštr.OP n.VII v obl.tváre p.paréze n.VII,cross face tech. |
| 5a502 | Rekonštr.OP n.VII v obl.tváre p.paréze n.VII,dynam.záves |
| 5a503 | Rekonštr.OP n.VII v obl.tváre p.paréze n.VII,static.záves |
| 5a504 | Rekonštr.OP n.VII v obl.tváre p.paréze n.VII,transpoz.svalu |
| 5a505.1 | Rekonštr.OP n. VII štepom v spánk.k., bližšie k mozg.kmeňu |
| 5a505.2 | Rekonštrukcia n. VII. v spánkovej kosti |
| 5a506 | Transplantácia nervu s facio-faciálnou anastomózou |
| 5a507.0 | Resek.nádoru veľk.a stred.nervov bez násl.rekonštr.nervu |
| 5a507.1 | Resek.nádoru veľk.a stred.nervov s násled.rekonštr.nervu |
| 5a508 | Impl.neurostim.zar.pri dysfunkcii dol.moč.ciest |
| 5a50a | Rekonštrukčné OP n. VII.extrakraniál.štepom |
| 5a50b | Rekonštrukčné OP n. VII.extrakraniál.sutúrou |
| 5a50c.2 | Mikroch.sut.perif.nervu priama s pou.autotranspl.s použ.lep. |
| 5a50c.3 | Mikroch.sut.perif.nerv.priama s pou.autotranspl.bez pou.lep. |
| 5a50e.4 | Rekonštr.nerv.plexu s použ.nerv.štepu:jednostran. |
| 5a50e.5 | Rekonštr.nerv.plexu bez použ.nerv.štepu:jednostran. |
| 5a50f | Mikroch.sut.perif.nervu priama bez použ.autotransplant. |
| 5a50g | Dekompresia,deliberácia a uvoľnenie zrastov perifér.nervu |
| 5a50h.61 | Operácia pre syndróm Guyonovho tunela |
| 5a50h.63 | OP pre sy.kubitál.tunela s dekompresiou nervu |
| 5a50h.64 | OP pre sy.kubitál. tunela s transpozíciou nervu |
| 5a50h.6x | Operácia pre úžinový syndróm na HK, iný |
| 5a50h.7 | OP pre poúraz.stavy perifér.nervu na HK |
| 5a50h.8 | OP pre pozápal.stavy perifér.nervu na HK |
| 5a50h.9 | Operácia pre úžinový syndróm na dolnej končatine |
| 5a50h.a | OP pre poúraz.stavy perifér.nervu na DK |
| 5a50h.b | OP pre pozápal.stavy perifér.nervu na DK |
| 5a50j | Operácia pre pronátorový syndróm |
| 5a50k | Dekompresia nervového plexu |
| 5a50l | Explorácia intradurál.časti brach.plexu zadným prístupom |
| 5a50m | Explorácia extradurálnej časti brachiálneho plexu |
| 5a50n | Skalenotóm/dekompres.brach.plexu p.sy.hor.hrud.apertúry |
| 5a50o | Dekompresia periférneho nervu transkutánna |
| 5a50p | Transpozícia periférneho nervu |
| 5a50t.00 | Impl/vým.neurost.PNS impl/vým.el:1-kanál.plne impl.nedobíj |
| 5a50t.01 | Impl/vým.neurost.PNS s impl./vým.el:viac-k.plne impl.nedob. |
| 5a50t.02 | Impl./vým.neurost.PNS s impl./vým.el:viac-k.plne impl.dobíj. |
| 5a50t.03 | Impl./vým.neuros.PNS s impl./vým.el:vág.nervostim.sy |
| 5a50t.04 | Impl/vým.neust.PNS impl/vým.el:vág.n.-stim.srd.b.um.sn.v PK |
| 5a50t.05 | Impl/vým.neurs.PNS impl/vým.el:vág.n.-stim.srd.s um.sn.v PK |
| 5a50t.06 | Impl/vým.neuros.PNS s impl./vým.el:aktivácia baroreceptora |
| 5a50t.10 | Vým.neurost.PNS bez vým.elektr:1-kanál.plne impl.nedobíj. |
| 5a50t.11 | Vým.neurost.PNS bez vým.el:viac-kanál.plne impl.nedob. |
| 5a50t.12 | Vým.neurost.PNS bez vým.el:viac-kanál.sy.dobíj. |
| 5a50t.13 | Vým.neurost.PNS bez vým.el:vágový nervostim.sy. |
| 5a50t.14 | Vým.neuros.PNS b.vým.el:vág.n.stim.s.srdc.b.vým.sním.v PK |
| 5a50t.15 | Vým.neurost.PNS b.vým.el:vág.n.stim.s.srdc.s vým.sním.v PK |
| 5a50t.16 | Vým.neurost.PNS bez vým.el.:sy.aktivácie baroreceptora |
| 5a50t.e | Implantácia periférnej neuroprotézy |
| 5a50t.f0 | Impl/výmena neurostimul.elektr.pre syst.aktiv.baroreceptora |
| 5a50t.f1 | Revíz.neurostimul.elektr.pre systém aktiv.baroreceptora |
| 5g90v | Mikrovaskul.transplantácia svalu v tvár.obl. |
| 5I010.0↔ | Embolektómie a trombektómie bližš.neurč.č.a.carotis |
| 5I010.1↔ | Embolektóm.a trombekt. a.carotis com.a sinus carotic. |
| 5I010.2↔ | Embolekt.a trombekt. a. carotis int., extrakraniál.č. |
| 5I010.3↔ | Embolekt.a trombekt. a.carotis externa |
| 5I010.4↔ | Embolekt.a trombekt. a.vertebralis,extrakr.č. |
| 5I010.5↔ | Embolekt. a trombekt. a.carotis,použitie stentu |
| 5I010.6↔ | Embolekt. a trombekt.tepny hl.a krku,cievna protéza |
| 5I010.x↔ | Embolektómie a trombektómie tepny hl. a krku,ost. |
| 5I011.0↔ | Embolektómie a trombektómie a.axillaris |
| 5I011.1↔ | Embolektómie a trombektómie a.brachialis |
| 5I011.2↔ | Embolekt.a trombekt.tepny ramena,cievna protéza |
| 5I011.x↔ | Embolektómie a trombektómie tepny ramena,ostatné |
| 5I012.0↔ | Embolektómie a trombektómie a.ulnaris |
| 5I012.1↔ | Embolektóm.a trombektómie arcus palmar.profund. |
| 5I012.2↔ | Embolektómie a trombektómie arcus palm.superfic. |
| 5I012.3↔ | Embolektóm.a trombektómie aa.digit.palm.commun. |
| 5I012.4↔ | Embolektómie a trombektómie a.radialis |
| 5I012.5↔ | Embolektómie a trombektómie r.carpalis palm. |
| 5I012.6↔ | Embolektómie a trombektómie r.carpalis dorsal. |
| 5I012.7↔ | Embolektómie a trombektómie a.princeps pollic. |
| 5I012.8↔ | Embolekt. a trombekt.tepny predl.a ruky,cievna protéza |
| 5I012.x↔ | Embolekt. a trombekt.tepny predlaktia a ruky,ost. |
| 5I013.0 | Embolektómie a trombektómie ascendent.aorty |
| 5I013.1 | Embolektómie a trombektómie oblúka aorty |
| 5I013.2 | Embolektómie a trombektómie torakál.aorty |
| 5I013.3 | Embolektómie a trombektómie abdominál.aorty |
| 5I013.4 | Embolektómie a trombektómie aorty, použitie stentu |
| 5I013.5 | Embolektómie a trombektómie aorty, cievna protéza |
| 5I013.x | Embolektómie a trombektómie aorty, ostatné |
| 5I014.0↔ | Embolektómie a trombektómie a. subclavia |
| 5I014.1↔ | Embolekt.a trombekt.truncus brachioceph. |
| 5I014.2↔ | Embolektómie a trombektómie a. pulmonalis |
| 5I014.3↔ | Embolekt. a trombektómie tepny hrudníka,ciev.protéza |

| | |
|---|---|
| 5I014.x↔ | Embolektómie a trombektómie tepny hrudníka,ost. |
| 5I015.0↔ | Embolektómie a trombektómie aa. lumbales |
| 5I015.1↔ | Embolektómie a trombektómie b.n.č. a.iliaca |
| 5I015.2↔ | Embolektómie a trombektómie a. iliaca communis |
| 5I015.3↔ | Embolektómie a trombektómie a. iliaca externa |
| 5I015.4↔ | Embolektómie a trombektómie a. iliaca interna |
| 5I015.5↔ | Embolekt.a trombekt.tepny panvy a trupu,ciev.protéza |
| 5I015.x↔ | Embolektómie a trombektómie tepny panvy a trupu,ost. |
| 5I016.0 | Embolektómie a trombektómie truncus coeliacus |
| 5I016.1 | Embolektómie a trombektómie a. hepatica |
| 5I016.2 | Embolektómie a trombektómie a. gastrica |
| 5I016.3 | Embolektómie a trombektómie a. lienalis |
| 5I016.4↔ | Embolektómie a trombektómie a. renalis |
| 5I016.5 | Embolektómie a trombektómie a. mesenter.super. |
| 5I016.6 | Embolektómie a trombektómie a. mesenterica inf. |
| 5I016.7 | Embolekt. a trombekt.viscerál.tepny,ciev.protéza |
| 5I016.x↔ | Embolektómie a trombektómie viscerál.tep.,ost. |
| 5I017.0↔ | Embolektómie a trombektómie a. femoralis |
| 5I017.1↔ | Embolektómie a trombektómie a. profunda femoris |
| 5I017.2↔ | Embolektómie a trombektómie a. poplitea |
| 5I017.3↔ | Embolektómie a trombektómie tepny stehna,ciev.protéza |
| 5I017.x↔ | Embolektómie a trombektómie tepny stehna,ost. |
| 5I018.0↔ | Embolektómie a trombektómie a. tibialis ant. |
| 5I018.1↔ | Embolektómie a trombektómie aa. recurrentes |
| 5I018.2↔ | Embolektómie a trombektómie a. dorsalis pedis |
| 5I018.3↔ | Embolektómie a trombektómie a. tibialis post. |
| 5I018.4↔ | Embolektómie a trombektómie a. fibularis |
| 5I018.5↔ | Embolektómie a trombektómie a. plantaris medial. |
| 5I018.6↔ | Embolektómie a trombektómie a. plantaris lateral. |
| 5I018.7↔ | Embolekt.a trombektómie tepny predkol.a nohy,ciev. protéza |
| 5I018.x↔ | Embolektómie a trombektómie tepny predkol.a nohy,ost. |
| 5I019.0↔ | Embolektómie a trombektómie v. femoralis |
| 5I019.1↔ | Embolektómie a trombektómie v. poplitea |
| 5I019.2 | Embolektómie a trombektómie v.portae |
| 5I019.3↔ | Embolektómie a trombektómie v. gastrica |
| 5I019.4 | Embolektómie a trombektómie v. lienalis |
| 5I019.5 | Embolektómie a trombektómie v. mesenterica sup. |
| 5I019.6 | Embolektómie a trombektómie v. mesenterica inf. |
| 5I019.7 | Embolektómie a trombektómie vv. hepaticae |
| 5I019.8↔ | Embolektómie a trombektómie v. renalis |
| 5I019.9↔ | Embolektómie a trombektómie v. jugularis |
| 5I019.a↔ | Embolektómie a trombektómie v. pulmonalis |
| 5I019.b↔ | Embolektómie a trombektómie v. subclavia |
| 5I019.c↔ | Embolektómie a trombektómie v. axillaris |
| 5I019.d↔ | Embolektómie a trombektómie v. brachiocephalica |
| 5I019.e | Embolektómie a trombektómie v. cava superior |
| 5I019.f | Embolektómie a trombektómie v. cava inferior |
| 5I019.g↔ | Embolektómie a trombektómie v. iliaca communis |
| 5I019.h↔ | Embolektómie a trombektómie v. iliaca externa |
| 5I019.i↔ | Embolektómie a trombektómie v. iliaca interna |
| 5I019.x↔ | Embolektómie a trombektómie hĺbkových žíl, ostatné |
| 5I01b.01↔ | Embolektómie a trombektómie na ciev.transpl.obličky,chir. |
| 5I01b.02↔ | Embolekt.a trombekt.na ciev.transpl.org.obličky,endov. |
| 5I01b.11 | Embolektómie a trombektómie na ciev.transpl.pečene,chir. |
| 5I01b.12 | Embolekt.a trombekt.na ciev.transpl.pečene,endov. |
| 5I120.0↔ | Endarterektómia a trombendart.bliž.neur.č. a.carotis |
| 5I120.1↔ | Endarterek.a a trombendarterektómia a.carot.com.a sin.car. |
| 5I120.20↔ | Endarterekt.a trombendarterek. a.carot.int.ext.č. |
| 5I120.22↔ | Direkt.endarterektómia a.carotis int.s angioplast.protet.mat. |
| 5I120.23↔ | Direktná endarterekt. a.carotis int. s angioplast.žilou |
| 5I120.24↔ | Direktná endarterektómia a.carotis int. s prim.sutúrou |
| 5I120.25↔ | Everzná endarterektómia a.carotis interna |
| 5I120.3↔ | Endarterekt.a trombendarterekt. a.carotis ext. |
| 5I120.40↔ | Endarterekt.a trombendarterekt. a.vertebral.extrakr.č |
| 5I120.4x | Endarterekt.a trombendarterekt. a.vertebralis,ost. |
| 5I120.5↔ | Endarterekt.a trombendarterekt. a.carotis s použ.stentu |
| 5I120.6↔ | Endarterekt.a trombendarterekt.tepny hl.a krku,ciev.protéza |
| 5I120.8↔ | Selektívna endarterektómia arteria carotis externa |
| 5I120.x↔ | Endarterekt.a trombendarterekt.tepny hl.a krku,ostat. |
| 5I121.0↔ | Endarterekt a trombendarterekt. a.axillaris |
| 5I121.1↔ | Endarterekt.a trombendarterekt. a.brachialis |
| 5I121.2↔ | Endarterekt.a trombendarterekt.tepny ramena,ciev.protéza |
| 5I121.x↔ | Endarterekt.a trombendarterekt.tepny ramena,ostat. |
| 5I122.0↔ | Endarterekt.a trombendarterekt. a.ulnaris |
| 5I122.1↔ | Endarterekt.a trombendarterekt. a.radialis |
| 5I122.2↔ | Endarterekt.a trombendarterekt.tepny predlk.a ruky,ciev.prot. |
| 5I122.x↔ | Endarterekt.a trombendarterekt.tepny predlk.a ruky,ost. |
| 5I123.0 | Endarterektómia a trombendarterektómia ascendent.aorty |
| 5I123.1 | Endarterektómia a trombendarterektómia oblúka aorty |
| 5I123.2 | Endarterektómia a trombendarterektómia torakál.aorty |
| 5I123.3 | Endarterektómia a trombendarterektómia abdomin.aorty |
| 5I123.4 | Endarterekt.a trombendarterektómia aorty,ciev.protéza |
| 5I123.x | Endarterektómia a trombendarterektómia aorty, ostatné |
| 5I124.0↔ | Endarterekt.a trombendarterekt. a.subclavia |
| 5I124.1↔ | Endarterekt.a trombendarterekt. truncus brachioceph. |
| 5I124.2↔ | Endarterekt.a trombendarterekt a.pulmonalis |
| 5I124.3↔ | Endarterekt.a trombendarterekt.tepny hrudníka,ciev.protéza |
| 5I124.x↔ | Endarterekt.a trombendarterek.tepny hrudníka,ost. |
| 5I125.0↔ | Endarterekt.a trombendarterekt. aa.lumbales |
| 5I125.1↔ | Endarterekt.a trombendarterekt. a.iliaca b.n.č. |
| 5I125.2↔ | Endarterekt.a trombendarterekt. a.iliaca com. |
| 5I125.3↔ | Endarterekt.a trombendarterekt. a.iliaca ext. |
| 5I125.4↔ | Endarterekt.a trombendarterekt. a.iliaca int. |
| 5I125.5↔ | Endarterekt.a trombendarterekt.aa.panvy a trupu,ciev.prot. |
| 5I125.x↔ | Endarterekt.a trombendarterekt.tepny panvy a trupu,ost. |
| 5I126.0 | Endarterekt.a trombendarterekt.truncus coeliacus |
| 5I126.1 | Endarterekt.a trombendarterekt.a.hepatica |
| 5I126.2 | Endarterekt.a trombendarterekt.a.gastrica |
| 5I126.3 | Endarterekt.a trombendarterekt.a.lienalis |
| 5I126.4↔ | Endarterekt.a trombendarterekt.a.renalis |
| 5I126.5 | Endarterekt.a trombendarterekt. a.mesenter.sup. |
| 5I126.6 | Endarterekt.a trombendarterekt. a.mesenter.inf. |
| 5I126.7 | Endarterekt.a trombendarterekt.viscerál.tepny,ciev.protéza |
| 5I126.x↔ | Endarterekt.a trombendarterekt.viscerál.tepny,ost. |
| 5I127.0↔ | Endarterekt.a trombendarterekt. a.femoralis |
| 5I127.1↔ | Endarterekt.a trombendarterekt. a.prof.femoris |
| 5I127.2↔ | Endarterekt.a trombendarterekt. a.poplitea |
| 5I127.3↔ | Endarterekt.a trombendarterekt.tepny stehna,ciev.protéza |
| 5I127.x↔ | Endarterekt.a trombendarterekt.tepny stehna,ost. |
| 5I128.0↔ | Endarterekt.a trombendarterekt. a.tibialis anter. |
| 5I128.1↔ | Endarterekt.a trombendarterekt. aa.recurrentes |
| 5I128.2↔ | Endarterekt.a trombendarterekt. a.dorsalis pedis |
| 5I128.3↔ | Endarterekt.a trombendarterekt. a.tibialis poster. |
| 5I128.4↔ | Endarterekt.a trombendarterekt. a.fibularis |
| 5I128.5↔ | Endarterekt.a trombendarterekt. a.plantaris medial. |
| 5I128.6↔ | Endarterekt.a trombendarterekt. a.plantaris later. |
| 5I128.7↔ | Endarterekt.a trombendarterekt.aa.predkol.a nohy,ciev.prot. |
| 5I128.x↔ | Endarterekt.a trombendarterekt.tepny predk.a nohy,ost. |
| 5I12x↔ | Endarterekt.a trombendarterekt,ost. |
| 5I130.0↔ | Res.aneuryzmy.a.car.bliž.neur.č. bez použ.protet.mat. |
| 5I130.1↔ | Res.aneur.a.carotis com.a sinus car.bez použ.prot.mat. |
| 5I130.2↔ | Resek.aneuryz.a.carotis.int.extrakr.č. bez použ.prot.mat. |
| 5I130.3↔ | Res.aneur.a.carotis ext. bez použ.prot.mat. |
| 5I130.4↔ | Res.aneur.a.vertebr.extrakr.č. bez použ.prot.mat. |
| 5I130.x↔ | Res.aneuryzmy tepny hlavy a krku bez použ.protet.mat.,ost. |
| 5I131.0↔ | Res.aneuryzmy a.axillaris bez použ.protetic.mat. |
| 5I131.1↔ | Res.aneuryzmy a.brachialis bez použ.protet.mat. |
| 5I131.x↔ | Res.aneuryzmy tepny ramena bez použ.prot.mat.,ost. |
| 5I132.0↔ | Res.aneuryzmy a.ulnaris bez použ.protetic.mat. |
| 5I132.1↔ | Res.aneuryzmy a.radialis bez použ.prot.mat. |
| 5I132.x↔ | Res.aneuryzmy tepny predl.a ruky bez použ.prot.mat.,ost. |
| 5I133.0 | Res.aneuryzmy ascendent.aorty bez použ.prot.mat |
| 5I133.1 | Res.aneuryzmy torakál.aorty bez použ.prot.mat. |
| 5I133.2 | Res.aneuryzmy abdominál.aorty bez použ.prot.mat. |
| 5I133.x | Res.aneuryzmy aorty bez použ.prot.mat.,ost. |
| 5I134.0↔ | Res.aneuryzmy a.subclavia bez použ.prot.mat. |
| 5I134.1↔ | Res.aneuryzmy truncus brachioceph.bez použ.prot.mat. |
| 5I134.2↔ | Res.aneuryzmy a.pulmonalis bez použ.prot.mat. |
| 5I134.x↔ | Res.aneuryzmy tepny hrudníka bez použ.protetic.mat.,ost. |
| 5I135.0↔ | Res.aneuryzmy a.iliaca comm. bez použ.prot.mat. |

| | |
|---|---|
| 5I135.1↔ | Res.aneuryzmy a.iliaca ext. b.použ.prot.mat. |
| 5I135.2↔ | Res.aneuryzmy a.iliaca int. b.použ.prot.mat. |
| 5I135.x↔ | Res.aneuryzmy tepny panvy a trupu b.použ.prot.mat,ost. |
| 5I136.0 | Res.aneuryzmy truncus coeliacus bez použ.prot.mat. |
| 5I136.1 | Res.aneuryzmy a.hepatica bez použ.prot.mat. |
| 5I136.2 | Res.aneuryzmy a.gastrica bez použ.prot.mat. |
| 5I136.3 | Res.aneuryzmy a.lienalis bez použ.prot.mat. |
| 5I136.4↔ | Res.aneuryzmy a.renalis bez použ.prot.mat. |
| 5I136.5 | Res.aneuryzmy a. mesenterica super. bez použ.prot.mat. |
| 5I136.6 | Res.aneuryzmy a. mesenterica inf. bez použ.prot.mat. |
| 5I136.x↔ | Res.aneuryzmy viscerál.tepny bez použ.prot.mat.,ost. |
| 5I137.0↔ | Res.aneuryzmy a. femoralis bez použ.protet.materiálu |
| 5I137.1↔ | Res. neuryzmy a. profunda femoris bez použ. protet.mat. |
| 5I137.2↔ | Res. aneuryzmy a. poplitea bez použ.protet.mat. |
| 5I137.x↔ | Res.aneuryzmy tep.stehna bez použ.prot.mat:,ost. |
| 5I138.0↔ | Res. aneuryzmy a. tibialis anterior bez použ.prot.mat. |
| 5I138.1↔ | Res. aneuryzmy a. dorsalis pedis bez použ.protet.mat. |
| 5I138.2↔ | Res. aneuryzmy a. tibialis posterior bez použ.protet.mat. |
| 5I138.3↔ | Res. aneuryzmy a. fibularis bez použ.protet.mat. |
| 5I138.x↔ | Res.aneur.tepien predkol.a nohy b.použ.prot.mat.,ostat. |
| 5I139.0↔ | Res.aneuryzmy v. femoralis bez použ.protet.mat. |
| 5I139.1↔ | Res.aneuryzmy v. poplitea bez použ.protet.mat. |
| 5I139.2 | Res.aneuryzmy v. portae bez použ.protet.mat. |
| 5I139.3↔ | Res.aneuryzmy v. gastrica bez použ.protet.mat. |
| 5I139.4 | Res.aneuryzmy v. lienalis bez použ.protet.mat. |
| 5I139.5 | Res.aneuryzmy v. mesenterica super. bez použ.protet.mat. |
| 5I139.6 | Res.aneuryzmy v. mesenterica inf. bez použ.protet.mat. |
| 5I139.7 | Res.aneuryzmy vv. hepaticae bez použ.protet.mat. |
| 5I139.8↔ | Res.aneuryzmy v. renalis bez použ.protet.mat. |
| 5I139.9↔ | Res.aneuryzmy v. jugularis bez použ.protet.mat. |
| 5I139.a↔ | Res.aneuryzmy v. pulmonalis bez použ.protet.mat. |
| 5I139.b↔ | Res.aneuryzmy v. subclavia bez použ.protet.mat. |
| 5I139.c↔ | Res.aneuryzmy v. axillaris bez použ.protet.mat. |
| 5I139.d↔ | Res.aneuryzmy v. brachiocephalica bez použ.protet.mat. |
| 5I139.e | Res.aneuryzmy v. cava superior bez použ.protet.mat. |
| 5I139.f | Res.aneuryzmy v. cava inferior bez použ.protet.mat. |
| 5I139.g↔ | Res.aneuryzmy v. iliaca communis bez použ.protet.mat. |
| 5I139.h↔ | Res.aneuryzmy v. iliaca externa bez použ.protet.mat. |
| 5I139.i↔ | Res.aneuryzmy v. iliaca interna bez použ.protet.mat. |
| 5I139.x↔ | Res.aneuryzmy hĺbkových žíl bez použ.prot.mat.,ost. |
| 5I13x↔ | Res. aneuryzmy bez použ.protetického materiálu:ostatné |
| 5I140.0↔ | Res.ane.a.carotis.b.n.č.(okr.aneur.aor.)s intpoz. |
| 5I140.1↔ | Res.ane.a.carotis com.a sinus car.(okr.aneur.aor.)s intpoz. |
| 5I140.2↔ | Res.ane.a.carotis.int.extra.č.(okr.aneur.aor.)s intpoz. |
| 5I140.3↔ | Res.ane.a.carotis ext.(okr.aneur.aor.)s intpoz. |
| 5I140.x↔ | Res.aneur.tepien hlavy a krku(okr.aneur.aor.)s intpoz.,ost. |
| 5I141.0↔ | Res.ane.a.axillaris(okr.aneur.aor.)s intpoz. |
| 5I141.1↔ | Res.ane.a.brachialis(okr.aneur.aor.)s intpoz. |
| 5I141.x↔ | Res.aneuryzmy tepien ramena(okr.aneur.aor)s intpoz.,ost. |
| 5I142.0↔ | Res.ane.a.ulnaris(okr.aneur.aor.)s intpoz. |
| 5I142.1↔ | Res.ane.a.radialis(okr.aneur.aor.)s intpoz. |
| 5I142.x↔ | Res.ane.tepien predlaktia a ruky(okr.aneur.aor.)s intpoz.,ost. |
| 5I143.01 | Res.ascendent.aorty s interpozitom, lineárna protéza |
| 5I143.02 | Res.ascendent.aorty s interpoz., lineár.protéza pri aneur. |
| 5I143.0x | Res.ascendent.aorty s interpozitom, ostatné |
| 5I143.11 | Res.ascend.aorty s interp. s reimpl.koron.tepien, lineár.prot. |
| 5I143.12 | Res.asc.aor.s interp.s reimpl.koron.aa.,lin.protéza p.aneur |
| 5I143.1x | Res.ascend. aorty s interpoz. s reimpl.koronár.tepien, ost. |
| 5I143.21 | Resekcia torakálnej aorty s interpozitom, lineár. protéza |
| 5I143.22 | Res.torak.aorty s interp.,lineár.protéza pri aneuryzme |
| 5I143.2x | Resekcia torakálnej aorty s interpozitom, ostatné |
| 5I143.31 | Res.torakoabdom.aorty s interp. lineárna protéza |
| 5I143.32 | Res.torakoabdom.aorty s interp., lin.protéza pri aneuryzme |
| 5I143.3x | Resekcia torakoabdom.aorty s interpozitom, ostatné |
| 5I143.42 | Res.abdom.aorty s interpoz.suprarenál.,lin.prot. pri aneur. |
| 5I143.43 | Res.abdominál.aorty s aortobilickým interp.suprarenálne |
| 5I143.44 | Res.abdominál.aorty s aortobifemorál.interp.,bajp.supraren. |
| 5I143.4x | Res.abdomin.aorty s interpoz.suprarenálne,ostatné |
| 5I143.52 | Res.abdomin.aorty s interpoz.infrarenál.,lin.prot.pri aneur. |
| 5I143.53 | Res.abdominál.aorty s aortobil.interpozitom infrarenálne |
| 5I143.54 | Res.abdomin.aorty s aortobifemor.interpozit,bajp.infraren. |
| 5I143.5x | Res.abdomin.aorty s interpoz.infrarenálne,ostatné |
| 5I143.62 | Res.abdom.aorty bez b.u. s interp.,lineár.protéza p.aneur. |
| 5I143.6x | Res.abdom.aorty bez bližš.urč. s interp, ostatné |
| 5I143.7 | Res.ascend.aor.,aort.oblúka/descend.aor.s interpoz.,hybrid |
| 5I143.80 | Res.asc.aort,aort.obl/tor.aor.s interp:hybr,endov.impl1 st.-pr |
| 5I143.81 | Res.asc.aort,aort.obl/tor.aor.s interp:hybr,endov.impl2 st.-pr |
| 5I143.82 | Res.asc.aort,aor.obl/tor.aor.s interp:hybr,endov.impl3a vi.st |
| 5I143.90 | Res.torakoabd.aorty s interp:hybrid,endov.impl1 st.-pr. |
| 5I143.91 | Res.torakoabd.aorty s interp:hybrid,endov.impl2 st.-pr. |
| 5I143.92 | Res.torakoabd.aorty s interp:hybrid,endov.impl3 a viac st |
| 5I143.x | Res.aorty s interpozitom,ostatné |
| 5I144.0↔ | Res.aneur.a.subclavia(okr.aneur.aor.)s intpoz. |
| 5I144.1↔ | Res.ane.truncus brachioceph.(okr.aneur.aor.)s intpoz. |
| 5I144.2↔ | Res.ane.a.pulmonalis(okr.aneur.aor.)s intpoz. |
| 5I144.x↔ | Res.ane.tepien hrudníka(okr.aneur.aor.)s intpoz.,ost. |
| 5I145.0↔ | Res.ane.b.n.č. a. iliaca(okr.aneur.aor)s interpoz. |
| 5I145.1↔ | Res.aneur. a. iliaca communis(okr.aneur.aor)s interpoz. |
| 5I145.2↔ | Res.aneur. a. iliaca externa(okr.aneur.aor)s interpoz. |
| 5I145.3↔ | Res.aneur. a. iliaca interna(okr.aneur.aor)s interpoz. |
| 5I145.x↔ | Res.aneur.tepien panvy a trupu(okr.aneur.aort.)s inter.,ost. |
| 5I146.0 | Res.aneur. trunc.coeliacus(okr.aneur.aor)s interpoz. |
| 5I146.1 | Res.aneur. a. hepatica(okr.aneur.aor)s interpoz. |
| 5I146.2 | Res.aneur. a. gastrica(okr.aneur.aor)s interpoz. |
| 5I146.3 | Res.aneur. a. lienalis(okr.aneur.aor)s interpoz. |
| 5I146.4↔ | Res.aneur. a. renalis(okr.aneur.aor)s interpoz. |
| 5I146.5 | Res.ane. a. mesenterica super.(okr.aneur.aor)s interpoz. |
| 5I146.6 | Res.aneur. a. mesenterica infer.(okr.aneur.aor)s interpoz. |
| 5I146.x↔ | Res.aneur. viscerál.tepien(okr.aneur.aor)s interpoz.,ost. |
| 5I147.0↔ | Res.aneur. a. femoralis(okr.aneur.aor)s interpoz. |
| 5I147.1↔ | Res.aneur. a. profunda femoris(okr.aneur.aor)s interpoz. |
| 5I147.2↔ | Res.aneur. a. poplitea(okr.aneur.aor)s interpoz. |
| 5I147.x↔ | Res.aneur.tepien stehna(okr.aneuru.aort)s interpoz.,ost. |
| 5I148.0↔ | Res.ane. a. tibialis anterior(okr.aneur.aor)s interpoz. |
| 5I148.1↔ | Res.ane. a. tibialis posterior(okr.aneur.aor)s interpoz. |
| 5I148.2↔ | Res.ane. a. fibularis (okr.aneur.aor)s interpoz. |
| 5I148.x↔ | Res.aneur.tepien predkol.a nohy(okr.aneur.aor)s interpo.,ost. |
| 5I149.0↔ | Res.ane. v. femoralis(okr.aneur.aor)s interpoz. |
| 5I149.1↔ | Res.ane. v. poplitea (okr.aneur.aor)s interpoz. |
| 5I149.2 | Res.ane. v. portae(okr.aneur.aor)s interpoz. |
| 5I149.3↔ | Res.ane. v. gastrica (okr.aneur.aor)s interpoz. |
| 5I149.4 | Res.aneuryzmy v. lienalis(okr.aneur.aor)s interpoz. |
| 5I149.5 | Res.ane. v. mesenterica super.(okr.aneur.aor)s interpoz. |
| 5I149.6 | Res.ane. v. mesenterica infer.(okr.aneur.aor)s interpoz. |
| 5I149.7 | Res.ane. vv. hepaticae(okr.aneur.aor)s interpoz. |
| 5I149.8↔ | Res.ane. v. renalis(okr.aneur.aor)s interpoz. |
| 5I149.9↔ | Res.ane. v. jugularis(okr.aneur.aor)s interpoz. |
| 5I149.a↔ | Res.ane. v. pulmonalis (okr.aneur.aor)s interpoz. |
| 5I149.b↔ | Res.ane. v. subclavia(okr.aneur.aor)s interpoz. |
| 5I149.c↔ | Res.aneuryzmy v. axillaris(okr.aneur.aor)s interpoz. |
| 5I149.d↔ | Res.ane. v. brachiocephalica(okr.aneur.aor)s interpoz. |
| 5I149.e | Res.ane.v. cava superior(okr.aneur.aor)s interpoz. |
| 5I149.f | Res.aneur.v. cava inferior (okr.aneur.aor)s interpoz. |
| 5I149.g↔ | Res.ane. v. iliaca communis (okr.aneur.aor)s interpoz. |
| 5I149.h↔ | Res.ane. v. iliaca externa(okr.aneur.aor)s interpoz. |
| 5I149.i↔ | Res.ane. v. iliaca interna(okr.aneur.aor)s interpoz. |
| 5I149.x↔ | Res.ane. hĺbkových žíl (okr.aneur.aor)s interpoz. , ostatné |
| 5I14x↔ | Resekcia aneuryzmy (okr.aneur.aor)s interpoz.,ostatné |
| 5I150.0↔ | Res.pseudoaneuryziem bližšie neurčenej časti a. carotis |
| 5I150.1↔ | Res.pseudoaneuryziem a. carotis com. a sinus carot. |
| 5I150.2↔ | Res.pseudoaneuryziem extrakran.časti a. carotis interna |
| 5I150.3↔ | Res.pseudoaneuryziem a. carotis externa |
| 5I150.4↔ | Res.pseudoaneuryziem extrakraniálnej časti a. vertebralis |
| 5I150.5↔ | Res.pseudoaneuryziem a. carotis, použitie stentu |
| 5I150.x↔ | Res.pseudoaneuryziem tepien hlavy a krku,ost. |
| 5I151.0↔ | Resekcia pseudoaneuryziem a.axillaris |
| 5I151.1↔ | Resekcia pseudoaneuryziem: a.brachialis |
| 5I151.x↔ | Resekcia pseudoaneuryziem tepien ramena, ostatné |
| 5I152.0↔ | Resekcia pseudoaneuryziem a. ulnaris |
| 5I152.1↔ | Resekcia pseudoaneuryziem arcus palmaris profundus |

| | |
|---|---|
| 5I152.2↔ | Resekcia pseudoaneuryziem arcus palmaris superficialis |
| 5I152.3↔ | Resekcia pseudoaneuryziem aa. digitales palmares com. |
| 5I152.4↔ | Resekcia pseudoaneuryziem a. radialis |
| 5I152.5↔ | Resekcia pseudoaneuryziem r. carpalis palmaris |
| 5I152.6↔ | Resekcia pseudoaneuryziem r. carpalis dorsalis |
| 5I152.7↔ | Resekcia pseudoaneuryziem a. princeps pollicis |
| 5I152.x↔ | Resekcia pseudoaneuryziem tepien predlaktia a ruky,ost. |
| 5I153.0 | Resekcia pseudoaneuryziem ascendentnej aorty |
| 5I153.1 | Resekcia pseudoaneuryziem oblúka aorty |
| 5I153.2 | Resekcia pseudoaneuryziem torakálnej aorty |
| 5I153.3 | Resekcia pseudoaneuryziem abdominálnej aorty |
| 5I153.4 | Resekcia pseudoaneur.aorty s pou.stentgraftu,endovask. |
| 5I153.5 | Resekcia pseudoaneur.aorty s pou.stentgraftu,hybrid |
| 5I153.x | Resekcia pseudoaneuryziem aorty, ostatné |
| 5I154.0↔ | Resekcia pseudoaneuryziem a. subclavia |
| 5I154.1↔ | Resekcia pseudoaneuryziem truncus brachioceph. |
| 5I154.2↔ | Resekcia pseudoaneuryziem a. pulmonalis |
| 5I154.x↔ | Resekcia pseudoaneuryziem tepien hrudníka, ostatné |
| 5I155.0↔ | Resekcia pseudoaneuryziem aa. lumbales |
| 5I155.1↔ | Resekcia pseudoaneuryziem b.n.časti a. iliaca |
| 5I155.2↔ | Resekcia pseudoaneuryziem a. iliaca communis |
| 5I155.3↔ | Resekcia pseudoaneuryziem a. iliaca externa |
| 5I155.4↔ | Resekcia pseudoaneuryziem a. iliaca interna |
| 5I155.x↔ | Resekcia pseudoaneuryziem tepien panvy a trupu,ost. |
| 5I156.0 | Resekcia pseudoaneuryziem truncus coeliacus |
| 5I156.1 | Resekcia pseudoaneuryziem a. hepatica |
| 5I156.2 | Resekcia pseudoaneuryziem a. gastrica |
| 5I156.3 | Resekcia pseudoaneuryziem a. lienalis |
| 5I156.4↔ | Resekcia pseudoaneuryziem a. renalis |
| 5I156.5 | Resekcia pseudoaneuryziem a. mesenterica superior |
| 5I156.6 | Resekcia pseudoaneuryziem a. mesenterica inferior |
| 5I156.x↔ | Resekcia pseudoaneur.viscerál.tepien,ost. |
| 5I157.0↔ | Resekcia pseudoaneuryziem a. femoralis |
| 5I157.1↔ | Resekcia pseudoaneuryziem a. profunda femoris |
| 5I157.2↔ | Resekcia pseudoaneuryziem a. poplitea |
| 5I157.x↔ | Resekcia pseudoaneuryziem tepien stehna,ost. |
| 5I158.0↔ | Res.pseudoaneur.a.tibialis anterior |
| 5I158.1↔ | Res.pseudoaneur.aa.recurrentes |
| 5I158.2↔ | Res.pseudoaneur.a.dorsalis pedis |
| 5I158.3↔ | Res.pseudoaneur.a.tibialis posterior |
| 5I158.4↔ | Resekcia pseudoaneur.a.fibularis |
| 5I158.5↔ | Res.pseudoaneur.a.plantaris medialis |
| 5I158.6↔ | Res.pseudoaneur.a.plantaris lateralis |
| 5I158.x↔ | Res.pseudoaneur.tepien predkolenia a nohy,ost. |
| 5I159.0↔ | Resekcia pseudoaneuryziem v. femoralis |
| 5I159.1↔ | Resekcia pseudoaneuryziem v. poplitea |
| 5I159.2 | Resekcia pseudoaneuryziem v.portae |
| 5I159.3↔ | Resekcia pseudoaneuryziem v. gastrica |
| 5I159.4 | Resekcia pseudoaneuryziem v. lienalis |
| 5I159.5 | Resekcia pseudoaneuryziem v.mesenterica super. |
| 5I159.6 | Resekcia pseudoaneuryziem v.mesenterica infer. |
| 5I159.7 | Resekcia pseudoaneuryziem vv. hepaticae |
| 5I159.8↔ | Resekcia pseudoaneuryziem v. renalis |
| 5I159.9↔ | Resekcia pseudoaneuryziem v. jugularis |
| 5I159.a↔ | Resekcia pseudoaneuryziem v. pulmonalis |
| 5I159.b↔ | Resekcia pseudoaneuryziem v. subclavia |
| 5I159.c↔ | Resekcia pseudoaneuryziem v. axillaris |
| 5I159.d↔ | Resekcia pseudoaneuryziem v. brachioceph. |
| 5I159.e | Resekcia pseudoaneuryziem v. cava superior |
| 5I159.f | Resekcia pseudoaneuryziem v. cava inferior |
| 5I159.g↔ | Resekcia pseudoaneuryziem v. iliaca communis |
| 5I159.h↔ | Resekcia pseudoaneuryziem v. iliaca externa |
| 5I159.i↔ | Resekcia pseudoaneuryziem v. iliaca interna |
| 5I159.x↔ | Resekcia pseudoaneuryziem hĺbk.žíl,ost. |
| 5I15a.0↔ | Resekcia pseudoaneuryziem povrch.žíl hlavy a krku |
| 5I15a.1↔ | Resekcia pseudoaneuryziem povrch.žíl ramena |
| 5I15a.2↔ | Resekcia pseudoaneur.povrch.žíl predlakt. a ruky |
| 5I15a.3↔ | Resekcia pseudoaneuryziem povrch.žíl hrudníka |
| 5I15a.4↔ | Resekcia pseudoaneuryziem povrch.žíl panvy a trupu |
| 5I15a.5↔ | Resekcia pseudoaneuryziem povrch.žíl stehna |
| 5I15a.6↔ | Resekcia pseudoaneur.povrch.žíl predkol. a nohy |
| 5I15a.x↔ | Resekcia pseudoaneuryziem povrch.žíl, ostatné |
| 5I15b.0 | Res.v. cava inferior s protet.náhradou-infrarenál.úsek |
| 5I15b.1 | Res.v. cava inferior s protet.náhradou-suprarenál.úsek |
| 5I15b.2 | Resekcia v. cava inferior bez použitia protetického materiálu |
| 5I15x↔ | Resekcia pseudoaneuryziem, ost. |
| 5I160.0↔ | Sutúra bližšie neurčenej časti a. carotis |
| 5I160.1↔ | Sutúra a. carotis communis a sinus caroticus |
| 5I160.2↔ | Sutúra extrakraniálnej časti a. carotis interna |
| 5I160.3↔ | Sutúra a. carotis externa |
| 5I160.4↔ | Sutúra extrakraniálnej časti a. vertebralis |
| 5I160.5↔ | Sutúra a. carotis s použitím stentu |
| 5I160.x↔ | Sutúra tepien hlavy a krku, ostatné |
| 5I161.0↔ | Sutúra a.axillaris |
| 5I161.1↔ | Sutúra a.brachialis |
| 5I161.x↔ | Sutúra tepien ramena, ostatné |
| 5I162.0↔ | Sutúra a. ulnaris |
| 5I162.1↔ | Sutúra arcus palmaris profundus |
| 5I162.2↔ | Sutúra arcus palmaris superficialis |
| 5I162.3↔ | Sutúra aa. digitales palmares communes |
| 5I162.4↔ | Sutúra a. radialis |
| 5I162.x↔ | Sutúra tepien predlaktia a ruky, ostatné |
| 5I163.0 | Sutúra ascendentnej aorty |
| 5I163.1 | Sutúra oblúka aorty |
| 5I163.2 | Sutúra torakálnej aorty |
| 5I163.3 | Sutúra abdominálnej aorty |
| 5I163.x | Sutúra aorty, ostatné |
| 5I164.0↔ | Sutúra a. subclavia |
| 5I164.1↔ | Sutúra truncus brachiocephalicus |
| 5I164.2↔ | Sutúra a. pulmonalis |
| 5I164.x↔ | Sutúra tepien hrudníka, ostatné |
| 5I165.0↔ | Sutúra aa. lumbales |
| 5I165.1↔ | Sutúra bližšie neurčenej časti a. iliaca |
| 5I165.2↔ | Sutúra a. iliaca communis |
| 5I165.3↔ | Sutúra a. iliaca externa |
| 5I165.4↔ | Sutúra a. iliaca interna |
| 5I165.x↔ | Sutúra tepien panvy a trupu, ostatné |
| 5I166.0 | Sutúra truncus coeliacus |
| 5I166.1 | Sutúra a. hepatica |
| 5I166.2 | Sutúra a. gastrica |
| 5I166.3 | Sutúra a. lienalis |
| 5I166.4↔ | Sutúra a. renalis |
| 5I166.5 | Sutúra a. mesenterica superior |
| 5I166.6 | Sutúra a. mesenterica inferior |
| 5I166.x↔ | Sutúra viscerálnych tepien, ostatné |
| 5I167.0↔ | Sutúra a. femoralis |
| 5I167.1↔ | Sutúra a. profunda femoris |
| 5I167.2↔ | Sutúra a. poplitea |
| 5I167.x↔ | Sutúra tepien stehna, ostatné |
| 5I168.0↔ | Sutúra a. tibialis anterior |
| 5I168.1↔ | Sutúra a. dorsalis pedis |
| 5I168.2↔ | Sutúra a. tibialis posterior |
| 5I168.3↔ | Sutúra a. fibularis |
| 5I168.x↔ | Sutúra tepien predkolenia a nohy,ostatné |
| 5I169.0↔ | Sutúra v. femoralis |
| 5I169.1↔ | Sutúra v. poplitea |
| 5I169.2 | Sutúra v. portae |
| 5I169.3↔ | Sutúra v. gastrica |
| 5I169.4 | Sutúra v. lienalis |
| 5I169.5 | Sutúra v. mesenterica superior |
| 5I169.6 | Sutúra v. mesenterica inferior |
| 5I169.7 | Sutúra vv. hepaticae |
| 5I169.8↔ | Sutúra v. renalis |
| 5I169.9↔ | Sutúra v. jugularis |
| 5I169.a↔ | Sutúra v. pulmonalis |
| 5I169.b↔ | Sutúra v. subclavia |
| 5I169.c↔ | Sutúra v. axillaris |
| 5I169.d↔ | Sutúra v. brachiocephalica |
| 5I169.e | Sutúra v. cava superior |
| 5I169.f | Sutúra v. cava inferior |

| | |
|---|---|
| 5I169.g↔ | Sutúra v. iliaca communis |
| 5I169.h↔ | Sutúra v. iliaca externa |
| 5I169.i↔ | Sutúra v. iliaca interna |
| 5I169.x↔ | Sutúra hĺbkových žíl, ostatné |
| 5I16a.0↔ | Sutúra povrchových žíl hlavy a krku |
| 5I16a.1↔ | Sutúra povrchových žíl ramena |
| 5I16a.2↔ | Sutúra povrchových žíl predlakt. a ruky |
| 5I16a.5↔ | Sutúra povrchových žíl stehna |
| 5I16a.6↔ | Sutúra povrchových žíl predkol.a nohy |
| 5I16a.x↔ | Sutúra povrchových žíl,ostatné |
| 5I16x↔ | Sutúra ciev, ostatné |
| 5I170.0↔ | Ligatúra bližšie neurčenej časti a. carotis |
| 5I170.1↔ | Ligatúra a. carotis communis a sinus caroticus |
| 5I170.2↔ | Ligatúra extrakraniálnej časti a. carotis interna |
| 5I170.3↔ | Ligatúra a. carotis externa |
| 5I170.4↔ | Ligatúra extrakraniálnej časti a. vertebralis |
| 5I170.5↔ | Ligatúra a. carotis, použitie stentu |
| 5I170.6 | Endoskopická ligatúra a. sphenopalatina |
| 5I170.x↔ | Ligatúra tepien hlavy a krku, ostatné |
| 5I171.0↔ | Ligatúra a.axillaris |
| 5I171.1↔ | Ligatúra a.brachialis |
| 5I171.x↔ | Ligatúra tepien ramena, ostatné |
| 5I172.0↔ | Ligatúra a. ulnaris |
| 5I172.1↔ | Ligatúra arcus palmaris profundus |
| 5I172.2↔ | Ligatúra arcus palmaris superficialis |
| 5I172.3↔ | Ligatúra aa. digitales palmares communes |
| 5I172.4↔ | Ligatúra a. radialis |
| 5I172.5↔ | Ligatúra r. carpalis palmaris |
| 5I172.6↔ | Ligatúra r. carpalis dorsalis |
| 5I172.7↔ | Ligatúra a. princeps pollicis |
| 5I172.x↔ | Ligatúra tepien predlaktia a ruky, ostatné |
| 5I173.0 | Ligatúra ascendentnej aorty |
| 5I173.1 | Ligatúra oblúka aorty |
| 5I173.2 | Ligatúra torakálnej aorty |
| 5I173.3 | Ligatúra abdominálnej aorty |
| 5I173.4 | Ligatúra aorty s použitím stentu |
| 5I173.x | Ligatúra aorty, ostatné |
| 5I174.0↔ | Ligatúra a. subclavia |
| 5I174.1↔ | Ligatúra truncus brachiocephalicus |
| 5I174.2↔ | Ligatúra a. pulmonalis |
| 5I174.x↔ | Ligatúra tepien hrudníka, ostatné |
| 5I175.0↔ | Ligatúra aa. lumbales |
| 5I175.1↔ | Ligatúra bližšie neurčenej časti a. iliaca |
| 5I175.2↔ | Ligatúra a. iliaca communis |
| 5I175.3↔ | Ligatúra a. iliaca externa |
| 5I175.4↔ | Ligatúra a. iliaca interna |
| 5I175.x↔ | Ligatúra tepien panvy a trupu, ostatné |
| 5I176.0 | Ligatúra truncus coeliacus |
| 5I176.1 | Ligatúra a. hepatica |
| 5I176.2 | Ligatúra a. gastrica |
| 5I176.3 | Ligatúra a. lienalis |
| 5I176.4↔ | Ligatúra a. renalis |
| 5I176.5 | Ligatúra a. mesenterica superior |
| 5I176.6 | Ligatúra a. mesenterica inferior |
| 5I176.x↔ | Ligatúra viscerálnych tepien, ostatné |
| 5I177.0↔ | Ligatúra a. femoralis |
| 5I177.1↔ | Ligatúra a. profunda femoris |
| 5I177.2↔ | Ligatúra a. poplitea |
| 5I177.x↔ | Ligatúra tepien stehna, ostatné |
| 5I178.0↔ | Ligatúra a. tibialis anterior |
| 5I178.1↔ | Ligatúra aa. recurrentes |
| 5I178.2↔ | Ligatúra a. dorsalis pedis |
| 5I178.3↔ | Ligatúra a. tibialis posterior |
| 5I178.4↔ | Ligatúra a. fibularis |
| 5I178.5↔ | Ligatúra a. plantaris medialis |
| 5I178.6↔ | Ligatúra a. plantaris lateralis |
| 5I178.x↔ | Ligatúra tepien predkolenia a nohy, ostatné |
| 5I179.0↔ | Ligatúra v. femoralis |
| 5I179.1↔ | Ligatúra v. poplitea |
| 5I179.2 | Ligatúra v. portae |
| 5I179.3↔ | Ligatúra v. gastrica |
| 5I179.4 | Ligatúra v. lienalis |
| 5I179.5 | Ligatúra v. mesenterica superior |
| 5I179.6 | Ligatúra v. mesenterica inferior |
| 5I179.7 | Ligatúra vv. hepaticae |
| 5I179.8↔ | Ligatúra v. renalis |
| 5I179.9↔ | Ligatúra v. jugularis |
| 5I179.a↔ | Ligatúra v. pulmonalis |
| 5I179.b↔ | Ligatúra v. subclavia |
| 5I179.c↔ | Ligatúra v. axillaris |
| 5I179.d↔ | Ligatúra v. brachiocephalica |
| 5I179.e | Ligatúra v. cava superior |
| 5I179.f | Ligatúra v. cava inferior |
| 5I179.g↔ | Ligatúra v. iliaca communis |
| 5I179.h↔ | Ligatúra v. iliaca externa |
| 5I179.i↔ | Ligatúra v. iliaca interna |
| 5I179.x↔ | Ligatúra hĺbkových žíl, ostatné |
| 5I17a.0↔ | Ligatúra povrchových žíl hlavy a krku |
| 5I17a.1↔ | Ligatúra povrchových žíl ramena |
| 5I17a.2↔ | Ligatúra povrchových žíl predlakt.a ruky |
| 5I17a.4↔ | Ligatúra povrchových žíl panvy a trupu |
| 5I17a.5↔ | Ligatúra povrchových žíl stehna |
| 5I17a.6↔ | Ligatúra povrchových žíl predkol.a nohy |
| 5I17a.x↔ | Ligatúra povrchových žíl, ostatné |
| 5I17x↔ | Ligatúra ciev, ostatné |
| 5I180.0 | Ligatúra v. cava inferior |
| 5I180.1 | Klipovanie v. cava inferior |
| 5I180.2 | Chir.výkony na v. cava inferior na zabránenie embolizácie |
| 5I180.x | Ligatúra /parciálny uzáver v. cava inferior,ostatné |
| 5I190.0↔ | Lokálna skleroterapia na varikóznych žilách |
| 5I190.1↔ | Prešitie varikozít na varikóznych žilách |
| 5I190.2↔ | Lokálna excízia na varikóznych žilách |
| 5I190.3↔ | Incízia varikozít na varikóznych žilách |
| 5I191.10↔ | Endosk.ligatúra perforátorov na varikóz.žil.bez fasciotómie |
| 5I191.11↔ | Endosk.ligatúra perforátorov na varikóz.žil.s fasciotómiou |
| 5I191.2↔ | Transkutánna ligatúra perforátorov na varikóznych žilách |
| 5I192.0↔ | Crossektómia a parciálny stripping v. saphena magna |
| 5I192.1↔ | Crossektómia a parciálny stripping v. saphena parva |
| 5I192.2↔ | Crossektómia a parciál.stripping v. saphena magna a parva |
| 5I193.0↔ | Samostatná crossektómia v. saphena magna |
| 5I193.1↔ | Samostatná crossektómia v. saphena parva |
| 5I193.2↔ | Samostatná crossektómia v. saphena magna a parva |
| 5I194.0↔ | Odstránenie varixov v. saphena magna bez crossektómie |
| 5I194.1↔ | Odstránenie varixov v. saphena parva bez crossektómie |
| 5I194.2↔ | Odstr.varixov v. saphena magna a parva bez crossektómie |
| 5I194.3↔ | Odstránenie varixov nekmeňovej varikozity b.crossektómie |
| 5I194.x↔ | Odstránenie varixov bez crossektómie, ostatné |
| 5I195.0↔ | Term.ablácia.VSM,VSP pom.laseru,endovenóz.USG nav. |
| 5I195.1 | Term.ablácia VSM,VSP pom. RF,endovenóz. s USG nav. |
| 5I195.2 | Mechan.-chemic.abl.VSM,VSP,endovenóz. s USG.nav. |
| 5I195.3 | Chem.ablácia VSM,VSP,endovenóz. s USG pen.skleroter. |
| 5I195.4 | Chem.ablácia VSM,VSP,endovenóz.lepidlom pod USG |
| 5I195.5 | Endovenózna liečba perforátorov na varikóznych žilách |
| 5I195.6↔ | Laserová ablácia lokálnych varixov |
| 5I195.7↔ | Rádioflekvenčná ablácia lokálnych varixov |
| 5I195.8↔ | Sklerotizácia lokálnych varixov |
| 5I19x↔ | Výkony na varikóznych žilách, ostatné |
| 5I1a1.70↔ | Korekcia kinkingu a. carotis interna |
| 5I1a1.71↔ | Korekcia kinkingu a. vertebralis |
| 5I1a1.7x↔ | Korekcia kinkingu, iná |
| 5I1a2.00↔ | Chir./endoskop. odber a. radialis pre transplantáciu |
| 5I1a2.0x↔ | Chir./esk.odber tepny predlaktia a ruky pre transplant.,ost. |
| 5I1a2.10↔ | Chir./endoskop. odber povrch.žíl stehna pre transplantáciu |
| 5I1a2.11↔ | Chir./endoskop. odber povrch.žíl predkol.a nohy pre transpl. |
| 5I1a2.1x↔ | Chir./endoskop. odber povrch.žíl pre transplantáciu,ost. |
| 5I1a2.x↔ | Chirurg/endoskopický odber cievy pre transplantáciu,ost. |
| 5I500.0 | Vytv.anastomózy m a.subcl.a a.pulm.(Blalock-Taussig) |
| 5I500.1 | Vytv.anastom.m.aortou a a.pulmonalis(Waterson-Cooley) |
| 5I500.2 | Vyt.anast.m.descendent.aortou a a.pulmon.(Potts-Smith) |
| 5I500.3 | Vytv.spojky pom. protézy medzi a.pulmonalis a aortou,centr. |

| | |
|---|---|
| 5I500.4 | Vytv.spojky pom. protézy medzi a.pulmonalis a aortou,perif. |
| 5I500.5 | Vytv.anastomózy medzi a. pulmonalis a a. pulmonalis |
| 5I500.6 | Umiestn.ventrikulo-pulmonár.arteriálneho konduitu |
| 5I500.7 | Vytv.centrál.bandingu a. pulmonalis |
| 5I500.8 | Vytv.obojstr.bandingu a. pulmonalis |
| 5I500.x | Vytv.spojky medzi malým a veľkým obeh.(ľ-p shunty),ost. |
| 5I501.0 | Vytvor.vnútrobr.žil.spojky:splenoren.venóz.shunt |
| 5I501.1 | Vytvor.vnútrobr.žil.spojky:portokavál.venóz.shunt |
| 5I501.2 | Vytvor.vnútrobr.žil.spojky:mezokavál.ven.shunt |
| 5I501.3 | Vyt.vnút.bruš.žil.spojky:renoportálny ven.shunt |
| 5I501.4 | Vyt.vnút.bruš.žil.spojky:mezenterik.jump |
| 5I501.x | Vytvor.vnútrobr.žil.spoj.(intraabd.venózny shunt):ostatné |
| 5I502.10 | Vytv.radiocefalickej A-V fistuly(Cimino - Brescia) |
| 5I502.11 | Vytv.radiocefal.A-V fistuly(fossa tabatiere- snuff box) |
| 5I502.2 | Vytv.A-V fistuly na predlaktí HK (R-C, R-B, U-C, U-B) |
| 5I502.30 | Vytv.brachiokubitál.A-V fistuly (sec.Gracz sec. Konner) |
| 5I502.31 | Vytv.brachiokubitál.A-V fistuly na v.basilica |
| 5I502.32 | Vytv.brachiokubitál.A-V fistuly na v.cephalica |
| 5I502.40 | Vytv.A-V fistuly s transpozíciou v. basilica na predlaktí |
| 5I502.41 | Vytv.A-V fistuly s transpozíciou v. basilica na axile |
| 5I502.50 | Vytvorenie A-V fistuly pomocou autológnej cievy |
| 5I502.51 | Vytvorenie A-V fistuly pomocou allogénnej cievy |
| 5I502.6 | Vytv. A-V fistuly na HK pom.protetického materiálu |
| 5I502.70 | Vytv.A-V fistuly na DK pom. protetického materiálu |
| 5I502.71 | Vytv.A-V fistuly na DK s transpozíciou VFS |
| 5I502.72 | Vytv.A-V fistuly na DK s transpozíciou žily |
| 5I502.73 | Vytv.A-V fistuly na DK pom. cievnej protézy |
| 5I502.8 | Vytvorenie vonkajšieho A-V shuntu |
| 5I502.9 | Vytvorenie dočasného A-V shuntu (peroperačný) |
| 5I502.a0 | Ciev.rekonštrukcia A-V fistuly[PAI,RUDI,DRAL,DRIL,PRAL..] |
| 5I502.a1 | Ciev.rekonšt.A-V fistuly s použitím interpozitu |
| 5I502.a2 | Ciev.rekonšt.A-V fistuly,aneuryzmorafia bez protet.mat. |
| 5I502.a3 | Ciev.rekonšt.A-V fistuly,aneuryzmorafia s protet.mat. |
| 5I502.a4 | Cievna rekonštrukcia A-V fistuly, banding |
| 5I502.a5 | Cievna rekonštrukcia A-V fistuly,ligatúra vetiev |
| 5I502.ax | Cievna rekonštrukcia arterio-venóznej fistuly,ost. |
| 5I502.x | Vytvorenie arterio-venóznej fistuly:ostatné |
| 5I511.0 | Bajpas.OP tepny hlavy a krku pom.žily:a.carotis |
| 5I511.1 | Bajpas.OP aa.hlavy a krku pom.žily:a.carotis-a. carotis |
| 5I511.2 | Bajpas.OP aa.hlavy a krku pom.žily:a.carotis-a.subclavia |
| 5I511.3 | Bajpas.OP aa.hlavy a krku pom.žily:a.carotis-a.vertebralis |
| 5I511.x | Bajpas.OP artérie hlavy a krku pom.žily:ostatné |
| 5I512.0 | Bajpas.OP tepny ramena pomocou žily: a. subclavia |
| 5I512.1 | Bajpas.OP aa.ramena pom.žily:a.subclavia,extraanat. |
| 5I512.2 | Bajpas.OP aa.ramena pom.žily:subclaviofemorálny bajp. |
| 5I512.3 | Bajpas.OP aa.ramena pom.žily:subclaviobifemor.bajp. |
| 5I512.4 | Bajpas.OP aa.ramena pom.žily: a.axillaris |
| 5I512.5 | Bajpas.OP aa.ramena pom.žily:a.axillaris,extraanatom. |
| 5I512.6 | Bajpas.OP aa.ramena pom.žily:axillofemorál.bajp. |
| 5I512.7 | Bajpas.OP aa.ramena pom.žily:axillobifemor.,extraanat. |
| 5I512.x | Bajpas.OP aa.ramena pom.žily:ostatné |
| 5I513 | Bajpas.OP tepny hornej končatiny pomocou žily |
| 5I514.0 | Bajpasové OP aorty pomocou žily:aorta -a.carotis |
| 5I514.1 | Bajpasové OP aorty pomocou žily:aorta -a.subclavia |
| 5I514.2 | Bajpasové OP aorty pom.žily:aortoaortálny bajp. |
| 5I514.3 | Bajpasové OP aorty pom.žily:aortoiliakálny bajp. |
| 5I514.4 | Bajpasové OP aorty pom.žily:aortoiliofemorál.bajp. |
| 5I514.5 | Bajpasové OP aorty pom.žily:aortofemorálny bajp. |
| 5I514.6 | Bajpasové OP aorty pom.žily:aortopopliteálny bajp. |
| 5I514.x | Bajpasové OP aorty pomocou žily:ostatné |
| 5I515.0 | Bajpas.OP a.iliaca a viscerál.aa.pom.žily:iliakoiliakál.bajp |
| 5I515.1 | Bajpas.OP a.iliaca a viscerál.aa.pom.žily:iliakoifemorál.bajp |
| 5I515.2 | Bajp.OP a.iliaca a viscer.aa.pom.žily:iliakopoplit.bez špecif. |
| 5I515.3 | Bajp.OP a.iliaca a viscer.aa.pom.žily:iliakopoplit.nad kolen. |
| 5I515.4 | Bajpas.OP a.iliaca a visce.aa.pom.žily:iliakopoplit.pod kol. |
| 5I515.5 | Bajpas.OP a.iliaca a viscerál.aa.pom.žily:iliakokrurál.bajp. |
| 5I515.6 | Bajpas.OP a.iliaca a visce.aa.pom.žily:obturát.bajp,extraan |
| 5I515.7 | Bajpas.OP a.iliaca a viscerál.aa.pom.žily:a. renalis |
| 5I515.8 | Bajpas.OP a.iliaca a viscerál.aa.pom.žily:iné viscerál.tepny |
| 5I515.x | Bajpas.OP a.iliaca a viscerál.tepny pom.žily:ostatné |
| 5I516.0 | Bajpas.OP a.femoralis pom.žily:femorofemorál.bajp. |
| 5I516.1 | Bajpas.OP a.femoral.pom.žily:femoropopliteál.bez špecif. |
| 5I516.2 | Bajp.OP a.femoral.pom.žily:femoropopliteál.nad kolenom |
| 5I516.3 | Bajp.OP a.femoralis pom.žily:femoropopliteál.pod kolenom |
| 5I516.4 | Bajpas.OP a.femoralis pom.žily:femorokrurál.bajp. |
| 5I516.5 | Bajpas.OP a.femoralis pom.žily:femoropedálny bajp. |
| 5I516.6 | Bajp.OP a.femoralis pom.žily:femorofemorál.,extraanat. |
| 5I516.x | Bajpas.OP a.femoralis pom.žily: ostatné |
| 5I517.0 | Bajpas.OP a.poplitea pom.žily:popliteopopliteál.bajp. |
| 5I517.1 | Bajpas.OP a.poplitea pom.žily:popliteotrunkál.bajp. |
| 5I517.2 | Bajpas.OP a.poplitea pom.žily:popliteokrurál.bajp. |
| 5I517.3 | Bajpas.OP a.poplitea pom.žily:popliteopedál.bajp. |
| 5I517.x | Bajpas.OP a.poplitea pom.žily:ostatné |
| 5I518 | Bajpas.OP artérie nohy pom.žily |
| 5I519 | Bajpas.OP vény pomocou žily |
| 5I521.0↔ | Bajpas.OP aa.hlavy a krku pom.protézy:a. carotis-interpoz. |
| 5I521.1↔ | Bajpas.OP aa.hlavy,krku p.protézy:karotic.bajp.extraanat. |
| 5I521.2↔ | Bajpas.OP aa.hlavy,krku p.protézy:karot-subklaviál.bajp |
| 5I521.3↔ | Bajpas.OP aa.hlavy,krku p.protézy:karot.-vertebr.bajp. |
| 5I521.4 | Bajpas.OP aa.hlavy,krku p.prot:karot.-subklaviál.extraanat. |
| 5I521.5 | Bajp.OP aa.hlavy,krku p.protézy:aorto-karotický extraanat |
| 5I521.x↔ | Bajpas.OP artérie hlavy a krku pom.protézy:ost. |
| 5I522.0↔ | Bajpas.OP tepny ramena pomocou protézy:a.subclavia |
| 5I522.1↔ | Bajp.OP aa.ramena p.protézy:a.subcl-a.subclavia,extraanat. |
| 5I522.2↔ | Bajpas.OP tepny ramena pom.protézy:subclaviofemorál. |
| 5I522.3↔ | Bajpas.OP aa.ramena pom.protézy:subclaviobifemorálny |
| 5I522.4↔ | Bajpas.OP tepny ramena pomocou protézy:a.axillaris |
| 5I522.5↔ | Bajpas.OP aa.ram.p.protézy:a.axillaris-a.axillaris,extraanat. |
| 5I522.6↔ | Bajpas.OP tepny ramena pom.protézy:axillofemorál.bajp. |
| 5I522.7↔ | Bajpas.OP aa.rame p.protézy:axillobifemor.,extraanat. |
| 5I522.x↔ | Bajpas.OP tepny ramena pomocou protézy:ostatné |
| 5I523↔ | Bajpas.OP tepny hornej končatiny pomocou protézy |
| 5I524.0↔ | Bajpas.OP aorty pomocou protézy:aorta-a.carotis |
| 5I524.1↔ | Bajpas.OP aorty pomocou protézy:aorta-a.subclavia |
| 5I524.2 | Bajpas.OP aorty pomocou protézy:aortoaortál.bajp |
| 5I524.3↔ | Bajpas.OP aorty pomocou protézy:aortoiliakálny b. |
| 5I524.4 | Bajpas.OP aorty pomocou protézy:aortoiliofemorálny b. |
| 5I524.5↔ | Bajpas.OP aorty pomocou protézy:aortofemorálny bajp. |
| 5I524.6↔ | Bajpas.OP aorty pomocou protézy:aortopopliteálny |
| 5I524.7 | Bajpas.OP aorty pom.protézy:aorto-viscerálny bajpas |
| 5I524.8↔ | Bajpas.OP aorty pomocou protézy, aortobiiliakál.bajpas |
| 5I524.9↔ | Bajpas.OP aorty pom.protézy:aortobifemorál.bajpas |
| 5I524.x↔ | Bajpas.OP aorty pomocou protézy: ostatné |
| 5I525.0↔ | Bajpas.OP a.iliaca,viscerál.aa.p.protézy:iliakoiliakálny bajp. |
| 5I525.00 | Bajpas.OP pomocou protézy:cross-bajpas iliakoiliakálny |
| 5I525.1↔ | Bajpas.OP a.iliaca,viscerál.aa.p.protézy:iliakoifemorálny baj. |
| 5I525.10 | Bajpas.OP pomocou protézy:cross-bajpas iliakofemorálny |
| 5I525.2↔ | Bajpas.OP a.iliaca,viscerál.aa.p.protézy:iliakopopl.b.špecif. |
| 5I525.3↔ | Bajpas.OP a.iliaca,viscerál.aa.p.protézy:iliakopopl.nad kol. |
| 5I525.4↔ | Bajpas.OP a.iliaca,viscerál.aa.p.protézy:iliakopopl.pod kol. |
| 5I525.5↔ | Bajpas.OP a.iliaca,viscerál.aa.p.protézy:iliakokrurálny bajp. |
| 5I525.6↔ | Bajp.OP a.iliaca,visce.aa.p.protézy:obturátor.baj.extraanat. |
| 5I525.7↔ | Bajpas.OP a.iliaca,viscerál.aa.p.protézy:a.renalis |
| 5I525.8↔ | Bajpas.OP a.iliaca,viscerál.aa.p.protézy:iné viscerál.tepny |
| 5I525.x↔ | Bajpas.OP a.iliaca a viscerálne aa. pom.protézy:ost. |
| 5I526.0↔ | Bajpas.OP a.femoralis pom.protézy:femorofemorál.bajp. |
| 5I526.1↔ | Bajpas.OP a.femor.p.protézy:femoropopliteálny bez špec. |
| 5I526.2↔ | Bajp.OP a.femoralis p.protéz:femoropopliteál.nad kolenom |
| 5I526.3↔ | Bajp.OP a.femoralis p.protéz:femoropopliteál.pod kolenom |
| 5I526.4↔ | Bajpas.OP a.femoralis pom.protézy:femorokrurál.bajp. |
| 5I526.5↔ | Bajpas.OP a.femoralis pomocou protézy:femoropedálny |
| 5I526.6↔ | Bajpas.OP a.femoralis p.protézy:femorofemorál.extraanat. |
| 5I526.x↔ | Bajpas.OP s. femoralis pomocou protézy:ostatné |
| 5I527.0↔ | Bajpas.OP a.poplitea pom.protézy:popliteopoplit.bajp. |
| 5I527.1 | Bajpas.OP a.poplitea pom.protézy:popliteotrunkálny b. |
| 5I527.2 | Bajpas.OP a.poplitea pom.protézy:popliteokrurál.bajp. |
| 5I527.3↔ | Bajpas.OP a.poplitea pom.protézy:popliteopedálny b. |
| 5I527.x↔ | Bajpas.OP a.poplitea pom.protézy:ostatné |
| 5I528↔ | Bajpas.OP tepny nohy pomocou protézy |
| 5I529 | Bajpas.OP žily pomocou protézy |

| | |
|---|---|
| 5I52a | Bajpas.OP p.protézy:dočas.arterio-arteriálny shunt (perop.) |
| 5I530.0↔ | Plast.záplatou[patch plastika]:a.carotis,bližš.neurč.časti |
| 5I530.1↔ | Plast.záplatou[patch plastika]:a.carot.comm.,sin.caroticus |
| 5I530.2↔ | Plast.záplatou[patch plastika]:a.carotis inter.extrakran.č. |
| 5I530.3↔ | Plast.záplatou[patch plastika]:a.carotis externa |
| 5I530.4↔ | Plast.záplatou[patch plastika]:a.vertebralis extrakran.č. |
| 5I530.x↔ | Plastika záplatou[patch plastika]tepny hlavy a krku,ost. |
| 5I531.0↔ | Plastika záplatou[patch plastika]:a.axillaris |
| 5I531.1↔ | Plastika záplatou[patch plastika]:a.brachialis |
| 5I531.x↔ | Plastika záplatou[patch plastika] aa.ramena:ost. |
| 5I532.0↔ | Plastika záplatou[patch plastika]:a.ulnaris |
| 5I532.1↔ | Plastika záplatou[patch plastika]:arcus palmaris profundus |
| 5I532.2↔ | Plastika záplatou[patch plastika]:arcus palmaris superficialis |
| 5I532.3↔ | Plast.záplatou[patch plastika]:aa.digitales palmares comm. |
| 5I532.4↔ | Plastika záplatou[patch plastika]:a.radialis |
| 5I532.x↔ | Plastika záplatou[patch plastika]aa.predl.a ruky:ost. |
| 5I533.0 | Plastika záplatou [patch plastika] torakálnej aorty |
| 5I533.1 | Plastika záplatou [patch plastika] abdominálnej aorty |
| 5I533.x | Plastika záplatou [patch plastika] aorty, ostatné |
| 5I534.0↔ | Plastika záplatou[patch plastika]:a.subclavia |
| 5I534.1↔ | Plastika záplatou[patch plastika]:truncus brachioceph. |
| 5I534.2↔ | Plastika záplatou[patch plastika]:a.pulmonalis |
| 5I534.x↔ | Plastika záplatou[patch plastika]aa.hrudníka:ost. |
| 5I535.0↔ | Plastika záplatou[patch plastika]:a.iliaca, b.n.časti |
| 5I535.1↔ | Plastika záplatou[patch plastika]:a.iliaca communis |
| 5I535.2↔ | Plastika záplatou[patch plastika]:a.iliaca externa |
| 5I535.3↔ | Plastika záplatou[patch plastika]:a.iliaca interna |
| 5I535.4↔ | Plast.záplatou(patch plast):cievna protéza aa.panvy a trupu |
| 5I535.x↔ | Plast.záplatou(patch plast)aa.panvy a trupu:ost. |
| 5I536.0 | Plastika záplatou[patch plastika]:truncus coeliacus |
| 5I536.1 | Plastika záplatou[patch plastika]:a.hepatica |
| 5I536.2 | Plastika záplatou[patch plastika]:a.gastrica |
| 5I536.3 | Plastika záplatou[patch plastika]:a.lienalis |
| 5I536.4↔ | Plastika záplatou[patch plastika]:a.renalis |
| 5I536.5 | Plastika záplatou[patch plastika]:mesenterica superior |
| 5I536.6 | Plastika záplatou[patch plastika]:mesenterica inferior |
| 5I536.x↔ | Plastika záplatou[patch plastika]viscerálne aa.:ost. |
| 5I537.0↔ | Plastika záplatou[patch plastika]:a.femoralis |
| 5I537.1↔ | Plastika záplatou[patch plastika]:a.profunda femoris |
| 5I537.2↔ | Plastika záplatou[patch plastika]:a.poplitea |
| 5I537.3↔ | Plastika záplatou[patch plastika]:cievna protéza aa.stehna |
| 5I537.x↔ | Pl.zápl.[patch plastika]aa.stehna:ost. |
| 5I538.0↔ | Plastika záplatou[patch plastika]:a.tibialis anterior |
| 5I538.1↔ | Plastika záplatou[patch plastika]:a.dorsalis pedis |
| 5I538.2↔ | Plastika záplatou[patch plastika]:a.tibialis posterior |
| 5I538.3↔ | Plastika záplatou[patch plastika]:a.fibularis |
| 5I538.4↔ | Plast.zápl[patch plastika]:cievna protéza aa.predkol a nohy |
| 5I538.x↔ | Plast.záplatou[patch plastika]aa.predkol.a nohy:ost. |
| 5I539.0↔ | Plastika záplatou[patch plastika]:v.femoralis |
| 5I539.1↔ | Plastika záplatou[patch plastika]:v.poplitea |
| 5I539.2 | Plastika záplatou[patch plastika]:v.portae |
| 5I539.3↔ | Plastika záplatou[patch plastika]:v.gastrica |
| 5I539.4 | Plastika záplatou[patch plastika]:v.lienalis |
| 5I539.5 | Plast. záplatou[patch plastika]:v.mesenterica superior |
| 5I539.6 | Plastika záplatou[patch plastika]:v.mesenterica inferior |
| 5I539.7 | Plastika záplatou[patch plastika]:vv.hepaticae |
| 5I539.8↔ | Plastika záplatou[patch plastika]:v.renalis |
| 5I539.9↔ | Plastika záplatou[patch plastika]:v.jugularis |
| 5I539.a↔ | Plastika záplatou[patch plastika]:v.pulmonalis |
| 5I539.b↔ | Plastika záplatou[patch plastika]:v.subclavia |
| 5I539.c↔ | Plastika záplatou[patch plastika]:v.axillaris |
| 5I539.d↔ | Plastika záplatou[patch plastika]:v.brachiocephalica |
| 5I539.e | Plastika záplatou[patch plastika] v. cava superior |
| 5I539.f | Plastika záplatou[patch plastika] v. cava inferior |
| 5I539.g↔ | Plastika záplatou[patch plastika]:v.iliaca communis |
| 5I539.h↔ | Plastika záplatou[patch plastika]:v.iliaca externa |
| 5I539.i↔ | Plastika záplatou[patch plastika]:v.iliaca interna |
| 5I539.x↔ | Plastika záplatou[patch plastika]hĺbkové žily:ost. |
| 5I53a.1↔ | Plast.zápl.[patch plastika]povrch.žíl ramena |
| 5I53a.2↔ | Plast.zápl.[patch plastika]povrch.žíl predlaktia a ruky |
| 5I53a.3↔ | Plast.zápl.[patch plastika]povrch.žíl stehna |
| 5I53a.x↔ | Plastika záplatou[patch plastika]na cievach:ost. |
| 5I540.0↔ | Transpozícia bližšie neurčenej časti a. carotis |
| 5I540.10↔ | Transpozícia a. carotis communis a sinus caroticus |
| 5I540.11↔ | Transpozícia a. carotis comunis do a. subclavia |
| 5I540.2↔ | Transpozícia a. carotis interna extrakraniálnej časti |
| 5I540.3↔ | Transpozícia a. carotis externa |
| 5I540.40↔ | Transpozícia a. vertebralis extrakraniálnej časti |
| 5I540.41↔ | Transpozícia a. vertebralis do a. carotis comunis |
| 5I540.42↔ | Transpozícia a. vertebralis do a. subclavia |
| 5I540.x↔ | Transpozícia tepnách hlavy a krku, ostatné |
| 5I542.0↔ | Transpozícia a. ulnaris |
| 5I542.1↔ | Transpozícia arcus palmaris profundus |
| 5I542.2↔ | Transpozícia arcus palmaris superficialis |
| 5I542.3↔ | Transpozícia aa. digitales palmares communes |
| 5I542.4↔ | Transpozícia a. radialis |
| 5I542.x↔ | Transpozícia aa.predl.a ruky:ostatné |
| 5I544.00↔ | Transpozícia a. subclavia |
| 5I544.01↔ | Transpozícia a. subclavia do a.carotis com. |
| 5I544.1↔ | Transpozícia truncus brachiocephalicus |
| 5I544.2↔ | Transpozícia a. pulmonalis |
| 5I544.x↔ | Transpozícia aa.hrudníka:ostatné |
| 5I545.0↔ | Transpozícia bližšie neurčenej časti a. iliaca |
| 5I545.1↔ | Transpozícia a. iliaca externa |
| 5I545.2↔ | Transpozícia a. iliaca interna |
| 5I545.x↔ | Transpozícia aa.panvy a trupu:ostatné |
| 5I546.0 | Transpozícia a. hepatica |
| 5I546.1 | Transpozícia a. gastrica |
| 5I546.2 | Transpozícia a. lienalis |
| 5I546.3↔ | Transpozícia a. renalis |
| 5I546.4 | Transpozícia a. mesenterica superior |
| 5I546.5 | Transpozícia a. mesenterica inferior |
| 5I546.x↔ | Transpozícia viscerálnej tepny, ostatné |
| 5I547.0↔ | Transpozícia a. femoralis |
| 5I547.1↔ | Transpozícia a. profunda femoris |
| 5I547.x↔ | Transpozícia tepny stehna, ostatné |
| 5I548.0↔ | Transpozícia a. tibialis anterior |
| 5I548.1↔ | Transpozícia a. tibialis posterior |
| 5I548.2↔ | Transpozícia a. fibularis |
| 5I548.x↔ | Transpozícia tepny predkol.a nohy, ostatné |
| 5I549 | Transpozícia žily |
| 5I54x↔ | Transpozícia ciev, ostatné |
| 5I550.0↔ | Iné plast.rekonštrukcie a.carotis b.n.časti |
| 5I550.1↔ | Iné plast.rekonštrukcie a.carotis com.a sin.carotic. |
| 5I550.2↔ | Iné plast.rekonštrukcie a.car.int.extrakr.č. |
| 5I550.3↔ | Iné plast.rekonštrukcie a.carotis externa |
| 5I550.4↔ | Iné plast.rekonštrukcie a.vertebral.extrakr.č. |
| 5I550.5↔ | Iné plast.rekonštrukcie a.carotis s použ.stentu |
| 5I550.x↔ | Iné plast.rekonštr.aa.hlavy a krku,ost. |
| 5I551.0↔ | Iné plastické rekonštrukcie a.axillaris |
| 5I551.1↔ | Iné plastické rekonštrukcie a.brachialis |
| 5I551.x↔ | Iné plastické rekonštrukcie tepny ramena, ostatné |
| 5I552.0↔ | Iné plast.rekonštrukcie a.ulnaris |
| 5I552.1↔ | Iné plast.rekonštrukcie arc.palmaris prof. |
| 5I552.2↔ | Iné plast.rekonštrukcie arc.palmaris superf. |
| 5I552.3↔ | Iné plast.rekonštrukcie aa.digit.palm.comm. |
| 5I552.4↔ | Iné plast.rekonštrukcie a.radialis |
| 5I552.5↔ | Iné plast.rekonštrukcie r.carpalis palmaris |
| 5I552.6↔ | Iné plast.rekonštrukcie r.carpalis dorsalis |
| 5I552.7↔ | Iné plast.rekonštrukcie a.princeps pollicis |
| 5I552.x↔ | Iné plast.rek. aa.predlaktia a ruky,ostatné |
| 5I553.0 | Iné plast.rekonštrukcie na ascendentnej aorte |
| 5I553.1 | Iné plast.rekonštrukcie oblúka aorty |
| 5I553.2 | Iné plast.rekonštrukcie torakálnej aorty |
| 5I553.3 | Iné plast.rekonštrukcie abdominálnej aorty |
| 5I553.4 | Iné plast.rekonštrukcie aorty s použ.stentu |
| 5I553.x | Iné plast.rek.aorty:ostatné |
| 5I554.0↔ | Iné plastické rekonštrukcie a. subclavia |
| 5I554.1↔ | Iné plast.rekonštr.truncus brachiocephalicus |
| 5I554.2↔ | Iné plastické rekonštrukcie a. pulmonalis |

| | |
|---|---|
| 5l554.x↔ | Iné plastické rekonštrukcie tepny hrudníka,ostatné |
| 5l555.0↔ | Iné plastické rekonštrukcie aa. lumbales |
| 5l555.1↔ | Iné plastické rekonštrukcie b.n.časti a. iliaca |
| 5l555.2↔ | Iné plastické rekonštrukcie a. iliaca communis |
| 5l555.3↔ | Iné plastické rekonštrukcie a. iliaca externa |
| 5l555.4↔ | Iné plastické rekonštrukcie a. iliaca interna |
| 5l555.x↔ | Iné plastické rekonštrukcie tepny panvy a trupu,ost. |
| 5l556.0 | Iné plastické rekonštrukcie truncus coeliacus |
| 5l556.1 | Iné plastické rekonštrukcie a. hepatica |
| 5l556.2 | Iné plastické rekonštrukcie a. gastrica |
| 5l556.3 | Iné plastické rekonštrukcie a. lienalis |
| 5l556.4↔ | Iné plastické rekonštrukcie a. renalis |
| 5l556.5 | Iné plastické rekonštrukcie a. mesenterica super. |
| 5l556.6 | Iné plastické rekonštrukcie a. mesenterica infer. |
| 5l556.x↔ | Iné plast.rekonštrukcie viscerál.tepien, ostatné |
| 5l557.0↔ | Iné plastické rekonštrukcie a. femoralis |
| 5l557.1↔ | Iné plastické rekonštrukcie a. profunda femoris |
| 5l557.2↔ | Iné plastické rekonštrukcie a. poplitea |
| 5l557.x↔ | Iné plastické rekonštrukcie tepny stehna,ost. |
| 5l558.0↔ | Iné plastické rekonštrukcie a. tibialis anterior |
| 5l558.1↔ | Iné plastické rekonštrukcie aa. recurrentes |
| 5l558.2↔ | Iné plastické rekonštrukcie a. dorsalis pedis |
| 5l558.3↔ | Iné plastické rekonštrukcie a. tibialis posterior |
| 5l558.4↔ | Iné plastické rekonštrukcie a. fibularis |
| 5l558.5↔ | Iné plastické rekonštrukcie a. plantaris medialis |
| 5l558.6↔ | Iné plastické rekonštrukcie a. plantaris lateralis |
| 5l558.x↔ | Iné plast.rekonštr.tepny predkolenia a nohy,ost. |
| 5l559.0↔ | Iné plastické rekonštrukcie v. femoralis |
| 5l559.1↔ | Iné plastické rekonštrukcie v. poplitea |
| 5l559.2 | Iné plastické rekonštrukcie v. portae |
| 5l559.3↔ | Iné plastické rekonštrukcie v. gastrica |
| 5l559.4 | Iné plastické rekonštrukcie v. lienalis |
| 5l559.5 | Iné plastické rekonštrukcie v. mesenterica super. |
| 5l559.6 | Iné plastické rekonštrukcie v. mesenterica infer. |
| 5l559.7 | Iné plastické rekonštrukcie vv. hepaticae |
| 5l559.8↔ | Iné plastické rekonštrukcie v. renalis |
| 5l559.9↔ | Iné plastické rekonštrukcie v. jugularis |
| 5l559.a↔ | Iné plastické rekonštrukcie v. pulmonalis |
| 5l559.b↔ | Iné plastické rekonštrukcie v. subclavia |
| 5l559.c↔ | Iné plastické rekonštrukcie v. axillaris |
| 5l559.d↔ | Iné plastické rekonštrukcie v. brachiocephalica |
| 5l559.e | Iné plastické rekonštrukcie v. cava superior |
| 5l559.f | Iné plastické rekonštrukcie v. cava inferior |
| 5l559.g↔ | Iné plastické rekonštrukcie v. iliaca communis |
| 5l559.h↔ | Iné plastické rekonštrukcie v. iliaca externa |
| 5l559.i↔ | Iné plastické rekonštrukcie v. iliaca interna |
| 5l559.x↔ | Iné plastické rekonštrukcie hĺbkových žíl, ost. |
| 5l55x↔ | Iné plast.rekonštukcie ciev:ostatné |
| 5l560.0 | OP nádorov na karotídach a iných paragangliόm:explorácia |
| 5l560.1 | OP nádorov na karotíd.ai.paragangliόm:excíz.bez monit.nerv. |
| 5l560.2 | OP nádor.na karotíd.ai.paragangliόm:excízia s monitor.nerv |
| 5l560.x | OP nádorov na karotídach a iných paragangliόmov:ost. |
| 5l570.0 | Rev.v ciev.chir.pre krv:chir.lieč.krvácania po cievnej rek. |
| 5l570.1 | Rev.v ciev.chir.pre krvác:revízia anastomóz |
| 5l570.2 | Rev.v ciev.chir.pre krv:revízia cievneho graftu |
| 5l570.3 | Rev.v ciev.chir.pre krv:výmena ciev.graftu |
| 5l570.4 | Rev.v ciev.chir.pre krv:odstr.cievneho graftu |
| 5l570.5 | Rev.v ciev.chir.pre krv:revízia arterio-venózneho shuntu |
| 5l570.6 | Rev.v ciev.chir.pre krv:uzáver arterio-venózneho shuntu |
| 5l570.7 | Rev.v ciev.chir.pre krv:výmena kardiálneho konduitu |
| 5l570.x | Revízia v ciev.chir.pre krvácanie:ostatné |
| 5l571.0 | Rev.v ciev.chir.pre infekciu:chir.liečba krvác.pri inf.ciev.prot. |
| 5l571.1 | Rev.v ciev.chir.pre infekciu:revízia anastomóz |
| 5l571.2 | Rev.v ciev.chir.pre infekciu:revízia cievneho graftu |
| 5l571.3 | Rev.v ciev.chir.pre infekciu:výmena cievneho graftu |
| 5l571.4 | Rev.v ciev.chir.pre infekciu:odstránenie cievneho graftu |
| 5l572 | Revízia a. carotis interna |
| 5l591.6 | Aortopexia na cievach |
| 5l591.8 | Adheziolýza a dekompresia na cievach |
| 5l591.9 | Venózne valvuloplastiky |
| 5t832.0↔ | Predĺženie a sutúra svalov v obl.hlavy,krku |
| 5t832.1↔ | Predĺženie a sutúra svalov v obl.ramena,axily |
| 5t832.2↔ | Predĺženie a sutúra svalov v obl.ramena,lakťa |
| 5t832.3↔ | Predĺženie a sutúra svalov v obl.predlaktia |
| 5t832.4↔ | Predĺženie a sutúra svalov v obl.hrud.steny,chrbta |
| 5t832.5↔ | Predĺženie a sutúra svalov v obl.bruš.steny |
| 5t832.6↔ | Predĺženie a sutúra svalov v ingv,genit,glut.obl. |
| 5t832.7↔ | Predĺženie a sutúra svalov v obl.stehna,kolena |
| 5t832.8↔ | Predĺženie a sutúra svalov v obl.predkolenia |
| 5t832.9↔ | Predĺženie a sutúra svalov v obl.nohy |
| 5t832.x | Predĺženie a sutúra svalov:ostatné |
| 5t833.0↔ | Skrátenie a sutúra svalov v obl.hlavy,krku |
| 5t833.1↔ | Skrátenie a sutúra svalov v obl.ramena,axily |
| 5t833.2↔ | Skrátenie a sutúra svalov v obl.ramena,lakťa |
| 5t833.3↔ | Skrátenie a sutúra svalov v obl.predlaktia |
| 5t833.4↔ | Skrátenie a sutúra svalov v obl.hrud.steny,chrbta |
| 5t833.5↔ | Skrátenie a sutúra svalov v obl.bruš.steny |
| 5t833.6↔ | Skrátenie a sutúra svalov v inguin,genit.a glut.obl. |
| 5t833.7↔ | Skrátenie a sutúra svalov v obl.stehna a kolena |
| 5t833.8↔ | Skrátenie a sutúra svalov v obl.predkolenia |
| 5t833.9↔ | Skrátenie a sutúra svalov v obl.nohy |
| 5t833.x | Skrátenie a sutúra svalov:ostatné |
| 5t834.0↔ | Plastika svalov v obl.hlavy,krku |
| 5t834.1↔ | Plastika svalov v obl.ramena,axily |
| 5t834.2↔ | Plastika svalov v obl.ramena,lakťa |
| 5t834.3↔ | Plastika svalov v obl.predlaktia |
| 5t834.4↔ | Plastika svalov v obl.hrud.steny,chrbta |
| 5t834.5↔ | Plastika svalov v obl.bruš.steny |
| 5t834.6↔ | Plastika svalov v inguin,genit.a glut.obl. |
| 5t834.7↔ | Plastika svalov v obl.stehna,kolena |
| 5t834.8↔ | Plastika svalov v obl.predkolenia |
| 5t834.9↔ | Plastika svalov v obl.nohy |
| 5t834.x | Plastika svalov:ostatné |
| 5t835.0↔ | Transpozícia svalov v obl.hlavy,krku |
| 5t835.1↔ | Transpozícia svalov v obl.ramena,axily |
| 5t835.2↔ | Transpozícia svalov v obl.ramena,lakťa |
| 5t835.3↔ | Transpozícia svalov v obl.predlaktia |
| 5t835.4↔ | Transpozícia svalov v obl.hrud.steny,chrbta |
| 5t835.5↔ | Transpozícia svalov v obl.bruš.steny |
| 5t835.6↔ | Transpozícia svalov v inguin,genit.a glut.obl. |
| 5t835.7↔ | Transpozícia svalov v obl.stehna a kolena |
| 5t835.8↔ | Transpozícia svalov v obl.predkolenia |
| 5t835.9↔ | Transpozícia svalov v obl.nohy |
| 5t835.x | Transpozícia svalov:ostatné |
| 5t836.0↔ | Transplantácia svalov v obl.hlavy,krku |
| 5t836.1↔ | Transplantácia svalov v obl.ramena,axily |
| 5t836.2↔ | Transplantácia svalov v obl.ramena,lakťa |
| 5t836.3↔ | Transplantácia svalov v obl.predlaktia |
| 5t836.4↔ | Transplantácia svalov v obl.hrud.steny a chrbta |
| 5t836.5↔ | Transplantácia svalov v obl.bruš.steny |
| 5t836.6↔ | Transplantácia svalov v inguin,genit.a glut.obl. |
| 5t836.7↔ | Transplantácia svalov v obl.stehna,kolena |
| 5t836.8↔ | Transplantácia svalov v obl.predkolenia |
| 5t836.9↔ | Transplantácia svalov v obl.nohy |
| 5t836.x | Transplantácia svalov:ostatné |
| 5t837.0↔ | Revízia transplantátu svalov:hlava a krk |
| 5t837.1↔ | Revízia transplantátu svalov:rameno a axila |
| 5t837.2↔ | Revízia transplantátu svalov:rameno a lakeť |
| 5t837.3↔ | Revízia transplantátu svalov:predlaktie |
| 5t837.4↔ | Revízia transplantátu svalov:hrud.stena a chrbát |
| 5t837.5↔ | Revízia transplantátu svalov:brušná stena |
| 5t837.6↔ | Revízia transplantátu svalov:inguin,genit.a glut.obl. |
| 5t837.7↔ | Revízia transplantátu svalov:stehno a koleno |
| 5t837.8↔ | Revízia transplantátu svalov:predkolenie |
| 5t837.9↔ | Revízia transplantátu svalov:noha |
| 5t837.x | Revízia transplantátu svalov:ostatné |
| 5t838.0↔ | Výmena transplantátu svalov:hlava a krk |
| 5t838.1↔ | Výmena transplantátu svalov:rameno a axila |
| 5t838.2↔ | Výmena transplantátu svalov:rameno a lakeť |
| 5t838.3↔ | Výmena transplantátu svalov:predlaktie |

5t838.4↔ Výmena transplantátu svalov:hrud.stena a chrbát
5t838.5↔ Výmena transplantátu svalov:brušná stena
5t838.6↔ Výmena transplantátu svalov:inguin,genit.a glut.obl.
5t838.7↔ Výmena transplantátu svalov:stehno a koleno
5t838.8↔ Výmena transplantátu svalov:predkolenie
5t838.9↔ Výmena transplantátu svalov:noha
5t838.x Výmena transplantátu svalov:ostatné
5t840.0↔ Predĺženie šliach:hlava a krk
5t840.1↔ Predĺženie šliach:rameno a axila
5t840.2↔ Predĺženie šliach:rameno a lakeť
5t840.3↔ Predĺženie šliach:predlaktie
5t840.4↔ Predĺženie šliach:hrudná stena a chrbát
5t840.5↔ Predĺženie šliach:brušná stena
5t840.6↔ Predĺženie šliach:inguin,genit.a glut.obl.
5t840.7↔ Predĺženie šliach:stehno a koleno
5t840.8↔ Predĺženie šliach:predkolenie
5t840.a↔ Predĺženie šliach:zadonožie a priehlavok
5t840.b↔ Predĺženie šliach:stredonožie a prednožie
5t840.c Predĺženie šliach v oblasti ruky
5t840.x Predĺženie šliach:ostatné
5t841.0↔ Skrátenie šliach:hlava a krk
5t841.1↔ Skrátenie šliach:rameno a axila
5t841.2↔ Skrátenie šliach:rameno a lakeť
5t841.3↔ Skrátenie šliach:predlaktie
5t841.4↔ Skrátenie šliach:hrudná stena a chrbát
5t841.5↔ Skrátenie šliach:brušná stena
5t841.6↔ Skrátenie šliach:inguin,genit.a glut.obl.
5t841.7↔ Skrátenie šliach:stehno a koleno
5t841.8↔ Skrátenie šliach:predkolenie
5t841.a↔ Skrátenie šliach:zadonožie a priehlavok
5t841.b↔ Skrátenie šliach:stredonožie a prednožie
5t841.c Skrátenie šliach v oblasti ruky
5t841.x Skrátenie šliach:ostatné
5t842.0↔ Transpozícia šliach:hlava a krk
5t842.1↔ Transpozícia šliach:rameno,axila
5t842.2↔ Transpozícia šliach:rameno a lakeť
5t842.3↔ Transpozícia šliach:predlaktie
5t842.4↔ Transpozícia šliach:hrud.stena a chrbát
5t842.6↔ Transpozícia šliach:inguin,genit,glut.obl.
5t842.7↔ Transpozícia šliach:stehno a koleno
5t842.8↔ Transpozícia šliach:predkolenie
5t842.a↔ Transpozícia šliach:zadonožie a priehlavok
5t842.b↔ Transpozícia šliach:stredonožie a prednožie
5t842.c Transpozícia šliach v oblasti ruky
5t842.x Transpozícia šliach:ostatné
5t843.0↔ Augmentácia šliach:hlava a krk
5t843.1↔ Augmentácia šliach:rameno a axila
5t843.2↔ Augmentácia šliach:rameno a lakeť
5t843.3↔ Augmentácia šliach:predlaktie
5t843.4↔ Augmentácia šliach:hrudná stena a chrbát
5t843.5↔ Augmentácia šliach:brušná stena
5t843.6↔ Augmentácia šliach:inguinál,genit.a glut.obl.
5t843.7↔ Augmentácia šliach:stehno a koleno
5t843.8↔ Augmentácia šliach:predkolenie
5t843.a↔ Augmentácia šliach:zadonožie a priehlavok
5t843.b↔ Augmentácia šliach:stredonožie a prednožie
5t843.c Augmentácia šliach v oblasti ruky
5t843.x Augmentácia šliach:ostatné
5t844.0↔ Plastika šliach náhradou:hlava a krk
5t844.1↔ Plastika šliach náhradou:rameno a axila
5t844.2↔ Plastika šliach náhradou:rameno a lakeť
5t844.3↔ Plastika šliach náhradou:predlaktie
5t844.4↔ Plastika šliach náhradou:hrud.stena a chrbát
5t844.5↔ Plastika šliach náhradou:brušná stena
5t844.6↔ Plastika šliach náhradou:inguin,genit,glut.obl
5t844.7↔ Plastika šliach náhradou:stehno a koleno
5t844.8↔ Plastika šliach náhradou:predkolenie
5t844.a↔ Plastika šliach náhradou:zadonožie,priehlavok
5t844.b↔ Plastika šliach náhradou:stredonožie,prednožie
5t844.c Plastika šliach náhradou v oblasti ruky
5t844.x Plastika šliach náhradou:ostatné
5t845.0↔ Plastika šliach náhradou s interponátom:hlava,krk
5t845.1↔ Plastika šliach náhr.s interponátom:rameno,axila
5t845.2↔ Plastika šliach náhradou s interponátom:rameno,lakeť
5t845.3↔ Plastika šliach náhradou s interponátom:predlaktie
5t845.4↔ Plastika šliach náhradou s interponátom:hrud.st,chrbát
5t845.5↔ Plastika šliach náhradou s interponátom:bruš.stena
5t845.6↔ Plastika šliach náhr.s interponátom:inguin,genit,glut.obl
5t845.7↔ Plastika šliach náhr.s interponátom:stehno,koleno
5t845.8↔ Plastika šliach náhradou s interponátom:predkolenie
5t845.a↔ Plast. šliach náhradou s interponátom:zadonož,priehlavok
5t845.b↔ Plast.šliach náhradou s interponátom:stredonož,predonož
5t845.c Plastika šliach náhradou s interponátom v oblasti ruky
5t845.x Plastika šliach náhradou s interponátom:ostatné
5t846.0↔ Tvorba transplantátu šliach:hlava a krk
5t846.1↔ Tvorba transplantátu šliach:rameno,axila
5t846.2↔ Tvorba transplantátu šliach:rameno a lakeť
5t846.3↔ Tvorba transplantátu šliach:predlaktie
5t846.4↔ Tvorba transplantátu šliach:hrud.st,chrbát
5t846.5↔ Tvorba transplantátu šliach:brušná stena
5t846.6↔ Tvorba transplantátu šliach:inguin,genit,glut.obl.
5t846.7↔ Tvorba transplantátu šliach:stehno a koleno
5t846.8↔ Tvorba transplantátu šliach:predkolenie
5t846.a↔ Tvorba transplantátu šliach:zadonožie,priehlavok
5t846.b↔ Tvorba transplantátu šliach:stredonožie,prednožie
5t846.c Tvorba transplantátu šliach v oblasti ruky
5t846.x Tvorba transplantátu šliach:ostatné
5t847.0↔ Transplantácia šliach:hlava a krk
5t847.1↔ Transplantácia šliach:rameno a axila
5t847.2↔ Transplantácia šliach:rameno a lakeť
5t847.3↔ Transplantácia šliach:predlaktie
5t847.4↔ Transplantácia šliach:hrudná stena a chrbát
5t847.5↔ Transplantácia šliach:brušná stena
5t847.6↔ Transplantácia šliach:inguinál,genit.a glut.obl.
5t847.7↔ Transplantácia šliach:stehno a koleno
5t847.8↔ Transplantácia šliach:predkolenie
5t847.a↔ Transplantácia šliach:zadonožie a priehlavok
5t847.b↔ Transplantácia šliach:stredonožie a prednožie
5t847.c Transplantácia šliach v oblasti ruky
5t847.x Transplantácia šliach:ostatné
5t848.0↔ Výmena transplantátu šliach:hlava a krk
5t848.1↔ Výmena transplantátu šliach:rameno,axila
5t848.2↔ Výmena transplantátu šliach:rameno a lakeť
5t848.3↔ Výmena transplantátu šliach:predlaktie
5t848.4↔ Výmena transplantátu šliach:hrud.st,chrbát
5t848.5↔ Výmena transplantátu šliach:brušná stena
5t848.6↔ Výmena transplantátu šliach:inguin,genit,glut.obl
5t848.7↔ Výmena transplantátu šliach:stehno a koleno
5t848.8↔ Výmena transplantátu šliach:predkolenie
5t848.a↔ Výmena transplantátu šliach:zadonožie,priehlavok
5t848.b↔ Výmena transplantátu šliach:stredonožie a prednožie
5t848.c Výmena transplantátu šliach v oblasti ruky
5t848.x Výmena transplantátu šliach:ostatné
5t860.x↔ Sutúra fascií:ostatné
5t861.0↔ Predĺženie fascií v obl.hlavy a krku
5t861.1↔ Predĺženie fascií v obl.ramena,axily
5t861.2↔ Predĺženie fascií v obl.ramena a lakťa
5t861.3↔ Predĺženie fascií v obl.predlaktia
5t861.4↔ Predĺženie fascií v obl.hrud.steny a chrbta
5t861.5↔ Predĺženie fascií v obl.bruš.steny
5t861.6↔ Predĺženie fascií v inguin,gen,glut.obl.
5t861.7↔ Predĺženie fascií v obl.stehna,kolena
5t861.8↔ Predĺženie fascií v obl.predkolenia
5t861.9↔ Predĺženie fascií v obl.nohy
5t861.x Predĺženie fascií:ostatné
5t862.0↔ Skrátenie (raphage) fascií:hlava a krk
5t862.1↔ Skrátenie (raphage) fascií:rameno,axila
5t862.2↔ Skrátenie (raphage) fascií:rameno a lakeť
5t862.3↔ Skrátenie (raphage) fascií:predlaktie
5t862.4↔ Skrátenie (raphage) fascií:hrud.stena a chrbát

5t862.5↔ Skrátenie (raphage) fascií:brušná stena
5t862.6↔ Skrátenie (raphage) fascií:inguin,gen,glut.obl.
5t862.7↔ Skrátenie (raphage) fascií:stehno a koleno
5t862.8↔ Skrátenie (raphage) fascií:predkolenie
5t862.9↔ Skrátenie (raphage) fascií:noha
5t862.x Skrátenie (raphage) fascií:ostatné
5t863.0↔ Zdvojenie jednej fascie:hlava a krk
5t863.1↔ Zdvojenie jednej fascie:rameno,axila
5t863.2↔ Zdvojenie jednej fascie:rameno a lakeť
5t863.3↔ Zdvojenie jednej fascie:predlaktie
5t863.4↔ Zdvojenie jednej fascie:hrud.stena a chrbát
5t863.5↔ Zdvojenie jednej fascie:brušná stena
5t863.6↔ Zdvojenie jednej fascie:ingv,gen,glut.obl.
5t863.7↔ Zdvojenie jednej fascie:stehno a koleno
5t863.8↔ Zdvojenie jednej fascie:predkolenie
5t863.9↔ Zdvojenie jednej fascie:noha
5t863.x Zdvojenie jednej fascie:ostatné
5t864.0↔ Autológna transplantácia fascií:hlava a krk
5t864.1↔ Autológna transplantácia fascií:rameno,axila
5t864.2↔ Autológna transplantácia fascií:rameno a lakeť
5t864.3↔ Autológna transplantácia fascií:predlaktie
5t864.4↔ Autológ.transplantácia fascií:hrudná stena a chrbát
5t864.5↔ Autológna transplantácia fascií:brušná stena
5t864.6↔ Autológna transplantácia fascií:inguin,gen,glut.obl.
5t864.7↔ Autológna transplantácia fascií:stehno a koleno
5t864.8↔ Autológna transplantácia fascií:predkolenie
5t864.9↔ Autológna transplantácia fascií:noha
5t864.x Autológna transplantácia fascií:ostatné
5t865.0↔ Alogénna transplantácia fascií:hlava a krk
5t865.1↔ Alogénna transplantácia fascií:rameno,axila
5t865.2↔ Alogénna transplantácia fascií:rameno a lakeť
5t865.3↔ Alogénna transplantácia fascií:predlaktie
5t865.4↔ Alogén.transplantácia fascií:hrud.stena a chrbát
5t865.5↔ Alogénna transplantácia fascií:brušná stena
5t865.6↔ Alogénna transplantácia fascií:inguin,gen,glut.obl.
5t865.7↔ Alogénna transplantácia fascií:stehno a koleno
5t865.8↔ Alogénna transplantácia fascií:predkolenie
5t865.9↔ Alogénna transplantácia fascií:noha
5t865.x Alogénna transplantácia fascií:ostatné
5t866.0↔ Revízia transplantátu fascií:hlava a krk
5t866.1↔ Revízia transplantátu fascií:rameno,axila
5t866.2↔ Revízia transplantátu fascií:rameno a lakeť
5t866.3↔ Revízia transplantátu fascií:predlaktie
5t866.4↔ Revízia transplantátu fascií:hrud.stena a chrbát
5t866.5↔ Revízia transplantátu fascií:brušná stena
5t866.6↔ Revízia transplantátu fascií:inguin,gen,glut.obl.
5t866.7↔ Revízia transplantátu fascií:stehno a koleno
5t866.8↔ Revízia transplantátu fascií:predkolenie
5t866.9↔ Revízia transplantátu fascií:noha
5t866.x Revízia transplantátu fascií:ostatné
5t867.0↔ Výmena transplantátu fascií:hlava a krk
5t867.1↔ Výmena transplantátu fascií:rameno,axila
5t867.2↔ Výmena transplantátu fascií:rameno a lakeť
5t867.3↔ Výmena transplantátu fascií:predlaktie
5t867.4↔ Výmena transplantátu fascií:hrud.stena a chrbát
5t867.5↔ Výmena transplantátu fascií:brušná stena
5t867.6↔ Výmena transplantátu fascií:inguinál,genit.a glut.obl.
5t867.7↔ Výmena transplantátu fascií:stehno a koleno
5t867.8↔ Výmena transplantátu fascií:predkolenie
5t867.9↔ Výmena transplantátu fascií:noha
5t867.x Výmena transplantátu fascií:ostatné
5t868.0↔ Odstránenie transplantátu fascií:hlava a krk
5t868.1↔ Odstránenie transplantátu fascií:ramenný kĺb,axila
5t868.2↔ Odstránenie transplantátu fascií:rameno a lakeť
5t868.3↔ Odstránenie transplantátu fascií:predlaktie
5t868.4↔ Odstr.transplantátu fascií:hrud.stena a chrbát
5t868.5↔ Odstránenie transplantátu fascií:brušná stena
5t868.6↔ Odstr.transplantátu fascií:inguin,gen,glut.obl.
5t868.7↔ Odstránenie transplantátu fascií:stehno a koleno
5t868.8↔ Odstránenie transplantátu fascií:predkolenie
5t868.9↔ Odstr.transplantátu fascií:noha
5t868.x Odstr.transplantátu fascií:ostatné
5t869.0↔ Krytie defektu fascií autogen.mat:hlava,krk
5t869.1↔ Krytie defektu fascií autogen.mat:rameno,axila
5t869.2↔ Krytie defektu fascií autogen.mat:ram
5t869.3↔ Krytie defektu fascií autogen.mat:predlaktie
5t869.4↔ Krytie defektu fascií autogen.mat:hr.stena a chrbát
5t869.5↔ Krytie defektu fascií autogen.mat:bruš.stena
5t869.6↔ Krytie defektu fascií autogen.mat:ingiun,gen,glut.obl.
5t869.7↔ Krytie defektu fascií autogen.mat:steh,kol.
5t869.8↔ Krytie defektu fascií autogen.mat:predkolenie
5t869.9↔ Krytie defektu fascií autogen.mat:noha
5t869.x Krytie defektu fascií autogen.mat:ostatné
5t86a.0↔ Krytie defektu fascií alogén.mat:hlava,krk
5t86a.1↔ Krytie defektu fascií alogén.mat:rameno,axila
5t86a.2↔ Krytie defektu fascií alogén.mat:rameno,lakeť
5t86a.3↔ Krytie defektu fascií alogén.mat:predlaktie
5t86a.4↔ Krytie defektu fascií alogén.mat:hrud.stena a chrb.
5t86a.5↔ Krytie defektu fascií alogén.mat:bruš.stena
5t86a.6↔ Krytie defektu fascií alogén.mat:ingv,gen,glut.obl.
5t86a.7↔ Krytie defektu fascií alogén.mat::steh,kol.
5t86a.8↔ Krytie defektu fascií alogén.mat::predkolenie
5t86a.9↔ Krytie defektu fascií alogén.mat:noha
5t86a.x Krytie defektu fascií alogén.materiálom:ostatné
5t86x.0↔ Iná rekonštrukcia fascií:hlava a krk
5t86x.1↔ Iná rekonštrukcia fascií:rameno,axila
5t86x.2↔ Iná rekonštrukcia fascií:rameno a lakeť
5t86x.3↔ Iná rekonštrukcia fascií:predlaktie
5t86x.4 Iná rekonštrukcia fascií:hrudná stena a chrbát
5t86x.5 Iná rekonštrukcia fascií:brušná stena
5t86x.6 Iná rekonštrukcia fascií:inguinál.,genit.a gluteálna obl.
5t86x.7↔ Iná rekonštrukcia fascií:stehno a koleno
5t86x.8↔ Iná rekonštrukcia fascií:predkolenie
5t86x.9↔ Iná rekonštrukcia fascií:noha
5t86x.x Iná rekonštrukcia fascií:ostatné
5t870.0↔ Pl.rek.s lok.fasciokut.lalok.na sval.a fasc:hlava,krk
5t870.1↔ Pl.rek.s lok.fasciokut.lalok.na sval.a fasc:rameno,axila
5t870.2↔ Pl.rek.s lok.fasciokut.lalok.na sval.a fasc:ram,lak.
5t870.3↔ Plast.rek.s lok.fasciokut.lalok.na sval.a fasc:predl.
5t870.4↔ Pl.rek.s lok.fasciokut.lalok.na sval.a fasc:hr.sten,chrb.
5t870.5↔ Pl.rek.s lok.fasciokut.lalok.na sval.a fasc:bruš.stena
5t870.6↔ Pl.rek.s lok.fasciokut.lalok.na sval.a fasc:ing,gen,gl.obl.
5t870.7↔ Pl.rek.s lok.fasciokut.lalok.na sval.a fasc:steh,kol.
5t870.8↔ Pl.rek.s lok.fasciokut.lalok.na sval.a fasc:predkol.
5t870.9↔ Pl.rek.s lokál.fasciokut.lalok.na sval.a fasc:noha
5t870.x Pl.rek.s lok.fasciokut.lalok.na sval.a fasc:ostatné
5t871.0↔ Pl.rek.s lok.fasciokut.l.na ciev.stop.na sval,fasc:hlava,krk
5t871.1↔ Pl.rek.s lok.fasciokut.l.na ciev.stop.na sval,fasc:ram,axi.
5t871.2↔ Pl.rek.s lok.fasciokut.l.na ciev.stop.na sval,fasc:ram,lak.
5t871.3↔ Pl.rek.s lok.fasciokut.l.na ciev.stop.na sval,fasc:predl.
5t871.4↔ Pl.rek.s lok.fasciok.l.na ciev.st.na sval,fasc:hr.sten,chrb.
5t871.5↔ Pl.rek.s lok.fasciok.l.na ciev.stop.na sval,fasc:bruš.stena
5t871.6↔ Pl.rek.s lok.fasciok.l.na c.st.na sval,fasc:ing,gen,gl.obl.
5t871.7↔ Pl.rek.s lok.fasciokut.l.na ciev.stop.na sval,fasc:steh,kol.
5t871.8↔ Pl.rek.s lok.fasciokut.l.na ciev.stop.na sval,fasc:predk.
5t871.9↔ Pl.rek.s lok.fasciokut.l.na ciev.stop.na sval,fasc:noha
5t871.x Plast.rek.s lok.fasciokut.lal.na ciev.stop.na sval,fasc:ost.
5t872.0↔ Pl.rek.s lok.adipofasc.lal.na sval,fasc:hlava,krk
5t872.1↔ Pl.rek.s lok.adipofasc.lal.na sval,fasc:rameno,axi.
5t872.2↔ Pl.rek.s lok.adipofasc.lal.na sval,fasc:ram,lakeť
5t872.3↔ Pl.rek.s lokál.adipofasc.lal.na sval,fasc:predlak.
5t872.4↔ Pl.rek.s lok.adipofasc.lal.na sval,fasc:hr.stena,chrb.
5t872.5↔ Pl.rek.s lok.adipofasciál.lal.na sval,fasc:bruš.stena
5t872.6↔ Pl.rek.s lok.adipofasc.lal.na sval,fasc:inguin,gen,gl.obl.
5t872.7↔ Pl.rek.s lok.adipofasc.lalokom na sval,fasc:steh,kol.
5t872.8↔ Plast.rek.s lok.adipofasc.lal.na sval,fasc:predkol.
5t872.9↔ Pl.rek.s lok.adipofasc.lalokom na sval,fasc:noha
5t872.x Plast.rek.s lokál.adipofasc.lalok.na sval.a fasciách:ost.
5t873.0↔ Pl.rek.s lok.adipofasc.l.na ciev.stop.na sval,fasc:hlava,krk
5t873.1↔ Pl.rek.s lok.adipofasc.lalok.na ciev.st.na sval,fasc:ram,axila

5t873.2↔ Pl.rek.s lok.adipofasc.l.na ciev.stop.na sval,fasc:ram,lak.
5t873.3↔ Pl.rek.s lok.adipofasc.l.na ciev.stop.na sval,fasc:predlakt
5t873.4↔ Pl.rek.s lok.adipofasc.l.na c.st.na sval,fasc:hr.sten,chrb.
5t873.5↔ Pl.rek.s lok.adipofasc.l.na ciev.stop.na sval,fasc:br.stena
5t873.6↔ Pl.rek.s lok.adipof.l.na c.stop.na sval,fasc:ing,gen,gl.obl.
5t873.7↔ Pl.rek.s lok.adipofasc.lal.na c.stop.na sval,fasc:steh,kol.
5t873.8↔ Pl.rek.s lok.adipofasc.l.na ciev.stop.na sval,fasc:predkol
5t873.9↔ Plast.rek.s lok.adipofasc.l.na ciev.stop.na sval,fasc:noha
5t873.x Pl.rek.s lok.adipofasc.lal.na ciev.stopke na sval,fasc:ost.
5t874.0↔ Pl.rek.s lokál.fasciál.lalok.na sval,fasc:hlava,krk
5t874.1↔ Pl.rek.s lokál.fasciál.lalok.na sval,fasc:rameno,axila
5t874.2↔ Pl.rek.s lokál.fasciál.lalok.na sval,fasc:ram,lakeť
5t874.3↔ Pl.rek.s lokál.fasciál.lalokok.na sval,fasc:predlaktie
5t874.4↔ Pl.rek.s lokál.fasciál.lalok.na sval,fasc:hrud.stena,chrb.
5t874.5↔ Pl.rek.s lokál.fasciál.lalok.na sval,fasc:bruš.stena
5t874.6↔ Pl.rek.s lokál.fasciál.lalok.na sval,fasc:inguin,gen,gl.obl.
5t874.7↔ Pl.rek.s lokál.fasciál.lalok.na sval,fasc:steh,kol.
5t874.8↔ Pl.rek.s lokál.fasciál.lalok.na sval,fasc:predkol
5t874.9↔ Pl.rek.s lokál.fasciál.lalok.na sval,fasc:noha
5t874.x Plast.rekonštr.s lokál.fasciál.lal.na sval,fasc:ost.
5t875.0↔ Pl.rek.s lok.fascial.l.na ciev.stopke na sval,fasc:hl,krk
5t875.1↔ Pl.rek.s lok.fascial.l.na ciev.stopke na sval,fasc:ram.,axila
5t875.2↔ Pl.rek.s lok.fascial.l.na ciev.stopke na sval,fasc:ram,lakeť
5t875.3↔ Pl.rek.s lok.fascial.l.na ciev.stopke na sval,fasc:predl.
5t875.4↔ Pl.rek.s lok.fascial.l.na ciev.stop.na sval,fasc:hr.st,chrb.
5t875.5↔ Pl.rek.s lok.fascial.l.na ciev.stop.na sval,fasc:bruš.stena
5t875.6↔ Pl.rek.s lok.fascial.l.na c.stop.na sval,fasc:ing,gen,gl.obl.
5t875.7↔ Pl.rek.s lok.fascial.l.na c.stop.na sval,fasc:steh,kol.
5t875.8↔ Pl.rek.s lok.fascial.l.na ciev.stopke na sval,fasc:predk.
5t875.9↔ Pl.rek.s lok.fascial.l.na c.stopke na sval,fasc:noha
5t875.x Pl.rek.s lok.fascial.lalok.na ciev.stopke na sv.a fas:ost.
5t876.0↔ Pl.rek.s lok.myokután.lalok.na sval.,fasciách:hlava,krk
5t876.1↔ Plast.rek.s lok.myokut.lalok.na sval.,fasc:rameno,axila
5t876.2↔ Pl.rek.s lok.myokután.lalok.na sval.,fasc:rameno,lakeť
5t876.3↔ Plast.rek.s lok.myokután.lalok.na sval.,fasc:predlakt
5t876.4↔ Pl.rek.s lok.myokután.lalok.na sval.,fasc:hr.stena,chrb.
5t876.5↔ Pl.rek.s lok.myokut.lalok.na sval.,fasc:bruš.stena
5t876.6↔ Pl.rek.s lok.myokut.lalok.na sval.,fasc:ing,gen,gl.obl.
5t876.7↔ Pl.rek.s lok.myokut.lalok.na sval.,fasc:stehno,koleno
5t876.8↔ Pl.rek.s lok.myokut.lalok.na sval.,fasc:predkolenie
5t876.9↔ Pl.rek.s lokál.myokut.lalok.na sval.,fasc:noha
5t876.x Pl.rekonštr.s lok.myokut.lalok.na sval.a fasc:ost.
5t877.0↔ Pl.rek.s lok.myokut.l.na ciev.stop.na svaloch,fasc:hl,krk
5t877.1↔ Pl.rek.s lok.myokut.l.na c.stop.na sval,fasc:rameno,axila
5t877.2↔ Pl.rek.s lok.myokut.l.na ciev.stop.na sval,fasc:ram,lakeť
5t877.3↔ Pl.rek.s lok.myokut.lalok.na ciev.stop.na sval,fasc:predlakt
5t877.4↔ Pl.rek.s lok.myokut.l.na c.stop.na sval,fasc:hr.stena,chrbát
5t877.5↔ Pl.rek.s lok.myokut.l.na ciev.stop.na sval,fasc:bruš.stena
5t877.6↔ Pl.rek.s lok.myokut.l.na c.stop.na sval,fasc:ing,gen,gl.obl.
5t877.7↔ Pl.rek.s lok.myokut.l.na ciev.stop.na sval,fasc:stehno,koleno
5t877.8↔ Pl.rek.s lok.myokut.lalok.na ciev.stop.na sval,fasc:predkol
5t877.9↔ Pl.rek.s lok.myokut.l.na ciev.stop.na sval,fasc:noha
5t877.x Pl.rek.s lok.myokut.l.na ciev.stopke na svaloch a fasc:ost.
5t878.0↔ Plast.rek.s lok.sval.lalokom na sval.a fasc:hlava,krk
5t878.1↔ Pl.rek.s lok.sval.lalokom na sval,fasc:rameno,axila
5t878.2↔ Pl.rek.s lok.sval.lalokom na sval,fasc:ram,lakeť
5t878.3↔ Plast.rek.s lok.sval.lalokom na sval,fasc:predl.
5t878.4↔ Pl.rek.s lok.sval.lalokom na sval,fasc:hr.stena,chrb.
5t878.5↔ Pl.rek.s lokál.sval.lalokom na sval,fasc:bruš.stena
5t878.6↔ Plast.rek.s lok.sval.lalokom na sval,fasc:inguin,gen,gl.obl.
5t878.7↔ Pl.rek.s lok.sval.lalokom na sval,fasc:steh,kol.
5t878.8↔ Pl.rekonštr.s lok.sval.lalokom na sval,fasc:predk.
5t878.9↔ Pl.rek.s lok.sval.lalokom na sval,fasc:noha
5t878.x Pl.rek.s lok.sval.lalokom na sval,fasc:ostatné
5t879.0↔ Plast.rek.s lokál.sval.l.na ciev.stop.na sval,fasc:hlava,krk
5t879.1↔ Pl.rek.s lok.sval.lalok.na ciev.stop.na sval,fasc:rameno,axila
5t879.2↔ Pl.rek.s lok.sval.lalok.na ciev.stop.na sval,fasc:ram,lakeť
5t879.3↔ Pl.rekonštr.s lok.sval.l.na ciev.stop.na sval.a fasc:predlakt
5t879.4↔ Pl.rek.s lok.sval.l.na ciev.stop.na sval,fasc:hr.sten,chrb.
5t879.5↔ Pl.rek.s lok.sval.l.na ciev.stop.na sval,fasc:bruš.stena
5t879.6↔ Pl.rek.s lok.sval.l.na c.stop.na sval,fasc:ing,gen,gl.obl.
5t879.7↔ Pl.rek.s lok.sval.l.na ciev.stop.na sval,fasc:steh,koleno
5t879.8↔ Pl.rek.s lok.sval.lalok.na ciev.stop.na sval,fasc:predkol.
5t879.9↔ Pl.rek.s lok.sval.l.na ciev.stop.na sval.a fasc:noha
5t879.x Plast.rek.s lok.sval.l.na ciev.stopke na sval,fasc:ost.
5t87a.0↔ Plast.rekonš.s lok.lal.na sval,fasc:odd.stop.lal:hlava,krk
5t87a.1↔ Pl.rekonš.s lok.lal.na sval,fasc:odd.stopky lal:rameno,axila
5t87a.2↔ Pl.rekonš.s lok.lal.na sval,fasc:odd.stop.lal:ram.,lakeť
5t87a.3↔ Pl.rekonš.s lok.lal.na sval,fasc:odd.stopky lal:predl.
5t87a.4↔ Pl.rekonš.s lok.lal.na sval,fasc:odd.stop.lal:hr.stena,chrb.
5t87a.5↔ Pl.rekonš.s lok.lal.na sval,fasc:odd.stop.lal:bruš.stena
5t87a.6↔ Pl.rekonš.s lok.lal.na sval,fasc:odd.stop.lal:ing,gen,gl.obl.
5t87a.7↔ Pl.rekonš.s lok.lal.na sval,fasc:odd.stop.lal:steh,kol.
5t87a.8↔ Pl.rekonš.s lok.lal.na sval,fasc:odd.stop.laloka:predkol
5t87a.9↔ Pl.rekonš.s lok.lal.na sval.a fasc:odd.stop.lal:noha
5t87a.x↔ Pl.rekonš.s lok.lal.na sval,fasc:odd.stopky laloka:ost.
5t87x.0↔ Iné plast.rekonš.s lok.lal.na sval.a fasc:hl,krk
5t87x.1↔ Iné pl.rekonš.s lok.lal.na sval,fasc:rameno,axila
5t87x.2↔ Iné pl.rekonš.s lokál.lal.na sval,fasc:ram,lakeť
5t87x.3↔ Iné pl.rekonš.s lok.lal.na sval,fasc:predlaktie
5t87x.4 Iné pl.rekonš.s lok.lal.na sval,fasc:hr.stena,chrb.
5t87x.5 Iné pl.rekonš.s lok.lalokom na sval,fasc:bruš.stena
5t87x.6 Iné pl.rekonš.s lok.lal.na sval,fasc:inguin,gen,gl.obl.
5t87x.7↔ Iné pl.rekonš.s lok.lal.na sval,fasc:steh,kol.
5t87x.8↔ Iné pl.rekonš.s lok.lal.na sval,fasc:predk.
5t87x.9↔ Iné pl.rekonš.s lok.lal.na sval,fasc:noha
5t87x.x Iné pl.rekonš.s lok.lal.na sval,fasc:ostatné
5t880.0↔ Odobr.fasciokut.lal.svalu,šľ.a fasc.s mikrovask.anastm:hl,krk
5t880.1↔ Odobr.fasciokut.l.svalu,šľ.a fasc.s mikrovask.anast:ram,axi.
5t880.2↔ Odobr.fasciokut.l.sv.,šľ.a fasc.s mikrovask.anast:ram.,lakeť
5t880.3↔ Odobr.fasciokut.lal.sv.,šľ.a fasc.s mikrovask.anastm:predl.
5t880.4↔ Odob.fasciok.l.sv.,šľ.a fasc.s mikrovask.anast:hr.sten,chrb.
5t880.5↔ Odobr.fasciok.l.svalu,šľ.a fasc.s mikrovask.anast:bruš.stena
5t880.6↔ Odobr.fasciok.l.sv.,šľ.a fasc.s mikrovas.anast:ing,gen,gl.obl.
5t880.7↔ Odobr.fasc.lal.svalu,šľ.a fasc.s mikrovask.anastm:stehn.,kol.
5t880.8↔ Odobr.fasciok.l.sv.,šľachy a fasc.s mikrovask.anast:predk.
5t880.9↔ Odobr.fasciok.l.svalu,šľ.a fasc.s mikrovask.anast:noha
5t880.x Odobr.fasciok.lalok.svalu,šľ.a fasc.s mikrovask.anast:ost.
5t881.0↔ Odobr.septokut.l.sval,šľ.a fasc.mikrovask.anastm:hlava,krk
5t881.1↔ Odobr.septokut.lal.sval,šľ.a fasc.mikrovask.an:rameno,axi.
5t881.2↔ Odobr.septokut.l.sval,šľ.a fasc.mikrovask.anastm:ram.,lakeť
5t881.3↔ Odobr.septokut.lal.sval,šľ.a fasc.mikrovask.anastm:predlakt
5t881.4↔ Odobr.septok.l.sval,šľ.a fasc.mikrovask.anast:hr.stena,chrb.
5t881.5↔ Odobr.septokut.l.sval,šľ.a fas.mikrovask.anastm:bruš.stena
5t881.6↔ Odobr.septok.l.sval,šľ.a fasc.mikrovask.anast:ing,gen,gl.obl.
5t881.7↔ Odobr.septokut.lal.sv.,šľ.a fasc.mikrovask.anastm:steh.,kol.
5t881.8↔ Odobr.septokut.l.sval,šľ.a fasc.mikrovask.anastm:predk.
5t881.9↔ Odobr.septokut.laloka sval,šľ.a f.mikrovask.anast:noha
5t881.x Odobr.septokut.l.sval.šľ.a fascie mikrovask.anastm::ost.
5t882.0↔ Odobr.myokut.l.sval,šľ.a fasc.mikrovask.anastm:hlava,krk
5t882.1↔ Odobr.myokut.l.sval,šľ.a fasc.mikrovask.anast:rameno,axi.
5t882.2↔ Odobr.myokut.l.sval,šľ.a fasc.mikrovask.anastm:ram.,lakeť
5t882.3↔ Odobr.myokut.lal.sval,šľ.a fasc.mikrovask.anastm:predlakt
5t882.4↔ Odobr.myokut.l.sval,šľ.a fasc.mikrovask.anast:hr.stena,chrb.
5t882.5↔ Odobr.myokut.l.sval,šľ.a fasc.mikrovask.anastm:bruš.stena
5t882.6↔ Odobr.myokut.l.sval,šľ.a fasc.mikrovask.anast:ing,gen,gl.obl.
5t882.7↔ Odobr.myokut.l.sval,šľ.a fasc.mikrovask.anastm:steh.,koleno
5t882.8↔ Odobr.myokut.l.sval,šľ.a fasc.mikrovask.anastm:predkol.
5t882.9↔ Odobr.myokut.laloka sval,šľ.a f.mikrovask.anast:noha
5t882.x Odobr.myokut.l.sval,šľ.a fasccie mikrovask.anastm::ost.
5t883.0↔ Odobr.osteo-myok/fasciok.l.sv,šľ.a f.mikrovask.anast:hl,krk
5t883.1↔ Odobr.osteo-myok/fasciok.l.sv,šľ.a f.mikrovas.anast:ram,axi.
5t883.2↔ Odobr.osteo-myok/fasciok.l.sv,šľ.a f.mikrovas.anast:ram,lak.
5t883.3↔ Odobr.osteo-myok/fasciok.l.sv,šľ.a f.mikrovask.anast:predl.
5t883.4↔ Od.osteo-myok/fasc.lal.sv,šľ.a f.mikrovas.anast:hr.st,chrb.
5t883.5↔ Odobr.osteo-myok/fascio.l.sv,šľ.a f.mikrov.anast:bruš.st.
5t883.6↔ Odo.osteo-myok/fascio.l.sv,šľ.a f.mikrov.anast:ing,gen,gl.obl
5t883.7↔ Odobr.osteo-myok/fascio.l.sv,šľ.a f.mikrov.anast:steh,kol.
5t883.8↔ Odobr.osteo-myok/fasciok.l.sv,šľ.a f.mikrov.anast:predkol.
5t883.9↔ Odobr.osteo-myok/fasciok.lal.sv,šľ.a f.mikrov.anast:noha

| | |
|---|---|
| 5t883.x | Odobr.osteo-myok/fasciok.lal.sv,šľ.a f.mikrovask.anast:ost. |
| 5t884.0↔ | Odobr.iného transpl.sv,šľ.a fasc.mikrovask.anast:hl,krk |
| 5t884.1↔ | Odobr.i.transpl.sv,šľ.a fasc.mikrovask.anast:rameno,axila |
| 5t884.2↔ | Odobr.i.transpl.sv,šľ.a fasc.mikrovask.anast:ram,lakeť |
| 5t884.3↔ | Odobr.i.transpl.sv,šľ.a fasc.mikrovask.anast:predlakt |
| 5t884.4↔ | Odobr.i.transpl.sv,šľ.a fasc.mikrovask.anast:hrud.sten,chrb. |
| 5t884.5↔ | Odobr.i.transpl.sv,šľ.a fasc.mikrovask.anast:bruš.stena |
| 5t884.6↔ | Odobr.i.transpl.sv,šľ.a fasc.mikrovask.anast:ing,gen,gl.obl. |
| 5t884.7↔ | Odobr.i.transpl.sv,šľ.a fasc.mikrovask.anast:stehno,kol. |
| 5t884.8↔ | Odobr.i.transpl.sv,šľ.a fasc.mikrovask.anast:predkol. |
| 5t884.9↔ | Odobr.iného transpl.sv,šľ.a fasc.mikrovask.anast:noha |
| 5t884.x | Odobr.i.transplantátu sv,šľ.a fasc.mikrovask.anast:ost. |
| 5t888.0↔ | Tx.osteo-myokut/fasciok.l.sv,šľ.a f.mikrovask.anast:hl,krk |
| 5t888.1↔ | Tx.osteo-myok/fasciok.l.sv,šľ.a f.mikrov.anast:rameno,axila |
| 5t888.2↔ | Tx.osteo-myok/fasciok.l.sv,šľ.a f.mikrovask.anast:ram,lakeť |
| 5t888.3↔ | Tx.osteo-myokut/fasciok.l.sv,šľ.a f.mikrovask.anast:predl. |
| 5t888.4↔ | Tx.osteo-myok/fasciok.l.sv,šľ.a f.mikrov.anast:hr.st,chrb. |
| 5t888.5↔ | Tx.osteo-myokut/fasciok.l.sv,šľ.a f.mikrov.anast:bruš.st. |
| 5t888.6↔ | Tx.osteo-myok/fasciok.l.sv,šľ.a f.mikro.anast:ing,gen,gl.obl. |
| 5t888.7↔ | Tx.osteo-myok/fasciok.l.sv,šľ.a f.mikrov.anas:steh,kol. |
| 5t888.8↔ | Tx.osteo-myokut/fasciok.l.sv,šľ.a f.mikrov.anas:predkol. |
| 5t888.9↔ | Tx.osteo-myokut/fasciok.l.sv,šľ.a f.mikrovask.anast:noha |
| 5t888.x↔ | Transpl.osteo-myokut/fasciok.l.sv,šľ.a f.mikrovask.anast:ost. |
| 8r872.1 | Ter. aneu. aor. |
| 8r872.2 | Ter. aneu. a. il. |
| 8r872.3 | Ter. aneu. v inej lok. |
| 8r8q0.0 | PTI stentgr. do tor. ao. |
| 8r8q0.1 | PTI stentgr. do tor. ao. bran. |
| 8r8q0.2 | PTI stentgr. do tor. ao. 1 fen. |
| 8r8q0.3 | PTI stentgr. do tor. ao. 2 fen. |
| 8r8q0.4 | PTI stentgr. do tor. ao. 3 a viac fen. |
| 8r8q0.5 | PTI stentgr. do tor. ao. Chim. tech. |
| 8r8q0.6 | PTI stentgr. do tor. ao. Chim. tech. 2 a viac |
| 8r8q0.7 | PTI stentgr. do tor. ao., iné |
| 8r8q1.0 | PTI stentgr. do tor-ab. ao. |
| 8r8q1.1 | PTI stentgr. do tor-ab. ao. bran. |
| 8r8q1.2 | PTI stentgr. do tor-ab. ao. 1 fen. |
| 8r8q1.3 | PTI stentgr. do tor-ab. ao. 2 fen. |
| 8r8q1.4 | PTI stentgr. do tor-ab. ao. 3 fen. |
| 8r8q1.5 | PTI stentgr. do tor-ab. ao. 4 a viac fen. |
| 8r8q1.6 | PTI stentgr. do tor-ab. ao. Chim. tech. |
| 8r8q1.7 | PTI stentgr. do tor-ab. ao. Chim. tech. 2 a viac |
| 8r8q1.8 | PTI stentgr. do tor-ab. ao., iné |
| 8r8q2.0 | PTI stentgr. do v. cava inf. |
| 8r8q3.0 | PTI stentgr. do ab. ao. |
| 8r8q3.1 | PTI stentgr. do ab. ao. bran. |
| 8r8q3.2 | PTI stentgr. do ab. ao. 1 fen. |
| 8r8q3.3 | PTI stentgr. do ab. ao. 2 fen. |
| 8r8q3.4 | PTI stentgr. do ab. ao. 3 fen. |
| 8r8q3.5 | PTI stentgr. do ab. ao. 4 a viac fen. |
| 8r8q3.6 | PTI stentgr. do ab. ao. Chim. tech. |
| 8r8q3.7 | PTI stentgr. do ab. ao. Chim. tech. 2 a viac |
| 8r8q3.8 | PTI stentgr. do ab. ao., iné |
| 8r8q4.0 | Hybr. výk. na asc. ao., obl. a tor. ao. imp. 1 st. |
| 8r8q4.1 | Hybr. výk. na asc. ao., obl. a tor. ao. imp. 2 st. |
| 8r8q4.2 | Hybr. výk. na asc. ao., obl. a tor. ao. imp. 3 a viac st. |
| 8r8q4.3 | Hybr. výk. na tor. - ab. ao. imp. 1 st. |
| 8r8q4.4 | Hybr. výk. na tor. - ab. ao. imp. 2 st. |
| 8r8q4.5 | Hybr. výk. na tor. - ab. ao. imp. 3 a viac st. |
| 8r8q5.0 | PTI stentgr. v ili. tep. s boč. ram. |
| 8r8q5.1 | PTI stentgr. v ili. tep. Chim. tech. |
| 8r8q5.2 | PTI 1 stentgr. v ili. tep. |
| 8r8q5.3 | PTI 2 stentgr. v ili. tep. |
| 8r8q5.4 | PTI 3 stentgr. v ili. tep. |
| 8r8q5.5 | PTI 4 stentgr. v ili. tep. |
| 8r8q5.6 | PTI 5 stentgr. v ili. tep. |
| 8r8q5.7 | PTI 6 a viac stentgr. v ili. tep. |
| 8r8q6.0 | Perk. fen. aort. dis. |

## Výkon I08-12

| | |
|---|---|
| 5t012.d | (De)-rotačná osteotómia:panva |
| 5t012.e↔ | (De)-rotačná osteotómia:krčok stehennej kosti |
| 5t012.f↔ | (De)-rotačná osteotómia:femur proximálny |
| 5t012.g↔ | (De)-rotačná osteotómia:femur diafyzárny |
| 5t012.h↔ | (De)-rotačná osteotómia:femur distál. |
| 5t012.k↔ | (De)-rotačná osteotómia:tibia proximálna |
| 5t012.m↔ | (De)-rotačná osteotómia:tibia diafyzárna |
| 5t012.n↔ | (De)-rotačná osteotómia:tibia distálna |
| 5t015.d | Osteotómia s valgotizáciou a (de-)rotáciou:panva |
| 5t015.e↔ | Osteotómia s valgotizáciou a (de-)rotáciou:krčok steh.k. |
| 5t015.f↔ | Osteotómia s valgotizáciou a (de-)rotáciou:femur prox. |
| 5t015.g↔ | Osteotómia s valgotizáciou a (de-)rotáciou:femur diaf. |
| 5t015.h↔ | Osteotómia s valgotizáciou a (de-)rotáciou:femur dist. |
| 5t015.k↔ | Osteotómia s valgotizáciou a (de-)rotáciou:tibia prox. |
| 5t015.m↔ | Osteotómia s valgotizáciou a (de-)rotáciou:tibia diaf. |
| 5t015.n↔ | Osteotómia s valgotizáciou a (de-)rotáciou:tibia dist. |
| 5t016.d | Osteotómia s varotizáciou a (de-)rotáciou:panva |
| 5t016.e↔ | Osteotómia s varotizáciou a (de-)rotáciou:krčok steh.k. |
| 5t016.f↔ | Osteotómia s varotizáciou a (de-)rotáciou:femur prox. |
| 5t016.g↔ | Osteotómia s varotizáciou a (de-)rotáciou:femur diaf. |
| 5t016.h↔ | Osteotómia s varotizáciou a (de-)rotáciou:femur dist. |
| 5t016.k↔ | Osteotómia s varotizáciou a (de-)rotáciou:tibia prox. |
| 5t016.m↔ | Osteotómia s varotizáciou a (de-)rotáciou:tibia diaf. |
| 5t016.n↔ | Osteotómia s varotizáciou a (de-)rotáciou:tibia dist. |
| 5t018.d | Kompl.osteotómia vo viac.rovinách:panva |
| 5t018.e↔ | Kompl.osteotómia vo viac.rov:krčok steh.k. |
| 5t018.f↔ | Kompl.osteotómia vo viac.rov:femur proximálny |
| 5t018.g↔ | Kompl.osteotómia vo viac.rov:femur diafyzárny |
| 5t018.h↔ | Kompl.osteotómia vo viac.rov:femur distál. |
| 5t018.k↔ | Kompl.osteotómia vo viac.rov:tibia proximálna |
| 5t018.m↔ | Kompl.osteotómia vo viac.rov:tibia diafyz. |
| 5t018.n↔ | Kompl.osteotómia vo viac.rov:tibia distálna |
| 5t019.d | Kompl.osteotómia vo viac.rov.s úpravou osi:panva |
| 5t019.e↔ | Kompl.osteotómia vo viac.rov.s úpravou osi:krčok steh.k. |
| 5t019.f↔ | Kompl.osteotómia vo viac.rov.s úpravou osi:femur prox. |
| 5t019.g↔ | Kompl.osteotómia vo viac.rov.s úpravou osi:femur diaf. |
| 5t019.h↔ | Kompl.osteotómia vo viac.rov.s úpravou osi:femur dist. |
| 5t019.k↔ | Kompl.osteotómia vo viac.rov.s úpravou osi:tibia prox. |
| 5t019.m↔ | Kompl.osteotómia vo viac.rov.s úpravou osi:tibia diaf. |
| 5t019.n↔ | Kompl.osteotómia vo viac.rov.s úpravou osi:tibia dist. |
| 5t590.0↔ | Artroplast.bedr.kĺbu s osteotómiou bedra:jednoduchá ost. |
| 5t590.1↔ | Artroplast.bedr.kĺbu s osteotómiou bedra:tripleosteotómia |
| 5t590.x↔ | Artroplastika bedrového kĺbu s osteotómiou bedra:ostatné |
| 5t591↔ | Plastika striešky acetabula |
| 5t832.0↔ | Predĺženie a sutúra svalov v obl.hlavy,krku |
| 5t832.1↔ | Predĺženie a sutúra svalov v obl.ramena,axily |
| 5t832.2↔ | Predĺženie a sutúra svalov v obl.ramena,lakťa |
| 5t832.3↔ | Predĺženie a sutúra svalov v obl.predlaktia |
| 5t832.4↔ | Predĺženie a sutúra svalov v obl.hrud.steny,chrbta |
| 5t832.5↔ | Predĺženie a sutúra svalov v obl.bruš.steny |
| 5t832.6↔ | Predĺženie a sutúra svalov v ingv,genit,glut.obl. |
| 5t832.7↔ | Predĺženie a sutúra svalov v obl.stehna,kolena |
| 5t832.8↔ | Predĺženie a sutúra svalov v obl.predkolenia |
| 5t832.9↔ | Predĺženie a sutúra svalov v obl.nohy |
| 5t832.x | Predĺženie a sutúra svalov:ostatné |
| 5t833.0↔ | Skrátenie a sutúra svalov v obl.hlavy,krku |
| 5t833.1↔ | Skrátenie a sutúra svalov v obl.ramena,axily |
| 5t833.2↔ | Skrátenie a sutúra svalov v obl.ramena,lakťa |
| 5t833.3↔ | Skrátenie a sutúra svalov v obl.predlaktia |
| 5t833.4↔ | Skrátenie a sutúra svalov v obl.hrud.steny,chrbta |
| 5t833.5↔ | Skrátenie a sutúra svalov v obl.bruš.steny |
| 5t833.6↔ | Skrátenie a sutúra svalov v inguin,genit.a glut.obl. |
| 5t833.7↔ | Skrátenie a sutúra svalov v obl.stehna a kolena |
| 5t833.8↔ | Skrátenie a sutúra svalov v obl.predkolenia |
| 5t833.9↔ | Skrátenie a sutúra svalov v obl.nohy |
| 5t833.x | Skrátenie a sutúra svalov:ostatné |

5t835.0↔ Transpozícia svalov v obl.hlavy,krku
5t835.1↔ Transpozícia svalov v obl.ramena,axily
5t835.2↔ Transpozícia svalov v obl.ramena,lakťa
5t835.3↔ Transpozícia svalov v obl.predlaktia
5t835.4↔ Transpozícia svalov v obl.hrud.steny,chrbta
5t835.5↔ Transpozícia svalov v obl.bruš.steny
5t835.6↔ Transpozícia svalov v inguin,genit.a glut.obl.
5t835.7↔ Transpozícia svalov v obl.stehna a kolena
5t835.8↔ Transpozícia svalov v obl.predkolenia
5t835.9↔ Transpozícia svalov v obl.nohy
5t835.x Transpozícia svalov:ostatné
5t840.0↔ Predĺženie šliach:hlava a krk
5t840.1↔ Predĺženie šliach:rameno a axila
5t840.2↔ Predĺženie šliach:rameno a lakeť
5t840.3↔ Predĺženie šliach:predlaktie
5t840.4↔ Predĺženie šliach:hrudná stena a chrbát
5t840.5↔ Predĺženie šliach:brušná stena
5t840.6↔ Predĺženie šliach:inguin,genit.a glut.obl.
5t840.7↔ Predĺženie šliach:stehno a koleno
5t840.8↔ Predĺženie šliach:predkolenie
5t840.a↔ Predĺženie šliach:zadonožie a priehlavok
5t840.b↔ Predĺženie šliach:stredonožie a prednožie
5t840.c Predĺženie šliach v oblasti ruky
5t840.x Predĺženie šliach:ostatné
5t841.0↔ Skrátenie šliach:hlava a krk
5t841.1↔ Skrátenie šliach:rameno a axila
5t841.2↔ Skrátenie šliach:rameno a lakeť
5t841.3↔ Skrátenie šliach:predlaktie
5t841.4↔ Skrátenie šliach:hrudná stena a chrbát
5t841.5↔ Skrátenie šliach:brušná stena
5t841.6↔ Skrátenie šliach:inguin,genit.a glut.obl.
5t841.7↔ Skrátenie šliach:stehno a koleno
5t841.8↔ Skrátenie šliach:predkolenie
5t841.a↔ Skrátenie šliach:zadonožie a priehlavok
5t841.b↔ Skrátenie šliach:stredonožie a prednožie
5t841.c Skrátenie šliach v oblasti ruky
5t841.x Skrátenie šliach:ostatné
5t842.0↔ Transpozícia šliach:hlava a krk
5t842.1↔ Transpozícia šliach:rameno,axila
5t842.2↔ Transpozícia šliach:rameno a lakeť
5t842.3↔ Transpozícia šliach:predlaktie
5t842.4↔ Transpozícia šliach:hrud.stena a chrbát
5t842.6↔ Transpozícia šliach:inguin,genit,glut.obl.
5t842.7↔ Transpozícia šliach:stehno a koleno
5t842.8↔ Transpozícia šliach:predkolenie
5t842.a↔ Transpozícia šliach:zadonožie a priehlavok
5t842.b↔ Transpozícia šliach:stredonožie a prednožie
5t842.c Transpozícia šliach v oblasti ruky
5t842.x Transpozícia šliach:ostatné
5t843.0↔ Augmentácia šliach:hlava a krk
5t843.1↔ Augmentácia šliach:rameno a axila
5t843.2↔ Augmentácia šliach:rameno a lakeť
5t843.3↔ Augmentácia šliach:predlaktie
5t843.4↔ Augmentácia šliach:hrudná stena a chrbát
5t843.5↔ Augmentácia šliach:brušná stena
5t843.6↔ Augmentácia šliach:inguinál,genit.a glut.obl.
5t843.7↔ Augmentácia šliach:stehno a koleno
5t843.8↔ Augmentácia šliach:predkolenie
5t843.a↔ Augmentácia šliach:zadonožie a priehlavok
5t843.b↔ Augmentácia šliach:stredonožie a prednožie
5t843.c Augmentácia šliach v oblasti ruky
5t843.x Augmentácia šliach:ostatné
5t844.0↔ Plastika šliach náhradou:hlava a krk
5t844.1↔ Plastika šliach náhradou:rameno a axila
5t844.2↔ Plastika šliach náhradou:rameno a lakeť
5t844.3↔ Plastika šliach náhradou:predlaktie
5t844.4↔ Plastika šliach náhradou:hrud.stena a chrbát
5t844.5↔ Plastika šliach náhradou:brušná stena
5t844.6↔ Plastika šliach náhradou:inguin,genit,glut.obl
5t844.7↔ Plastika šliach náhradou:stehno a koleno
5t844.8↔ Plastika šliach náhradou:predkolenie
5t844.a↔ Plastika šliach náhradou:zadonožie,priehlavok
5t844.b↔ Plastika šliach náhradou:stredonožie,prednožie
5t844.c Plastika šliach náhradou v oblasti ruky
5t844.x Plastika šliach náhradou:ostatné
5t845.0↔ Plastika šliach náhradou s interponátom:hlava,krk
5t845.1↔ Plastika šliach náhr.s interponátom:rameno,axila
5t845.2↔ Plastika šliach náhradou s interponátom:rameno,lakeť
5t845.3↔ Plastika šliach náhradou s interponátom:predlaktie
5t845.4↔ Plastika šliach náhradou s interponátom:hrud.st,chrbát
5t845.5↔ Plastika šliach náhradou s interponátom:bruš.stena
5t845.6↔ Plastika šliach náhr.s interponátom:inguin,genit,glut.obl
5t845.7↔ Plastika šliach náhr.s interponátom:stehno,koleno
5t845.8↔ Plastika šliach náhradou s interponátom:predkolenie
5t845.a↔ Plast. šliach náhradou s interponátom:zadonož,priehlavok
5t845.b↔ Plast.šliach náhradou s interponátom:stredonož,predonož
5t845.c Plastika šliach náhradou s interponátom v oblasti ruky
5t845.x Plastika šliach náhradou s interponátom:ostatné

### Výkon I08-13

5t590.1↔ Artroplast.bedr.kĺbu s osteotómiou bedra:tripleosteotómia

## ADRG I09 Urľ ité výkony na chrbtici

Výk. v tabuľke I06-9 alebo výk. v tabuľke I09-1 alebo výk. v tabuľke I06-10 alebo výk. v tabuľke I09-2 a diagnóza v tabuľke I06-1 alebo výk. v tabuľke I06-11 a výk. v tabuľke I06-12 alebo výk. v tabuľke I06-13 a výk. v tabuľke I06-14

### DRG I09A Urľ ité výkony na chrbtici s komplexnou osteosyntézou a veľmi ťažkými CC alebo s urľ itými viacnásobnými komplexnými výkonmi na chrbtici alebo s dorzálnou korekcnou spondylodézou alebo s urľ itými komplexnými výkonmi a s náhradou tela stavca implantátom

Výk. v tabuľke I09-3 a PCCL > 3 alebo minimálne v [minimálne 2 výk. v tabuľke I09-4] 2 výk. v ľ asovom odstupe min. 1 d. a (výk. v tabuľke I06-9 alebo výk. v tabuľke I09-1) alebo (diagnóza v tabuľke I06-1 a (výk. v tabuľke I06-9 alebo výk. v tabuľke I09-2) alebo výk. v tabuľke I06-10 alebo výk. v tabuľke I06-11 a výk. v tabuľke I06-12 alebo výk. v tabuľke I06-13 a výk. v tabuľke I06-14 alebo výk. v tabuľke I09-5 a výk. v tabuľke I09-1 alebo výk. v tabuľke I09-6 a PCCL > 3) a výk. v tabuľke I09-7

**DRG I09B** **Urľ ité výkony na chrbtici s výkonmi pri deformujúcich ochoreniach chrbtice, komplexná spondylodéza alebo urľ ité nákladné výkony s kyfoplastikou bez náhrady tela stavca implantátom, bez dorzálnej korekcnej spondylodézy**

Diagnóza v tabuľke I06-1 a (výk. v tabuľke I06-9 alebo výk. v tabuľke I09-2) alebo výk. v tabuľke I06-10 alebo výk. v tabuľke I06-11 a výk. v tabuľke I06-12 alebo výk. v tabuľke I06-13 a výk. v tabuľke I06-14 alebo výk. v tabuľke I09-5 a výk. v tabuľke I09-1 alebo výk. v tabuľke I09-6 a PCCL > 3

**DRG I09C** **Urľ ité výkony na chrbtici s komplexnou osteosyntézou a šaľkými CC alebo s alogénnou kostnou transplantáciou alebo urľ itý nákladný výkon alebo s kyfoplastikou viac ako 2 segmentov alebo do 2 segmentov s veľmi šaľkými CC**

Výk. v tabuľke I09-6 alebo výk. v tabuľke I09-8 alebo výk. v tabuľke I09-5 alebo výk. v tabuľke I09-1 a PCCL > 3 alebo výk. v tabuľke I06-9 a PCCL > 2

**DRG I09D** **Urľ ité výkony na chrbtici s osteosyntézou pomocou medzistavcových koľíkov alebo s kyfoplastikou do 2 segmentov bez veľmi šaľkých CC alebo s náhradou tela stavca alebo pri para-/ tetraplegii**

Výk. v tabuľke I09-9 alebo VDg v tabuľke I06-2 alebo výk. v tabuľke I06-21 alebo výk. v tabuľke I09-10

**DRG I09E** **Urľ ité výkony na chrbtici bez viavnásobných komplexných výkonov, bez výkonov u deformujúcich ochorení, bez komplexnej spondylodézy, bez urľ itej osteosyntézy, bez kyfoplastiky s veľmi šaľkými alebo šaľkými CC, okrem para-/tetraplegie**



### Diagnóza I06-1

Pozri stranu 229.

### Vedľajľia diagnóza I06-2

Pozri stranu 230.

### Výkon I06-9

Pozri stranu 231.

### Výkon I09-1

| | | | |
|---|---|---|---|
| 5t69a.1 | Kyfoplastika:1stavec | 5t69a.2 | Kyfoplastika:2stavce |

### Výkon I06-10

Pozri stranu 232.

### Výkon I09-2

| | |
|---|---|
| 5t695 | Revízia po operácii chrbtice |

### Výkon I06-11

Pozri stranu 232.

### Výkon I06-12

Pozri stranu 232.

### Výkon I06-13

Pozri stranu 232.

### Výkon I06-14

Pozri stranu 232.

### Výkon I09-3

| | | | |
|---|---|---|---|
| 5a30j | Použ.stabilizač.osteosynt.mat.po plast.defektu neurál.rúry | 5t63x | Kostná náhrada na chrbtici:ostatné |
| 5t380 | Artrodéza sakroiliakálneho spojenia | 5t641.1 | Dorzálna spondylodéza:1 segment |

| | |
|---|---|
| 5t641.2 | Dorzálna spondylodéza:2 segmenty |
| 5t641.a1 | Predĺženie dorzálnej spondylodézy s použitím konektora 1 seg |
| 5t641.a2 | Predĺženie dorzálnej spondylodézy s použitím konektora 2 seg |
| 5t642.1 | Ventrálna spondylodéza:1 segment |
| 5t642.2 | Ventrálna spondylodéza:2 segmenty |
| 5t642.3 | Ventrálna spondylodéza:3 segmenty |
| 5t642.4 | Ventrálna spondylodéza:4 segmenty |
| 5t642.5 | Ventrálna spondylodéza:5 segmentov |
| 5t642.6 | Ventrálna spondylodéza:6 a viac segmentov |
| 5t643.1 | Dorzál.a ventrál.komb.spondylodéza medzi stavcami:1 segm. |
| 5t643.2 | Dorzál. a ventrál.komb.spondylodéza medzi stavcami:2 segm. |
| 5t64x | Spondylodéza:ostatné |
| 5t650.1 | Náhr.tela stavca implantátom a kompl.rek.na chrbt:1stavec |
| 5t650.2 | Náhr.tela stav.impl.a kompl.rekonštrukcia na chrbtici:2st. |
| 5t650.3 | Náhr.tela stav.impl.a kompl.rekonštrukcia na chrbtici:3st. |
| 5t650.4 | Náhr.tela stav.impl.a kompl.rekonštrukcia na chrbtici:4st. |
| 5t650.5 | Náhr.tela stav.impl.a kompl.rekonštr.na chrbtici:5 a v.st. |
| 5t651.1 | Náhr.tela stavca osobit.mat.a kompl.rek.na chrb:1st. |
| 5t651.2 | Náhr.tela stavca osobit.mat.a kompl.rek.na chrb:2st. |
| 5t651.3 | Náhr.tela stavca osobit.mat.a kompl.rek.na chrb:3st. |
| 5t651.4 | Náhr.tela stavca osobit.mat.a kompl.rek.na chrb:4st. |
| 5t651.5 | Náhr.tela stavca osobit.mat.a kompl.rek.na chrb:5 a v.st. |
| 5t651.x | Náhrada tela stavca a komplexná rek. na chrbtici, ost. |
| 5t655 | Dorzálna korekcia na chrbtici bez ventrálneho uvoľnenia |
| 5t65c | Unilater.epifyzeodéza na chrbt.s dorzál.fúziou stavca |
| 5t65d | Bilaterál.epifyzeodéza na chrbt.s dorzál.fúziou stavca |
| 5t65e.1 | Epifyzeodéza chrbt.-usmer.rastu skobami pamäť.efekt:1skoba |
| 5t65e.2 | Epifyzeodéza chrbt.-usmer.rastu skobami pamäť.efekt:2skoby |
| 5t65e.3 | Epifyzeodéza chrbt.-usmer.rastu skobami pamäť.efekt:3skoby |
| 5t65e.4 | Epifyzeodéza chrbt.-usmer.rastu skobami pamäť.efekt:4skoby |
| 5t65e.5 | Epifyzeodéza chrbt.-usmer.rastu skobami pamäť.efekt:5skôb |
| 5t65e.6 | Epifyzeodéza chrbt.-usmer.rastu skobami pamäť.efekt:6skôb |
| 5t65e.7 | Epifyzeodéza chrbt.-usmer.rastu skobami pamäť.efekt:7skôb |
| 5t65e.8 | Epifyzeodéza chrbt.-usmer.rastu skobami pamäť.efekt:8skôb |
| 5t65e.9 | Epifyzeodéza chrbt.-usmer.rastu skobami pamäť.efekt:9skôb |
| 5t65e.a | Epifyzeodéza chrbt.-usmer.rastu skobami pamäť.efekt:10skôb |
| 5t65e.b | Epifyzeodéza chrbt.-usmer.rastu skobami pamäť.efekt:11skôb |
| 5t65e.c | Epifyzeodéza chrbt.-usmer.rastu skobami pamäť.efekt:12skôb |
| 5t65e.d | Epifyzeodéza chrbt.-usmer.rastu skobami pamäť.efekt:13skôb |
| 5t65e.f | Subkutánna fixácia na chrbtici (inštrumentácia) podľa Harrin |
| 5t65f.1 | Epify. na chr. na usme. rastu tet. - sys. skrut. a šn., 1 seg. |
| 5t65f.2 | Epify. na chr. na usme. rastu tet. - sys. skrut. a šn., 2 seg. |
| 5t65f.3 | Epify. na chr. na usme. rastu tet. - sys. skrut. a šn., 3 seg. |
| 5t65f.4 | Epify. na chr. na usme. rastu tet. - sys. skrut. a šn., 4 seg. |
| 5t65f.5 | Epify. na chr. na usme. rastu tet. - sys. skrut. a šn., 5 seg. |
| 5t65f.6 | Epify. na chr. na usme. rastu tet. - sys. skrut. a šn., 6 seg. |
| 5t65f.7 | Epify. na chr. na us rastu tet. - sys. skrut. a šn., 7 a viac seg |
| 5t65h.a0 | Pred(inštrum.)korektív.spondylodéza,3-6 segm.prim.nestab. |
| 5t65h.a1 | Predná(inštrum.)korektív.spondylodéza,3-6 segm.prim.stab. |
| 5t65h.b0 | Predná(inštrum.)korektív.spondylodéza,7-10 segm.prim.nest |
| 5t65h.b1 | Predná(inštrum.)korektív.spondylodéza,7-10 segm.prim.stab |
| 5t65h.c0 | Predná(inštrum.)korektív.spondylodéza,11 a viac s.prim.nest |
| 5t65h.c1 | Predná(inštrum.)korektív.spondylodéza,11 a viac s.prim.stab |
| 5t65j.a0 | Zad.a pred.kombi.(inštr)korekt.spondylodéza,3-6 s.prim.nest |
| 5t65j.a1 | Zad.a pred.kombi.(inštr)korekt.spondylodéza,3-6 s.pr.stab |
| 5t65j.b0 | Zad.a pred.komb.(inštr)korekt.spondylodéza,7-10 s.pr.nest |
| 5t65j.b1 | Zad.a pred.komb.(inštr)korekt.spondylodéza,7-10 s.pr.stab |
| 5t65j.c0 | Zad.a pred.komb.(inštr)korekt.spondylodéza,11-viac.s.pr.nest |
| 5t65j.c1 | Zad.a pred.komb.(inštr)korekt.spondylodéza,11-viac.s.pr.stab |
| 5t667.1 | Otv.rep.chrbt(dynam.stabil):intervertebr.cage:1 segm. |
| 5t667.2 | Otv.rep.chrbt(dynam.stabil):intervertebr.cage:2 segm. |
| 5t667.3 | Otv.rep.chrbt(dynam.stabil):intervertebr.cage:3 segm. |
| 5t667.4 | Otv.rep.chrbt(dynam.stabil):intervertebr.cage:4 a v.segm |
| 5t668.1 | Otv.rep.chrbt(dynam.stabil):fixač.int.syst:1 segm. |
| 5t668.2 | Otv.rep.chrbt(dynam.stabil):fixač.int.syst:2 segm. |
| 5t668.3 | Otv.rep.chrbt(dynam.stabil):fixač.int.syst:3 segm. |
| 5t668.4 | Otv.rep.chrbt(dynam.stabil):fixač.int.syst:4 a v.segm |
| 5t668.5 | Dynamický fixatór systém skrutiek a tyčí s potrebou opakovan |
| 5t668.6 | Dynamický fixatór systém skrutiek a magnetických tyči s potr |

## Výkon I09-4

| | |
|---|---|
| 5t663.1 | Otv.rep.chrbt(dynam.stabil):ventr.sy.skrut.a dláh:1 segm. |
| 5t663.2 | Otv.rep.chrbt(dynam.stabil):ventr.sy.skrut.a dláh:2 segm. |
| 5t663.3 | Otv.rep.chrbt(dynam.stabil):ventr.sy.skrut.a dláh:3 segm. |
| 5t663.4 | Otv.rep.chrbt(dynam.stabil):ventr.sy.skrut.a dláh:4 a v.segm. |
| 5t664.1 | Otv.rep.chrbt(dynam.stabil):dorz.sy.skrut.a dláh:1 segm. |
| 5t664.2 | Otv.rep.chrbt(dynam.stabil):dorz.sy.skrut.a dláh:2 segm. |
| 5t664.3 | Otv.rep.chrbt(dynam.stabil):dorz.sy.skrut.a dláh:3 segm. |
| 5t664.4 | Otv.rep.chrbt(dynam.stabil):dorz.sy.skrut.a dláh:4 a v.segm. |
| 5t665.1 | Otv.rep.chrbt(dynam.stabil):sy.skrutiek a tyčí:1 segm. |
| 5t665.2 | Otv.rep.chrbt(dynam.stabil):sy.skrutiek a tyčí:2 segm. |
| 5t665.3 | Otv.rep.chrbt(dynam.stabil):sy.skrutiek a tyčí:3 segm. |
| 5t665.4 | Otv.rep.chrbt(dynam.stabil):sys.skrut.a tyčí:4 a v.segm. |
| 5t666.1 | Otv.rep.chrbt(dynam.stabil):háčk.dlahami:1 segm. |
| 5t666.2 | Otv.rep.chrbt(dynam.stabil):háčk.dlahami:2 segm. |
| 5t666.3 | Otv.rep.chrbt(dynam.stabil):háčk.dlahami:3 segm. |
| 5t666.4 | Otv.rep.chrbt(dynam.stabil):háčk.dlahami:4 a v.segm |
| 5t668.1 | Otv.rep.chrbt(dynam.stabil):fixač.int.syst:1 segm. |
| 5t668.2 | Otv.rep.chrbt(dynam.stabil):fixač.int.syst:2 segm. |
| 5t668.3 | Otv.rep.chrbt(dynam.stabil):fixač.int.syst:3 segm. |
| 5t668.4 | Otv.rep.chrbt(dynam.stabil):fixač.int.syst:4 a v.segm |
| 5t668.5 | Dynamický fixatór systém skrutiek a tyčí s potrebou opakovan |
| 5t668.6 | Dynamický fixatór systém skrutiek a magnetických tyči s potr |

## Výkon I09-5

| | |
|---|---|
| 5t668.1 | Otv.rep.chrbt(dynam.stabil):fixač.int.syst:1 segm. |
| 5t668.2 | Otv.rep.chrbt(dynam.stabil):fixač.int.syst:2 segm. |
| 5t668.3 | Otv.rep.chrbt(dynam.stabil):fixač.int.syst:3 segm. |
| 5t668.4 | Otv.rep.chrbt(dynam.stabil):fixač.int.syst:4 a v.segm |
| 5t668.5 | Dynamický fixatór systém skrutiek a tyčí s potrebou opakovan |
| 5t668.6 | Dynamický fixatór systém skrutiek a magnetických tyči s potr |

## Výkon I09-6

| | |
|---|---|
| 5t69a.3 | Kyfoplastika:3stavce |
| 5t69a.4 | Kyfoplastika:4 a viac stavcov. |

## Výkon I09-7

| | |
|---|---|
| 5t650.1 | Náhr.tela stavca implantátom a kompl.rek.na chrbt:1stavec |
| 5t650.2 | Náhr.tela stav.impl.a kompl.rekonštrukcia na chrbtici:2st. |
| 5t650.3 | Náhr.tela stav.impl.a kompl.rekonštrukcia na chrbtici:3st. |
| 5t650.4 | Náhr.tela stav.impl.a kompl.rekonštrukcia na chrbtici:4st. |
| 5t650.5 | Náhr.tela stav.impl.a kompl.rekonštr.na chrbtici:5 a v.st. |
| 5t65g.a0 | Dorzál.(inštrum.)korekt.spondylodéza,3-6 segm.prim.nestab. |
| 5t65g.a1 | Dorzál.(inštrum.)korekt.spondylodéza,3-6 segm.prim.stabil. |
| 5t65g.b0 | Dorzál.(inštrum.)korekt.spondylodéza,7-10 seg,prim.nest. |
| 5t65g.b1 | Dorzál.(inštrum.)korekt.spondylodéza,7-10 seg.prim.stab. |
| 5t65g.c0 | Dorzál.(inštrum.)korekt.spondylodéza,11-viac.s.prim.nest |
| 5t65g.c1 | Dorzál.(inštrum.)korekt.spondylodéza,11-viac.s.prim.stab |

### Výkon I09-8

| | | | |
|---|---|---|---|
| 5t63c‡ | Kost.náh.na chrb:použ.humán.demineral.kost.matrix | 5t63e‡ | Kost.náh.na chrb:použ.xenogén.kost.transpl. |
| 5t63d‡ | Kost.náhr.na chrb:použ.alogén.kost.transpl. | | |

### Výkon I09-9

| | | | |
|---|---|---|---|
| 5t650.1 | Náhr.tela stavca implantátom a kompl.rek.na chrbt:1stavec | 5t651.1 | Náhr.tela stavca osobit.mat.a kompl.rek.na chrb:1st. |
| 5t650.2 | Náhr.tela stav.impl.a kompl.rekonštrukcia na chrbtici:2st. | 5t651.2 | Náhr.tela stavca osobit.mat.a kompl.rek.na chrb:2st. |
| 5t650.3 | Náhr.tela stav.impl.a kompl.rekonštrukcia na chrbtici:3st. | 5t651.3 | Náhr.tela stavca osobit.mat.a kompl.rek.na chrb:3st. |
| 5t650.4 | Náhr.tela stav.impl.a kompl.rekonštrukcia na chrbtici:4st. | 5t651.4 | Náhr.tela stavca osobit.mat.a kompl.rek.na chrb:4st. |
| 5t650.5 | Náhr.tela stav.impl.a kompl.rekonštr.na chrbtici:5 a v.st. | 5t651.5 | Náhr.tela stavca osobit.mat.a kompl.rek.na chrb:5 a v.st. |

### Výkon I06-21

Pozri stranu 233.

### Výkon I09-10

| | |
|---|---|
| 5t69a.2 | Kyfoplastika:2stavce |



## ADRG I10 Iné výkony ny chrbtici

Výk. v tabuľke I10-2 alebo výk. v tabuľke I10-3 alebo výk. v tabuľke I10-4 alebo výk. v tabuľke I10-5 alebo výk. v tabuľke I10-6

### DRG I10A Určité iné výkony na chrbtici s veľmi ťažkými CC, s nákladným výkonom

(Výk. v tabuľke I10-2 alebo výk. v tabuľke I10-3 alebo výk. v tabuľke I10-4 alebo výk. v tabuľke I10-6) a PCCL > 3 a (výk. v tabuľke I10-7 alebo výk. v tabuľke I10-3)

### DRG I10B Určité iné výkony na chrbtici s veľmi ťažkými CC, bez nákladných výkonov

(Výk. v tabuľke I10-2 alebo výk. v tabuľke I10-3 alebo výk. v tabuľke I10-4 alebo výk. v tabuľke I10-6) a PCCL > 3

### DRG I10C Iné výkony na chrbtici bez veľmi ťažkých CC, s komplexným výkonom alebo halotrakciou, so zlomeninou stavca alebo pri para-/ tetraplegii

(Min. 1 výk. v tabuľke I10-8 a výk. v tabuľke I10-9 alebo výk. v tabuľke I10-6) a (VDg v tabuľke I06-2 alebo HDg v tabuľke I10-1)

### DRG I10D Iné výkony na chrbtici bez veľmi ťažkých CC, s komplexným výkonom alebo halotrakciou, bez zlomeninystavca okrem para- / tetraplegie

Min. 1 výk. v tabuľke I10-8 a výk. v tabuľke I10-9 alebo výk. v tabuľke I10-6

### DRG I10E Iné výkony na chrbtici bez veľmi ťažkých CC, bez komplexného výkonu alebo halotrakcia s mierne komplexným výkonom

Výk. v tabuľke I10-3 alebo výk. v tabuľke I10-4 alebo (výk. je v tabuľke I10-2 a nie je v tabuľke I10-10)

### DRG I10F Iné výkony na chrbtici bez veľmi ťažkých CC, bez komplexného výkonu alebo halotrakcie, mierne komplexného výkonu

### Vedľajšia diagnóza I06-2

Pozri stranu 230.

### Hlavná diagnóza I10-1

| | | | |
|---|---|---|---|
| S12.0 | Zlomenina 1.krčného stavca | S12.7 | Viaceré zlomeniny krčnej chrbtice |
| S12.1 | Zlomenina 2.krčného stavca | S22.00 | Zlomenina hrudníkového stavca,úroveň bližšie neurčená |
| S12.21 | Zlomenina 3.krčného stavca | S22.01 | Zlomenina hrudníkového stavca Th1 a Th2 |
| S12.22 | Zlomenina 4. krčného stavca | S22.02 | Zlomenina hrudníkového stavca Th3 a Th4 |
| S12.23 | Zlomenina 5. krčného stavca | S22.03 | Zlomenina hrudníkového stavca Th5 a Th6 |
| S12.24 | Zlomenina 6. krčného stavca | S22.04 | Zlomenina hrudníkového stavca Th7 a Th8 |
| S12.25 | Zlomenina 7. krčného stavca | S22.05 | Zlomenina hrudníkového stavca Th9 a Th10 |

| | |
|---|---|
| S22.06 | Zlomenina hrudníkového stavca Th11 a Th12 |
| S22.1 | Viaceré zlomeniny hrudníkovej chrbtice |
| S32.00 | Zlomenenina driekového stavca,úroveň bližšie neurčená |
| S32.01 | Zlomenina driekového stavca L1 |
| S32.02 | Zlomenina driekového stavca L2 |
| S32.03 | Zlomenina driekového stavca L3 |
| S32.04 | Zlomenina driekového stavca L4 |
| S32.05 | Zlomenina driekového stavca L5 |

## Výkon I10-2

| | |
|---|---|
| 12a20.0 | Perkutánna(ihl.)biopsia miechy |
| 12a20.1 | Perkut.(ihl.)biopsia intraspin.tk.,miech.nerv. a spin.gangl |
| 12a20.2 | Perkutánna(ihl.)biopsia miech.obalov |
| 12a20.x | Perkutánna(ihl.)biopsia ostat.intraspinálneho tkaniva |
| 13a20.0 | Biopsia s incíziou miechy |
| 13a20.1 | Biopsia s incíziou intraspinál. častí miechových nervov |
| 13a20.2 | Biopsia s incíziou obalov miechy |
| 13a20.3 | "Biopsia s inc.intraspin.tkaniva,dg.""otvorenie""miech.kanála" |
| 13a20.x | Biopsia s incíziou ostat. intraspinálneho tkaniva |
| 13t20.4 | Biopsia s incíziou chrbtice |
| 13t30.5↔ | Biopsia s incíz.v obl.kĺbov a burzy chrbtice |
| 14a30.1 | Dg peroperačná endoskopia intraspinál.priestoru |
| 14a30.x | Dg peroperačná endoskopia ostat.centrál.nerv.systému |
| 5a302 | Iné protibolestivé operačné výkony na mieche |
| 5a304.0 | Exstirpácia intramedulárneho nádoru miechy |
| 5a304.1 | Exstirpácia extradurálneho nádoru miechy |
| 5a304.2 | Exstirpácia subdurálnych lézií a nádorov miechy |
| 5a304.3 | Exstirpácia epidurálnych lézií a nádorov miechy |
| 5a307 | Dekompresia intramedulárneho nádoru miechy |
| 5a308 | Evakuácia spontánneho hematómu miechového kanála |
| 5a309 | Evakuácia epidurálneho hematómu miechového kanála |
| 5a30a | Pred./zad.rizotóm.miech.koreň./drez miech.léz.pre bolesť |
| 5a30b | Dorzálna rizotómia pre neurogénny močový mechúr |
| 5a30c | Deliberácia miechy a miechových nervov |
| 5a30d | Deliberácia miechy a miechových nervov endoskopicky |
| 5a30e.4 | Deliberácia pripútanej miechy exstirp.lipómu z mieš.kónusu |
| 5a30e.5 | Deliberácia pripútanej miechy uvoľnením jazvy jazvovit.tk. |
| 5a30e.6 | Deliberácia pripútanej miechy znesením kostného výrastku |
| 5a30e.7 | Deliberácia pripútanej miechy discíziou filum terminale |
| 5a30g | Excízia A-V malformácie miechy |
| 5a30h | Mikrochirurgická exstirpácia cievnej malformácie miechy |
| 5a30j | Použ.stabilizač.osteosynt.mat.po plast.defektu neurál.rúry |
| 5a30k | Syringomyélia s terminálnou ventrikulostómiou |
| 5a30n | Uvoľnenie filum terminale |
| 5a30o.9 | Plastika otvoreného defektu proximálnej neurálnej rúry |
| 5a30o.b | Plastika otvoreného defektu distálnej neurálnej rúry |
| 5a30p.8 | Plastika krytého defektu proximálnej neurálnej rúry |
| 5a30p.a | Plastika krytého defektu distálnej neurálnej rúry |
| 5a30r | Implantácia expanderu pred plastikou rozsiahleho defektu |
| 5a310.3 | Revízia imp.intratekálneho a/epidurálneho katétra |
| 5a310.4 | Revízia.impl.liek.pumpy na intratek./epidurál.pod.liekov |
| 5a310.5 | Revízia implantovaného podkožného rezervoára |
| 5a310.7 | Odstránenie impl.liek.pumpy na intratek.,epidurál.pod.liekov |
| 5a310.8 | Odstránenie implantovaného podkožného rezervoára |
| 5a311.00 | Impl.1 dočas.stimul.epidurál.elektródy na testovanie |
| 5a311.01 | Impl.viac dočas.stimul.epidurál.elektród na testovanie |
| 5a311.02 | Impl./vým.1 perkut.epidurál.elektr.na trv.stimul.miechy |
| 5a311.03 | Impl./vým.viac perkut.epidur.elektr. na trv.stimul.miechy |
| 5a311.04 | Impl./vým.1 chir.epidurál.elektr.na trv.stimul.miechy |
| 5a311.05 | Impl./vým.viac chir.epidurál.elektr.na trv.stimul.miechy |
| 5a311.06 | Imp.multif.elek.do epid./subarachn.pr.perkut,pulz.rádiofr.oš. |
| 5a311.1 | Impl./vým.subarachn.elektr.na stimul.pred. koreňov miechy |
| 5a311.20 | Odstránenie 1 perkut.stimulač.epidurál.elektródy |
| 5a311.21 | Odstrán.viac perkut.stimul.epidurál.elektród |
| 5a311.22 | Odstrán.1 chir.stimul.epidurál.elektródy |
| 5a311.23 | Odstrán.viac chir.stimul.epidurál.elektród |
| 5a311.24 | Odstrán.1 stimul.subarachnoideál.elektródy |
| 5a311.25 | Odstrán.viac stimul.subarachnoideál.elektród |
| 5a311.31 | Revízia 1 perkut.stimul.epidurál.elektródy |
| 5a311.32 | Revízia viac perkut.stimul.epidurál.elektód |
| 5a311.33 | Revízia 1 chir.stimul.epidurál.elektródy |
| 5a311.34 | Revízia viac chir.stimul.epidurál.elektród |
| 5a311.35 | Revízia 1 stimul.subarachnoid.elektródy |
| 5a311.36 | Revízia viac stimul.subarachnoid.elektród |
| 5a311.40 | Impl./vým.neurost.epid.stim.mie:impl/vým.elek.,1-k.p.i.sy b.d |
| 5a311.41 | Imp./vým.neurost.epid.st.mie:impl./vým.elek.,viac-k p.i.sy b.d |
| 5a311.42 | Imp/vým.neurost.epid.st.mie:impl./vým.elek.,viac-k p.i.sy.dob |
| 5a311.50 | Vým.neurost.epid.st.mie.bez potr.výmeny elek.,1-k.p.i.sy b.d. |
| 5a311.51 | Vým.neurost.epid.st.mie.bez potr.vým.elektr,viac-k p.i.sy b.d |
| 5a311.52 | Vým.neuros.epid.st.mie.bez potr.vým.elek,viac-k p.i.sy.dob. |
| 5a311.6 | Impl./vým.neurost.stim.pred.kor.miechy s im/vým.subara.el. |
| 5a311.7 | Výmena neurost stim.pred.kor.miechy bez /vým.subarach.el. |
| 5a311.8 | Revíz.imp.neurost.epidurál.stim.mie.a stim.pred.koreň.mie |
| 5a311.9 | Odstr.imp.neurost.epid.st.mie.a stim.pred.kor.miechy |
| 5a311.x | Iné operácie na mieche a miechových štruktúrach |
| 5a902.11 | Laminotómia krčnej chrbtice,1 segment |
| 5a902.12 | Laminotómia krčnej chrbtice,2 segmenty |
| 5a902.13 | Laminotómia krčnej chrbtice,viac ako 2 segmenty |
| 5a902.21 | Hemilaminektómia krčnej chrbtice,1 segment |
| 5a902.22 | Hemilaminektómia krčnej chrbtice,2 segmenty |
| 5a902.23 | Hemilaminektómia krčnej chrbtice,viac ako 2 segmenty |
| 5a902.31 | Laminektómia krčnej chrbtice,1 segment |
| 5a902.32 | Laminektómia krčnej chrbtice,2 segmenty |
| 5a902.33 | Laminektómia krčnej chrbtice,viac ako 2 segmenty |
| 5a903.11 | Laminotómia hrudnej chrbtice,1 segment |
| 5a903.12 | Laminotómia hrudnej chrbtice,2 segmenty |
| 5a903.13 | Laminotómia hrudnej chrbtice,viac ako 2 segmenty |
| 5a903.21 | Hemilaminektómia hrudnej chrbtice,1 segment |
| 5a903.22 | Hemilaminektómia hrudnej chrbtice,2 segmenty |
| 5a903.23 | Hemilaminektómia hrudnej chrbtice,viac ako 2 segmenty |
| 5a903.31 | Laminektómia hrudnej chrbtice,1 segment |
| 5a903.32 | Laminektómia hrudnej chrbtice,2 segmenty |
| 5a903.33 | Laminektómia hrudnej chrbtice,viac ako 2 segmenty |
| 5a904.11 | Laminotómia bedrovej chrbtice,1 segment |
| 5a904.12 | Laminotómia bedrovej chrbtice,2 segmenty |
| 5a904.13 | Laminotómia bedrovej chrbtice,viac ako 2 segmenty |
| 5a904.21 | Hemilaminektómia bedrovej chrbtice,1 segment |
| 5a904.22 | Hemilaminektómia bedrovej chrbtice,2 segmenty |
| 5a904.23 | Hemilaminektómia bedrovej chrbtice,viac ako 2 segmenty |
| 5a904.31 | Laminektómia bedrovej chrbtice,1 segment |
| 5a904.32 | Laminektómia bedrovej chrbtice,2 segmenty |
| 5a904.33 | Laminektómia bedrovej chrbtice,viac ako 2 segmenty |
| 5a904.41 | Flavektómia bedrovej chrbtice,1 segment |
| 5a904.42 | Flavektómia bedrovej chrbtice,2 segmenty |
| 5a904.43 | Flavektómia bedrovej chrbtice,viac ako 2 segmenty |
| 5j549 | Torakoplastika |
| 5t600 | Incízie pri chorob.zmen.kost.a kĺb.tk.chrb:debridem. |
| 5t601 | Incízie pri chorob.zmen.kost.a kĺb.tk.chrb:sekvester. |
| 5t602 | Incízie pri chorob.zmen.kost.a kĺb.tk.chrb:denerv.faciet |
| 5t603 | Incízie pri chorob.zmen.kost.a kĺb.tk.chrb:odstr.cudz.tel. |
| 5t604 | Incízie pri chorob.zmen.kost.a kĺb.tk.chrb:drenáž |
| 5t605 | Incízie pri chorob.zmen.kost.a kĺb.tk.chrb:rev.fist. |
| 5t606 | Incízie pri chorob.zmen.kost.a kĺb.tk.chrb:rev.fist.sekvestrot. |
| 5t60x | Incízie pri chorob.zmen.kost.a kĺb.tk.chrb:ostatné |
| 5t61a.1 | Excízia z poškod.medzistavc.platničky(bez ďalších op.) |
| 5t61a.2 | Exc.z poškod.medzistavc.platn.,odstr.voľného sekvestra |
| 5t61a.3 | Exc.z poškod.medzistavc.plat. s radikulár.dekompresiou |
| 5t61a.4 | Exc.z poškod.extraforaminál.ulož.medzistavc.platničky |
| 5t61b.1 | Perkut.exc.z poškod.medzistavc.platničky bez esk |
| 5t61b.2 | Perkut.exc.z poškod.medzistavc.platničky s esk |
| 5t61c.1 | Reoperácia medzistavcovej platničky pri recidíve |
| 5t61c.2 | Reoperácia medzistavc.platn.s radikulolýzou pri recidíve |
| 5t61c.3 | Revíz.OP medzistavc.plat.pre poop.kompl.v rane(hem., inf) |
| 5t61d | Perkutánna redukcia objemu platničky |
| 5t61x | Ost.OP z poškodenej medzistavcovej platničky |
| 5t620 | Excízia spondylofytu (osteofytu) |

| | |
|---|---|
| 5t621 | Parciálna excízia tela stavca chrbtice |
| 5t622 | Totálna excízia tela stavca chrbtice |
| 5t623 | Resekcia Dens epistrophei pošk.kost.a kĺb.tkaniva chrbtice |
| 5t625 | Totálna artrektómia |
| 5t626 | Foraminektómia |
| 5t627 | Exc.z pošk.kost.a kĺb.tkan.viac.segm.stavcov a nalieh.štrukt |
| 5t628 | Exc.z pošk.kost.a kĺb.tkan.stavc.oblúka |
| 5t629 | Exc.z pošk.kost.a kĺb.tkan.chrb:stav.oblúk a nalieh.štr. |
| 5t62x | Exc.z pošk.kost.a kĺb.tkan.chrb:ostatné |
| 5t63x | Kostná náhrada na chrbtici:ostatné |
| 5t660.1 | Otv.rep.chrbt(dynam.stabil):drôt.serkláž:1 segm. |
| 5t660.2 | Otv.rep.chrbt(dynam.stabil):drôt.serkláž:2 segm. |
| 5t660.3 | Otv.rep.chrbt(dynam.stabil):drôt.serkláž:3 segm. |
| 5t660.4 | Otv.rep.chrbt(dynam.stabil):drôt.serkláž:4 a v.segm. |
| 5t661.1 | Otv.rep.chrbt(dynam.stabil):skrutkou:1 segm. |
| 5t661.2 | Otv.rep.chrbt(dynam.stabil):skrutkou:2 segm. |
| 5t661.3 | Otv.rep.chrbt(dynam.stabil):skrutkou:3 segm. |
| 5t661.4 | Otv.rep.chrbt(dynam.stabil):skrutkou:4 a v.segm. |
| 5t662.1 | Otv.rep.chrbt(dynam.stabil):skobou:1 segm. |
| 5t662.2 | Otv.rep.chrbt(dynam.stabil):skobou:2 segm. |
| 5t662.3 | Otv.rep.chrbt(dynam.stabil):skobou:3 segm. |
| 5t662.4 | Otv.rep.chrbt(dynam.stabil):skobou:4 a v.segm. |
| 5t663.1 | Otv.rep.chrbt(dynam.stabil):ventr.sy.skrut.a dláh:1 segm. |
| 5t663.2 | Otv.rep.chrbt(dynam.stabil):ventr.sy.skrut.a dláh:2 segm. |
| 5t663.3 | Otv.rep.chrbt(dynam.stabil):ventr.sy.skrut.a dláh:3 segm. |
| 5t663.4 | Otv.rep.chrbt(dynam.stabil):ventr.sy.skrut.a dláh:4 a v.segm. |
| 5t664.1 | Otv.rep.chrbt(dynam.stabil):dorz.sy.skrut.a dláh:1 segm. |
| 5t664.2 | Otv.rep.chrbt(dynam.stabil):dorz.sy.skrut.a dláh:2 segm. |
| 5t664.3 | Otv.rep.chrbt(dynam.stabil):dorz.sy.skrut.a dláh:3 segm. |
| 5t664.4 | Otv.rep.chrbt(dynam.stabil):dorz.sy.skrut.a dláh:4 a v.segm. |
| 5t665.1 | Otv.rep.chrbt(dynam.stabil):sy.skrutiek a tyčí:1 segm. |
| 5t665.2 | Otv.rep.chrbt(dynam.stabil):sy.skrutiek a tyčí:2 segm. |
| 5t665.3 | Otv.rep.chrbt(dynam.stabil):sy.skrutiek a tyčí:3 segm. |
| 5t665.4 | Otv.rep.chrbt(dynam.stabil):sys.skrut.a tyčí:4 a v.segm. |
| 5t666.1 | Otv.rep.chrbt(dynam.stabil):háčk.dlahami:1 segm. |
| 5t666.2 | Otv.rep.chrbt(dynam.stabil):háčk.dlahami:2 segm. |
| 5t666.3 | Otv.rep.chrbt(dynam.stabil):háčk.dlahami:3 segm. |
| 5t666.4 | Otv.rep.chrbt(dynam.stabil):háčk.dlahami:4 a v.segm |
| 5t667.1 | Otv.rep.chrbt(dynam.stabil):intervertebr.cage:1 segm. |
| 5t667.2 | Otv.rep.chrbt(dynam.stabil):intervertebr.cage:2 segm. |
| 5t667.3 | Otv.rep.chrbt(dynam.stabil):intervertebr.cage:3 segm. |
| 5t667.4 | Otv.rep.chrbt(dynam.stabil):intervertebr.cage:4 a v.segm |
| 5t668.1 | Otv.rep.chrbt(dynam.stabil):fixač.int.syst:1 segm. |
| 5t668.2 | Otv.rep.chrbt(dynam.stabil):fixač.int.syst:2 segm. |
| 5t668.3 | Otv.rep.chrbt(dynam.stabil):fixač.int.syst:3 segm. |
| 5t668.4 | Otv.rep.chrbt(dynam.stabil):fixač.int.syst:4 a v.segm |
| 5t668.5 | Dynamický fixatór systém skrutiek a tyčí s potrebou opakovan |
| 5t668.6 | Dynamický fixatór systém skrutiek a magnetických tyči s potr |
| 5t66x.1 | Otv.rep.chrbt(dynam.stabil):ost:1 segment |
| 5t66x.2 | Otv.rep.chrbt(dynam.stabil):ost:2 segm. |
| 5t66x.3 | Otv.rep.chrbt(dynam.stabil):ost:3 segm. |
| 5t66x.4 | Otv.rep.chrbt(dynam.stabil):ost:4 a v.segm |
| 5t692 | Revízia náhrady medzistavcovej platničky (bez výmeny) |
| 5t694 | Odstránenie endoprotézy medzistavcovej platničky |
| 5t695 | Revízia po operácii chrbtice |
| 5t696.1 | Dekompresia miešneho kanála uvoľnením kosti:1 segment |
| 5t696.2 | Dekompresia miešneho kanála uvoľnením kosti:2 segmenty |
| 5t696.3 | Dekompresia miešneho kanála uvoľnením kosti:3 segmenty |
| 5t696.4 | Dekompresia mieš.kanála uvoľnením kosti:4 a viac segm. |
| 5t697 | Uvoľnenie mieš.kanála po korekcii deformít v prvom sedení |
| 5t698 | Kompex.kombi.ventr.a dorz.rekonšt.chrbt.s fúziou(360st.) |
| 5t699.1 | Vertebroplastika:1stavec |
| 5t699.2 | Vertebroplastika:2stavce |
| 5t699.3 | Vertebroplastika:3stavce |
| 5t699.4 | Vertebroplastika:4 a viac stavcov |
| 5t69d.1 | Odstr.medzitŕň.rozvierača z chrbtice:1 segm. |
| 5t69d.2 | Odstr.medzitŕň.rozvierača z chrbtice:2 segm. |
| 5t69d.3 | Odstr.medzitŕň.rozvierača z chrbtice:3 a v.segm. |
| 5t69e | Odobr.chondrocyt.z chrbtice na kultiváciu ako samost.zákrok |
| 5t69f.1 | Impl.in vitro vypest.tk.kult.do medzist.platničky:1seg. |
| 5t69f.2 | Impl.in vitro vypest.tk.kult.do medzist.platničky:2seg. |
| 5t69f.3 | Impl.in vitro vypest.tk.kult.do medzist.platničky:3 a viac seg. |
| 5t69x.1 | Iné operácie na chrbtici, HALO fixácia |
| 5t69x.x | Iné operácie na chrbtici, ostatné |
| 8f606.4 | RF ablácia stavca transpedikulárnym prístupom |

## Výkon I10-3

| | |
|---|---|
| 5v142.a‡ | Rad.a rozs.odstr.chor.tk.na k.a podk.s pr.uz.rany:hrud.st,chrb. |

## Výkon I10-4

| | |
|---|---|
| 5t624 | Parciálna artrektómia |

## Výkon I10-5

| | |
|---|---|
| 5t69b.1 | Impl.medzitŕňového rozvierača na chrbtici:1 segment |
| 5t69b.2 | Impl.medzitŕňového rozvierača na chrbtici:2 segm. |
| 5t69b.3 | Impl.medzitŕňového rozvierača na chrbtici:3 a viac segm. |
| 5t69c.1 | Vým.medzitŕň.rozvierača na chrbtici:1 segm. |
| 5t69c.2 | Vým.medzitŕň.rozvierača na chrbtici:2 segm. |
| 5t69c.3 | Vým.medzitŕň.rozvierača na chrbtici:3 a v.segm. |

## Výkon I10-6

| | |
|---|---|
| 5a30f | Impl.liek.pumpy na intratekál.aplik.liečiva do miech.kanála |
| 5a310.10 | Impl.liek.pumpy intrat/epidurál.pod.liek:l.pum.s konš.priet. |
| 5a310.11 | Impl.liek.pump.intratek/epidurál.pod.liek:progr.liek.pumpa |
| 5a310.2 | Vytvorenie podkožného rezervoára |

## Výkon I10-7

| | |
|---|---|
| 12a20.0 | Perkutánna(ihl.)biopsia miechy |
| 12a20.1 | Perkut.(ihl.)biopsia intraspin.tk.,miech.nerv. a spin.gangl |
| 12a20.2 | Perkutánna(ihl.)biopsia miech.obalov |
| 12a20.x | Perkutánna(ihl.)biopsia ostat.intraspinálneho tkaniva |
| 13a20.0 | Biopsia s incíziou miechy |
| 13a20.1 | Biopsia s incíziou intraspinál. častí miechových nervov |
| 13a20.2 | Biopsia s incíziou obalov miechy |
| 13a20.3 | "Biopsia s inc.intraspin.tkaniva,dg.""otvorenie""miech.kanála" |
| 13a20.x | Biopsia s incíziou ostat. intraspinálneho tkaniva |
| 13t20.4 | Biopsia s incíziou chrbtice |
| 13t30.5↔ | Biopsia s incíz.v obl.kĺbov a burzy chrbtice |
| 14a30.1 | Dg peroperačná endoskopia intraspinál.priestoru |
| 14a30.x | Dg peroperačná endoskopia ostat.centrál.nerv.systému |
| 5a302 | Iné protibolestivé operačné výkony na mieche |
| 5a304.0 | Exstirpácia intramedulárneho nádoru miechy |
| 5a304.1 | Exstirpácia extradurálneho nádoru miechy |
| 5a304.2 | Exstirpácia subdurálnych lézií a nádorov miechy |
| 5a304.3 | Exstirpácia epidurálnych lézií a nádorov miechy |
| 5a307 | Dekompresia intramedulárneho nádoru miechy |
| 5a308 | Evakuácia spontánneho hematómu miechového kanála |

| | |
|---|---|
| 5a309 | Evakuácia epidurálneho hematómu miechového kanála |
| 5a30a | Pred./zad.rizotóm.miech.koreň./drez miech.léz.pre bolesť |
| 5a30b | Dorzálna rizotómia pre neurogénny močový mechúr |
| 5a30c | Deliberácia miechy a miechových nervov |
| 5a30d | Deliberácia miechy a miechových nervov endoskopicky |
| 5a30e.4 | Deliberácia pripútanej miechy exstirp.lipómu z mieš.kónusu |
| 5a30e.5 | Deliberácia pripútanej miechy uvoľnením jazvy jazvovit.tk. |
| 5a30e.6 | Deliberácia pripútanej miechy znesením kostného výrastku |
| 5a30e.7 | Deliberácia pripútanej miechy discíziou filum terminale |
| 5a30g | Excízia A-V malformácie miechy |
| 5a30h | Mikrochirurgická exstirpácia cievnej malformácie miechy |
| 5a30j | Použ.stabilizač.osteosynt.mat.po plast.defektu neurál.rúry |
| 5a30k | Syringomyélia s terminálnou ventrikulostómiou |
| 5a30n | Uvoľnenie filum terminale |
| 5a30o.9 | Plastika otvoreného defektu proximálnej neurálnej rúry |
| 5a30o.b | Plastika otvoreného defektu distálnej neurálnej rúry |
| 5a30p.8 | Plastika krytého defektu proximálnej neurálnej rúry |
| 5a30p.a | Plastika krytého defektu distálnej neurálnej rúry |
| 5a30r | Implantácia expanderu pred plastikou rozsiahleho defektu |
| 5a310.3 | Revízia imp.intratekálneho a/epidurálneho katétra |
| 5a310.4 | Revízia.impl.liek.pumpy na intratek./epidurál.pod.liekov |
| 5a310.5 | Revízia implantovaného podkožného rezervoára |
| 5a310.7 | Odstránenie impl.liek.pumpy na intratek.,epidurál.pod.liekov |
| 5a310.8 | Odstránenie implantovaného podkožného rezervoára |
| 5a311.00 | Impl.1 dočas.stimul.epidurál.elektródy na testovanie |
| 5a311.01 | Impl.viac dočas.stimul.epidurál.elektród na testovanie |
| 5a311.02 | Impl./vým.1 perkut.epidurál.elektr.na trv.stimul.miechy |
| 5a311.03 | Impl./vým.viac perkut.epidur.elektr. na trv.stimul.miechy |
| 5a311.04 | Impl./vým.1 chir.epidurál.elektr.na trv.stimul.miechy |
| 5a311.05 | Impl./vým.viac chir.epidurál.elektr.na trv.stimul.miechy |
| 5a311.06 | Imp.multif.elek.do epid./subarachn.pr.perkut,pulz.rádiofr.oš. |
| 5a311.1 | Impl./vým.subarachn.elektr.na stimul.pred. koreňov miechy |
| 5a311.20 | Odstránenie 1 perkut.stimulač.epidurál.elektródy |
| 5a311.21 | Odstrán.viac perkut.stimul.epidurál.elektród |
| 5a311.22 | Odstrán.1 chir.stimul.epidurál.elektródy |
| 5a311.23 | Odstrán.viac chir.stimul.epidurál.elektród |
| 5a311.24 | Odstrán.1 stimul.subarachnoideál.elektródy |
| 5a311.25 | Odstrán.viac stimul.subarachnoideál.elektród |
| 5a311.31 | Revízia 1 perkut.stimul.epidurál.elektródy |
| 5a311.32 | Revízia viac perkut.stimul.epidurál.elektód |
| 5a311.33 | Revízia 1 chir.stimul.epidurál.elektródy |
| 5a311.34 | Revízia viac chir.stimul.epidurál.elektród |
| 5a311.35 | Revízia 1 stimul.subarachnoid.elektródy |
| 5a311.36 | Revízia viac stimul.subarachnoid.elektród |
| 5a311.40 | Impl./vým.neurost.epid.stim.mie:impl/vým.elek.,1-k.p.i.sy b.d |
| 5a311.41 | Imp./vým.neurost.epid.st.mie:impl./vým.elek.,viac-k p.i.sy b.d |
| 5a311.42 | Imp/vým.neurost.epid.st.mie:impl./vým.elek.,viac-k p.i.sy.dob |
| 5a311.50 | Vým.neurost.epid.st.mie.bez potr.výmeny elek.,1-k.p.i.sy b.d. |
| 5a311.51 | Vým.neurost.epid.st.mie.bez potr.vým.elektr,viac-k p.i.sy b.d |
| 5a311.52 | Vým.neuros.epid.st.mie.bez potr.vým.elek,viac-k p.i.sy.dob. |
| 5a311.6 | Impl./vým.neurost.stim.pred.kor.miechy s im/vým.subara.el. |
| 5a311.7 | Výmena neurost stim.pred.kor.miechy bez /vým.subarach.el. |
| 5a311.8 | Revíz.imp.neurost.epidurál.stim.mie.a stim.pred.koreň.mie |
| 5a311.9 | Odstr.imp.neurost.epid.st.mie.a stim.pred.kor.miechy |
| 5a311.x | Iné operácie na mieche a miechových štruktúrach |
| 5a902.11 | Laminotómia krčnej chrbtice,1 segment |
| 5a902.12 | Laminotómia krčnej chrbtice,2 segmenty |
| 5a902.13 | Laminotómia krčnej chrbtice,viac ako 2 segmenty |
| 5a902.21 | Hemilaminektómia krčnej chrbtice,1 segment |
| 5a902.22 | Hemilaminektómia krčnej chrbtice,2 segmenty |
| 5a902.23 | Hemilaminektómia krčnej chrbtice,viac ako 2 segmenty |
| 5a902.31 | Laminektómia krčnej chrbtice,1 segment |
| 5a902.32 | Laminektómia krčnej chrbtice,2 segmenty |
| 5a902.33 | Laminektómia krčnej chrbtice,viac ako 2 segmenty |
| 5a903.11 | Laminotómia hrudnej chrbtice,1 segment |
| 5a903.12 | Laminotómia hrudnej chrbtice,2 segmenty |
| 5a903.13 | Laminotómia hrudnej chrbtice,viac ako 2 segmenty |
| 5a903.21 | Hemilaminektómia hrudnej chrbtice,1 segment |
| 5a903.22 | Hemilaminektómia hrudnej chrbtice,2 segmenty |
| 5a903.23 | Hemilaminektómia hrudnej chrbtice,viac ako 2 segmenty |
| 5a903.31 | Laminektómia hrudnej chrbtice,1 segment |
| 5a903.32 | Laminektómia hrudnej chrbtice,2 segmenty |
| 5a903.33 | Laminektómia hrudnej chrbtice,viac ako 2 segmenty |
| 5a904.11 | Laminotómia bedrovej chrbtice,1 segment |
| 5a904.12 | Laminotómia bedrovej chrbtice,2 segmenty |
| 5a904.13 | Laminotómia bedrovej chrbtice,viac ako 2 segmenty |
| 5a904.21 | Hemilaminektómia bedrovej chrbtice,1 segment |
| 5a904.22 | Hemilaminektómia bedrovej chrbtice,2 segmenty |
| 5a904.23 | Hemilaminektómia bedrovej chrbtice,viac ako 2 segmenty |
| 5a904.31 | Laminektómia bedrovej chrbtice,1 segment |
| 5a904.32 | Laminektómia bedrovej chrbtice,2 segmenty |
| 5a904.33 | Laminektómia bedrovej chrbtice,viac ako 2 segmenty |
| 5a904.41 | Flavektómia bedrovej chrbtice,1 segment |
| 5a904.42 | Flavektómia bedrovej chrbtice,2 segmenty |
| 5a904.43 | Flavektómia bedrovej chrbtice,viac ako 2 segmenty |
| 5j549 | Torakoplastika |
| 5t600 | Incízie pri chorob.zmen.kost.a kĺb.tk.chrb:debridem. |
| 5t601 | Incízie pri chorob.zmen.kost.a kĺb.tk.chrb:sekvester. |
| 5t602 | Incízie pri chorob.zmen.kost.a kĺb.tk.chrb:denerv.faciet |
| 5t603 | Incízie pri chorob.zmen.kost.a kĺb.tk.chrb:odstr.cudz.tel. |
| 5t604 | Incízie pri chorob.zmen.kost.a kĺb.tk.chrb:drenáž |
| 5t605 | Incízie pri chorob.zmen.kost.a kĺb.tk.chrb:rev.fist. |
| 5t606 | Incízie pri chorob.zmen.kost.a kĺb.tk.chrb:rev.fist.sekvestrot. |
| 5t60x | Incízie pri chorob.zmen.kost.a kĺb.tk.chrb:ostatné |
| 5t61a.1 | Excízia z poškod.medzistavc.platničky(bez ďalších op.) |
| 5t61a.2 | Exc.z poškod.medzistavc.platn.,odstr.voľného sekvestra |
| 5t61a.3 | Exc.z poškod.medzistavc.plat. s radikulár.dekompresiou |
| 5t61a.4 | Exc.z poškod.extraforaminál.ulož.medzistavc.platničky |
| 5t61b.1 | Perkut.exc.z poškod.medzistavc.platničky bez esk |
| 5t61b.2 | Perkut.exc.z poškod.medzistavc.platničky s esk |
| 5t61c.1 | Reoperácia medzistavcovej platničky pri recidíve |
| 5t61c.2 | Reoperácia medzistavc.platn.s radikulolýzou pri recidíve |
| 5t61c.3 | Revíz.OP medzistavc.plat.pre poop.kompl.v rane(hem., inf) |
| 5t61d | Perkutánna redukcia objemu platničky |
| 5t61x | Ost.OP z poškodenej medzistavcovej platničky |
| 5t620 | Excízia spondylofytu (osteofytu) |
| 5t621 | Parciálna excízia tela stavca chrbtice |
| 5t622 | Totálna excízia tela stavca chrbtice |
| 5t623 | Resekcia Dens epistrophei pošk.kost.a kĺb.tkaniva chrbtice |
| 5t624 | Parciálna artrektómia |
| 5t625 | Totálna artrektómia |
| 5t626 | Foraminektómia |
| 5t627 | Exc.z pošk.kost.a kĺb.tkan.viac.segm.stavcov a nalieh.štrukt |
| 5t628 | Exc.z pošk.kost.a kĺb.tkan.stavc.oblúka |
| 5t629 | Exc.z pošk.kost.a kĺb.tkan.chrb:stav.oblúk a nalieh.štr. |
| 5t62x | Exc.z pošk.kost.a kĺb.tkan.chrb:ostatné |
| 5t63x | Kostná náhrada na chrbtici:ostatné |
| 5t660.1 | Otv.rep.chrbt(dynam.stabil):drôt.serkláž:1 segm. |
| 5t660.2 | Otv.rep.chrbt(dynam.stabil):drôt.serkláž:2 segm. |
| 5t660.3 | Otv.rep.chrbt(dynam.stabil):drôt.serkláž:3 segm. |
| 5t660.4 | Otv.rep.chrbt(dynam.stabil):drôt.serkláž:4 a v.segm. |
| 5t661.1 | Otv.rep.chrbt(dynam.stabil):skrutkou:1 segm. |
| 5t661.2 | Otv.rep.chrbt(dynam.stabil):skrutkou:2 segm. |
| 5t661.3 | Otv.rep.chrbt(dynam.stabil):skrutkou:3 segm. |
| 5t661.4 | Otv.rep.chrbt(dynam.stabil):skrutkou:4 a v.segm. |
| 5t662.1 | Otv.rep.chrbt(dynam.stabil):skobou:1 segm. |
| 5t662.2 | Otv.rep.chrbt(dynam.stabil):skobou:2 segm. |
| 5t662.3 | Otv.rep.chrbt(dynam.stabil):skobou:3 segm. |
| 5t662.4 | Otv.rep.chrbt(dynam.stabil):skobou:4 a v.segm. |
| 5t663.1 | Otv.rep.chrbt(dynam.stabil):ventr.sy.skrut.a dláh:1 segm. |
| 5t663.2 | Otv.rep.chrbt(dynam.stabil):ventr.sy.skrut.a dláh:2 segm. |
| 5t663.3 | Otv.rep.chrbt(dynam.stabil):ventr.sy.skrut.a dláh:3 segm. |
| 5t663.4 | Otv.rep.chrbt(dynam.stabil):ventr.sy.skrut.a dláh:4 a v.segm. |
| 5t664.1 | Otv.rep.chrbt(dynam.stabil):dorz.sy.skrut.a dláh:1 segm. |
| 5t664.2 | Otv.rep.chrbt(dynam.stabil):dorz.sy.skrut.a dláh:2 segm. |
| 5t664.3 | Otv.rep.chrbt(dynam.stabil):dorz.sy.skrut.a dláh:3 segm. |
| 5t664.4 | Otv.rep.chrbt(dynam.stabil):dorz.sy.skrut.a dláh:4 a v.segm. |
| 5t665.1 | Otv.rep.chrbt(dynam.stabil):sy.skrutiek a tyčí:1 segm. |
| 5t665.2 | Otv.rep.chrbt(dynam.stabil):sy.skrutiek a tyčí:2 segm. |
| 5t665.3 | Otv.rep.chrbt(dynam.stabil):sy.skrutiek a tyčí:3 segm. |

| | |
|---|---|
| 5t665.4 | Otv.rep.chrbt(dynam.stabil):sys.skrut.a tyčí:4 a v.segm. |
| 5t666.1 | Otv.rep.chrbt(dynam.stabil):háčk.dlahami:1 segm. |
| 5t666.2 | Otv.rep.chrbt(dynam.stabil):háčk.dlahami:2 segm. |
| 5t666.3 | Otv.rep.chrbt(dynam.stabil):háčk.dlahami:3 segm. |
| 5t666.4 | Otv.rep.chrbt(dynam.stabil):háčk.dlahami:4 a v.segm |
| 5t667.1 | Otv.rep.chrbt(dynam.stabil):intervertebr.cage:1 segm. |
| 5t667.2 | Otv.rep.chrbt(dynam.stabil):intervertebr.cage:2 segm. |
| 5t667.3 | Otv.rep.chrbt(dynam.stabil):intervertebr.cage:3 segm. |
| 5t667.4 | Otv.rep.chrbt(dynam.stabil):intervertebr.cage:4 a v.segm |
| 5t668.1 | Otv.rep.chrbt(dynam.stabil):fixač.int.syst:1 segm. |
| 5t668.2 | Otv.rep.chrbt(dynam.stabil):fixač.int.syst:2 segm. |
| 5t668.3 | Otv.rep.chrbt(dynam.stabil):fixač.int.syst:3 segm. |
| 5t668.4 | Otv.rep.chrbt(dynam.stabil):fixač.int.syst:4 a v.segm |
| 5t668.5 | Dynamický fixatór systém skrutiek a tyčí s potrebou opakovan |
| 5t668.6 | Dynamický fixatór systém skrutiek a magnetických tyči s potr |
| 5t66x.1 | Otv.rep.chrbt(dynam.stabil):ost:1 segment |
| 5t66x.2 | Otv.rep.chrbt(dynam.stabil):ost:2 segm. |
| 5t66x.3 | Otv.rep.chrbt(dynam.stabil):ost:3 segm. |
| 5t66x.4 | Otv.rep.chrbt(dynam.stabil):ost:4 a v.segm |
| 5t692 | Revízia náhrady medzistavcovej platničky (bez výmeny) |
| 5t694 | Odstránenie endoprotézy medzistavcovej platničky |
| 5t695 | Revízia po operácii chrbtice |
| 5t696.1 | Dekompresia miešneho kanála uvoľnením kosti:1 segment |
| 5t696.2 | Dekompresia miešneho kanála uvoľnením kosti:2 segmenty |
| 5t696.3 | Dekompresia miešneho kanála uvoľnením kosti:3 segmenty |
| 5t696.4 | Dekompresia mieš.kanála uvoľnením kosti:4 a viac segm. |
| 5t697 | Uvoľnenie mieš.kanála po korekcii deformít v prvom sedení |
| 5t698 | Kompex.kombi.ventr.a dorz.rekonšt.chrbt.s fúziou(360st.) |
| 5t69d.1 | Odstr.medzitŕň.rozvierača z chrbtice:1 segm. |
| 5t69d.2 | Odstr.medzitŕň.rozvierača z chrbtice:2 segm. |
| 5t69d.3 | Odstr.medzitŕň.rozvierača z chrbtice:3 a v.segm. |
| 5t69e | Odobr.chondrocyt.z chrbtice na kultiváciu ako samost.zákrok |
| 5t69f.1 | Impl.in vitro vypest.tk.kult.do medzist.platničky:1seg. |
| 5t69f.2 | Impl.in vitro vypest.tk.kult.do medzist.platničky:2seg. |
| 5t69f.3 | Impl.in vitro vypest.tk.kult.do medzist.platničky:3 a viac seg. |
| 5t69x.1 | Iné operácie na chrbtici, HALO fixácia |
| 5t69x.x | Iné operácie na chrbtici, ostatné |
| 8f606.4 | RF ablácia stavca transpedikulárnym prístupom |

## Výkon I10-8

| | |
|---|---|
| 12a20.0 | Perkutánna(ihl.)biopsia miechy |
| 12a20.1 | Perkut.(ihl.)biopsia intraspin.tk.,miech.nerv. a spin.gangl |
| 12a20.2 | Perkutánna(ihl.)biopsia miech.obalov |
| 12a20.x | Perkutánna(ihl.)biopsia ostat.intraspinálneho tkaniva |
| 13a20.0 | Biopsia s incíziou miechy |
| 13a20.1 | Biopsia s incíziou intraspinál. častí miechových nervov |
| 13a20.2 | Biopsia s incíziou obalov miechy |
| 13a20.3 | "Biopsia s inc.intraspin.tkaniva,dg.""otvorenie""miech.kanála" |
| 13a20.x | Biopsia s incíziou ostat. intraspinálneho tkaniva |
| 13t20.4 | Biopsia s incíziou chrbtice |
| 13t30.5↔ | Biopsia s incíz.v obl.kĺbov a burzy chrbtice |
| 14a30.1 | Dg peroperačná endoskopia intraspinál.priestoru |
| 14a30.x | Dg peroperačná endoskopia ostat.centrál.nerv.systému |
| 5a302 | Iné protibolestivé operačné výkony na mieche |
| 5a304.0 | Exstirpácia intramedulárneho nádoru miechy |
| 5a304.1 | Exstirpácia extradurálneho nádoru miechy |
| 5a304.2 | Exstirpácia subdurálnych lézií a nádorov miechy |
| 5a304.3 | Exstirpácia epidurálnych lézií a nádorov miechy |
| 5a307 | Dekompresia intramedulárneho nádoru miechy |
| 5a308 | Evakuácia spontánneho hematómu miechového kanála |
| 5a309 | Evakuácia epidurálneho hematómu miechového kanála |
| 5a30a | Pred./zad.rizotóm.miech.koreň./drez miech.léz.pre bolesť |
| 5a30b | Dorzálna rizotómia pre neurogénny močový mechúr |
| 5a30c | Deliberácia miechy a miechových nervov |
| 5a30d | Deliberácia miechy a miechových nervov endoskopicky |
| 5a30e.4 | Deliberácia pripútanej miechy exstirp.lipómu z mieš.kónusu |
| 5a30e.5 | Deliberácia pripútanej miechy uvoľnením jazvy jazvovit.tk. |
| 5a30e.6 | Deliberácia pripútanej miechy znesením kostného výrastku |
| 5a30e.7 | Deliberácia pripútanej miechy discíziou filum terminale |
| 5a30g | Excízia A-V malformácie miechy |
| 5a30h | Mikrochirurgická exstirpácia cievnej malformácie miechy |
| 5a30j | Použ.stabilizač.osteosynt.mat.po plast.defektu neurál.rúry |
| 5a30k | Syringomyélia s terminálnou ventrikulostómiou |
| 5a30n | Uvoľnenie filum terminale |
| 5a30o.9 | Plastika otvoreného defektu proximálnej neurálnej rúry |
| 5a30o.b | Plastika otvoreného defektu distálnej neurálnej rúry |
| 5a30p.8 | Plastika krytého defektu proximálnej neurálnej rúry |
| 5a30p.a | Plastika krytého defektu distálnej neurálnej rúry |
| 5a30r | Implantácia expanderu pred plastikou rozsiahleho defektu |
| 5a310.3 | Revízia imp.intratekálneho a/epidurálneho katétra |
| 5a310.4 | Revízia.impl.liek.pumpy na intratek./epidurál.pod.liekov |
| 5a310.5 | Revízia implantovaného podkožného rezervoára |
| 5a310.7 | Odstránenie impl.liek.pumpy na intratek.,epidurál.pod.liekov |
| 5a310.8 | Odstránenie implantovaného podkožného rezervoára |
| 5a311.00 | Impl.1 dočas.stimul.epidurál.elektródy na testovanie |
| 5a311.01 | Impl.viac dočas.stimul.epidurál.elektród na testovanie |
| 5a311.02 | Impl./vým.1 perkut.epidurál.elektr.na trv.stimul.miechy |
| 5a311.03 | Impl./vým.viac perkut.epidur.elektr. na trv.stimul.miechy |
| 5a311.04 | Impl./vým.1 chir.epidurál.elektr.na trv.stimul.miechy |
| 5a311.05 | Impl./vým.viac chir.epidurál.elektr.na trv.stimul.miechy |
| 5a311.06 | Imp.multif.elek.do epid./subarachn.pr.perkut,pulz.rádiofr.oš. |
| 5a311.1 | Impl./vým.subarachn.elektr.na stimul.pred. koreňov miechy |
| 5a311.20 | Odstránenie 1 perkut.stimulač.epidurál.elektródy |
| 5a311.21 | Odstrán.viac perkut.stimul.epidurál.elektród |
| 5a311.22 | Odstrán.1 chir.stimul.epidurál.elektródy |
| 5a311.23 | Odstrán.viac chir.stimul.epidurál.elektród |
| 5a311.24 | Odstrán.1 stimul.subarachnoideál.elektródy |
| 5a311.25 | Odstrán.viac stimul.subarachnoideál.elektród |
| 5a311.31 | Revízia 1 perkut.stimul.epidurál.elektródy |
| 5a311.32 | Revízia viac perkut.stimul.epidurál.elektód |
| 5a311.33 | Revízia 1 chir.stimul.epidurál.elektródy |
| 5a311.34 | Revízia viac chir.stimul.epidurál.elektród |
| 5a311.35 | Revízia 1 stimul.subarachnoid.elektródy |
| 5a311.36 | Revízia viac stimul.subarachnoid.elektród |
| 5a311.40 | Impl./vým.neurost.epid.stim.mie:impl/vým.elek.,1-k.p.i.sy b.d |
| 5a311.41 | Imp./vým.neurost.epid.st.mie:impl./vým.elek.,viac-k p.i.sy b.d |
| 5a311.42 | Imp/vým.neurost.epid.st.mie:impl./vým.elek.,viac-k p.i.sy.dob |
| 5a311.50 | Vým.neurost.epid.st.mie.bez potr.výmeny elek.,1-k.p.i.sy b.d. |
| 5a311.51 | Vým.neurost.epid.st.mie.bez potr.vým.elektr,viac-k p.i.sy b.d |
| 5a311.52 | Vým.neuros.epid.st.mie.bez potr.vým.elek,viac-k p.i.sy.dob. |
| 5a311.6 | Impl./vým.neurost.stim.pred.kor.miechy s im/vým.subara.el. |
| 5a311.7 | Výmena neurost stim.pred.kor.miechy bez /vým.subarach.el. |
| 5a311.8 | Revíz.imp.neurost.epidurál.stim.mie.a stim.pred.koreň.mie |
| 5a311.9 | Odstr.imp.neurost.epid.st.mie.a stim.pred.kor.miechy |
| 5a311.x | Iné operácie na mieche a miechových štruktúrach |
| 5a902.11 | Laminotómia krčnej chrbtice,1 segment |
| 5a902.12 | Laminotómia krčnej chrbtice,2 segmenty |
| 5a902.13 | Laminotómia krčnej chrbtice,viac ako 2 segmenty |
| 5a902.21 | Hemilaminektómia krčnej chrbtice,1 segment |
| 5a902.22 | Hemilaminektómia krčnej chrbtice,2 segmenty |
| 5a902.23 | Hemilaminektómia krčnej chrbtice,viac ako 2 segmenty |
| 5a902.31 | Laminektómia krčnej chrbtice,1 segment |
| 5a902.32 | Laminektómia krčnej chrbtice,2 segmenty |
| 5a902.33 | Laminektómia krčnej chrbtice,viac ako 2 segmenty |
| 5a903.11 | Laminotómia hrudnej chrbtice,1 segment |
| 5a903.12 | Laminotómia hrudnej chrbtice,2 segmenty |
| 5a903.13 | Laminotómia hrudnej chrbtice,viac ako 2 segmenty |
| 5a903.21 | Hemilaminektómia hrudnej chrbtice,1 segment |
| 5a903.22 | Hemilaminektómia hrudnej chrbtice,2 segmenty |
| 5a903.23 | Hemilaminektómia hrudnej chrbtice,viac ako 2 segmenty |
| 5a903.31 | Laminektómia hrudnej chrbtice,1 segment |
| 5a903.32 | Laminektómia hrudnej chrbtice,2 segmenty |
| 5a903.33 | Laminektómia hrudnej chrbtice,viac ako 2 segmenty |
| 5a904.11 | Laminotómia bedrovej chrbtice,1 segment |
| 5a904.12 | Laminotómia bedrovej chrbtice,2 segmenty |
| 5a904.13 | Laminotómia bedrovej chrbtice,viac ako 2 segmenty |

| | |
|---|---|
| 5a904.21 | Hemilaminektómia bedrovej chrbtice,1 segment |
| 5a904.22 | Hemilaminektómia bedrovej chrbtice,2 segmenty |
| 5a904.23 | Hemilaminektómia bedrovej chrbtice,viac ako 2 segmenty |
| 5a904.31 | Laminektómia bedrovej chrbtice,1 segment |
| 5a904.32 | Laminektómia bedrovej chrbtice,2 segmenty |
| 5a904.33 | Laminektómia bedrovej chrbtice,viac ako 2 segmenty |
| 5a904.41 | Flavektómia bedrovej chrbtice,1 segment |
| 5a904.42 | Flavektómia bedrovej chrbtice,2 segmenty |
| 5a904.43 | Flavektómia bedrovej chrbtice,viac ako 2 segmenty |
| 5j549 | Torakoplastika |
| 5t600 | Incízie pri chorob.zmen.kost.a kĺb.tk.chrb:debridem. |
| 5t601 | Incízie pri chorob.zmen.kost.a kĺb.tk.chrb:sekvester. |
| 5t602 | Incízie pri chorob.zmen.kost.a kĺb.tk.chrb:denerv.faciet |
| 5t603 | Incízie pri chorob.zmen.kost.a kĺb.tk.chrb:odstr.cudz.tel. |
| 5t604 | Incízie pri chorob.zmen.kost.a kĺb.tk.chrb:drenáž |
| 5t605 | Incízie pri chorob.zmen.kost.a kĺb.tk.chrb:rev.fist. |
| 5t606 | Incízie pri chorob.zmen.kost.a kĺb.tk.chrb:rev.fist.sekvestrot. |
| 5t60x | Incízie pri chorob.zmen.kost.a kĺb.tk.chrb:ostatné |
| 5t61a.1 | Excízia z poškod.medzistavc.platničky(bez ďalších op.) |
| 5t61a.2 | Exc.z poškod.medzistavc.platn.,odstr.voľného sekvestra |
| 5t61a.3 | Exc.z poškod.medzistavc.plat. s radikulár.dekompresiou |
| 5t61a.4 | Exc.z poškod.extraforaminál.ulož.medzistavc.platničky |
| 5t61b.1 | Perkut.exc.z poškod.medzistavc.platničky bez esk |
| 5t61b.2 | Perkut.exc.z poškod.medzistavc.platničky s esk |
| 5t61c.1 | Reoperácia medzistavcovej platničky pri recidíve |
| 5t61c.2 | Reoperácia medzistavc.platn.s radikulolýzou pri recidíve |
| 5t61c.3 | Revíz.OP medzistavc.plat.pre poop.kompl.v rane(hem., inf) |
| 5t61d | Perkutánna redukcia objemu platničky |
| 5t61x | Ost.OP z poškodenej medzistavcovej platničky |
| 5t620 | Excízia spondylofytu (osteofytu) |
| 5t621 | Parciálna excízia tela stavca chrbtice |
| 5t622 | Totálna excízia tela stavca chrbtice |
| 5t623 | Resekcia Dens epistrophei pošk.kost.a kĺb.tkaniva chrbtice |
| 5t625 | Totálna artrektómia |
| 5t626 | Foraminektómia |
| 5t627 | Exc.z pošk.kost.a kĺb.tkan.viac.segm.stavcov a nalieh.štrukt |
| 5t628 | Exc.z pošk.kost.a kĺb.tkan.stavc.oblúka |
| 5t629 | Exc.z pošk.kost.a kĺb.tkan.chrb:stav.oblúk a nalieh.štr. |
| 5t62x | Exc.z pošk.kost.a kĺb.tkan.chrb:ostatné |
| 5t63x | Kostná náhrada na chrbtici:ostatné |
| 5t660.1 | Otv.rep.chrbt(dynam.stabil):drôt.serkláž:1 segm. |
| 5t660.2 | Otv.rep.chrbt(dynam.stabil):drôt.serkláž:2 segm. |
| 5t660.3 | Otv.rep.chrbt(dynam.stabil):drôt.serkláž:3 segm. |
| 5t660.4 | Otv.rep.chrbt(dynam.stabil):drôt.serkláž:4 a v.segm. |
| 5t661.1 | Otv.rep.chrbt(dynam.stabil):skrutkou:1 segm. |
| 5t661.2 | Otv.rep.chrbt(dynam.stabil):skrutkou:2 segm. |
| 5t661.3 | Otv.rep.chrbt(dynam.stabil):skrutkou:3 segm. |
| 5t661.4 | Otv.rep.chrbt(dynam.stabil):skrutkou:4 a v.segm. |
| 5t662.1 | Otv.rep.chrbt(dynam.stabil):skobou:1 segm. |
| 5t662.2 | Otv.rep.chrbt(dynam.stabil):skobou:2 segm. |
| 5t662.3 | Otv.rep.chrbt(dynam.stabil):skobou:3 segm. |
| 5t662.4 | Otv.rep.chrbt(dynam.stabil):skobou:4 a v.segm. |
| 5t663.1 | Otv.rep.chrbt(dynam.stabil):ventr.sy.skrut.a dláh:1 segm. |
| 5t663.2 | Otv.rep.chrbt(dynam.stabil):ventr.sy.skrut.a dláh:2 segm. |
| 5t663.3 | Otv.rep.chrbt(dynam.stabil):ventr.sy.skrut.a dláh:3 segm. |
| 5t663.4 | Otv.rep.chrbt(dynam.stabil):ventr.sy.skrut.a dláh:4 a v.segm. |
| 5t664.1 | Otv.rep.chrbt(dynam.stabil):dorz.sy.skrut.a dláh:1 segm. |
| 5t664.2 | Otv.rep.chrbt(dynam.stabil):dorz.sy.skrut.a dláh:2 segm. |
| 5t664.3 | Otv.rep.chrbt(dynam.stabil):dorz.sy.skrut.a dláh:3 segm. |
| 5t664.4 | Otv.rep.chrbt(dynam.stabil):dorz.sy.skrut.a dláh:4 a v.segm. |
| 5t665.1 | Otv.rep.chrbt(dynam.stabil):sy.skrutiek a tyčí:1 segm. |
| 5t665.2 | Otv.rep.chrbt(dynam.stabil):sy.skrutiek a tyčí:2 segm. |
| 5t665.3 | Otv.rep.chrbt(dynam.stabil):sy.skrutiek a tyčí:3 segm. |
| 5t665.4 | Otv.rep.chrbt(dynam.stabil):sys.skrut.a tyčí:4 a v.segm. |
| 5t666.1 | Otv.rep.chrbt(dynam.stabil):háčk.dlahami:1 segm. |
| 5t666.2 | Otv.rep.chrbt(dynam.stabil):háčk.dlahami:2 segm. |
| 5t666.3 | Otv.rep.chrbt(dynam.stabil):háčk.dlahami:3 segm. |
| 5t666.4 | Otv.rep.chrbt(dynam.stabil):háčk.dlahami:4 a v.segm |
| 5t667.1 | Otv.rep.chrbt(dynam.stabil):intervertebr.cage:1 segm. |
| 5t667.2 | Otv.rep.chrbt(dynam.stabil):intervertebr.cage:2 segm. |
| 5t667.3 | Otv.rep.chrbt(dynam.stabil):intervertebr.cage:3 segm. |
| 5t667.4 | Otv.rep.chrbt(dynam.stabil):intervertebr.cage:4 a v.segm |
| 5t668.1 | Otv.rep.chrbt(dynam.stabil):fixač.int.syst:1 segm. |
| 5t668.2 | Otv.rep.chrbt(dynam.stabil):fixač.int.syst:2 segm. |
| 5t668.3 | Otv.rep.chrbt(dynam.stabil):fixač.int.syst:3 segm. |
| 5t668.4 | Otv.rep.chrbt(dynam.stabil):fixač.int.syst:4 a v.segm |
| 5t668.5 | Dynamický fixatór systém skrutiek a tyčí s potrebou opakovan |
| 5t668.6 | Dynamický fixatór systém skrutiek a magnetických tyčí s potr |
| 5t66x.1 | Otv.rep.chrbt(dynam.stabil):ost:1 segment |
| 5t66x.2 | Otv.rep.chrbt(dynam.stabil):ost:2 segm. |
| 5t66x.3 | Otv.rep.chrbt(dynam.stabil):ost:3 segm. |
| 5t66x.4 | Otv.rep.chrbt(dynam.stabil):ost:4 a v.segm |
| 5t692 | Revízia náhrady medzistavcovej platničky (bez výmeny) |
| 5t694 | Odstránenie endoprotézy medzistavcovej platničky |
| 5t695 | Revízia po operácii chrbtice |
| 5t696.1 | Dekompresia miešneho kanála uvoľnením kosti:1 segment |
| 5t696.2 | Dekompresia miešneho kanála uvoľnením kosti:2 segmenty |
| 5t696.3 | Dekompresia miešneho kanála uvoľnením kosti:3 segmenty |
| 5t696.4 | Dekompresia mieš.kanála uvoľnením kosti:4 a viac segm. |
| 5t697 | Uvoľnenie mieš.kanála po korekcii deformít v prvom sedení |
| 5t698 | Kompex.kombi.ventr.a dorz.rekonšt.chrbt.s fúziou(360st.) |
| 5t699.1 | Vertebroplastika:1stavec |
| 5t699.2 | Vertebroplastika:2stavce |
| 5t699.3 | Vertebroplastika:3stavce |
| 5t699.4 | Vertebroplastika:4 a viac stavcov |
| 5t69d.1 | Odstr.medzitŕň.rozvierača z chrbtice:1 segm. |
| 5t69d.2 | Odstr.medzitŕň.rozvierača z chrbtice:2 segm. |
| 5t69d.3 | Odstr.medzitŕň.rozvierača z chrbtice:3 a v.segm. |
| 5t69e | Odobr.chondrocyt.z chrbtice na kultiváciu ako samost.zákrok |
| 5t69f.1 | Impl.in vitro vypest.tk.kult.do medzist.platničky:1seg. |
| 5t69f.2 | Impl.in vitro vypest.tk.kult.do medzist.platničky:2seg. |
| 5t69f.3 | Impl.in vitro vypest.tk.kult.do medzist.platničky:3 a viac seg. |
| 5t69x.1 | Iné operácie na chrbtici, HALO fixácia |
| 5t69x.x | Iné operácie na chrbtici, ostatné |
| 5v142.a‡ | Rad.a rozs.odstr.chor.tk.na k.a podk.s pr.uz.rany:hrud.st,chrb. |
| 8f606.4 | RF ablácia stavca transpedikulárnym prístupom |

## Výkon I10-9

| | |
|---|---|
| 13t30.5↔ | Biopsia s incíz.v obl.kĺbov a burzy chrbtice |
| 5a307 | Dekompresia intramedulárneho nádoru miechy |
| 5a30a | Pred./zad.rizotóm.miech.koreň./drez miech.léz.pre bolesť |
| 5a30b | Dorzálna rizotómia pre neurogénny močový mechúr |
| 5a30e.7 | Deliberácia pripútanej miechy discíziou filum terminale |
| 5a30g | Excízia A-V malformácie miechy |
| 5a30h | Mikrochirurgická exstirpácia cievnej malformácie miechy |
| 5a30j | Použ.stabilizač.osteosynt.mat.po plast.defektu neurál.rúry |
| 5a30k | Syringomyélia s terminálnou ventrikulostómiou |
| 5a30m | OP meningokély,meningomyelokély,lipomeningokély |
| 5a30n | Uvoľnenie filum terminale |
| 5a30o.9 | Plastika otvoreného defektu proximálnej neurálnej rúry |
| 5a30o.b | Plastika otvoreného defektu distálnej neurálnej rúry |
| 5a30p.8 | Plastika krytého defektu proximálnej neurálnej rúry |
| 5a30p.a | Plastika krytého defektu distálnej neurálnej rúry |
| 5a30r | Implantácia expanderu pred plastikou rozsiahleho defektu |
| 5a311.00 | Impl.1 dočas.stimul.epidurál.elektródy na testovanie |
| 5a311.02 | Impl./vým.1 perkut.epidurál.elektr.na trv.stimul.miechy |
| 5a311.04 | Impl./vým.1 chir.epidurál.elektr.na trv.stimul.miechy |
| 5a311.06 | Imp.multif.elek.do epid./subarachn.pr.perkut,pulz.rádiofr.oš. |
| 5a902.13 | Laminotómia krčnej chrbtice,viac ako 2 segmenty |
| 5a902.23 | Hemilaminektómia krčnej chrbtice,viac ako 2 segmenty |
| 5a902.31 | Laminektómia krčnej chrbtice,1 segment |
| 5a902.32 | Laminektómia krčnej chrbtice,2 segmenty |
| 5a902.33 | Laminektómia krčnej chrbtice,viac ako 2 segmenty |
| 5a903.13 | Laminotómia hrudnej chrbtice,viac ako 2 segmenty |
| 5a903.23 | Hemilaminektómia hrudnej chrbtice,viac ako 2 segmenty |
| 5a903.31 | Laminektómia hrudnej chrbtice,1 segment |

| | |
|---|---|
| 5a903.32 | Laminektómia hrudnej chrbtice,2 segmenty |
| 5a903.33 | Laminektómia hrudnej chrbtice,viac ako 2 segmenty |
| 5a904.13 | Laminotómia bedrovej chrbtice,viac ako 2 segmenty |
| 5a904.21 | Hemilaminektómia bedrovej chrbtice,1 segment |
| 5a904.22 | Hemilaminektómia bedrovej chrbtice,2 segmenty |
| 5a904.23 | Hemilaminektómia bedrovej chrbtice,viac ako 2 segmenty |
| 5a904.31 | Laminektómia bedrovej chrbtice,1 segment |
| 5a904.32 | Laminektómia bedrovej chrbtice,2 segmenty |
| 5a904.33 | Laminektómia bedrovej chrbtice,viac ako 2 segmenty |
| 5a904.43 | Flavektómia bedrovej chrbtice,viac ako 2 segmenty |
| 5t61c.1 | Reoperácia medzistavcovej platničky pri recidíve |
| 5t61c.2 | Reoperácia medzistavc.platn.s radikulolýzou pri recidíve |
| 5t61c.3 | Revíz.OP medzistavc.plat.pre poop.kompl.v rane(hem., inf) |
| 5t625 | Totálna artrektómia |
| 5t626 | Foraminektómia |
| 5t627 | Exc.z pošk.kost.a kĺb.tkan.viac.segm.stavcov a nalieh.štrukt |
| 5t628 | Exc.z pošk.kost.a kĺb.tkan.stavc.oblúka |
| 5t629 | Exc.z pošk.kost.a kĺb.tkan.chrb:stav.oblúk a nalieh.štr. |
| 5t63x | Kostná náhrada na chrbtici:ostatné |
| 5t660.1 | Otv.rep.chrbt(dynam.stabil):drôt.serkláž:1 segm. |
| 5t660.2 | Otv.rep.chrbt(dynam.stabil):drôt.serkláž:2 segm. |
| 5t660.3 | Otv.rep.chrbt(dynam.stabil):drôt.serkláž:3 segm. |
| 5t660.4 | Otv.rep.chrbt(dynam.stabil):drôt.serkláž:4 a v.segm. |
| 5t661.1 | Otv.rep.chrbt(dynam.stabil):skrutkou:1 segm. |
| 5t661.2 | Otv.rep.chrbt(dynam.stabil):skrutkou:2 segm. |
| 5t661.3 | Otv.rep.chrbt(dynam.stabil):skrutkou:3 segm. |
| 5t661.4 | Otv.rep.chrbt(dynam.stabil):skrutkou:4 a v.segm. |
| 5t662.1 | Otv.rep.chrbt(dynam.stabil):skobou:1 segm. |
| 5t662.2 | Otv.rep.chrbt(dynam.stabil):skobou:2 segm. |
| 5t662.3 | Otv.rep.chrbt(dynam.stabil):skobou:3 segm. |
| 5t662.4 | Otv.rep.chrbt(dynam.stabil):skobou:4 a v.segm. |
| 5t663.1 | Otv.rep.chrbt(dynam.stabil):ventr.sy.skrut.a dláh:1 segm. |
| 5t663.2 | Otv.rep.chrbt(dynam.stabil):ventr.sy.skrut.a dláh:2 segm. |
| 5t663.3 | Otv.rep.chrbt(dynam.stabil):ventr.sy.skrut.a dláh:3 segm. |
| 5t663.4 | Otv.rep.chrbt(dynam.stabil):ventr.sy.skrut.a dláh:4 a v.segm. |
| 5t664.1 | Otv.rep.chrbt(dynam.stabil):dorz.sy.skrut.a dláh:1 segm. |
| 5t664.2 | Otv.rep.chrbt(dynam.stabil):dorz.sy.skrut.a dláh:2 segm. |
| 5t664.3 | Otv.rep.chrbt(dynam.stabil):dorz.sy.skrut.a dláh:3 segm. |
| 5t664.4 | Otv.rep.chrbt(dynam.stabil):dorz.sy.skrut.a dláh:4 a v.segm. |
| 5t665.1 | Otv.rep.chrbt(dynam.stabil):sy.skrutiek a tyčí:1 segm. |
| 5t665.2 | Otv.rep.chrbt(dynam.stabil):sy.skrutiek a tyčí:2 segm. |
| 5t665.3 | Otv.rep.chrbt(dynam.stabil):sy.skrutiek a tyčí:3 segm. |
| 5t665.4 | Otv.rep.chrbt(dynam.stabil):sys.skrut.a tyčí:4 a v.segm. |
| 5t666.1 | Otv.rep.chrbt(dynam.stabil):háčk.dlahami:1 segm. |
| 5t666.2 | Otv.rep.chrbt(dynam.stabil):háčk.dlahami:2 segm. |
| 5t666.3 | Otv.rep.chrbt(dynam.stabil):háčk.dlahami:3 segm. |
| 5t666.4 | Otv.rep.chrbt(dynam.stabil):háčk.dlahami:4 a v.segm |
| 5t667.1 | Otv.rep.chrbt(dynam.stabil):intervertebr.cage:1 segm. |
| 5t667.2 | Otv.rep.chrbt(dynam.stabil):intervertebr.cage:2 segm. |
| 5t667.3 | Otv.rep.chrbt(dynam.stabil):intervertebr.cage:3 segm. |
| 5t667.4 | Otv.rep.chrbt(dynam.stabil):intervertebr.cage:4 a v.segm |
| 5t668.1 | Otv.rep.chrbt(dynam.stabil):fixač.int.syst:1 segm. |
| 5t668.2 | Otv.rep.chrbt(dynam.stabil):fixač.int.syst:2 segm. |
| 5t668.3 | Otv.rep.chrbt(dynam.stabil):fixač.int.syst:3 segm. |
| 5t668.4 | Otv.rep.chrbt(dynam.stabil):fixač.int.syst:4 a v.segm |
| 5t668.5 | Dynamický fixatór systém skrutiek a tyčí s potrebou opakovan |
| 5t668.6 | Dynamický fixatór systém skrutiek a magnetických tyči s potr |
| 5t66x.1 | Otv.rep.chrbt(dynam.stabil):ost:1 segment |
| 5t66x.2 | Otv.rep.chrbt(dynam.stabil):ost:2 segm. |
| 5t66x.3 | Otv.rep.chrbt(dynam.stabil):ost:3 segm. |
| 5t66x.4 | Otv.rep.chrbt(dynam.stabil):ost:4 a v.segm |
| 5t690 | Odstránenie osteosyntetického materiálu z chrbtice |
| 5t691.1 | Implantácia platničkovej endoprotézy:1 segment |
| 5t691.2 | Implantácia platničkovej endoprotézy:2 segmenty |
| 5t691.3 | Implantácia platničkovej endoprotézy: 3 segmenty |
| 5t691.4 | Implantácia platničkovej endoprotézy:4 a viac segm. |
| 5t692 | Revízia náhrady medzistavcovej platničky (bez výmeny) |
| 5t693 | Výmena endoprotézy medzistavcovej platničky |
| 5t694 | Odstránenie endoprotézy medzistavcovej platničky |
| 5t695 | Revízia po operácii chrbtice |
| 5t696.1 | Dekompresia miešneho kanála uvoľnením kosti:1 segment |
| 5t696.2 | Dekompresia miešneho kanála uvoľnením kosti:2 segmenty |
| 5t696.3 | Dekompresia miešneho kanála uvoľnením kosti:3 segmenty |
| 5t696.4 | Dekompresia mieš.kanála uvoľnením kosti:4 a viac segm. |
| 5t697 | Uvoľnenie mieš.kanála po korekcii deformít v prvom sedení |
| 5t698 | Kompex.kombi.ventr.a dorz.rekonšt.chrbt.s fúziou(360st.) |
| 5t699.1 | Vertebroplastika:1stavec |
| 5t699.2 | Vertebroplastika:2stavce |
| 5t699.3 | Vertebroplastika:3stavce |
| 5t699.4 | Vertebroplastika:4 a viac stavcov |
| 5t69d.1 | Odstr.medzitŕň.rozvierača z chrbtice:1 segm. |
| 5t69d.2 | Odstr.medzitŕň.rozvierača z chrbtice:2 segm. |
| 5t69d.3 | Odstr.medzitŕň.rozvierača z chrbtice:3 a v.segm. |
| 5t69e | Odobr.chondrocyt.z chrbtice na kultiváciu ako samost.zákrok |
| 5t69f.1 | Impl.in vitro vypest.tk.kult.do medzist.platničky:1seg. |
| 5t69f.2 | Impl.in vitro vypest.tk.kult.do medzist.platničky:2seg. |
| 5t69f.3 | Impl.in vitro vypest.tk.kult.do medzist.platničky:3 a viac seg. |
| 5t69x.1 | Iné operácie na chrbtici, HALO fixácia |
| 5t69x.x | Iné operácie na chrbtici, ostatné |

### Výkon I10-10

| | |
|---|---|
| 5t602 | Incízie pri chorob.zmen.kost.a kĺb.tk.chrb:denerv.faciet |
| 5t61b.1 | Perkut.exc.z poškod.medzistavc.platničky bez esk |
| 5t61b.2 | Perkut.exc.z poškod.medzistavc.platničky s esk |
| 5t61d | Perkutánna redukcia objemu platničky |
| 5t61x | Ost.OP z poškodenej medzistavcovej platničky |

## ADRG I11 Výkony na predĺženie jednej končatiny

Výk. v tabuľke I11-1

## DRG I11Z Výkony na predĺženie jednej končatiny

### Výkon I11-1

| | |
|---|---|
| 5t014.1↔ | Predlžovacia osteotómia:humerus proximálny |
| 5t014.2↔ | Predlžovacia osteotómia:humerus diafýza |
| 5t014.3↔ | Predlžovacia osteotómia:humerus distál. |
| 5t014.4↔ | Predlžovacia osteotómia:radius proximal |
| 5t014.5↔ | Predlžovacia osteotómia:radius diafýza |
| 5t014.6↔ | Predlžovacia osteotómia:radius distál. |
| 5t014.7↔ | Predlžovacia osteotómia:ulna proximálna |
| 5t014.8↔ | Predlžovacia osteotómia:ulna diafyzárna |
| 5t014.9↔ | Predlžovacia osteotómia:ulna distálna |
| 5t014.f↔ | Predlžovacia osteotómia:femur proximálny |
| 5t014.g↔ | Predlžovacia osteotómia:femur diafyzárny |
| 5t014.h↔ | Predlžovacia osteotómia:femur distál. |
| 5t014.k↔ | Predlžovacia osteotómia:tibia proximálna |
| 5t014.m↔ | Predlžovacia osteotómia:tibia diafyzárna |

| | |
|---|---|
| 5t014.n↔ | Predlžovacia osteotómia:tibia distálna |
| 5t014.p↔ | Predlžovacia osteotómia:fibula proximálna |
| 5t014.q↔ | Predlžovacia osteotómia:fibula diafyzárna |
| 5t014.r↔ | Predlžovacia osteotómia:fibula distálna |
| 5t01a.1↔ | Kortikotómia pri prenose kostn.segm:humerus prox. |
| 5t01a.2↔ | Kortikotómia pri prenose kostn.segm:humerus diaf. |
| 5t01a.3↔ | Kortikotómia pri prenose kostn.segm:humerus dist. |
| 5t01a.5↔ | Kortikotómia pri prenose kost.segm:radius diaf. |
| 5t01a.6↔ | Kortikotómia pri prenose kostn.segm:radius distál. |
| 5t01a.8↔ | Kortikotómia pri prenose kost.segm:ulna diaf. |
| 5t01a.f↔ | Kortikotómia pri prenose kost.segm:femur prox. |
| 5t01a.g↔ | Kortikotómia pri prenose kost.segm:femur diaf. |
| 5t01a.h↔ | Kortikotómia pri prenose kost.segm:femur dist. |
| 5t01a.k↔ | Kortikotómia pri prenose kost.segm:tibia prox. |
| 5t01a.m↔ | Kortikotómia pri prenose kost.segm:tibia diaf. |
| 5t01a.n↔ | Kortikotómia pri prenose kostn.segm:tibia dist. |
| 5t01a.p↔ | Kortikotómia pri prenose kost.segm:fibula prox. |
| 5t01a.q↔ | Kortikotómia pri prenose kost.segm:fibula diaf. |
| 5t01a.r↔ | Kortikotómia pri prenose kostn.segm:fibula dist. |

## ADRG I12 Kostná a kĺbová infekcia/zápal s urľ itými výkonmi na muskuluskeletálnom systéme a spojivovom tkanive

HDg v tabuľke I12-1 a min. 1 výk. v tabuľke I12-2

## DRG I12A Kostná a kĺbová infekcia/zápal s urľ itými výkonmi na muskuluskeletálnom systéme a spojivovom tkanive s veľmi ťažkými CC

PCCL > 3

## DRG I12B Kostná a kĺbová infekcia/zápal s rôznymi výkonmi na muskuloskeletálnom systéme a spojivovom tkanive s ťažkými CC alebo revízia kolenného kĺbu

Výk. v tabuľke I12-3 alebo PCCL > 2

## DRG I12C Kostná a kĺbová infekcia/zápal s rôznymi výkonmi na muskuloskeletálnom systéme a spojivovom tkanive okrem ťažkých CC, bez revízie kolenného kĺbu

### Hlavná diagnóza I12-1

| | |
|---|---|
| A18.0 | Tuberkulóza kostí a kĺbov |
| M00.00 | Artritída a polyartrit.zapríč.stafylo. na viac.m. |
| M00.01 | Artritída a polyartrit.zapríč.stafylok v obl.pleca |
| M00.02 | Artritída a polyartrit.zapríč.stafylok.v obl.nadlaktia |
| M00.03 | Artritída a polyartrit.zapríč.stafylok.v obl.predlak. |
| M00.05 | Artritída a polyartrit.zapríč.stafylok.panv.obl.a stehna |
| M00.06 | Artritída a polyartrit.zapríč.stafylok.v obl.predkol. |
| M00.10 | Artritída a polyartrit.zapríč.pneumok.,na viac.m. |
| M00.11 | Artritída a polyartrit.zapríč.pneumok.v obl.pleca |
| M00.12 | Artritída a polyartrit.zapríč.pneumok.v obl.nadlaktia |
| M00.13 | Artritída a polyartrit.zapríč.pneumok.v obl.predlak. |
| M00.15 | Artritída a polyartrit.zapríč.pneumok.panv.obl.a stehna |
| M00.16 | Artritída a polyartrit.zapríč.pneumok.v obl.predkol. |
| M00.20 | Artritída a polyartrit.zapríč.i.streptok.na viac.m. |
| M00.21 | Artritída a polyartrit.zapríč.i.streptok.v obl.pleca |
| M00.22 | Artritída a polyartrit.zapríč.i.streptok.v obl.nadlaktia |
| M00.23 | Artritída a polyartrit.zapríč.i.streptok.v obl.predlak. |
| M00.25 | Artritída a polyartrit.zapríč.i.streptok.panv.obl.a stehna |
| M00.26 | Artritída a polyartrit.zapríč.i.streptok.v obl.predkol. |
| M00.80 | Artritída a polyartrit.zapríč.i.bliž.urč.baktér.viac.mies. |
| M00.81 | Artritída a polyartrit.zapríč.i.bliž.urč.baktér.v obl.pleca |
| M00.82 | Artritída a polyartrit. zapr.i.bliž.urč.baktér.v obl.nadlaktia |
| M00.83 | Artritída a polyartrit. zapr.i.bliž.urč.baktér.v obl.predlak. |
| M00.85 | Artritída a polyartrit.zapr.i.bliž.urč.baktér.panv.obl.a steh. |
| M00.86 | Artritída a polyartrit.zapr.i.bliž.urč.baktér.v obl.predkol. |
| M00.90 | Pyogénna artritída,bliž.neurč.na viac.miestach |
| M00.91 | Pyogénna artritída,bliž.neurč.v obl.pleca |
| M00.92 | Pyogénna artritída,bliž.neurč.v obl.nadlaktia |
| M00.93 | Pyogénna artritída,bliž.neurč.v obl.predlak. |
| M00.95 | Pyogénna artritída,bliž.neurč.v panv.obl.a stehna |
| M00.96 | Pyogénna artritída,bliž.neurč.v obl.predkol. |
| M02.10 | Postenteritická artritída,na viacerých miestach |
| M02.11 | Postenterická artritída v obl.pleca |
| M02.12 | Postenterická artritída v obl.nadlaktia |
| M02.13 | Postenterická artritída v obl.predlak. |
| M02.15 | Postenterická artritída v obl.panv.obl.a stehna |
| M02.16 | Postenterická artritída v obl.predkol. |
| M02.30 | Reiterova choroba na viacerých miestach |
| M02.31 | Reiterova choroba v obl.pleca |
| M02.32 | Reiterova choroba v obl.nadlaktia |
| M02.33 | Reiterova choroba v obl.predlak. |
| M02.35 | Reiterova choroba v obl.panv.a stehna |
| M02.36 | Reiterova choroba v obl.predkol. |
| M02.90 | Rreaktívna artritída,bliž.neurč.na viac.m. |
| M02.91 | Rreaktívna artritída,bliž.neurč.v obl.pleca |
| M02.92 | Rreaktívna artritída,bliž.neurč.v obl.nadlaktia |
| M02.93 | Rreaktívna artritída,bliž.neurč.v obl.predlak. |
| M02.95 | Rreaktívna artritída,bliž.neurč.v obl.panv.a stehna |
| M02.96 | Rreaktívna artritída,bliž.neurč.v obl.predkol. |
| M05.00 | Feltyho syndróm na viacerých miestach |
| M05.01 | Feltyho syndróm v obl.pleca |
| M05.02 | Feltyho syndróm nadlaktia |
| M05.03 | Feltyho syndróm predlak. |
| M05.05 | Feltyho syndróm panv.obl.a stehna |
| M05.06 | Feltyho syndróm predkol. |
| M05.20 | Reumat.artritída s vaskulitídou,na viac.m. |
| M05.21 | Reumat.artritída s vaskulitídou,v obl.pleca |
| M05.22 | Reumat.artritída s vaskulitídou,v obl.nadlaktia |
| M05.23 | Reumat.artritída s vaskulitídou,v obl.predlak. |
| M05.25 | Reumat.artritída s vaskulitídou,v obl.panv.a stehna |
| M05.26 | Reumat.artritída s vaskulitídou,v obl.predkol. |
| M05.30 | Reumatoidná artritída s postih.i.org.a súst.,na viac.miest. |
| M05.31 | Reumatoidná artritída s postih.i.org.a súst.,v obl.pleca |
| M05.32 | Reumatoidná artritída s postih.i.org.a súst.,v obl.nadlaktia |
| M05.33 | Reumatoidná artritída s postih.i.org.a súst.,v obl.predlak. |
| M05.35 | Reumat.artritída s postih.i.org.a súst.,v obl.panv.a steh. |
| M05.36 | Reumatoidná artritída s postih.i.org.a súst.,v obl.predkol. |
| M05.80 | Iná séropozitívna reumatoid.artritída na viac.m. |
| M05.81 | Iná séropozitívna reumatoid.artritída v obl.pleca |
| M05.82 | Iná séropozitívna reumatoid.artritída v obl.nadlaktia |
| M05.83 | Iná séropozitívna reumatoid.artritída v obl.predlak. |
| M05.85 | Iná séropozitívna reumatoid.artritída v obl..panv.o.a stehna |
| M05.86 | Iná séropozitívna reumatoid.artritída v obl.predkol. |
| M05.90 | Séropoz.reumatoid.artritída,bliž.neurč.na viac.m. |
| M05.91 | Séropoz.reumatoid.artritída,bliž.neurč.v obl.pleca |
| M05.92 | Séropoz.reumatoid.artritída,bliž.neurč.v obl.nadlaktia |

| | |
|---|---|
| M05.93 | Séropoz.reumatoid.artritída,bliž.neurč.v obl.predlak. |
| M05.95 | Séropoz.reumatoid.artritída,bliž.neurč.v obl.panv.a stehna |
| M05.96 | Séropoz.reumatoid.artritída,bliž.neurč.v obl.predkol. |
| M06.00 | Séronegat.reumatoid.artritída,na viac.m. |
| M06.01 | Séronegat.reumatoid.artritída,v obl.pleca |
| M06.02 | Séronegat.reumatoid.artritída,v obl nadlaktia |
| M06.03 | Séronegat.reumatoid.artritída,v obl.predlak. |
| M06.05 | Séronegat.reumatoid.artritída,v obl.panv.a stehna |
| M06.06 | Séronegat.reumatoid.artritída,v obl.predkol. |
| M06.10 | Stillova chor.dospelých s postih.kĺbov na viac.miestach |
| M06.11 | Stillova chor.dospelých s postih.kĺbov v pleca |
| M06.12 | Stillova chor.dospelých s postih.kĺbov nadlaktia |
| M06.13 | Stillova chor.dospelých s postih.kĺbov predlak. |
| M06.15 | Stillova chor.dospelých s postih.Kĺbov panvy a stehna |
| M06.16 | Stillova chor.dospelých s postih.kĺbov predkol. |
| M06.20 | Burzitída pri reumatoid.artritíde na viac.m. |
| M06.21 | Burzitída pri reumatoid.artritíde v obl.pleca |
| M06.22 | Burzitída pri reumatoid.artritíde nadlaktia |
| M06.23 | Burzitída pri reumatoid.artritíde predlak. |
| M06.25 | Burzitída pri reumatoid.artritíde v obl.panv.a stehna |
| M06.26 | Burzitída pri reumatoid.artritíde predkol. |
| M06.30 | Reumatoidné uzlíky na viacerých miestach |
| M06.31 | Reumatoidné uzlíky v obl.pleca |
| M06.32 | Reumatoidné uzlíky nadlaktia |
| M06.33 | Reumatoidné uzlíky predlak. |
| M06.35 | Reumatoidné uzlíky panv.obl.a stehna |
| M06.36 | Reumatoidné uzlíky predkol. |
| M06.40 | Zápalová polyartropatia na viacerých miestach |
| M06.41 | Zápalová polyartropatia v obl.pleca |
| M06.42 | Zápalová polyartropatia nadlaktia |
| M06.43 | Zápalová polyartropatia predlak. |
| M06.45 | Zápalová polyartropatia panv.obl.a stehna |
| M06.46 | Zápalová polyartropatia predkol. |
| M06.80 | Iná reumatoid.artritída,bliž.urč.na viac.m. |
| M06.81 | Iná reumatoid.artritída,bliž.urč.v obl.pleca |
| M06.82 | Iná reumatoid.artritída,bliž.urč.v obl.nadlaktia |
| M06.83 | Iná reumatoid.artritída,bliž.urč.v obl.predlak. |
| M06.85 | Iná reumatoid.artritída,bliž.urč.v obl.panv.a stehna |
| M06.86 | Iná reumatoid.artritída,bliž.urč.v obl. predkol., |
| M06.90 | Reumatoid.artritída,bliž.neurč.na viac.m. |
| M06.91 | Reumatoid.artritída,bliž.neurč.v obl.pleca |
| M06.92 | Reumatoid.artritída,bliž.neurč.v obl.nadlaktia |
| M06.93 | Reumatoid.artritída,bliž.neurč.v obl. predlak. |
| M06.95 | Reumatoid.artritída,bliž.neurč.panv.obl.a stehna |
| M06.96 | Reumatoid.artritída,bliž.neurč. v obl.predkol. |
| M08.00 | Juvenilná reumatoid.artritída dospelých na viac.m. |
| M08.01 | Juvenilná reumatoid.artritída dospelých v obl.pleca |
| M08.02 | Juvenilná reumatoid.artritída dospelých v obl.nadlaktia |
| M08.03 | Juvenilná reumatoid.artritída dospelých v obl.predlak. |
| M08.05 | Juvenilná reumatoid.artritída dospelých v obl.panvy a stehna |
| M08.06 | Juvenilná reumatoid.artritída dospelých v obl.predkol. |
| M08.20 | Juven.chron.artritída so systém.začiat.,na v.miest. |
| M08.21 | Juven.chron.artritída so systém.začiat.,v obl.pleca |
| M08.22 | Juven.chron.artritída so systém.začiat.,v o.nadlaktia |
| M08.23 | Juven.chron.artritída so systém.začiat.,v o.predlak. |
| M08.25 | Juven.chron.artritída so systém.začiat.,v o.panvy a stehna |
| M08.26 | Juven.chron.artritída so systém.začiat.,v o.predkol. |
| M08.3 | Juven.chron.artritída (séronegatívna),polyartikulárna forma |
| M08.40 | Juven.chron.artritída,oligoart.forma,s postih.na viac.m. |
| M08.41 | Juven.chron.artritída,oligoart.forma,s postih.v obl.pleca |
| M08.42 | Juven.chron.artritída,oligoart.forma,s postih.nadlaktia |
| M08.43 | Juven.chron.artritída,oligoart.forma,s postih.predlak. |
| M08.45 | Juven.chron.artritída,oligoart.forma,s postih.pan.a stehna |
| M08.46 | Juven.chron.artritída,oligoart.forma,s postih.predkol. |
| M08.70 | Juven.artritída s vaskulit.s postih.kĺb.na viac.m. |
| M08.71 | Juven.artritída s vaskulit.s postih kĺb.v obl.pleca |
| M08.72 | Juven.artritída s vaskulit.s postih kĺb.v obl.nadlaktia |
| M08.73 | Juven.artritída s vaskulit.s postih kĺb.v obl.predlak. |
| M08.75 | Juven.artritída s vaskulit.s postih kĺb.v obl.panvy a stehna |
| M08.76 | Juven.artritída s vaskulit.s postih kĺb.v obl.predkol. |
| M08.80 | Iná juvenilná artritída na viacerých miestach |
| M08.81 | Iná juvenilná artritída v obl.pleca |
| M08.82 | Iná juvenilná artritída nadlaktia |
| M08.83 | Iná juvenilná artritída predlak. |
| M08.85 | Iná juvenilná artritída panv.obl.a stehna |
| M08.86 | Iná juvenilná artritída predkol. |
| M08.90 | Juven.artritída,bliž.neurč.na viac.m. |
| M08.91 | Juven.artritída,bliž.neurč.v obl.pleca |
| M08.92 | Juven.artritída,bliž.neurč.v obl.nadlaktia |
| M08.93 | Juven.artritída,bliž.neurč.v obl.predlak. |
| M08.95 | Juven.artritída,bliž.neurč.panv.obl.a stehna |
| M08.96 | Juven.artritída,bliž.neurč.v obl.predkol. |
| M12.00 | Chron.poreumatická artritída na viac.m. |
| M12.01 | Chron.poreumatická artritída v obl.pleca |
| M12.02 | Chron.poreumatická artritída nadlaktia |
| M12.03 | Chron.poreumatická artritída predlak. |
| M12.05 | Chron.poreumatická artritída panv.obl.a stehna |
| M12.06 | Chron.poreumatická artritída predkol. |
| M33.1 | Iná dermatomyozitída |
| M33.2 | Polymyozitída |
| M34.0 | Progresívna systémová skleróza |
| M34.9 | Systémová skleróza,bližšie neurčená |
| M35.1 | Iné prekrývajúce sa syndrómy |
| M35.2 | Behçetova choroba |
| M35.3 | Polymyalgia rheumatica |
| M45.00 | Ankylozujúca spondylitída na viac.m.chrbt. |
| M45.01 | Ankylozujúca spondylitída okcip.-atl.-axiál.obl. |
| M45.02 | Ankylozujúca spondylitída krčnej oblasti |
| M45.03 | Ankylozujúca spondylitída krčnohrudníkovej oblasti |
| M45.05 | Ankylozujúca spondylitída hrudníkovodriek.obl. |
| M45.06 | Ankylozujúca spondylitída driekovej oblasti |
| M46.20 | Osteomyelitída stavca na viac.m.chrbt. |
| M46.21 | Osteomyelitída stavca v okcip.-atl.-axiál. obl. |
| M46.22 | Osteomyelitída stavca v krčnej oblasti |
| M46.23 | Osteomyelitída stavca v krčnohrudníkovej oblasti |
| M46.25 | Osteomyelitída stavca v hrudníkovodriekovej oblasti |
| M46.26 | Osteomyelitída stavca v driekovej oblasti |
| M86.00 | Akútna hematogénna osteomyelitída na viac.m. |
| M86.01 | Akútna hematogénna osteomyelitída v obl.pleca |
| M86.02 | Akútna hematogénna osteomyelitída nadlaktia |
| M86.03 | Akútna hematogénna osteomyelitída predlak. |
| M86.05 | Akútna hematogénna osteomyelitída panv.obl.a stehna |
| M86.06 | Akútna hematogénna osteomyelitída predkol. |
| M86.10 | Iná akútna osteomyelitída na viacerých miestach |
| M86.11 | Iná akútna osteomyelitída v obl.pleca |
| M86.12 | Iná akútna osteomyelitída nadlaktia |
| M86.13 | Iná akútna osteomyelitída predlakútna |
| M86.15 | Iná akútna osteomyelitída panv.obl.a stehna |
| M86.16 | Iná akútna osteomyelitída predkol. |
| M86.20 | Subakútna osteomyelitída na viacerých miestach |
| M86.21 | Subakútna osteomyelitída v obl.pleca |
| M86.22 | Subakútna osteomyelitída nadlaktia |
| M86.23 | Subakútna osteomyelitída predlak. |
| M86.25 | Subakútna osteomyelitída panv.obl.a stehna |
| M86.26 | Subakútna osteomyelitída predkol. |
| M86.30 | Chron.multifokálna osteomyelitída na viac.m. |
| M86.31 | Chron.multifokálna osteomyelitída v obl.pleca |
| M86.32 | Chron.multifokálna osteomyelitída nadlaktia |
| M86.33 | Chron.multifokálna osteomyelitída predlak. |
| M86.35 | Chron.multifokálna osteomyelitída panv.obl.a stehna |
| M86.36 | Chron.multifokálna osteomyelitída predkol. |
| M86.40 | Chronická osteomyelitída s fistulou na viac.m. |
| M86.41 | Chronická osteomyelitída s fistulou v obl.pleca |
| M86.42 | Chronická osteomyelitída s fistulou nadlaktia |
| M86.43 | Chronická osteomyelitída s fistulou predlak. |
| M86.45 | Chronická osteomyelitída s fistulou panv.obl.a stehna |
| M86.46 | Chronická osteomyelitída s fistulou predkol. |
| M86.50 | Iná chronická hematogénna osteomyelit.na viac.m. |
| M86.51 | Iná chronická hematogénna osteomyelit.v obl.pleca |
| M86.52 | Iná chronická hematogénna osteomyelit.nadlaktia |

| | |
|---|---|
| M86.53 | Iná chronická hematogénna osteomyelit.predlak. |
| M86.55 | Iná chronická hematogénna osteomyelit.panv.obl.a stehna |
| M86.56 | Iná chronická hematogénna osteomyelit.predkol. |
| M86.60 | Iná chronická osteomyelitída na viacerých miestach |
| M86.61 | Iná chronická osteomyelitída v obl.pleca |
| M86.62 | Iná chronická osteomyelitída nadlaktia |
| M86.63 | Iná chronická osteomyelitída predlak. |
| M86.65 | Iná chronická osteomyelitída panv.obl.a stehna |
| M86.66 | Iná chronická osteomyelitída predkol. |
| M86.80 | Iná osteomyelitída na viacerých miestach |
| M86.81 | Iná osteomyelitída v obl.pleca |
| M86.82 | Iná osteomyelitída nadlaktia |
| M86.83 | Ináosteomyelitída predlak. |
| M86.85 | Iná osteomyelitída panv.obl.a stehna |
| M86.86 | Iná osteomyelitída predkol. |
| M86.90 | Osteomyelitída,bliž.neurč.na viac.m. |
| M86.91 | Osteomyelitída,bliž.neurč.v obl.pleca |
| M86.92 | Osteomyelitída,bliž.neurč.v obl.nadlaktia |
| M86.93 | Osteomyelitída,bliž.neurč.v obl.predlak. |
| M86.95 | Osteomyelitída,bliž.neurč.panv.obl.a stehna |
| M86.96 | Osteomyelitída,bliž.neurč.v obl.predkol. |
| T84.5 | Infekcia a zápal.reak.zapríč.kĺbovou endoprot. |
| T84.6 | Infekcia a zápal.reak.zapríč.vnút.kostnou fixačnou pomôc. |
| T84.7 | Infekcia a zápal.reak.zapríč.i.ortop.endoprot.,impl.a štepom |
| T84.8 | Iná kompl.zapríč.ortop.endoprot.impl.a štepom |
| T84.9 | Bliž.neu.kompl.vnút.ortoped.protet.pomôc.,impl. a štepu |

## Výkon I12-2

| | |
|---|---|
| 13t20.0 | Biopsia s incíz.skapuly, klavikuly, costae, sterna |
| 13t20.1↔ | Biopsia s incíziou humeru |
| 13t20.2↔ | Biopsia s incíziou radia a ulny |
| 13t20.3↔ | Biopsia s incíz.karpál., MTC a falangeál.kostí ruky |
| 13t20.5 | Biopsia s incíziou panvy |
| 13t20.7↔ | Biopsia s incíziou tibie a fibuly |
| 13t20.8↔ | Biopsia s incíz. tarzál., MTT a falangeál.kostí nohy |
| 13t30.1↔ | Biopsia s incíz.v obl.kĺbov a burzy ramen.pletenca |
| 13t30.2↔ | Biopsia s incíz.v obl.lakťového kĺbu a burzy |
| 13t30.3↔ | Biopsia s incíziou v obl.kĺbov a burzy ruky |
| 13t30.4↔ | Biopsia s incíz.v obl.kĺbov a burzy hrudníka |
| 13t30.7↔ | Biopsia s incíz.v obl.kolenného kĺbu a burzy |
| 13t30.8↔ | Biopsia s incíz.v obl.členkového kĺbu a burzy |
| 13t30.9↔ | Biopsia s incíz.v obl.ostatných kĺbov a burzy nohy |
| 13t30.x↔ | Biopsia s incíziou iných kĺbov a burzy |
| 5g90t | Lokál.transpozícia svalu v tvár.oblasti |
| 5g90u | Transpozícia m.temporalis/m.masseter |
| 5g90v | Mikrovaskul.transplantácia svalu v tvár.obl. |
| 5j496.0↔ | Operácia pľúcnej sekvestrácie,torakotomicky |
| 5j496.2↔ | Operácia pľúcnej sekvestrácie,torakoskopicky |
| 5j591 | Extrakcia dlahy po operácii hrudníka |
| 5j597 | Exstirpácia cudzieho telesa z hrudníkovej dutiny |
| 5t001.0↔ | Explorácia kostného tkaniva:klavikula |
| 5t001.1↔ | Explorácia kostného tk:humerus proximál. |
| 5t001.2↔ | Explorácia kostného tkaniva:humerus diafyz. |
| 5t001.3↔ | Explorácia kostného tkaniva:humerus distál. |
| 5t001.4↔ | Explorácia kostného tkaniva:radius prox. |
| 5t001.5↔ | Explorácia kostného tkaniva:radius diafyz. |
| 5t001.6↔ | Explorácia kostného tkaniva:radius distál. |
| 5t001.7↔ | Explorácia kostného tkaniva:ulna proximál. |
| 5t001.8↔ | Explorácia kostného tkaniva:ulna diafyz. |
| 5t001.9↔ | Explorácia kostného tkaniva:ulna distál. |
| 5t001.a↔ | Explorácia kostného tkaniva:karpálne kosti |
| 5t001.b↔ | Explorácia kostného tkaniva:metakarpálne k. |
| 5t001.c↔ | Explorácia kostného tk:falangy prstov ruky |
| 5t001.d | Explorácia kostného tkaniva:panva |
| 5t001.j↔ | Explorácia kostného tkaniva:patela |
| 5t001.k↔ | Explorácia kostného tkaniva:tibia proxim. |
| 5t001.m↔ | Explorácia kostného tk:tibia diafyz. |
| 5t001.n↔ | Explorácia kostného tk:tibia distál. |
| 5t001.p↔ | Explorácia kostného tk:fibula proximál. |
| 5t001.q↔ | Explorácia kostného tk:fibula diafyz. |
| 5t001.r↔ | Explorácia kostného tk:fibula distál. |
| 5t001.s↔ | Explorácia kostného tkaniva:talus |
| 5t001.t↔ | Explorácia kostného tkaniva:kalkaneus |
| 5t001.u↔ | Explorácia kostného tkaniva:tarzálne kosti |
| 5t001.v↔ | Explorácia kostného tkaniva:metatarzálne k. |
| 5t001.w↔ | Explorácia kostného tk:falangy prstov nohy |
| 5t001.x | Explorácia kostného tkaniva:ostatné kosti |
| 5t001.z↔ | Explorácia kostného tkaniva:skapula |
| 5t002.0↔ | Návrt:klavikula |
| 5t002.1↔ | Návrt:humerus proximál. |
| 5t002.2↔ | Návrt:humerus diafyz. |
| 5t002.3↔ | Návrt:humerus distál. |
| 5t002.4↔ | Návrt:radius proximal. |
| 5t002.5↔ | Návrt:radius diafýza |
| 5t002.6↔ | Návrt:radius distál. |
| 5t002.7↔ | Návrt:ulna proximál. |
| 5t002.8↔ | Návrt:ulna diafyz. |
| 5t002.9↔ | Návrt:ulna distál. |
| 5t002.a↔ | Návrt:karpálne kosti |
| 5t002.b↔ | Návrt:metakarpálne kosti |
| 5t002.c↔ | Návrt:falangy prstov ruky |
| 5t002.d | Návrt:panva |
| 5t002.e↔ | Návrt:krčok stehennej kosti |
| 5t002.j↔ | Návrt:patela |
| 5t002.k↔ | Návrt:tibia proximál. |
| 5t002.m↔ | Návrt:tibia diafyz. |
| 5t002.n↔ | Návrt:tibia distál. |
| 5t002.p↔ | Návrt:fibula proximál. |
| 5t002.q↔ | Návrt:fibula diafyz. |
| 5t002.r↔ | Návrt:fibula distál. |
| 5t002.s↔ | Návrt:talus |
| 5t002.t↔ | Návrt:kalkaneus |
| 5t002.u↔ | Návrt:tarzálne kosti |
| 5t002.v↔ | Návrt:metatarzálne kosti |
| 5t002.w↔ | Návrt:falangy prstov nohy |
| 5t002.x | Návrt:ostatné kosti |
| 5t002.z↔ | Návrt:skapula |
| 5t003.1↔ | Drenáž:humerus proximál. |
| 5t003.2↔ | Drenáž:humerus diafyz. |
| 5t003.3↔ | Drenáž:humerus distál. |
| 5t003.a↔ | Drenáž:karpálne kosti |
| 5t003.b↔ | Drenáž:metakarpálne kosti |
| 5t003.c↔ | Drenáž:falangy prstov ruky |
| 5t003.d | Drenáž:panva |
| 5t003.e↔ | Drenáž:krčok stehennej kosti |
| 5t003.f↔ | Drenáž:femur proximál. |
| 5t003.g↔ | Drenáž:femur diafyz. |
| 5t003.h↔ | Drenáž:femur distál. |
| 5t003.j↔ | Drenáž:patela |
| 5t003.k↔ | Drenáž:tibia proximál. |
| 5t003.m↔ | Drenáž:tibia diafyz. |
| 5t003.n↔ | Drenáž:tibia distál. |
| 5t003.p↔ | Drenáž:fibula proximál. |
| 5t003.q↔ | Drenáž:fibula diafyz. |
| 5t003.r↔ | Drenáž:fibula distál. |
| 5t003.s↔ | Drenáž:talus |
| 5t003.t↔ | Drenáž:kalkaneus |
| 5t003.u↔ | Drenáž:tarzálne kosti |
| 5t003.v↔ | Drenáž:metatarzálne kosti |
| 5t003.w↔ | Drenáž:falangy prstov nohy |
| 5t003.x | Drenáž:ostatné kosti |
| 5t004.1↔ | Sept,asept.incíz.-komb.s ď.incíz.s vlož.nosiča s liek:hum.prox. |
| 5t004.2↔ | Sept,asept.incíz.-komb.s ď.incíz.s vlož.nosiča s liek:humer diaf. |
| 5t004.3↔ | Sept,asept.incí.-komb.s ď.incíz.s vlož.nosiča s liek:humer dist. |
| 5t004.a↔ | Sept.,asept.incíz.-komb.s ďal.incíz.s vlož.nosiča s liek:karpál.k. |
| 5t004.b↔ | Sept.,asept.incíz.-komb.s ď.incíz.s vlož.nos.s liek:metakarp.k. |

5t004.c↔ Sept.,asept.incíz.-komb.s ďal.incíz.s vlož.nosiča s liek:fal.pr.r.
5t004.d Sept.,asept.incíz.-komb.s ďal.incíz.s vlož.nosiča s liek:panva
5t004.e↔ Sept,asept.incíz.-komb.s ď.incíz.s vlož.nos.liek:krčok steh.k.
5t004.f↔ Sept,asept.incíz.-komb.s ď.incíz.s vlož.nosiča s liek:femur prox
5t004.g↔ Sept.,asept.incíz.-komb.s ď.incíz.s vlož.nosiča s liek:femur diaf
5t004.h↔ Sept,asept.incí.-komb.s ď.incíz.s vlož.nosiča s liek:femur dist.
5t004.j↔ Sept.,asept.incíz.-komb.s ďal.incíz.s vlož.nosiča s liek:patela
5t004.k↔ Sept.,asept.incíz.-komb.s ď.incíz.s vlož.nosiča s liek:tibia prox.
5t004.m↔ Sept,asept.incíz.-komb.s ď.incíz.s vlož.nosiča s liek:tibia diaf.
5t004.n↔ Sept,asept.incíz.-komb.s ď.incíz.s vlož.nosiča s liek:tibia dist.
5t004.p↔ Sept.,asept.incíz.-komb.s ď.incíz.s vlož.nosiča s liek:fib.prox
5t004.q↔ Sept.,asept.incí.-komb.s ďal.incíz.s vlož.nosiča s liek:fib.diaf
5t004.r↔ Sept.,asept.incíz.-komb.s ďal.incíz.s vlož.nos.s liek:fib.dist.
5t004.s↔ Sept.,asept.incíz.-komb.s ďal.incíz.s vlož.nosiča s liekom:talus
5t004.t↔ Sept.,asept.incíz.-komb.s ď.incíz.s vlož.nosiča s liek:kalkaneus
5t004.u↔ Sept,asept.incíz.-komb.s ď.incíz.s vlož.nosiča s liek:tarzálne k.
5t004.v↔ Sept,asept.incí.-komb.s ď.incí.s vlož.nosiča s liek:mttarzál.k.
5t004.w↔ Sept,asept.incí.-komb.s ď.incí.s vlož.nosiča s liek:falangy pr.n.
5t004.x Sept,asept.incíz.-komb.s ď.incíz.s vlož.nosiča s liek:ostatné k.
5t005.0↔ Odstr.cudz.telesa:klavikula
5t005.1↔ Odstr.cudz.telesa:humerus proxim.
5t005.2↔ Odstr.cudz.telesa:humerus diafyz.
5t005.3↔ Odstr.cudz.telesa:humerus distál.
5t005.4↔ Odstr.cudz.telesa:radius prox.
5t005.5↔ Odstr.cudz.telesa:radius diafyz.
5t005.6↔ Odstr.cudz.telesa:radius distál.
5t005.7↔ Odstr.cudz.telesa:ulna proximál.
5t005.8↔ Odstr.cudz.telesa:ulna diafyz.
5t005.9↔ Odstr.cudz.telesa:ulna distál.
5t005.a↔ Odstr.cudz.telesa:karpálne kosti
5t005.b↔ Odstr.cudz.tel.z k:metakarpálne k.
5t005.c↔ Odstr.cudz.telesa:falangy prstov ruky
5t005.d Odstránenie cudz.telesa:panva
5t005.j↔ Odstr.cudz.telesa:patela
5t005.k↔ Odstr.cudz.telesa:tibia proximál.
5t005.m↔ Odstr.cudz.telesa:tibia diafyz.
5t005.n↔ Odstr.cudz.telesa:tibia distál.
5t005.p↔ Odstr.cudz.telesa:fibula proximál.
5t005.q↔ Odstr.cudz.telesa:fibula diafyz.
5t005.r↔ Odstr.cudz.telesa:fibula distál.
5t005.s↔ Odstr.cudz.telesa:talus
5t005.t↔ Odstr.cudz.telesa:kalkaneus
5t005.u↔ Odstr.cudz.telesa:tarzálne kosti
5t005.v↔ Odstr.cudz.tel.:metatarzálne k.
5t005.w↔ Odstr.cudz.telesa:falangy prstov nohy
5t005.x Odstr.cudz.telesa:ostatné kosti
5t005.z↔ Odstr.cudz.telesa:skapula
5t006.0↔ Debridement (odstr.nekrotickej kosti):klavikula
5t006.1↔ Debridement (odstr.nekrotickej kosti):humerus prox.
5t006.2↔ Debridement (odstr.nekrotickej kosti):humerus diafyz.
5t006.3↔ Debridement (odstr.nekrotickej kosti):humerus dist.
5t006.4↔ Debridement (odstr.nekrotickej kosti):radius prox.
5t006.5↔ Debridement (odstr.nekrotickej kosti):radius diaf.
5t006.6↔ Debridement (odstr.nekrotickej kosti):radius distál.
5t006.7↔ Debridement (odstr.nekrotickej kosti):ulna prox.
5t006.8↔ Debridement (odstr.nekrotickej kosti):ulna diafyz.
5t006.9↔ Debridement (odstr.nekrotickej kosti):ulna distálna
5t006.a↔ Debridement (odstr.nekrotickej k.):karpálne k.
5t006.b↔ Debridement (odstr.nekrotickej k.):metakarpálne k.
5t006.c↔ Debridement (odstr.nekrotickej kosti):falangy prstov r.
5t006.d Debridement (odstr.nekrotickej kosti):panva
5t006.e↔ Debridement (odstr.nekrotickej k.):krčok steh.k.
5t006.f↔ Debridement (odstr.nekrotickej kosti):femur prox.
5t006.g↔ Debridement (odstr.nekrotickej kosti):femur diaf.
5t006.h↔ Debridement (odstr.nekrotickej kosti):femur dist.
5t006.j↔ Debridement (odstr.nekrotickej kosti):patela
5t006.k↔ Debridement (odstr.nekrotickej kosti):tibia prox.
5t006.m↔ Debridement (odstr.nekrotickej kosti):tibia diafyz.
5t006.n↔ Debridement (odstr.nekrotickej kosti):tibia distal.
5t006.p↔ Debridement (odstr.nekrotickej kosti):fibula prox.
5t006.q↔ Debridement (odstr.nekrotickej kosti):fibula diaf.
5t006.r↔ Debridement (odstr.nekrotickej kosti):fibula dist.
5t006.s↔ Debridement (odstr.nekrotickej kosti):talus
5t006.t↔ Debridement (odstr.nekrotickej kosti):kalkaneus
5t006.u↔ Debridement (odstr.nekrotickej k.):tarzálne k.
5t006.v↔ Debridement (odstr.nekrotickej k.):metatarzálne k.
5t006.w↔ Debridement (odstr.nekrotickej kosti):falangy prstov n.
5t006.x Debridement (odstr.nekrotickej k.):ostatné k.
5t006.z↔ Debridement (odstr.nekrotickej kosti):skapula
5t007.1↔ Odstr.sekvestrov:humerus proximál.
5t007.2↔ Odstr.sekvestrov:humerus diafyz.
5t007.3↔ Odstr.sekvestrov:humerus distál.
5t007.a↔ Odstr.sekvestrov:karpálne kosti
5t007.b↔ Odstr.sekvestrov:metakarpálne kosti
5t007.c↔ Odstr.sekvestrov:falangy prstov ruky
5t007.d Odstr.sekvestrov:panva
5t007.e↔ Odstr.sekvestrov:krčok stehennej kosti
5t007.f↔ Odstr.sekvestrov:femur proximál.
5t007.g↔ Odstr.sekvestrov:femur diafyz.
5t007.h↔ Odstr.sekvestrov:femur distál.
5t007.j↔ Odstr.sekvestrov:patela
5t007.k↔ Odstr.sekvestrov:tibia proximál.
5t007.m↔ Odstr.sekvestrov:tibia diafyz.
5t007.n↔ Odstr.sekvestrov:tibia distál.
5t007.p↔ Odstr.sekvestrov:fibula proximál.
5t007.q↔ Odstr.sekvestrov:fibula diafyz.
5t007.r↔ Odstr.sekvestrov:fibula distál.
5t007.s↔ Odstr.sekvestrov:talus
5t007.t↔ Odstr.sekvestrov:kalkaneus
5t007.u↔ Odstr.sekvestrov:tarzálne kosti
5t007.v↔ Odstr.sekvestrov:metatarzálne kosti
5t007.w↔ Odstr.sekvestrov:falangy prstov nohy
5t007.x Odstr.sekvestrov:ostatné kosti
5t008.1↔ Odstr.sekvestrov a vlož.nosiča s liekom:humerus prox.
5t008.2↔ Odstr.sekvestrov a vlož.nosiča s liekom:humerus diafyz.
5t008.3↔ Odstr.sekvestrov a vlož.nosiča s liekom:humerus dist.
5t008.a↔ Odstr.sekvestrov a vlož.nosiča s liekom:karpálne k.
5t008.b↔ Odstr.sekvestrov a vlož.nosiča s liekom:metakarpálne k.
5t008.c↔ Odstr.sekvestrov a vlož.nosiča s liekom:falangy pr.r.
5t008.d Odstr.sekvestrov a vloženie nosiča s liekom:panva
5t008.e↔ Odstr.sekvestrov a vlož.nosiča s liekom:krčok steh.k.
5t008.f↔ Odstr.sekvestrov a vlož.nosiča s liekom:femur prox.
5t008.g↔ Odstr.sekvestrov a vlož.nosiča s liekom:femur diaf.
5t008.h↔ Odstr.sekvestrov a vlož.nosiča s liekom:femur dist.
5t008.j↔ Odstr.sekvestrov a vloženie nosiča s liekom:patela
5t008.k↔ Odstr.sekvestrov a vlož.nosiča s liekom:tibia prox.
5t008.m↔ Odstr.sekvestrov a vlož.nosiča s liekom:tibia diaf.
5t008.n↔ Odstr.sekvestrov a vlož.nosiča s liekom:tibia dist.
5t008.p↔ Odstr.sekvestrov a vlož.nosiča s liekom:fibula prox.
5t008.q↔ Odstr.sekvestrov a vlož.nosiča s liekom:fibula diaf.
5t008.r↔ Odstr.sekvestrov a vlož.nosiča s liekom:fibula dist.
5t008.s↔ Odstr.sekvestrov a vloženie nosiča s liekom:talus
5t008.t↔ Odstr.sekvestrov a vlož.nosiča s liekom:kalkaneus
5t008.u↔ Odstr.sekvestrov a vlož.nosiča s liekom:tarzálne k.
5t008.v↔ Odstr.sekvestrov a vlož.nosiča s liekom:metatarzálne k.
5t008.w↔ Odstr.sekvestrov a vlož.nosiča s liekom:falangy pr.n.
5t008.x Odstr.sekvestrov a vlož.nosiča s liekom:ostatné k.
5t00a.1↔ Vloženie nosiča s liekom:humerus proximál.
5t00a.2↔ Vloženie nosiča s liekom:humerus diafyz.
5t00a.3↔ Vloženie nosiča s liekom:humerus distál.
5t00a.a↔ Vloženie nosiča s liekom:karpálne kosti
5t00a.b↔ Vloženie nosiča s liekom:metakarpálne kosti
5t00a.c↔ Vloženie nosiča s liekom:falangy prstov ruky
5t00a.d Vloženie nosiča s liekom:panva
5t00a.e↔ Vloženie nosiča s liekom:krčok steh.k.
5t00a.f↔ Vloženie nosiča s liekom:femur proximálny
5t00a.g↔ Vloženie nosiča s liekom:femur diafyzárny
5t00a.h↔ Vloženie nosiča s liekom:femur distál.
5t00a.j↔ Vloženie nosiča s liekom:patela
5t00a.k↔ Vloženie nosiča s liekom:tibia proximálna

| | |
|---|---|
| 5t00a.m↔ | Vloženie nosiča s liekom:tibia diafyzárna |
| 5t00a.n↔ | Vloženie nosiča s liekom:tibia distálna |
| 5t00a.p↔ | Vloženie nosiča s liekom:fibula proximálna |
| 5t00a.q↔ | Vloženie nosiča s liekom:fibula diafyzárna |
| 5t00a.r↔ | Vloženie nosiča s liekom:fibula distálna |
| 5t00a.s↔ | Vloženie nosiča s liekom:talus |
| 5t00a.t↔ | Vloženie nosiča s liekom:kalkaneus |
| 5t00a.u↔ | Vloženie nosiča s liekom:tarzálne kosti |
| 5t00a.v↔ | Vloženie nosiča s liekom:metatarzálne kosti |
| 5t00a.w↔ | Vloženie nosiča s liekom:falangy prstov nohy |
| 5t00a.x | Vloženie nosiča s liekom:ostatné kosti |
| 5t00b.1↔ | Odstr.nosiča s liekom:humerus proximálny |
| 5t00b.2↔ | Odstr.nosiča s liekom:humerus diafýza |
| 5t00b.3↔ | Odstr.nosiča s liekom:humerus distál. |
| 5t00b.a↔ | Odstr.nosiča s liekom:karpálne kosti |
| 5t00b.b↔ | Odstr.nosiča s liekom:metakarpálne kosti |
| 5t00b.c↔ | Odstr.nosiča s liekom:falangy prstov ruky |
| 5t00b.d | Odstr.nosiča s liekom:panva |
| 5t00b.e↔ | Odstr.nosiča s liekom:krčok stehennej kosti |
| 5t00b.f↔ | Odstr.nosiča s liekom:femur proximálny |
| 5t00b.g↔ | Odstr.nosiča s liekom:femur diafyzárny |
| 5t00b.h↔ | Odstr.nosiča s liekom:femur distál. |
| 5t00b.j↔ | Odstr.nosiča s liekom:patela |
| 5t00b.k↔ | Odstr.nosiča s liekom:tibia proximálna |
| 5t00b.m↔ | Odstr.nosiča s liekom:tibia diafyzárna |
| 5t00b.n↔ | Odstr.nosiča s liekom:tibia distálna |
| 5t00b.p↔ | Odstr.nosiča s liekom:fibula proximálna |
| 5t00b.q↔ | Odstr.nosiča s liekom:fibula diafyzárna |
| 5t00b.r↔ | Odstr.nosiča s liekom:fibula distálna |
| 5t00b.s↔ | Odstr.nosiča s liekom:talus |
| 5t00b.t↔ | Odstr.nosiča s liekom:kalkaneus |
| 5t00b.u↔ | Odstr.nosiča s liekom:tarzálne kosti |
| 5t00b.v↔ | Odstr.nosiča s liekom:metatarzálne kosti |
| 5t00b.w↔ | Odstr.nosiča s liekom:falangy prstov nohy |
| 5t00b.x | Odstr.nosiča s liekom:ostatné kosti |
| 5t020.0↔ | Parciálna resekcia ch.kost.tk:klavikula |
| 5t020.1↔ | Parciálna resekcia ch.kost.tk:humerus prox. |
| 5t020.2↔ | Parciálna resekcia ch.kost.tk:humerus diafýza |
| 5t020.3↔ | Parciálna resekcia ch.kost.tk:humerus dist. |
| 5t020.4↔ | Parciálna resekcia ch.kost.tk:radius prox. |
| 5t020.5↔ | Parciálna resekcia ch.kost.tk:radius diaf. |
| 5t020.6↔ | Parciálna resekcia ch.kost.tk:radius distál. |
| 5t020.7↔ | Parciálna resekcia ch.kost.tk:ulna prox. |
| 5t020.8↔ | Parciálna resekcia ch.kost.tk:ulna diafyzárna |
| 5t020.9↔ | Parciálna resekcia ch.kost.tk:ulna distálna |
| 5t020.a↔ | Parciálna resekcia ch.kost.tk:karpálne k. |
| 5t020.b↔ | Parciálna resekcia ch.kost.tk:metakarpálne k. |
| 5t020.c↔ | Parciálna resekcia ch.kost.tk:falangy prstov r. |
| 5t020.d | Parciálna resekcia chorého kostného tk:panva |
| 5t020.k↔ | Parciálna resekcia ch.kost.tk:tibia prox. |
| 5t020.m↔ | Parciálna resekcia ch.kost.tk:tibia diaf.č. |
| 5t020.n↔ | Parciálna resekcia ch.kost.tk:tibia distálna |
| 5t020.p↔ | Parciálna resekcia ch.kost.tk:fibula prox. |
| 5t020.q↔ | Parciálna resekcia ch.kost.tk:fibula diaf. |
| 5t020.r↔ | Parciálna resekcia ch.kost.tk:fibula distálna |
| 5t020.s↔ | Parciálna resekcia chorého kostného tk:talus |
| 5t020.t↔ | Parciálna resekcia ch.kost.tk:kalkaneus |
| 5t020.u↔ | Parciálna resekcia ch.kost.tk:tarzálne k. |
| 5t020.x | Parciálna resekcia ch.kost.tk:ostatné k. |
| 5t020.z↔ | Parciálna resekcia chorého kostného tk:skapula |
| 5t021.0↔ | Parc.res.ch.kost.tk.s resekc.mäkk.tk:klavikula |
| 5t021.1↔ | Parc.res.ch.kost.tk.s resekc.mäkk.tk:humerus prox. |
| 5t021.2↔ | Parc.res.ch.kost.tk.s resekc.mäkk.tk:humerus diafýza |
| 5t021.3↔ | Parc.res.ch.kost.tk.s resekc.mäkk.tk:humerus dist. |
| 5t021.4↔ | Parc.res.ch.kost.tk.s resekc.mäkk.tk:radius prox. |
| 5t021.5↔ | Parc.res.ch.kost.tk.s resekc.mäkk.tk:radius diaf. |
| 5t021.6↔ | Parc.res.ch.kost.tk.s resekc.mäkk.tk:radius distál. |
| 5t021.7↔ | Parc.res.ch.kost.tk.s resekc.mäkk.tk:ulna prox. |
| 5t021.8↔ | Parc.res.ch.kost.tk.s resekc.mäkk.tk:ulna diafyzárna |
| 5t021.9↔ | Parc.res.ch.kost.tk.s resekc.mäkk.tk:ulna distálna |
| 5t021.a↔ | Parc.res.ch.kost.tk.s resekc.mäkk.tk:karpálne k. |
| 5t021.b↔ | Parc.res.ch.kost.tk.s resekc.mäkk.tk:metakarpálne k. |
| 5t021.c↔ | Parc.res.ch.k.tkan.s resekc.mäkk.tk:falangy prstov r. |
| 5t021.d | Parc.res.ch.kost.tk.s resekc.mäkk.tk:panva |
| 5t021.k↔ | Parc.res.ch.kost.tk.s resekc.mäkk.tk:tibia prox. |
| 5t021.m↔ | Parc.res.ch.kost.tk.s resekc.mäkk.tk:tibia diaf. |
| 5t021.n↔ | Parc.res.ch.kost.tk.s resekc.mäkk.tk:tibia dist. |
| 5t021.p↔ | Parc.res.ch.kost.tk.s resekc.mäkk.tk:fibula prox. |
| 5t021.q↔ | Parc.res.ch.kost.tk.s resekc.mäkk.tk:fibula diaf. |
| 5t021.r↔ | Parc.res.ch.kost.tk.s resekc.mäkk.tk:fibula dist. |
| 5t021.s↔ | Parc.res.ch.kost.tk.s resekc.mäkk.tk:talus |
| 5t021.t↔ | Parc.res.ch.kost.tk.s resekc.mäkk.tk:kalkaneus |
| 5t021.u↔ | Parc.res.ch.kost.tk.s resekc.mäkk.tk:tarzálne k. |
| 5t021.x | Parc.res.ch.kost.tk.s resekc.mäkk.tk:ostatné k. |
| 5t021.z↔ | Parc.res.ch.kost.tk.s resekc.mäkk.tk:skapula |
| 5t022.0↔ | Parc.res.ch.kost.tk.s preruš.kontinuity:klavikula |
| 5t022.1↔ | Parc.res.ch.kost.tk.s preruš.kontinuity:humerus prox. |
| 5t022.2↔ | Parc.res.ch.kost.tk.s preruš.kontinuity:humerus diaf. |
| 5t022.3↔ | Parc.res.ch.kost.tk.s preruš.kontinuity:humerus dist. |
| 5t022.4↔ | Parc.res.ch.kost.tk.s preruš.kontinuity:radius prox. |
| 5t022.5↔ | Parc.res.ch.kost.tk.s preruš.kontinuity:radius diaf. |
| 5t022.6↔ | Parc.res.ch.kost.tk.s preruš.kontinuity:radius distál. |
| 5t022.7↔ | Parc.res.ch.kost.tk.s preruš.kontinuity:ulna prox. |
| 5t022.8↔ | Parc.res.ch.kost.tk.s preruš.kontinuity:ulna diaf. |
| 5t022.9↔ | Parc.res.ch.kost.tk.s preruš.kontinuity:ulna distálna |
| 5t022.a↔ | Parc.res.ch.kost.tk.s preruš.kontinuity:karpálne k. |
| 5t022.b↔ | Parc.res.ch.kost.tk.s preruš.kontinuity:metakarp.k. |
| 5t022.c↔ | Parc.res.ch.k.tkan.s preruš.kontinuity:falangy pr.r. |
| 5t022.d | Parc.res.ch.kost.tk.s prerušením kontinuity:panva |
| 5t022.k↔ | Parc.res.ch.kost.tk.s preruš.kontinuity:tibia prox. |
| 5t022.m↔ | Parc.res.ch.kost.tk.s preruš.kontinuity:tibia diaf. |
| 5t022.n↔ | Parc.res.ch.kost.tk.s preruš.kontinuity:tibia dist. |
| 5t022.p↔ | Parc.res.ch.kost.tk.s preruš.kontinuity:fibula prox. |
| 5t022.q↔ | Parc.res.ch.kost.tk.s preruš.kontinuity:fibula diaf. |
| 5t022.r↔ | Parc.res.ch.kost.tk.s preruš.kontinuity:fibula dist. |
| 5t022.s↔ | Parc.res.ch.kost.tk.s prerušením kontinuity:talus |
| 5t022.t↔ | Parc.res.ch.kost.tk.s preruš.kontinuity:kalkaneus |
| 5t022.u↔ | Parc.res.ch.kost.tk.s preruš.kontinuity:tarzálne k. |
| 5t022.x | Parc.res.ch.kost.tk.s preruš.kontinuity:ostatné k. |
| 5t022.z↔ | Parc.res.ch.kost.tk.s preruš.kontinuity:skapula |
| 5t023.0↔ | Parc.res.ch.kost.tk.s preruš.kont.vr.res.mäkk.tk:klav. |
| 5t023.1↔ | Parc.res.ch.k.tk.s preruš.kont.vr.res.mäkk.tk:hum.p. |
| 5t023.2↔ | Parc.res.ch.k.tk.s preruš.kont.vr.res.mäkk.tk:hum.df. |
| 5t023.3↔ | Parc.res.ch.k.tk.s preruš.kont.vr.res.mäkk.tk:hum.ds. |
| 5t023.4↔ | Parc.res.ch.k.tk.s preruš.kont.vr.res.mäkk.tk:rad.p. |
| 5t023.5↔ | Parc.res.ch.k.tk.s preruš.kont.vr.res.mäkk.tk:rad.df. |
| 5t023.6↔ | Parc.res.ch.k.tk.s preruš.kont.vr.res.mäkk.tk:rad.ds |
| 5t023.7↔ | Parc.res.ch.k.tk.s preruš.kont.vr.res.mäkk.tk:ulna p. |
| 5t023.8↔ | Parc.res.ch.k.tk.s preruš.kont.vr.res.mäkk.tk:ulna df. |
| 5t023.9↔ | Parc.res.ch.k.tk.s preruš.kont.vr.res.mäkk.tk:ulna ds |
| 5t023.a↔ | Parc.res.ch.k.tk.s preruš.kont.vr.res.mäkk.tk:karpál.k. |
| 5t023.b↔ | Parc.res.ch.k.tk.s preruš.kont.vr.res.mäkk.tk:mtk.k |
| 5t023.c↔ | Parc.res.ch.k.tk.s preruš.kont.vr.res.mäkk.tk:falang.pr.r. |
| 5t023.d | Parc.res.ch.k.tk.s preruš.kont.vr.res.mäkk.tk:panva |
| 5t023.k↔ | Parc.res.ch.k.tk.s preruš.kont.vr.res.mäkk.tk:tibia prox. |
| 5t023.m↔ | Parc.res.ch.k.tk.s preruš.kont.vr.res.mäkk.tk:tibia diaf. |
| 5t023.n↔ | Parc.res.ch.k.tk.s preruš.kont.vr.res.mäkk.tk:tibia dist. |
| 5t023.p↔ | Parc.res.ch.k.tk.s preruš.kont.vr.res.mäkk.tk:fibula prox. |
| 5t023.q↔ | Parc.res.ch.k.tk.s preruš.kont.vr.res.mäkk.tk:fibula diaf. |
| 5t023.r↔ | Parc.res.ch.k.tk.s preruš.kont.vr.res.mäkk.tk:fibula dist. |
| 5t023.s↔ | Parc.res.ch.k.tk.s preruš.kont.vr.res.mäkk.tk:talus |
| 5t023.t↔ | Parc.res.ch.k.tk.s preruš.kont.vr.res.mäkk.tk:kalkaneus |
| 5t023.u↔ | Parc.res.ch.k.tk.s preruš.kont.vr.res.mäkk.tk:tarzálne k. |
| 5t023.x | Parc.res.ch.k.tk.s preruš.kont.vr.res.mäkk.tk:ostatné k. |
| 5t023.z↔ | Parc.res.ch.k.tk.s preruš.kont.vr.res.mäkk.tk:skapula |
| 5t024.0↔ | Parc.res.ch.k.tk.s preruš.kont.a násl.obnov:klavikula |
| 5t024.1↔ | Parc.res.ch.k.tk.s preruš.kont.a násl.obnov:humerus prox. |
| 5t024.2↔ | Parc.res.ch.k.tk.s preruš.kont.a násl.obnov:humerus diaf. |
| 5t024.3↔ | Parc.res.ch.k.tk.s preruš.kont.a násl.obnov:humerus dist. |
| 5t024.4↔ | Parc.res.ch.k.tk.s preruš.kont.a násl.obnov:radius prox. |

5t024.5↔ Parc.res.ch.k.tk.s preruš.kont.a násl.obnov:radius diaf.
5t024.6↔ Parc.res.ch.k.tk.s preruš.kont.a násl.obnov:radius distál.
5t024.7↔ Parc.res.ch.k.tk.s preruš.kont.a násl.obnov:ulna prox.
5t024.8↔ Parc.res.ch.k.tk.s preruš.kont.a násl.obnov:ulna diaf.
5t024.9↔ Parc.res.ch.k.tk.s preruš.kont.a násl.obnov:ulna dist.
5t024.a↔ Parc.res.ch.k.tk.s preruš.kont.a násl.obnov:karpálne k.
5t024.b↔ Parc.res.ch.k.tk.s preruš.kont.a násl.obnov:metakarp.k.
5t024.c↔ Parc.res.ch.k.tkan.s preruš.kont.a násl.obnov:falangy pr.r.
5t024.d Parc.res.ch.k.tk.s preruš.kont.a násl.obnov:panva
5t024.k↔ Parc.res.ch.k.tk.s preruš.kont.a násl.obnov:tibia prox.
5t024.m↔ Parc.res.ch.k.tk.s preruš.kont.a násl.obnov:tibia diaf.
5t024.n↔ Parc.res.ch.k.tk.s preruš.kont.a násl.obnov:tibia dist.
5t024.p↔ Parc.res.ch.k.tk.s preruš.kont.a násl.obnov:fibula prox.
5t024.q↔ Parc.res.ch.k.tk.s preruš.kont.a násl.obnov:fibula diaf.
5t024.r↔ Parc.res.ch.k.tk.s preruš.kont.a násl.obnov:fibula dist.
5t024.s↔ Parc.res.ch.k.tk.s preruš.kont.a násl.obnov:talus
5t024.t↔ Parc.res.ch.k.tk.s preruš.kont.a násl.obnov:kalkaneus
5t024.u↔ Parc.res.ch.k.tk.s preruš.kont.a násl.obnov:tarzálne k.
5t024.x Parc.res.ch.k.tk.s preruš.kont.a násl.obnov:ostatné k.
5t024.z↔ Parc.res.ch.k.tk.s preruš.kont.a násl.obnov:skapula
5t025.0↔ Parc.res.ch.k.tk.s pr.kon.a n.ob.s res.mäk.tk:klav.
5t025.1↔ Parc.res.ch.k.tk.s pr.kon.a n.ob.s res.mäk.tk:hum.prox.
5t025.2↔ Parc.res.ch.k.tk.s pr.kon.a n.ob.s res.mäk.tk:hum.diaf.
5t025.3↔ Parc.res.ch.k.tk.s pr.kon.a n.ob.s res.mäk.tk:hum.dist.
5t025.4↔ Parc.res.ch.k.tk.s pr.kon.a n.ob.s res.mäk.tk:rad.pr.
5t025.5↔ Parc.res.ch.k.tk.s pr.kon.a n.ob.s res.mäk.tk:rad.diaf.
5t025.6↔ Parc.res.ch.k.tk.s pr.kon.a n.ob.s res.mäk.tk:rad.dis.
5t025.7↔ Parc.res.ch.k.tk.s pr.kon.a n.ob.s res.mäk.tk:ulna pr.
5t025.8↔ Parc.res.ch.k.tk.s pr.kon.a n.ob.s res.mäk.tk:ulna diaf.
5t025.9↔ Parc.res.ch.k.tk.s pr.kon.a n.ob.s res.mäk.tk:ulna dis.
5t025.a↔ Parc.res.ch.k.tk.s pr.kon.a n.ob.s res.mäk.tk:karpál.k.
5t025.b↔ Parc.res.ch.k.tk.s pr.kon.a n.ob.s res.mäk.tk:metak.k.
5t025.c↔ Parc.res.ch.k.tk.s pr.kon.a n.ob.s res.mäk.tk:fal.pr.r.
5t025.d Parc.res.ch.k.tk.s prer.kont.a násl.obn.s res.mäk.tk:panva
5t025.k↔ Parc.res.ch.k.tk.s pr.kont.a n.ob.s res.mäk.tk:tibia pr.
5t025.m↔ Parc.res.ch.k.tk.s pr.kon.a n.ob.s res.mäkk.tk:tibia d.
5t025.n↔ Parc.res.ch.k.tk.s pr.kon.a n.ob.s res.mäk.tk:tibia d.
5t025.p↔ Parc.res.ch.k.tk.s pr.kon.a n.ob.s res.mäk.tk:fibula pr.
5t025.q↔ Parc.res.ch.k.tk.s pr.kon.a n.ob.s res.mäk.tk:fibula df.
5t025.r↔ Parc.res.ch.k.tk.s pr.kon.a n.ob.s res.mäk.tk:fibula d.
5t025.s↔ Parc.res.ch.k.tk.s prer.kont.a násl.obn.s res.mäk.tk:talus
5t025.t↔ Parc.res.ch.k.tk.s pr.kon.a n.ob.s res.mäk.tk:kalkaneus
5t025.u↔ Parc.res.ch.k.tk.s pr.kon.a n.ob.s res.mäk.tk:tar.k.
5t025.x Parc.res.ch.k.tk.s pr.kon.a n.ob.s res.mäk.tk:ost.k.
5t025.z↔ Parc.res.ch.k.tk.s pr.kon.a n.ob.s res.mäk.tk:skap.
5t026.0↔ Totálna resekcia:klavikula
5t026.2↔ Totálna resekcia:humerus diafýza
5t026.5↔ Totálna resekcia:radius diafýza
5t026.8↔ Totálna resekcia:ulna diafyzárna
5t026.a↔ Totálna resekcia:karpálne kosti
5t026.b↔ Totálna resekcia:metakarpálne kosti
5t026.c↔ Totálna resekcia:falangy prstov ruky
5t026.d Totálna resekcia:panva
5t026.m↔ Totálna resekcia:tibia diafyzárna časť
5t026.q↔ Totálna resekcia:fibula diafyzárna
5t026.s↔ Totálna resekcia:talus
5t026.t↔ Totálna resekcia:kalkaneus
5t026.u↔ Totálna resekcia:tarzálne kosti
5t026.x Totálna resekcia:ostatné kosti
5t026.z↔ Totálna resekcia:skapula
5t027.0↔ Totálna resekcia:klavikula:s resekc.mäkk.tk.
5t027.2↔ Totálna resekcia:humerus diafýza:s resekc.mäkk.tk.
5t027.5↔ Totálna resekcia:radius diaf.:s resekc.mäkk.tk.
5t027.8↔ Totálna resekcia:ulna diafyzárna:s resekc.mäkk.tk
5t027.a↔ Totálna resekcia:karpálne k.:s resekc.mäkk.tk.
5t027.b↔ Totálna resekcia:metakarpálne k.:s resekc.mäkk.tk.
5t027.c↔ Totálna resekcia:falangy prstov ru:s resekc.mäkk.tk.
5t027.d Totálna resekcia:panva:s resekc.mäkk.tk.
5t027.m↔ Totálna resekcia:tibia diaf.:s resekc.mäkk.tk.
5t027.q↔ Totálna resekcia:fibula diaf.:s resekc.mäkk.tk.
5t027.s↔ Totálna resekcia:talus:s resekc.mäkk.tk.
5t027.t↔ Totálna resekcia:kalkaneus:s resekc.mäkk.tk.
5t027.u↔ Totálna resekcia:tarzálne k:s resekc.mäkk.tk.
5t027.x Totálna resekcia:ostatné k.:s resekc.mäkk.tk.
5t027.z↔ Totálna resekcia:skapula:s resekc.mäkk.tk.
5t028.2↔ Totálna resekcia:humerus diafýza:s náhradou
5t028.5↔ Totálna resekcia:radius diaf.:s náhradou
5t028.8↔ Totálna resekcia:ulna diafyzárna:s náhradou
5t028.a↔ Totálna resekcia:karpálne k.:s náhradou
5t028.c↔ Totálna resekcia:falangy prstov ru:s náhradou
5t028.m↔ Totálna resekcia:tibia diaf.:s náhradou
5t028.x Totálna resekcia:ostatné k.:s náhradou
5t029.2↔ Totálna resekcia:humerus diafýza:s náhr.vr.res.mäkk.tk
5t029.5↔ Totálna resekcia:radius diaf.:s náhr.vr.res.mäkk.tk
5t029.8↔ Totálna resekcia:ulna diafyzárna:s náhr.vr.res.mäkk.tk
5t029.a↔ Totálna resekcia:karpálne k.:s náhr.vr.res.mäkk.tk
5t029.c↔ Totálna resekcia:falangy prstov ru:s náhr.vr.res.mäkk.tk
5t029.m↔ Totálna resekcia:tibia diaf.:s náhr.vrátane res.mäkk.tk
5t029.x Totálna resekcia:ostatné k.:s náhr.vr.res.mäkk.tk
5t02x.0↔ Iné totál.excízie a res.kostného tk:klavikula
5t02x.1↔ Iné totál.excízie a res.kost.tk:humerus prox.
5t02x.2↔ Iné totál.excízie a res.kost.tk:humerus diafýza
5t02x.3↔ Iné totál.excízie a res.kost.tk:humerus dist.
5t02x.4↔ Iné totál.excízie a res.kostného tk:radius prox.
5t02x.5↔ Iné totál.excízie a res.kostného tk:radius diaf.
5t02x.6↔ Iné totál.excízie a res.kost.tk:radius distál.
5t02x.7↔ Iné totál.excízie a res.kostného tk:ulna prox.
5t02x.8↔ Iné totál.excízie a res.kost.tk:ulna diafyzárna
5t02x.9↔ Iné totál.excízie a res.kost.tk:ulna distálna
5t02x.a↔ Iné totál.excízie a res.kostného tk:karpálne k.
5t02x.b↔ Iné totál.excízie a res.kost.tk:metakarpálne k.
5t02x.c↔ Iné totál.excízie a res.kost.tk:falangy prstov r.
5t02x.d Iné totál.excízie a res.kostného tk:panva
5t02x.k↔ Iné totál.excízie a res.kostného tk:tibia prox.
5t02x.m↔ Iné totál.excízie a res.kost.tk:tibia diaf.č.
5t02x.n↔ Iné totál.excízie a res.kost.tk:tibia dist.č.
5t02x.p↔ Iné totál.excízie a res.kostného tk:fibula prox.
5t02x.q↔ Iné totál.excízie a res.kost.tk:fibula diaf.č.
5t02x.r↔ Iné totál.excízie a res.kost.tk:fibula dist.č.
5t02x.s↔ Iné totál.excízie a res.kostného tk:talus
5t02x.t↔ Iné totál.excízie a res.kostného tk:kalkaneus
5t02x.u↔ Iné totál.excízie a res.kostného tk:tarzálne k.
5t02x.x Iné totál.excízie a res.kostného tk:ostatné k.
5t02x.z↔ Iné totál.excízie a res.kostného tk:skapula
5t040.0↔ Autológ.transplantácia spongióz.kosti:klavikula
5t040.1↔ Autológ.transplant.spongióz.kosti:humerus prox.
5t040.2↔ Autológ.transplant.spongióz.kosti:humerus diafýza
5t040.3↔ Autológ.transplant.spongióz.kosti:humerus dist.
5t040.4↔ Autológ.transplant.spongióz.kosti:radius prox.
5t040.5↔ Autológ.transplant.spongióz.kosti:radius diaf.
5t040.6↔ Autológ.transplant.spongióz.kosti:radius distál.
5t040.7↔ Autológ.transplant.spongióz.kosti:ulna prox.
5t040.8↔ Autológ.transplant.spongióz.kosti:ulna diafyzárna
5t040.9↔ Autológ.transplant.spongióz.kosti:ulna distálna
5t040.a↔ Autológ.transplant.spongióz.kostikosti:karpálne k.
5t040.b↔ Autológ.transpl.spongióz.kosti:metakarpálne k.
5t040.c↔ Autológ.transplant.spongióz.kosti:falangy prstov r.
5t040.d Autológ.transplantácia spongióz.kosti:panva
5t040.j↔ Autológ.transplant.spongióz.kosti:patela
5t040.k↔ Autológ.transplant.spongióz.kosti:tibia prox.
5t040.m↔ Autológ.transplant.spongióz.kosti:tibia diaf.
5t040.n↔ Autológ.transplant.spongióz.kosti:tibia dist.
5t040.p↔ Autológ.transplant.spongióz.kosti:fibula prox.
5t040.q↔ Autológ.transplant.spongióz.kosti:fibula diaf.
5t040.r↔ Autológ.transplant.spongióz.kosti:fibula dist.
5t040.s↔ Autológ.transplant.spongióz.kosti:talus
5t040.t↔ Autológ.transplant.spongióz.kosti:kalkaneus
5t040.u↔ Autológ. transpl.spongióz.:tarzálne k.
5t040.v↔ Autológ.transplant.spongióz.kosti:metatarzálne k.
5t040.w↔ Autológ.transplant.spongióz.kosti:falangy prstov n.

| | |
|---|---|
| 5t040.x | Autológ.transplant.spongióz.kosti:ost.k. |
| 5t040.z↔ | Autológ.transplant.spongióz.kosti:skapula |
| 5t041.0↔ | Autológna transpl.kortiko-spongióz.štep:klavikula |
| 5t041.1↔ | Autológna transpl.kortiko-spongióz.štep:humerus prox. |
| 5t041.2↔ | Autológna transpl.kortiko-spongióz.štep:humerus diaf. |
| 5t041.3↔ | Autológna transpl.kortiko-spongióz.štep:humerus dist. |
| 5t041.4↔ | Autológna transpl.kortiko-spongióz.štep:radius prox. |
| 5t041.5↔ | Autológna transpl.kortiko-spongióz.štep:radius diaf. |
| 5t041.6↔ | Autológna transpl.kortiko-spongióz.štep:radius distál. |
| 5t041.7↔ | Autológna transpl.kortiko-spongióz.štep:ulna prox. |
| 5t041.8↔ | Autológ.transplantácia kortiko-spongióz.štep:ulna diaf. |
| 5t041.9↔ | Autológna transpl.kortiko-spongióz.štep:ulna distálna |
| 5t041.a↔ | Autológna transpl.kortiko-spongióz.štep:karpálne k. |
| 5t041.b↔ | Autológna transpl.kortiko-spongióz.štep:metakarp.k. |
| 5t041.c↔ | Autológna transpl.kortiko-spongióz.štep:falangy pr.r. |
| 5t041.d | Autológna transpl.kortiko-spongióz.štep:panva |
| 5t041.j↔ | Autológna transpl.kortiko-spongióz.štep:patela |
| 5t041.k↔ | Autológna transpl.kortiko-spongióz.štep:tibia prox. |
| 5t041.m↔ | Autológna transpl.kortiko-spongióz.štep:tibia diaf. |
| 5t041.n↔ | Autológna transpl.kortiko-spongióz.štep:tibia dist. |
| 5t041.p↔ | Autológna transpl.kortiko-spongióz.štep:fibula prox. |
| 5t041.q↔ | Autológna transpl.kortiko-spongióz.štep:fibula diaf. |
| 5t041.r↔ | Autológna transpl.kortiko-spongióz.štep:fibula dist. |
| 5t041.s↔ | Autológna transpl.kortiko-spongióz.štep:talus |
| 5t041.t↔ | Autológna transpl.kortiko-spongióz.štep:kalkaneus |
| 5t041.u↔ | Autológna transpl.kortiko-spongióz.štep:tarzálne k. |
| 5t041.v↔ | Autológna transpl.kortiko-spongióz.štep:metatarz.k. |
| 5t041.w↔ | Autológna transpl.kortiko-spongióz.štep:falangy pr.n. |
| 5t041.x | Autológna transpl.kortiko-spongióz.štep:ostatné k. |
| 5t041.z↔ | Autológna transpl.kortiko-spongióz.štep:skapula |
| 5t042.0↔ | Autológ.rozšír.transpl.(>4cm)kortiko-spongióz.št.:klavikula |
| 5t042.1↔ | Autológ.rozšír.transpl.(>4cm)kortiko-spongióz.št:hum.prx. |
| 5t042.2↔ | Autológ.rozšír.transpl.(>4cm)kortiko-spongióz.št:hum.diaf. |
| 5t042.3↔ | Autológ.rozšír.transpl.(>4cm)kortiko-spongióz.št:hum.dis. |
| 5t042.4↔ | Autológ.rozšír.transpl.(>4cm)kortiko-spongióz.št.:radius prox. |
| 5t042.5↔ | Autológ.rozšír.transpl.(>4cm)kortiko-spongióz.št.:radius diaf. |
| 5t042.6↔ | Autológ.rozšír.transpl.(>4cm)kortiko-spongióz.št:rad.dis. |
| 5t042.7↔ | Autológ.rozš.transpl.(>4cm)kortiko-spongióz.št.:ulna prox. |
| 5t042.8↔ | Autológ.rozš.transpl.(>4cm)kortiko-spongióz.št.:ulna diaf. |
| 5t042.9↔ | Autológ.rozš.transpl.(>4cm)kortiko-spongióz.št.:ulna dist. |
| 5t042.a↔ | Autológ.rozšír.transpl.(>4cm)kortiko-spongióz.št.:karpálne k. |
| 5t042.b↔ | Autológ.rozšír.transpl.(>4cm)kortiko-spongióz.št.:metakarp.k. |
| 5t042.c↔ | Autológ.rozšír.transpl.(>4cm)kortiko-spongióz.št:fal.pr.r. |
| 5t042.d | Autológ.rozšír.transpl.(>4cm)kortiko-spongióz.št.-panva |
| 5t042.j↔ | Autológ.rozšír.transpl.(>4cm)kortiko-spongióz.št:patela |
| 5t042.k↔ | Autológ.rozšír.transpl.(>4cm)kortiko-spongióz.št.:tibia prox. |
| 5t042.m↔ | Autológ.rozšír.transpl.(>4cm)kortiko-spongióz.št.:tibia diaf. |
| 5t042.n↔ | Autológ.rozšír.transpl.(>4cm)kortiko-spongióz.št.:tibia dist. |
| 5t042.p↔ | Autológ.rozšír.transpl.(>4cm)kortiko-spongióz.št.:fibula prox. |
| 5t042.q↔ | Autológ.rozšír.transpl.(>4cm)kortiko-spongióz.št.:fibula diaf. |
| 5t042.r↔ | Autológ.rozšír.transpl.(>4cm)kortiko-spongióz.št.:fibula dist. |
| 5t042.s↔ | Autológ.rozšír.transpl.(>4cm)kortiko-spongióz.št.-talus |
| 5t042.t↔ | Autológ.rozš.transpl.(>4cm)kortiko-spongióz.št.:kalkaneus |
| 5t042.u↔ | Autológ.rozš.transpl.(>4cm)kortiko-spongióz.št.:tarzálne k. |
| 5t042.v↔ | Autológ.rozš.transpl.(>4cm)kortiko-spongióz.št.:metatarz.k. |
| 5t042.w↔ | Autológ.rozš.transpl.(>4cm)kortiko-spongióz.št:fal.pr.n. |
| 5t042.x | Autológ.rozš.transpl.(>4cm)kortiko-spongióz.št.:ostatné k. |
| 5t042.z↔ | Autológ.rozš.transpl.(>4cm)kortiko-spongióz.št.:skapula |
| 5t043.0↔ | Transpl.kost.tk.bez cievnej stopky:klavikula |
| 5t043.1↔ | Transpl.kost.tk.bez cievnej stopky:humerus prox. |
| 5t043.2↔ | Transpl.kost.tk.bez cievnej stopky:humerus diafýza |
| 5t043.3↔ | Transpl.kost.tk.bez cievnej stopky:humerus dist. |
| 5t043.4↔ | Transpl.kost.tk.bez cievnej stopky:radius prox. |
| 5t043.5↔ | Transpl.kost.tk.bez cievnej stopky:radius diaf. |
| 5t043.6↔ | Transpl.kost.tk.bez cievnej stopky:radius distál. |
| 5t043.7↔ | Transpl.kost.tk.bez cievnej stopky:ulna prox. |
| 5t043.8↔ | Transpl.kost.tk.bez cievnej stopky:ulna diafyzárna |
| 5t043.9↔ | Transpl.kost.tk.bez cievnej stopky:ulna distálna |
| 5t043.a↔ | Transplantácia kost.tk.bez cievnej stopky:karpálne k. |
| 5t043.b↔ | Transpl.kost.tk.bez cievnej stopky:metakarpálne k. |
| 5t043.c↔ | Transpl.kost.tk.bez cievnej stopky:falangy prstov r. |
| 5t043.d | Transpl.kostného tk.bez cievnej stopky:panva |
| 5t043.j↔ | Transpl.kost.tk.bez cievnej stopky:patela |
| 5t043.k↔ | Transpl.kost.tk.bez cievnej stopky:tibia prox. |
| 5t043.m↔ | Transpl.kost.tk.bez cievnej stopky:tibia diaf. |
| 5t043.n↔ | Transpl.kost.tk.bez cievnej stopky:tibia dist. |
| 5t043.p↔ | Transpl.kost.tk.bez cievnej stopky:fibula prox. |
| 5t043.q↔ | Transpl.kost.tk.bez cievnej stopky:fibula diaf. |
| 5t043.r↔ | Transpl.kost.tk.bez cievnej stopky:fibula dist. |
| 5t043.s↔ | Transpl.kostného tk.bez cievnej stopky:talus |
| 5t043.t↔ | Transpl.kost.tk.bez cievnej stopky:kalkaneus |
| 5t043.u↔ | Transpl.kost.tk.bez cievnej stopky:tarzálne k. |
| 5t043.v↔ | Transpl.kost.tk.bez cievnej stopky:metatarzálne k. |
| 5t043.w↔ | Transpl.kost.tk.bez cievnej stopky:falangy prstov n. |
| 5t043.x | Transpl.kost.tk.bez cievnej stopky:ostatné k. |
| 5t043.z↔ | Transpl.kost.tk.bez cievnej stopky:skapula |
| 5t044.1↔ | Transpl.k.tk.s ciev.stopk.s mikrovask.anast:humerus prox. |
| 5t044.2↔ | Transpl.k.tk.s ciev.stopk.s mikrovask.anast:humerus diaf. |
| 5t044.3↔ | Transpl.k.tk.s ciev.stopk.s mikrovask.anast:humerus dist. |
| 5t044.4↔ | Transpl.k.tk.s ciev.stopk.s mikrovask.anast:radius prox. |
| 5t044.5↔ | Transpl.k.tk.s ciev.stopk.s mikrovask.anast:radius diaf. |
| 5t044.6↔ | Transpl.k.tk.s ciev.stopk.s mikrovask.anast:radius distál. |
| 5t044.7↔ | Transpl.k.tk.s ciev.stopk.s mikrovask.anast:ulna prox. |
| 5t044.8↔ | Transpl.k.tk.s ciev.stopk.s mikrovask.anast:ulna diaf. |
| 5t044.9↔ | Transpl.k.tk.s ciev.stopk.s mikrovask.anast:ulna dist. |
| 5t044.a↔ | Transpl.k.tk.s ciev.stopk.s mikrovask.anast:karpálne k. |
| 5t044.b↔ | Transpl.k.tk.s ciev.stopk.s mikrovask.anast:metakarp.k. |
| 5t044.c↔ | Transpl.k.tk.s ciev.stopk.s mikrovask.anast:falangy pr.r. |
| 5t044.k↔ | Transpl.k.tk.s ciev.stopk.s mikrovask.anast:tibia prox. |
| 5t044.m↔ | Transpl.k.tk.s ciev.stopk.s mikrovask.anast:tibia diaf. |
| 5t044.n↔ | Transpl.k.tk.s ciev.stopk.s mikrovask.anast:tibia dist. |
| 5t044.r↔ | Transpl.k.tk.s ciev.stopk.s mikrovask.anast:fibula dist. |
| 5t044.x↔ | Transpl.k.tk.s ciev.stopk.s mikrovask.anast:ostatné k. |
| 5t045.3↔ | Autológ.transpl.chrupav.-kostn.transpl:humerus dist. |
| 5t045.4↔ | Autológ.transpl.chrupav.-kostn.transpl:radius prox. |
| 5t045.j↔ | Autológna transpl.chrupav.-kostn.transpl:patela |
| 5t045.k↔ | Autológna transpl.chrupav.-kostn.transpl:tibia prox. |
| 5t045.s↔ | Autológna transpl.chrupav.-kostn.transpl:talus |
| 5t045.x | Autológna transpl.chrupav.-kostn.transpl:ostatné k. |
| 5t047.0↔ | Alogénna transpl.spongióznej kosti:klavikula |
| 5t047.1↔ | Alogénna transpl.spongióznej kosti:humerus prox. |
| 5t047.2↔ | Alogénna transpl.spongióznej kosti:humerus diafýza |
| 5t047.3↔ | Alogénna transpl.spongióznej kosti:humerus dist. |
| 5t047.4↔ | Alogénna transpl.spongióznej kosti:radius prox. |
| 5t047.5↔ | Alogénna transpl.spongióznej kosti:radius diaf. |
| 5t047.6↔ | Alogénna transpl.spongióznej kosti:radius distál. |
| 5t047.7↔ | Alogénna transpl.spongióznej kosti:ulna prox. |
| 5t047.8↔ | Alogénna transpl.spongióznej kosti:ulna diafyzárna |
| 5t047.9↔ | Alogénna transpl.spongióznej kosti:ulna distálna |
| 5t047.a↔ | Alogénna transpl.spongióznej kosti:karpálne k. |
| 5t047.b↔ | Alogénna transpl.spongióznej kosti:metakarpálne k. |
| 5t047.c↔ | Alogénna transpl.spongióznej kosti:falangy prstov r. |
| 5t047.d | Alogénna transpl.spongióznej kosti:panva |
| 5t047.j↔ | Alogénna transpl.spongióznej kosti:patela |
| 5t047.k↔ | Alogénna transpl.spongióznej kosti:tibia prox. |
| 5t047.m↔ | Alogénna transpl.spongióznej kosti:tibia diaf. |
| 5t047.n↔ | Alogénna transpl.spongióznej kosti:tibia dist. |
| 5t047.p↔ | Alogénna transpl.spongióznej kosti:fibula prox. |
| 5t047.q↔ | Alogénna transpl.spongióznej kosti:fibula diaf. |
| 5t047.r↔ | Alogénna transpl.spongióznej kosti:fibula dist. |
| 5t047.s↔ | Alogénna transpl.spongióznej kosti:talus |
| 5t047.t↔ | Alogénna transpl.spongióznej kosti:kalkaneus |
| 5t047.u↔ | Alogénna transpl.spongióznej kosti:tarzálne k. |
| 5t047.v↔ | Alogénna transpl.spongióznej kosti:metatarzálne k. |
| 5t047.w↔ | Alogénna transpl.spongióznej kosti:falangy prstov n. |
| 5t047.x | Alogénna transpl.spongióznej kosti:ostatné k. |
| 5t047.z↔ | Alogénna transpl.spongióznej kosti:skapula |
| 5t048.0↔ | Alogénna transpl.kortiko-spongióz.št:klavikula |
| 5t048.1↔ | Alogénna transpl.kortiko-spongióz.št:humerus prox. |
| 5t048.2↔ | Alogénna transpl.kortiko-spongióz.št:humerus diaf. |

| | |
|---|---|
| 5t048.3↔ | Alogénna transpl.kortiko-spongióz.št:humerus dist. |
| 5t048.4↔ | Alogénna transpl.kortiko-spongióz.št:radius prox. |
| 5t048.5↔ | Alogénna transpl.kortiko-spongióz.št:radius diaf. |
| 5t048.6↔ | Alogénna transpl.kortiko-spongióz.št:radius distál. |
| 5t048.7↔ | Alogénna transpl.kortiko-spongióz.štep:ulna prox. |
| 5t048.8↔ | Alogénna transpl.kortiko-spongióz.št:ulna diaf. |
| 5t048.9↔ | Alogénna transpl.kortiko-spongióz.št:ulna distálna |
| 5t048.a↔ | Alogénna transpl.kortiko-spongióz.št:karpálne k. |
| 5t048.b↔ | Alogénna transpl.kortiko-spongióz.št:metakarp.k. |
| 5t048.c↔ | Alogénna transpl.kortiko-spongióz.št:falangy pr.r. |
| 5t048.d | Alogénna transpl.kortiko-spongióz.štep:panva |
| 5t048.j↔ | Alogénna transpl.kortiko-spongióz.št:patela |
| 5t048.k↔ | Alogénna transpl.kortiko-spongióz.št:tibia prox. |
| 5t048.m↔ | Alogénna transpl.kortiko-spongióz.št:tibia diaf. |
| 5t048.n↔ | Alogénna transpl.kortiko-spongióz.št:tibia dist. |
| 5t048.p↔ | Alogénna transpl.kortiko-spongióz.št:fibula prox. |
| 5t048.q↔ | Alogénna transpl.kortiko-spongióz.št:fibula diaf. |
| 5t048.r↔ | Alogénna transpl.kortiko-spongióz.št:fibula dist. |
| 5t048.s↔ | Alogénna transpl.kortiko-spongióz.št:talus |
| 5t048.t↔ | Alogénna transpl.kortiko-spongióz.št:kalkaneus |
| 5t048.u↔ | Alogénna transpl.kortiko-spongióz.št:tarzálne k. |
| 5t048.v↔ | Alogénna transpl.kortiko-spongióz.št:metatarz.k. |
| 5t048.w↔ | Alogénna transpl.kortiko-spongióz.št:falangy pr.n. |
| 5t048.x | Alogénna transpl.kortiko-spongióz.štep:ostatné k. |
| 5t048.z↔ | Alogénna transpl.kortiko-spongióz.št:skapula |
| 5t049.2↔ | Alogénna transpl.rúrovitej kosti:humerus diafýza |
| 5t049.5↔ | Alogénna transpl.rúrovitej kosti:radius diaf. |
| 5t049.8↔ | Alogénna transpl.rúrovitej kosti:ulna diafyzárna |
| 5t049.m↔ | Alogénna transpl.rúrovitej kosti:tibia diaf. |
| 5t04a.1↔ | Transpozícia kost.tk.s cievnou stopkou:humerus prox. |
| 5t04a.2↔ | Transpozícia kost.tk.s cievnou stopkou:humerus diafýza |
| 5t04a.3↔ | Transpozícia kost.tk.s cievnou stopkou:humerus dist. |
| 5t04a.4↔ | Transpozícia kost.tk.s cievnou stopkou:radius prox. |
| 5t04a.5↔ | Transpozícia kost.tk.s cievnou stopkou:radius diaf. |
| 5t04a.6↔ | Transpozícia kost.tk.s cievnou stopkou:radius distál. |
| 5t04a.7↔ | Transpozícia kost.tk.s cievnou stopkou:ulna prox. |
| 5t04a.8↔ | Transpozícia kost.tk.s cievnou stopkou:ulna diafyzárna |
| 5t04a.9↔ | Transpozícia kost.tk.s cievnou stopkou:ulna distálna |
| 5t04a.a↔ | Transpozícia kost.tk.s cievnou stopkou:karpálne k. |
| 5t04a.k↔ | Transpozícia kost.tk.s cievnou stopkou:tibia prox. |
| 5t04a.m↔ | Transpozícia kost.tk.s cievnou stopkou:tibia diaf. |
| 5t04a.n↔ | Transpozícia kost.tk.s cievnou stopkou:tibia dist. |
| 5t04a.r↔ | Transpozícia kost.tk.s cievnou stopkou:fibula dist. |
| 5t04a.x | Transpozícia kost.tk.s cievnou stopkou:ostatné k. |
| 5t04b.0↔ | Transpl.humán.demineralizovanej kost.matrix:klavikula |
| 5t04b.1↔ | Transpl.humán.demineraliz.kost.matrix:humerus prox. |
| 5t04b.2↔ | Transpl.humán.demineraliz.kost.matrix:humerus diaf. |
| 5t04b.3↔ | Transpl.humán.demineraliz.kost.matrix:humerus dist. |
| 5t04b.4↔ | Transpl.humán.demineraliz.kost.matrix:radius prox. |
| 5t04b.5↔ | Transpl.humán.demineraliz.kost.matrix:radius diaf. |
| 5t04b.6↔ | Transpl.humán.demineraliz.kost.matrix:radius distál. |
| 5t04b.7↔ | Transpl.humán.demineraliz.kost.matrix:ulna prox. |
| 5t04b.8↔ | Transpl.humán.demineraliz.kost.matrix:ulna diaf. |
| 5t04b.9↔ | Transpl.humán.demineraliz.kost.matrix:ulna dist. |
| 5t04b.a↔ | Transpl.humán.demineraliz.kost.matrix:karpálne k. |
| 5t04b.b↔ | Transpl.humán.demineraliz.kost.matrix:metakarp.k. |
| 5t04b.c↔ | Transpl.humán.demineraliz.kost.matrix:falangy pr.r. |
| 5t04b.d | Transplantácia humán.demineraliz.kost.matrix:panva |
| 5t04b.j↔ | Transpl.humán.demineralizovanej kost.matrix:patela |
| 5t04b.k↔ | Transpl.humán.demineraliz.kost.matrix:tibia prox. |
| 5t04b.m↔ | Transpl.humán.demineraliz.kost.matrix:tibia diaf. |
| 5t04b.n↔ | Transpl.humán.demineraliz.kost.matrix:tibia dist. |
| 5t04b.p↔ | Transpl.humán.demineraliz.kost.matrix:fibula prox. |
| 5t04b.q↔ | Transpl.humán.demineraliz.kost.matrix:fibula diaf. |
| 5t04b.r↔ | Transpl.humán.demineraliz.kost.matrix:fibula dist. |
| 5t04b.s↔ | Transpl.humán.demineraliz.kostnej matrix:talus |
| 5t04b.t↔ | Transpl.humán.demineraliz.kost.matrix:kalkaneus |
| 5t04b.u↔ | Transpl.humán.demineraliz.kost.matrix:tarzálne k. |
| 5t04b.v↔ | Transpl.humán.demineraliz.kost.matrix:metatarz.k. |
| 5t04b.w↔ | Transpl.humán.demineraliz.kost.matrix:falangy pr.n. |
| 5t04b.x | Transpl.humán.demineraliz.kost.matrix:ostatné k. |
| 5t04b.z↔ | Transpl.humán.demineraliz.kost.matrix:skapula |
| 5t04x.0↔ | Iné transplantácie/transpozície kost.tk:klavikula |
| 5t04x.1↔ | Iné transplantácie/transpozície kost.tk:humerus prox. |
| 5t04x.2↔ | Iné transplantácie/transpozície kost.tk:humerus diafýza |
| 5t04x.3↔ | Iné transplantácie/transpozície kost.tk:humerus dist. |
| 5t04x.4↔ | Iné transplantácie/transpozície kost.tk:radius prox. |
| 5t04x.5↔ | Iné transplantácie/transpozície kost.tk:radius diaf. |
| 5t04x.6↔ | Iné transplantácie/transpozície kost.tk:radius distál. |
| 5t04x.7↔ | Iné transplantácie/transpozície kost.tk:ulna prox. |
| 5t04x.8↔ | Iné transplantácie/transpozície kost.tk:ulna diafyzárna |
| 5t04x.9↔ | Iné transplantácie/transpozície kost.tk:ulna distálna |
| 5t04x.a↔ | Iné transplantácie/transpozície kost.tk:karpálne k. |
| 5t04x.b↔ | Iné transplantácie/transpozície kost.tk:metakarpálne k. |
| 5t04x.c↔ | Iné transplantácie/transpozície kost.tk:falangy pr.r. |
| 5t04x.d | Iné transplantácie/transpozície kostného tk:panva |
| 5t04x.j↔ | Iné transplantácie/transpozície kostného tk:patela |
| 5t04x.k↔ | Iné transplantácie/transpozície kost.tk:tibia prox. |
| 5t04x.m↔ | Iné transplantácie/transpozície kost.tk:tibia diaf. |
| 5t04x.n↔ | Iné transplantácie/transpozície kost.tk:tibia dist. |
| 5t04x.p↔ | Iné transplantácie/transpozície kost.tk:fibula prox. |
| 5t04x.q↔ | Iné transplantácie/transpozície kost.tk:fibula diaf. |
| 5t04x.r↔ | Iné transplantácie/transpozície kost.tk:fibula dist. |
| 5t04x.s↔ | Iné transplantácie/transpozície kostného tk:talus |
| 5t04x.t↔ | Iné transplantácie/transpozície kost.tk:kalkaneus |
| 5t04x.u↔ | Iné transplantácie/transpozície kost.tk:tarzálne k. |
| 5t04x.v↔ | Iné transplantácie/transpozície kost.tk:metatarzálne k. |
| 5t04x.w↔ | Iné transplantácie/transpozície kost.tk:falangy pr.n. |
| 5t04x.x | Iné transplantácie/transpozície kost.tk:ostatné k. |
| 5t04x.z↔ | Iné transplantácie/transpozície kostného tk:skapula |
| 5t050.0↔ | Impl.kost.cementu bez prísady ATB:klavikula |
| 5t050.1↔ | Impl.kost.cementu bez prísady ATB:humerus prox. |
| 5t050.2↔ | Impl.kost.cementu bez prísady ATB:humerus diaf. |
| 5t050.3↔ | Impl.kost.cementu bez prísady ATB:humerus dist. |
| 5t050.4↔ | Impl.kost.cementu bez prísady ATB:radius prox. |
| 5t050.5↔ | Impl.kost.cementu bez prísady ATB:radius diaf. |
| 5t050.6↔ | Impl.kost.cementu bez prísady ATB:radius dist. |
| 5t050.7↔ | Impl.kost.cementu bez prísady ATB:ulna prox. |
| 5t050.8↔ | Impl.kost.cementu bez prísady ATB:ulna diaf. |
| 5t050.9↔ | Impl.kost.cementu bez prísady ATB:ulna dist. |
| 5t050.a↔ | Impl.kost.cementu bez prísady ATB:karpálne k. |
| 5t050.d | Implant.kost.cementu bez prísady ATB:panva |
| 5t050.j↔ | Impl.kost.cementu bez prísady ATB:patela |
| 5t050.k↔ | Impl.kost.cementu bez prísady ATB:tibia prox. |
| 5t050.m↔ | Impl.kost.cementu bez prísady ATB:tibia diaf. |
| 5t050.n↔ | Impl.kost.cementu bez prísady ATB:tibia dist. |
| 5t050.x | Impl.kost.cementu bez prísady ATB:ostatné k. |
| 5t050.z↔ | Impl.kost.cementu bez prísady ATB:skapula |
| 5t051.0↔ | Impl.kost.cementu s prísadou ATB:klavikula |
| 5t051.1↔ | Impl.kost.cementu s prísadou ATB:humerus pr. |
| 5t051.2↔ | Impl.kost.cementu s prísadou ATB:humerus diaf. |
| 5t051.3↔ | Impl.kost.cementu s prísadou ATB:humerus dist. |
| 5t051.4↔ | Impl.kost.cementu s prísadou ATB:radius prox. |
| 5t051.5↔ | Impl.kost.cementu s prísadou ATB:radius diaf. |
| 5t051.6↔ | Impl.kost.cementu s prísadou ATB:radius dist. |
| 5t051.7↔ | Impl.kost.cementu s prísadou ATB:ulna prox. |
| 5t051.8↔ | Impl.kost.cementu s prísadou ATB:ulna diaf. |
| 5t051.9↔ | Impl.kost.cementu s prísadou ATB:ulna dist. |
| 5t051.a↔ | Impl.kost.cementu s prísadou ATB:karpálne k. |
| 5t051.b↔ | Impl.kost.cementu s prísadou ATB:metakarp.k. |
| 5t051.c↔ | Impl.kost.cementu s prísadou ATB:falangy pr.r. |
| 5t051.d | Implant.kost.cementu s prísadou ATB:panva |
| 5t051.j↔ | Impl.kost.cementu s prísadou ATB:patela |
| 5t051.k↔ | Impl.kost.cementu s prísadou ATB:tibia prox. |
| 5t051.m↔ | Impl.kost.cementu s prísadou ATB:tibia diaf. |
| 5t051.n↔ | Impl.kost.cementu s prísadou ATB:tibia dist. |
| 5t051.p↔ | Impl.kost.cementu s prísadou ATB:fibula prox. |
| 5t051.q↔ | Impl.kost.cementu s prísadou ATB:fibula diaf. |
| 5t051.r↔ | Impl.kost.cementu s prísadou ATB:fibula dist. |
| 5t051.s↔ | Impl.kost.cementu s prísadou ATB:talus |

| | |
|---|---|
| 5t051.t↔ | Impl.kost.cementu s prísadou ATB:kalkaneus |
| 5t051.u↔ | Impl.kost.cementu s prísadou ATB:tarzálne k. |
| 5t051.v↔ | Impl.kost.cementu s prísadou ATB:metatarz.k. |
| 5t051.w↔ | Impl.kost.cementu s prísadou ATB:falangy pr.n. |
| 5t051.x | Impl.kost.cementu s prísadou ATB:ostatné k. |
| 5t051.z↔ | Impl.kost.cementu s prísadou ATB:skapula |
| 5t052.0↔ | Impl.keram.kost.náhrady:klavikula |
| 5t052.1↔ | Impl.keram.kost.náhrady:humerus prox. |
| 5t052.2↔ | Impl.keram.kost.náhrady:humerus diaf. |
| 5t052.3↔ | Impl.keram.kost.náhrady:humerus dist. |
| 5t052.4↔ | Impl.keram.kost.náhrady:radius prox. |
| 5t052.5↔ | Impl.keram.kost.náhrady:radius diaf. |
| 5t052.6↔ | Impl.keram.kost.náhrady:radius distál. |
| 5t052.7↔ | Impl.keram.kost.náhrady:ulna prox. |
| 5t052.8↔ | Impl.keram.kost.náhrady:ulna diaf. |
| 5t052.9↔ | Implant.keram.kost.náhrady:ulna dist. |
| 5t052.a↔ | Impl.keram.kost.náhrady:karpálne k. |
| 5t052.b↔ | Impl.keram.kost.náhrady:metakarpálne k. |
| 5t052.c↔ | Impl.keram.kost.náhrady:falangy pr.r. |
| 5t052.d | Impl.keramickej kostnej náhrady:panva |
| 5t052.j↔ | Impl.keramickej kostnej náhrady:patela |
| 5t052.k↔ | Impl.keram.kost.náhrady:tibia prox. |
| 5t052.m↔ | Impl.keram.kost.náhrady:tibia diaf. |
| 5t052.n↔ | Impl.keram.kost.náhrady:tibia dist.č. |
| 5t052.p↔ | Impl.keram.kost.náhrady:fibula prox. |
| 5t052.q↔ | Impl.keram.kost.náhrady:fibula diaf. |
| 5t052.r↔ | Impl.keram.kost.náhrady:fibula dist. |
| 5t052.s↔ | Impl.keramickej kostnej náhrady:talus |
| 5t052.t↔ | Impl.keram.kost.náhrady:kalkaneus |
| 5t052.u↔ | Impl.keram.kost.náhrady:tarzálne k. |
| 5t052.v↔ | Impl.keram.kost.náhrady:metatarzálne k. |
| 5t052.w↔ | Impl.keram.kost.náhrady:falangy pr.n. |
| 5t052.x | Impl.keram.kost.náhrady:ostatné k. |
| 5t052.z↔ | Impl.keramickej kostnej náhrady:skapula |
| 5t053.0↔ | Impl.resorb.keramic.kost.náhrady:klavikula |
| 5t053.1↔ | Impl.resorb.keramic.kost.náhrady:humerus pr. |
| 5t053.2↔ | Impl.resorb.keramic.kost.náhrady:humerus diaf. |
| 5t053.3↔ | Impl.resorb.keramic.kost.náhrady:humerus dist. |
| 5t053.4↔ | Impl.resorb.keramic.kost.náhrady:radius pr. |
| 5t053.5↔ | Impl.resorb.keramic.kost.náhrady:radius diaf. |
| 5t053.6↔ | Impl.resorb.keramic.kost.náhrady:radius distál. |
| 5t053.7↔ | Impl.resorb.keramic.kost.náhrady:ulna prox. |
| 5t053.8↔ | Impl.resorb.keramic.kost.náhrady:ulna diaf. |
| 5t053.9↔ | Impl.resorb.keramic.kost.náhrady:ulna dist. |
| 5t053.a↔ | Impl.resorb.keramic.kost.náhrady:karpálne k. |
| 5t053.b↔ | Impl.resorb.keramic.kost.náhrady:metakarp.k. |
| 5t053.c↔ | Impl.resorb.keramic.kost.náhrady:falangy pr.r. |
| 5t053.d | Impl.resorb.keramic.kost.náhrady:panva |
| 5t053.j↔ | Impl.resorb.keramic.kost.náhrady:patela |
| 5t053.k↔ | Impl.resorb.keramic.kost.náhrady:tibia prox. |
| 5t053.m↔ | Impl.resorb.keramic.kost.náhrady:tibia diaf. |
| 5t053.n↔ | Impl.resorb.keramic.kost.náhrady:tibia dist. |
| 5t053.p↔ | Impl.resorb.keramic.kost.náhrady:fibula prox. |
| 5t053.q↔ | Impl.resorb.keramic.kost.náhrady:fibula diaf. |
| 5t053.r↔ | Impl.resorb.keramic.kost.náhrady:fibula dist. |
| 5t053.s↔ | Impl.resorb.keramic.kost.náhrady:talus |
| 5t053.t↔ | Impl.resorb.keramic.kost.náhrady:kalkaneus |
| 5t053.u↔ | Impl.resorb.keramic.kost.náhrady:tarzálne k. |
| 5t053.v↔ | Impl.resorb.keramic.kost.náhrady:metatarz.k. |
| 5t053.w↔ | Impl.resorb.keramic.kost.náhrady:falangy pr.n. |
| 5t053.x | Impl.resorb.keramic.kost.náhrady:ostatné k. |
| 5t053.z↔ | Impl.resorb.keramic.kost.náhrady:skapula |
| 5t054.0↔ | Impl.kovovej kost.náhrady:klavikula |
| 5t054.1↔ | Impl.kovovej kost.náhrady:humerus prox. |
| 5t054.2↔ | Impl.kovovej kost.náhrady:humerus diaf. |
| 5t054.3↔ | Impl.kovovej kost.náhrady:humerus dist. |
| 5t054.4↔ | Impl.kovovej kost.náhrady:radius prox. |
| 5t054.5↔ | Impl.kovovej kost.náhrady:radius diaf. |
| 5t054.6↔ | Impl.kovovej kost.náhrady:radius distál. |
| 5t054.7↔ | Impl.kovovej kost.náhrady:ulna prox. |
| 5t054.8↔ | Impl.kovovej kost.náhrady:ulna diaf. |
| 5t054.9↔ | Impl.kovovej kost.náhrady:ulna dist. |
| 5t054.a↔ | Impl.kovovej kost.náhrady:karpálne k. |
| 5t054.b↔ | Impl.kovovej kost.náhrady:metakarp.k. |
| 5t054.c↔ | Impl.kovovej kost.náhrady:falangy pr.r. |
| 5t054.d | Impl.kovovej kost.náhrady:panva |
| 5t054.j↔ | Impl.kovovej kost.náhrady:patela |
| 5t054.k↔ | Impl.kovovej kost.náhrady:tibia prox. |
| 5t054.m↔ | Impl.kovovej kost.náhrady:tibia diaf. |
| 5t054.n↔ | Impl.kovovej kost.náhrady:tibia dist. |
| 5t054.p↔ | Impl.kovovej kost.náhrady:fibula prox. |
| 5t054.q↔ | Impl.kovovej kost.náhrady:fibula diaf. |
| 5t054.r↔ | Impl.kovovej kost.náhrady:fibula dist. |
| 5t054.s↔ | Impl.kovovej kost.náhrady:talus |
| 5t054.t↔ | Impl.kovovej kost.náhrady:kalkaneus |
| 5t054.u↔ | Impl.kovovej kost.náhrady:tarzálne k. |
| 5t054.v↔ | Impl.kovovej kost.náhrady:metatarz.k. |
| 5t054.w↔ | Impl.kovovej kost.náhrady:falangy pr.n. |
| 5t054.x | Impl.kovovej kost.náhrady:ostatné k. |
| 5t054.z↔ | Impl.kovovej kost.náhrady:skapula |
| 5t05x.0↔ | Implantácia inej aloplast.kostnej náhrady::klavikula |
| 5t05x.1↔ | Impl.inej alopl.kost.náhr:humerus prox. |
| 5t05x.2↔ | Impl.inej alopl.kost.náhr:humerus diaf. |
| 5t05x.3↔ | Impl.inej alopl.kost.náhr:humerus dist. |
| 5t05x.4↔ | Impl.inej alopl.kost.náhr:radius prox. |
| 5t05x.5↔ | Impl.inej alopl.kost.náhr:radius diaf. |
| 5t05x.6↔ | Impl.inej alopl.kost.náhr:radius distál. |
| 5t05x.7↔ | Impl.inej alopl.kost.náhr:ulna prox. |
| 5t05x.8↔ | Implantácia inej aloplast.kostnej náhrady:ulna diaf. |
| 5t05x.9↔ | Implantácia inej aloplast.kostnej náhrady:ulna dist. |
| 5t05x.a↔ | Impl.inej alopl.kost.náhr:karpálne k. |
| 5t05x.b↔ | Impl.inej alopl.kost.náhr:metakarpálne k. |
| 5t05x.c↔ | Impl.inej alopl.kost.náhr:falangy prstov r. |
| 5t05x.d | Implantácia inej aloplast.kostnej náhrady:panva |
| 5t05x.j↔ | Implantácia inej aloplast.kost.náhrady:patela |
| 5t05x.k↔ | Impl.inej alopl.kost.náhr:tibia prox. |
| 5t05x.m↔ | Impl.inej alopl.kost.náhr:tibia diaf. |
| 5t05x.n↔ | Impl.inej alopl.kost.náhr:tibia dist.č. |
| 5t05x.p↔ | Impl.inej alopl.kost.náhr:fibula prox. |
| 5t05x.q↔ | Impl.inej alopl.kost.náhr:fibula diaf. |
| 5t05x.r↔ | Impl.inej alopl.kost.náhr:fibula dist.č. |
| 5t05x.s↔ | Implantácia inej aloplast.kostnej náhrady:talus |
| 5t05x.t↔ | Implantácia inej aloplast.kostnej náhrady:kalkaneus |
| 5t05x.u↔ | Impl.inej alopl.kost.náhr:tarzálne k. |
| 5t05x.v↔ | Impl.inej alopl.kost.náhr:metatarzálne k. |
| 5t05x.w↔ | Impl.inej alopl.kost.náhr:falangy pr.n. |
| 5t05x.x | Implantácia inej aloplast.kostnej náhrady:ostatné k. |
| 5t05x.z↔ | Implantácia inej aloplast.kostnej náhrady:skapula |
| 5t061 | Osteosyntéza skrutkou |
| 5t063 | Osteosyntéza dlahou |
| 5t064 | Osteosyntéza drôtom alebo ťahovou serklážou |
| 5t065 | Osteosyntéza dynamickou kompresnou skrutkou |
| 5t066 | Osteosyntéza vnútrodreňovým klincom |
| 5t067 | Osteosyntéza zaisteným vnútrodreňovým klincom |
| 5t068 | Osteosyntéza vnútrodreň.kl.zaisteným na kĺbovú komp. |
| 5t069 | Osteosyntéza transfixačným klincom |
| 5t06a | Osteosyntéza intramedulárnym drôtom |
| 5t06b | Osteosyntéza uhlovostabilnou dlahou |
| 5t06c | Osteosyntéza uhlovou/kondylárnou dlahou |
| 5t06d | Osteosyntéza skobou |
| 5t06f.0 | Osteosyntéza vnútor.predlž./posuv.syst:nemotorizovaná |
| 5t06f.1 | Osteosyntéza vnút.predlž./posuv.syst:motorizovaná |
| 5t06v | Osteosyntéza kruhovým fixátorom |
| 5t06x | Osteosyntéza,iná |
| 5t06z | Osteosyntéza rezorbovateľným materiálom |
| 5t070.0↔ | Revízia osteos.m.bez jeho výmeny:klavikula |
| 5t070.1↔ | Revízia osteos.m.bez jeho výmeny:humerus prox. |
| 5t070.2↔ | Revízia osteos.m.bez jeho výmeny:humerus diaf. |
| 5t070.3↔ | Revízia osteos.m.bez jeho výmeny:humerus dist. |
| 5t070.4↔ | Revízia osteos.m.bez jeho výmeny:radius prox. |

5t070.5↔ Revízia osteos.m.bez jeho výmeny:radius diaf.
5t070.6↔ Revízia osteos.m.bez jeho výmeny:radius distál.
5t070.7↔ Revízia osteos.m.bez jeho výmeny:ulna prox.
5t070.8↔ Revízia osteos.m.bez jeho výmeny:ulna diaf.
5t070.9↔ Revízia osteos.m.bez jeho výmeny:ulna dist.
5t070.a↔ Revízia osteos.m.bez jeho výmeny:karpálne k.
5t070.b↔ Revízia osteos.m.bez jeho výmeny:metakarp.k.
5t070.c↔ Revízia osteos.m.bez jeho výmeny:falangy pr.r.
5t070.d Revízia osteosyntet.materiálu bez jeho výmeny:panva
5t070.j↔ Revízia osteos.m.bez jeho výmeny:patela
5t070.k↔ Revízia osteos.m.bez jeho výmeny:tibia prox.
5t070.m↔ Revízia osteos.m.bez jeho výmeny:tibia diaf.
5t070.n↔ Revízia osteos.m.bez jeho výmeny:tibia dist.
5t070.p↔ Revízia osteos.m.bez jeho výmeny:fibula prox.
5t070.q↔ Revízia osteos.m.bez jeho výmeny:fibula diaf.
5t070.r↔ Revízia osteos.m.bez jeho výmeny:fibula dist.
5t070.s↔ Revízia osteosyntetického materiálu bez jeho výmeny:talus
5t070.t↔ Revízia osteos.m.bez jeho výmeny:kalkaneus
5t070.u↔ Revízia osteos.m.bez jeho výmeny:tarzálne k.
5t070.v↔ Revízia osteos.m.bez jeho výmeny:metatarz.k.
5t070.w↔ Revízia osteos.m.bez jeho výmeny:falangy pr.n.
5t070.x Revízia osteos.m.bez jeho výmeny:ostatné k.
5t070.z↔ Revízia osteos.m.bez jeho výmeny:skapula
5t071.0↔ Odstr.skrutky, príp.revízia:klavikula
5t071.1↔ Odstr.skrutky, príp.revízia:humerus prox.
5t071.2↔ Odstr.skrutky, príp.revízia:humerus diaf.
5t071.3↔ Odstr.skrutky, príp.revízia:humerus dist.
5t071.4↔ Odstr.skrutky, príp.revízia:radius prox.
5t071.5↔ Odstr.skrutky, príp.revízia:radius diaf.
5t071.6↔ Odstr.skrutky, príp.revízia:radius distál.
5t071.7↔ Odstr.skrutky, príp.revízia:ulna prox.
5t071.8↔ Odstr.skrutky, príp.revízia:ulna diaf.
5t071.9↔ Odstr.skrutky, príp.revízia:ulna distálna
5t071.a↔ Odstr.skrutky, príp.revízia:karpálne k.
5t071.b↔ Odstr.skrutky, príp.revízia:metakarp.k.
5t071.c↔ Odstr.skrutky, príp.revízia:falangy pr.r.
5t071.d Odstr.skrutky, príp.revízia:panva
5t071.e↔ Odstr.skrutky, príp.revízia:krčok steh.k.
5t071.f↔ Odstr.skrutky, príp.revízia:femur prox.
5t071.g↔ Odstr.skrutky, príp.revízia:femur diaf.
5t071.h↔ Odstr.skrutky, príp.revízia:femur dist.
5t071.j↔ Odstr.skrutky, príp.revízia:patela
5t071.k↔ Odstr.skrutky, príp.revízia:tibia prox.
5t071.m↔ Odstr.skrutky, príp.revízia:tibia diaf.
5t071.n↔ Odstr.skrutky, príp.revízia:tibia dist.
5t071.p↔ Odstr.skrutky, príp.revízia:fibula prox.
5t071.q↔ Odstr.skrutky, príp.revízia:fibula diaf.
5t071.r↔ Odstr.skrutky, príp.revízia:fibula dist.
5t071.s↔ Odstr.skrutky, príp.revízia:talus
5t071.t↔ Odstr.skrutky, príp.revízia:kalkaneus
5t071.u↔ Odstr.skrutky, príp.revízia:tarzálne k.
5t071.v↔ Odstr.skrutky, príp.revízia:metatarz.k.
5t071.w↔ Odstr.skrutky, príp.revízia:falangy pr.n.
5t071.x Odstr.skrutky, príp.revízia:ostatné k.
5t071.z↔ Odstr.skrutky, príp.revízia:skapula
5t072.0↔ Odstr.drôtu, príp.revízia:klavikula
5t072.1↔ Odstr.drôtu, príp.revízia:humerus prox.
5t072.2↔ Odstr.drôtu, príp.revízia:humerus diafýza
5t072.3↔ Odstr.drôtu, príp.revízia:humerus dist.
5t072.4↔ Odstr.drôtu, príp.revízia:radius prox.
5t072.5↔ Odstr.drôtu, príp.revízia:radius diaf.
5t072.6↔ Odstr.drôtu, príp.revízia:radius distál.
5t072.7↔ Odstr.drôtu, príp.revízia:ulna prox.
5t072.8↔ Odstr.drôtu, príp.revízia:ulna diafyzárna
5t072.9↔ Odstr.drôtu, príp.revízia:ulna distálna
5t072.a↔ Odstr.drôtu, príp.revízia:karpálne k.
5t072.b↔ Odstr.drôtu, príp.revízia:metakarpálne k.
5t072.c↔ Odstr.drôtu, príp.revízia:falangy pr.r.
5t072.d Odstr.drôtu, príp.revízia:panva
5t072.e↔ Odstr.drôtu, príp.revízia:krčok steh.k.
5t072.f↔ Odstr.drôtu, príp.revízia:femur prox.
5t072.g↔ Odstr.drôtu, príp.revízia:femur diaf.
5t072.h↔ Odstr.drôtu, príp.revízia:femur dist.
5t072.j↔ Odstr.drôtu, príp.revízia:patela
5t072.k↔ Odstr.drôtu, príp.revízia:tibia prox.
5t072.m↔ Odstr.drôtu, príp.revízia:tibia diaf.
5t072.n↔ Odstr.drôtu, príp.revízia:tibia dist.
5t072.p↔ Odstr.drôtu, príp.revízia:fibula prox.
5t072.q↔ Odstr.drôtu, príp.revízia:fibula diaf.
5t072.r↔ Odstr.drôtu, príp.revízia:fibula dist.
5t072.s↔ Odstr.drôtu, príp.revízia:talus
5t072.t↔ Odstr.drôtu, príp.revízia:kalkaneus
5t072.u↔ Odstr.drôtu, príp.revízia:tarzálne k.
5t072.v↔ Odstr.drôtu, príp.revízia:metatarzálne k.
5t072.w↔ Odstr.drôtu, príp.revízia:falangy pr.n.
5t072.x Odstr.drôtu, príp.revízia:ostatné k.
5t072.z↔ Odstr.drôtu, príp.revízia:skapula
5t073.0↔ Odstr.dlahy, príp.revízia:klavikula
5t073.1↔ Odstr.dlahy, príp.revízia:humerus prox.
5t073.2↔ Odstr.dlahy, príp.revízia:humerus diafýza
5t073.3↔ Odstr.dlahy, príp.revízia:humerus dist.
5t073.4↔ Odstr.dlahy, príp.revízia:radius prox.
5t073.5↔ Odstr.dlahy, príp.revízia:radius diaf.
5t073.6↔ Odstr.dlahy, príp.revízia:radius distál.
5t073.7↔ Odstr.dlahy, príp.revízia:ulna prox.
5t073.8↔ Odstr.dlahy, príp.revízia:ulna diafyzárna
5t073.9↔ Odstr.dlahy, príp.revízia:ulna distálna
5t073.a↔ Odstr.dlahy, príp.revízia:karpálne k.
5t073.b↔ Odstr.dlahy, príp.revízia:metakarpálne k.
5t073.c↔ Odstr.dlahy, príp.revízia:falangy pr.r.
5t073.d Odstr.dlahy, príp.revízia:panva
5t073.e↔ Odstr.dlahy, príp.revízia:krčok steh.k.
5t073.f↔ Odstr.dlahy, príp.revízia:femur prox.
5t073.g↔ Odstr.dlahy, príp.revízia:femur diaf.
5t073.h↔ Odstr.dlahy, príp.revízia:femur dist.
5t073.k↔ Odstr.dlahy, príp.revízia:tibia prox.
5t073.m↔ Odstr.dlahy, príp.revízia:tibia diaf.
5t073.n↔ Odstr.dlahy, príp.revízia:tibia dist.
5t073.p↔ Odstr.dlahy, príp.revízia:fibula prox.
5t073.q↔ Odstr.dlahy, príp.revízia:fibula diaf.
5t073.r↔ Odstr.dlahy, príp.revízia:fibula dist.
5t073.s↔ Odstr.dlahy, príp.revízia:talus
5t073.t↔ Odstr.dlahy, príp.revízia:kalkaneus
5t073.u↔ Odstr.dlahy, príp.revízia:tarzálne k.
5t073.v↔ Odstr.dlahy, príp.revízia:metatarzálne k.
5t073.w↔ Odstr.dlahy, príp.revízia:falangy pr.n.
5t073.x Odstr.dlahy, príp.revízia:ostatné k.
5t073.z↔ Odstr.dlahy, príp.revízia:skapula
5t074.0↔ Odstr.ťah.serkláže, príp.revízia:klavikula
5t074.1↔ Odstr.ťah.serkláže, príp.revízia:humerus prox.
5t074.2↔ Odstr.ťah.serkláže, príp.revízia:humerus diaf.
5t074.3↔ Odstr.ťah.serkláže, príp.revízia:humerus dist.
5t074.4↔ Odstr.ťah.serkláže, príp.revízia:radius prox.
5t074.5↔ Odstr.ťah.serkláže, príp.revízia:radius diaf.
5t074.6↔ Odstr.ťah.serkláže, príp.revízia:radius distál.
5t074.7↔ Odstr.ťah.serkláže, príp.revízia:ulna prox.
5t074.8↔ Odstr.ťah.serkláže, príp.revízia:ulna diaf.
5t074.9↔ Odstr.ťah.serkláže, príp.revízia:ulna dist.
5t074.a↔ Odstr.ťah.serkláže, príp.revízia:karpálne k.
5t074.b↔ Odstr.ťah.serkláže, príp.revízia:metakarp.k.
5t074.c↔ Odstr.ťah.serkláže, príp.revízia:falangy pr.r.
5t074.d Odstr.ťah.serkláže, príp.revízia:panva
5t074.e↔ Odstr.ťah.serkláže, príp.revízia:krčok steh.k.
5t074.f↔ Odstr.ťah.serkláže, príp.revízia:femur prox.
5t074.g↔ Odstr.ťah.serkláže, príp.revízia:femur diaf.
5t074.h↔ Odstr.ťah.serkláže, príp.revízia:femur dist.
5t074.j↔ Odstr.ťah.serkláže, príp.revízia:patela
5t074.k↔ Odstr.ťah.serkláže, príp.revízia:tibia prox.
5t074.m↔ Odstr.ťah.serkláže, príp.revízia:tibia diaf.
5t074.n↔ Odstr.ťah.serkláže, príp.revízia:tibia dist.

5t074.p↔ Odstr.ťah.serkláže, príp.revízia:fibula prox.
5t074.q↔ Odstr.ťah.serkláže, príp.revízia:fibula diaf.
5t074.r↔ Odstr.ťah.serkláže, príp.revízia:fibula dist.
5t074.s↔ Odstr.ťah.serkláže, príp.revízia:talus
5t074.t↔ Odstr.ťah.serkláže, príp.revízia:kalkaneus
5t074.u↔ Odstr.ťah.serkláže, príp.revízia:tarzálne k.
5t074.v↔ Odstr.ťah.serkláže, príp.revízia:metatarz.k.
5t074.w↔ Odstr.ťah.serkláže, príp.revízia:falangy pr.n.
5t074.x Odstr.ťah.serkláže, príp.revízia:ostatné k.
5t074.z↔ Odstr.ťah.serkláže, príp.revízia:skapula
5t075.e↔ Ods.dyn.kompresív.skrutky,príp.revíz:krčok steh.k.
5t075.f↔ Odstr.dynam.kompresív.skrutky, príp.revízia:femur prox.
5t075.g↔ Odstr.dynam.kompresív.skrutky, príp.revízia:femur diaf.
5t075.h↔ Odstr.dynam.kompresív.skrutky, príp.revízia:femur dist.
5t075.x Odstr.dynam.kompresív.skrutky, príp.revízia:ostatné k.
5t076.1↔ Odstr.vnútrodreň.kl.bez zaist,príp.rev:humerus prox.
5t076.2↔ Odstr.vnútrodreň.kl.bez zaist,príp.rev:humerus diaf.
5t076.3↔ Odstr.vnútrodreň.kl.bez zaist,príp.rev:humerus dist.
5t076.4↔ Odstr.vnútrodreň.kl.bez zaist,príp.rev:radius prox.
5t076.5↔ Odstr.vnútrodreň.kl.bez zaist,príp.rev:radius diaf.
5t076.6↔ Odstr.vnútrodreň.kl.bez zaist,príp.rev:radius distál.
5t076.7↔ Odstr.vnútrodreň.kl.bez zaist,príp.rev:ulna prox.
5t076.8↔ Odstr.vnútrodreň.kl.bez zaistenia,príp.rev:ulna diaf.
5t076.9↔ Odstr.vnútrodreň.kl.bez zaistenia,príp.rev:ulna dist.
5t076.e↔ Odstr.vnútrodreň.kl.bez zaist,príp.rev:krčok steh.k.
5t076.f↔ Odstr.vnútrodreň.klinca bez zaist,príp.rev:femur prox.
5t076.g↔ Odstr.vnútrodreň.kl.bez zaist,príp.rev:femur diaf.
5t076.h↔ Odstr.vnútrodreň.kl.bez zaist,príp.rev:femur dist.
5t076.k↔ Odstr.vnútrodreň.kl.bez zaist,príp.rev:tibia prox.
5t076.m↔ Odstr.vnútrodreň.kl.bez zaist,príp.rev:tibia diaf.
5t076.n↔ Odstr.vnútrodreň.kl.bez zaist,príp.rev:tibia dist.
5t076.p↔ Odstr.vnútrodreň.kl.bez zaist,príp.rev:fibula prox.
5t076.r↔ Odstr.vnútrodreň.kl.bez zaist,príp.rev:fibula dist.
5t076.x Odstr.vnútrodreň.klinca bez zaistenia,príp.revíz:ost.k.
5t077.1↔ Odstr.vnútrodreň.klinca zaist.,príp.revíz:humerus prox.
5t077.2↔ Odstr.vnútrodreň.klinca zaist.,príp.revíz:humerus diaf.
5t077.3↔ Odstr.vnútrodreň.klinca zaist.,príp.revíz:humerus dist.
5t077.4↔ Odstr.vnútrodreň.klinca zaist.,príp.revíz:radius prox.
5t077.5↔ Odstr.vnútrodreň.klinca zaist.,príp.revíz:radius diaf.
5t077.6↔ Odstr.vnútrodreň.klinca zaist.,príp.revíz:radius distál.
5t077.7↔ Odstr.vnútrodreň.klinca zaist.,príp.revíz:ulna prox.
5t077.8↔ Odstr.vnútrodreň.klinca zaist.,príp.revíz:ulna diaf.
5t077.9↔ Odstr.vnútrodreň.klinca zaist.,príp.revíz:ulna dist.
5t077.f↔ Odstr.vnútrodreň.klinca zaist.,príp.revíz:femur prox.
5t077.g↔ Odstr.vnútrodreň.klinca zaist.,príp.revíz:femur diaf.
5t077.h↔ Odstr.vnútrodreň.klinca zaist.,príp.revíz:femur dist.
5t077.k↔ Odstr.vnútrodreň.klinca zaist.,príp.revíz:tibia prox.
5t077.m↔ Odstr.vnútrodreň.klinca zaist.,príp.revíz:tibia diaf.
5t077.n↔ Odstr.vnútrodreň.klinca zaist.,príp.revíz:tibia dist.
5t077.p↔ Odstr.vnútrodreň.klinca zaist.,príp.revíz:fibula prox.
5t077.r↔ Odstr.vnútrodreň.klinca zaist.,príp.revíz:fibula dist.
5t077.x Odstr.vnútrodreň.klinca zaisten.,príp.revíz:ost.k.
5t078.e↔ Odstr.vnútrodreň.klin.s kĺb.kompon,príp.revíz:krčok steh.k.
5t078.f↔ Odstr.vnútrodreň.klin.s kĺb.kompon,príp.revíz:femur prox.
5t078.g↔ Odstr.vnútrodreň.klin.s kĺb.kompon,príp.revíz:femur diaf.
5t078.h↔ Odstr.vnútrodreň.klin.s kĺb.kompon,príp.revíz:femur dist.
5t078.x Odstr.vnútrodreň.klin.s kĺb.kompon,príp.revíz:ostatné k.
5t079.1↔ Odstr.klinca po transfixácii,pr.revíz:humerus prox.
5t079.2↔ Odstr.klinca po transfixácii,pr.revíz:humerus diaf.
5t079.3↔ Odstr.klinca po transfixácii,pr.revíz:humerus dist.
5t079.4↔ Odstr.klinca po transfixácii,pr.revíz:radius prox.
5t079.5↔ Odstr.klinca po transfixácii,pr.revíz:radius diaf.
5t079.6↔ Odstr.klinca po transfixácii,pr.revíz:radius distál.
5t079.7↔ Odstr.klinca po transfixácii,pr.revíz:ulna prox.
5t079.8↔ Odstr.klinca po transfixácii,pr.revíz:ulna diaf.
5t079.9↔ Odstr.klinca po transfixácii,pr.revíz:ulna dist.
5t079.f↔ Odstr.klinca po transfixácii,pr.revíz:femur prox.
5t079.g↔ Odstr.klinca po transfixácii,pr.revíz:femur diaf.
5t079.h↔ Odstr.klinca po transfixácii,pr.revíz:femur dist.
5t079.k↔ Odstr.klinca po transfixácii,pr.revíz:tibia prox.
5t079.m↔ Odstr.klinca po transfixácii,pr.revíz:tibia diaf.
5t079.n↔ Odstr.klinca po transfixácii,pr.revíz:tibia dist.
5t079.x Odstr.klinca po transfixácii,pr.revíz:ostatné k.
5t07a.0↔ Odstr.intramedulár.prúta/drôtu,pr.rev:klavikula
5t07a.1↔ Odstr.intramedulár.prúta/drôtu,pr.rev:humerus prox.
5t07a.2↔ Odstr.intramedulár.prúta/drôtu,pr.rev:humerus diaf.
5t07a.3↔ Odstr.intramedulár.prúta/drôtu,pr.rev:humerus dist.
5t07a.4↔ Odstr.intramedulár.prúta/drôtu,pr.rev:radius prox.
5t07a.5↔ Odstr.intramedulár.prúta/drôtu,pr.rev:radius diaf.
5t07a.6↔ Odstr.intramedulár.prúta/drôtu,pr.rev:radius distál.
5t07a.7↔ Odstr.intramedulár.prúta/drôtu,pr.rev:ulna prox.
5t07a.8↔ Odstr.intramedulár.prúta/drôtu,pr.rev:ulna diaf.
5t07a.9↔ Odstr.intramedulár.prúta/drôtu,pr.rev:ulna dist.
5t07a.b↔ Odstr.intramedulár.prúta/drôtu,pr.rev:metakarp.k.
5t07a.c↔ Odstr.intramedulár.prúta/drôtu,pr.rev:falangy pr.r.
5t07a.e↔ Odstr.intramedulár.prúta/drôtu,pr.rev:krčok steh.k.
5t07a.f↔ Odstr.intramedulár.prúta/drôtu,pr.rev:femur prox.
5t07a.g↔ Odstr.intramedulár.prúta/drôtu,pr.rev:femur diaf.
5t07a.h↔ Odstr.intramedulár.prúta/drôtu,pr.rev:femur dist.
5t07a.j↔ Odstr.intramedulár.prúta/drôtu,pr.rev:patela
5t07a.k↔ Odstr.intramedulár.prúta/drôtu,pr.rev:tibia prox.
5t07a.m↔ Odstr.intramedulár.prúta/drôtu,pr.rev:tibia diaf.
5t07a.n↔ Odstr.intramedulár.prúta/drôtu,pr.rev:tibia dist.
5t07a.p↔ Odstr.intramedulár.prúta/drôtu,pr.rev:fibula prox.
5t07a.q↔ Odstr.intramedulár.prúta/drôtu,pr.rev:fibula diaf.
5t07a.r↔ Odstr.intramedulár.prúta/drôtu,pr.rev:fibula dist.
5t07a.s↔ Odstr.intramedulár.prúta/drôtu,pr.rev:talus
5t07a.t↔ Odstr.intramedulár.prúta/drôtu,pr.rev:kalkaneus
5t07a.v↔ Odstr.intramedulár.prúta/drôtu,pr.rev:metatarz.k.
5t07a.w↔ Odstr.intramedulár.prúta/drôtu,pr.rev:falangy pr.n.
5t07a.x Odstr.intramedulár.prúta/drôtu,pr.rev:ostatné k.
5t07a.z↔ Odstr.intramedulár.prúta/drôtu,pr.rev:skapula
5t07b.0↔ Odstr.uhlovostabil.dlahy,príp.revíz:klavikula
5t07b.1↔ Odstr.uhlovostabil.dlahy,príp.revíz:humerus prox.
5t07b.2↔ Odstr.uhlovostabil.dlahy,príp.revíz:humerus diaf.
5t07b.3↔ Odstr.uhlovostabil.dlahy,príp.revíz:humerus dist.
5t07b.4↔ Odstr.uhlovostabil.dlahy,príp.revíz:radius prox.
5t07b.5↔ Odstr.uhlovostabil.dlahy,príp.revíz:radius diaf.
5t07b.6↔ Odstr.uhlovostabil.dlahy,príp.revíz:radius distál.
5t07b.7↔ Odstr.uhlovostabil.dlahy,príp.revíz:ulna prox.
5t07b.8↔ Odstr.uhlovostabil.dlahy,príp.revíz:ulna diaf.
5t07b.9↔ Odstr.uhlovostabil.dlahy,príp.revíz:ulna dist.
5t07b.a↔ Odstr.uhlovostabil.dlahy,príp.revíz:karpálne k.
5t07b.b↔ Odstr.uhlovostabil.dlahy,príp.revíz:metakarp.k.
5t07b.c↔ Odstr.uhlovostabil.dlahy,príp.revíz:falangy pr.r.
5t07b.d Odstr.uhlovostabil.dlahy,príp.revíz:panva
5t07b.e↔ Odstr.uhlovostabil.dlahy,príp.revíz:krčok steh.k.
5t07b.f↔ Odstr.uhlovostabil.dlahy,príp.revíz:femur prox.
5t07b.g↔ Odstr.uhlovostabil.dlahy,príp.revíz:femur diaf.
5t07b.h↔ Odstr.uhlovostabil.dlahy,príp.revíz:femur dist.
5t07b.k↔ Odstr.uhlovostabil.dlahy,príp.revíz:tibia prox.
5t07b.m↔ Odstr.uhlovostabil.dlahy,príp.revíz:tibia diaf.
5t07b.n↔ Odstr.uhlovostabil.dlahy,príp.revíz:tibia dist.
5t07b.p↔ Odstr.uhlovostabil.dlahy,príp.revíz:fibula prox.
5t07b.q↔ Odstr.uhlovostabil.dlahy,príp.revíz:fibula diaf.
5t07b.r↔ Odstr.uhlovostabil.dlahy,príp.revíz:fibula dist.
5t07b.s↔ Odstr.uhlovostabil.dlahy,príp.revíz:talus
5t07b.t↔ Odstr.uhlovostabil.dlahy,príp.revíz:kalkaneus
5t07b.u↔ Odstr.uhlovostabil.dlahy,príp.revíz:tarzálne k.
5t07b.v↔ Odstr.uhlovostabil.dlahy,príp.revíz:metatarz.k.
5t07b.w↔ Odstr.uhlovostabil.dlahy,príp.revíz:falangy pr.n.
5t07b.x Odstr.uhlovostabil.dlahy,príp.revíz:ostatné k.
5t07b.z↔ Odstr.uhlovostabil.dlahy,príp.revíz:skapula
5t07c.1↔ Odstr.uhlovej/kondylár.dlahy,príp.revíz:humerus prox.
5t07c.3↔ Odstr.uhlovej/kondylár.dlahy,príp.revíz:humerus dist.
5t07c.e↔ Odstr.uhlovej/kondylár.dlahy,príp.revíz:krčok steh.k.
5t07c.f↔ Odstr.uhlovej/kondylár.dlahy,príp.revíz:femur prox.
5t07c.g↔ Odstr.uhlovej/kondylár.dlahy,príp.revíz:femur diaf.
5t07c.h↔ Odstr.uhlovej/kondylár.dlahy,príp.revíz:femur dist.
5t07c.k↔ Odstr.uhlovej/kondylár.dlahy,príp.revíz:tibia prox.

| | |
|---|---|
| 5t07c.n↔ | Odstr.uhlovej/kondylár.dlahy,príp.revíz:tibia dist. |
| 5t07c.x | Odstr.uhlovej/kondylár.dlahy,príp.revíz:ostatné k. |
| 5t07d.0↔ | Odstránenie skoby, prípadne revízia:klavikula |
| 5t07d.1↔ | Odstránenie skoby, prípadne revízia:humerus prox. |
| 5t07d.2↔ | Odstránenie skoby, prípadne revízia:humerus diafýza |
| 5t07d.3↔ | Odstránenie skoby, prípadne revízia:humerus dist. |
| 5t07d.4↔ | Odstránenie skoby, prípadne revízia:radius prox. |
| 5t07d.5↔ | Odstránenie skoby, prípadne revízia:radius diaf. |
| 5t07d.6↔ | Odstránenie skoby, prípadne revízia:radius distál. |
| 5t07d.7↔ | Odstránenie skoby, prípadne revízia:ulna prox. |
| 5t07d.8↔ | Odstránenie skoby, prípadne revízia:ulna diafyzárna |
| 5t07d.9↔ | Odstránenie skoby, prípadne revízia:ulna distálna |
| 5t07d.a↔ | Odstránenie skoby, prípadne revízia:karpálne k. |
| 5t07d.b↔ | Odstránenie skoby, prípadne revízia:metakarpálne k. |
| 5t07d.c↔ | Odstránenie skoby, prípadne revízia:falangy pr.r. |
| 5t07d.d | Odstránenie skoby, prípadne revízia:panva |
| 5t07d.e↔ | Odstránenie skoby, prípadne revízia:krčok steh.k. |
| 5t07d.f↔ | Odstránenie skoby, prípadne revízia:femur prox. |
| 5t07d.g↔ | Odstránenie skoby, prípadne revízia:femur diaf. |
| 5t07d.h↔ | Odstránenie skoby, prípadne revízia:femur dist. |
| 5t07d.j↔ | Odstránenie skoby, prípadne revízia:patela |
| 5t07d.k↔ | Odstránenie skoby, prípadne revízia:tibia prox. |
| 5t07d.m↔ | Odstránenie skoby, prípadne revízia:tibia diaf. |
| 5t07d.n↔ | Odstránenie skoby, prípadne revízia:tibia dist. |
| 5t07d.p↔ | Odstránenie skoby, prípadne revízia:fibula prox. |
| 5t07d.q↔ | Odstránenie skoby, prípadne revízia:fibula diaf. |
| 5t07d.r↔ | Odstránenie skoby, prípadne revízia:fibula dist. |
| 5t07d.s↔ | Odstránenie skoby, prípadne revízia:talus |
| 5t07d.t↔ | Odstránenie skoby, prípadne revízia:kalkaneus |
| 5t07d.u↔ | Odstránenie skoby, prípadne revízia:tarzálne k. |
| 5t07d.v↔ | Odstránenie skoby, prípadne revízia:metatarzálne k. |
| 5t07d.w↔ | Odstránenie skoby, prípadne revízia:falangy pr.n. |
| 5t07d.x | Odstránenie skoby, prípadne revízia:ostatné k. |
| 5t07d.z↔ | Odstránenie skoby, prípadne revízia:skapula |
| 5t07t.0↔ | Odstr.vonkaj.fixátora,príp.revíz:klavikula |
| 5t07t.1↔ | Odstr.vonkaj.fixátora,príp.revíz:humerus prox. |
| 5t07t.2↔ | Odstr.vonkaj.fixátora,príp.revíz:humerus diaf. |
| 5t07t.3↔ | Odstr.vonkaj.fixátora,príp.revíz:humerus dist. |
| 5t07t.4↔ | Odstr.vonkaj.fixátora,príp.revíz:radius prox. |
| 5t07t.5↔ | Odstr.vonkaj.fixátora,príp.revíz:radius diaf. |
| 5t07t.6↔ | Odstr.vonkaj.fixátora,príp.revíz:radius distál. |
| 5t07t.7↔ | Odstr.vonkaj.fixátora,príp.revíz:ulna prox. |
| 5t07t.8↔ | Odstr.vonkaj.fixátora,príp.revíz:ulna diaf. |
| 5t07t.9↔ | Odstr.vonkaj.fixátora,príp.revíz:ulna dist. |
| 5t07t.a↔ | Odstr.vonkaj.fixátora,príp.revíz:karpálne k. |
| 5t07t.b↔ | Odstr.vonkaj.fixátora,príp.revíz:metakarp.k. |
| 5t07t.c↔ | Odstr.vonkaj.fixátora,príp.revíz:falangy pr.r. |
| 5t07t.d | Odstr.vonkaj.fixátora,príp.revíz:panva |
| 5t07t.e↔ | Odstr.vonkaj.fixátora,príp.revíz:krčok steh.k. |
| 5t07t.f↔ | Odstr.vonkaj.fixátora,príp.revíz:femur prox. |
| 5t07t.g↔ | Odstr.vonkaj.fixátora,príp.revíz:femur diaf. |
| 5t07t.h↔ | Odstr.vonkaj.fixátora,príp.revíz:femur dist. |
| 5t07t.j↔ | Odstr.vonkaj.fixátora,príp.revíz:patela |
| 5t07t.k↔ | Odstr.vonkaj.fixátora,príp.revíz:tibia prox. |
| 5t07t.m↔ | Odstr.vonkaj.fixátora,príp.revíz:tibia diaf. |
| 5t07t.n↔ | Odstr.vonkaj.fixátora,príp.revíz:tibia dist. |
| 5t07t.p↔ | Odstr.vonkaj.fixátora,príp.revíz:fibula prox. |
| 5t07t.q↔ | Odstr.vonkaj.fixátora,príp.revíz:fibula diaf. |
| 5t07t.r↔ | Odstr.vonkaj.fixátora,príp.revíz:fibula dist. |
| 5t07t.s↔ | Odstr.vonkaj.fixátora,príp.revíz:talus |
| 5t07t.t↔ | Odstr.vonkaj.fixátora,príp.revíz:kalkaneus |
| 5t07t.u↔ | Odstr.vonkaj.fixátora,príp.revíz:tarzálne k. |
| 5t07t.v↔ | Odstr.vonkaj.fixátora,príp.revíz:metatarz.k. |
| 5t07t.w↔ | Odstr.vonkaj.fixátora,príp.revíz:falangy pr.n. |
| 5t07t.x | Odstr.vonkaj.fixátora,príp.revíz:ostatné k. |
| 5t07t.z↔ | Odstr.vonkaj.fixátora,príp.revíz:skapula |
| 5t07v.1↔ | Odstr.kruh.vonkaj.fixátora,príp.revíz:humerus prox. |
| 5t07v.2↔ | Odstr.kruh.vonkaj.fixátora,príp.revíz:humerus diaf. |
| 5t07v.3↔ | Odstr.kruh.vonkaj.fixátora,príp.revíz:humerus dist. |
| 5t07v.4↔ | Odstr.kruh.vonkaj.fixátora,príp.revíz:radius prox. |
| 5t07v.5↔ | Odstr.kruh.vonkaj.fixátora,príp.revíz:radius diaf. |
| 5t07v.6↔ | Odstr.kruh.vonkaj.fixátora,príp.revíz:radius distál. |
| 5t07v.7↔ | Odstr.kruh.vonkaj.fixátora,príp.revíz:ulna prox. |
| 5t07v.8↔ | Odstr.kruh.vonkaj.fixátora,príp.revíz:ulna diaf. |
| 5t07v.9↔ | Odstr.kruh.vonkaj.fixátora,príp.revíz:ulna dist. |
| 5t07v.a↔ | Odstr.kruh.vonkaj.fixátora,príp.revíz:karpálne k. |
| 5t07v.b↔ | Odstr.kruh.vonkaj.fixátora,príp.revíz:metakarp.k. |
| 5t07v.d | Odstr.kruh.vonkaj.fixátora,príp.revíz:panva |
| 5t07v.f↔ | Odstr.kruh.vonkaj.fixátora,príp.revíz:femur prox. |
| 5t07v.g↔ | Odstr.kruh.vonkaj.fixátora,príp.revíz:femur diaf. |
| 5t07v.h↔ | Odstr.kruh.vonkaj.fixátora,príp.revíz:femur dist. |
| 5t07v.k↔ | Odstr.kruh.vonkaj.fixátora,príp.revíz:tibia prox. |
| 5t07v.m↔ | Odstr.kruh.vonkaj.fixátora,príp.revíz:tibia diaf. |
| 5t07v.n↔ | Odstr.kruh.vonkaj.fixátora,príp.revíz:tibia dist. |
| 5t07v.p↔ | Odstr.kruh.vonkaj.fixátora,príp.revíz:fibula prox. |
| 5t07v.q↔ | Odstr.kruh.vonkaj.fixátora,príp.revíz:fibula diaf. |
| 5t07v.r↔ | Odstr.kruh.vonkaj.fixátora,príp.revíz:fibula dist. |
| 5t07v.s↔ | Odstr.kruh.vonkaj.fixátora,príp.revíz:talus |
| 5t07v.t↔ | Odstr.kruh.vonkaj.fixátora,príp.revíz:kalkaneus |
| 5t07v.u↔ | Odstr.kruh.vonkaj.fixátora,príp.revíz:tarzálne k. |
| 5t07v.v↔ | Odstr.kruh.vonkaj.fixátora,príp.revíz:metatarz.k. |
| 5t091.0↔ | Dočasná epifyzeodéza:klavikula |
| 5t091.1↔ | Dočasná epifyzeodéza:humerus proxim. |
| 5t091.3↔ | Dočasná epifyzeodéza:humerus dist. |
| 5t091.4↔ | Dočasná epifyzeodéza:radius proxim. |
| 5t091.6↔ | Dočasná epifyzeodéza:radius dist. |
| 5t091.7↔ | Dočasná epifyzeodéza:ulna proxim. |
| 5t091.9↔ | Dočasná epifyzeodéza:ulna dist. |
| 5t091.b↔ | Dočasná epifyzeodéza:metakarpálne kosti |
| 5t091.c↔ | Dočasná epifyzeodéza:falangy prstov ruky |
| 5t091.d | Dočasná epifyzeodéza:panva |
| 5t091.e↔ | Dočasná epifyzeodéza:krčok steh.kosti |
| 5t091.f↔ | Dočasná epifyzeodéza:femur proxim. |
| 5t091.h↔ | Dočasná epifyzeodéza:femur dist. |
| 5t091.k↔ | Dočasná epifyzeodéza:tibia proxim. |
| 5t091.n↔ | Dočasná epifyzeodéza:tibia dist. |
| 5t091.p↔ | Dočasná epifyzeodéza:fibula proxim. |
| 5t091.r↔ | Dočasná epifyzeodéza:fibula dist. |
| 5t091.s↔ | Dočasná epifyzeodéza:talus |
| 5t091.t↔ | Dočasná epifyzeodéza:kalkaneus |
| 5t091.v↔ | Dočasná epifyzeodéza:metatarzálne kosti |
| 5t091.w↔ | Dočasná epifyzeodéza:falangy prstov nohy |
| 5t091.x | Dočasná epifyzeodéza:ostatné kosti |
| 5t091.z↔ | Dočasná epifyzeodéza:skapula |
| 5t300.0↔ | Otv.chir.artrotómia,kapsulotómia:humeroglenoid.kĺb |
| 5t300.1↔ | O.ch.artrotómia,kapsulotómia:akromioklav.kĺb |
| 5t300.2↔ | O.ch.artrotóm.kapsutomómia:torakoskap.kĺb |
| 5t300.3↔ | O.ch.artrotómia,kapsulotómia:sternoklavikul.kĺb |
| 5t300.4↔ | O.ch.artrotómia,kapsulotómia:lakťový kĺb |
| 5t300.5↔ | O.ch.artrotómia,kapsulotómia:prox.raduln.kĺb |
| 5t300.6↔ | O.ch.artrotómia,kapsulotómia:dis.raduln.kĺb |
| 5t300.8↔ | O.ch.artrotómia,kapsulotómia:radiokarpálny kĺb |
| 5t300.9↔ | O.ch.artrotómia,kapsulotómia:ulnokarpálny kĺb |
| 5t300.e↔ | O.ch.artrotómia,kapsulotómia:iliosakrálny kĺb |
| 5t300.f | O.ch.artrotómia,kapsulotómia:symfýza |
| 5t300.h↔ | O.ch.artrotómia,kapsulotómiaa:kolen.kĺb |
| 5t300.j↔ | O.ch.artrotómia,kapsulotómia:prox.tibfib.kĺb |
| 5t300.k↔ | O.ch.artrotómia,kapsulotómia:členk.kĺb h. |
| 5t300.m↔ | O.ch.artrotómia,kapsulotómia:členk.kĺb d. |
| 5t300.n↔ | O.ch.artrotómia,kapsulotómia:tarzálne kĺby |
| 5t300.p↔ | O.ch.artrotómia,kapsulotómia:tarzometatarz.kĺby |
| 5t300.q↔ | O.ch.artrotómia,kapsulotómia:metatarzofal.kĺb |
| 5t300.r↔ | O.ch.artrotómia,kapsulotómia:interfalang.kĺb n. |
| 5t300.x | O.ch.artrotómia,kapsulotómia:ostatné kĺby |
| 5t302.0↔ | Otv.ch.sept.preplach.drenáž:humeroglenoid.kĺb |
| 5t302.1↔ | O.ch.septická preplach.drenáž:akrklav.kĺb |
| 5t302.2↔ | O.ch.septická preplach.drenáž:torakoskap.kĺb |
| 5t302.3↔ | O.ch.septická preplach.drenáž:sternkl.kĺb |
| 5t302.4↔ | O.ch.septická preplach.drenáž:lakťový kĺb |
| 5t302.5↔ | O.ch.septická preplach.drenáž:prx.raduln.kĺb |

5t302.6↔ O.ch.septická preplach.drenáž:dis.raduln.kĺb
5t302.8↔ O.ch.septická preplach.drenáž:radiokarpálny kĺb
5t302.9↔ O.ch.septická preplach.drenáž:ulnokarpálny kĺb
5t302.e↔ O.ch.septická preplach.drenáž:iliosakrálny kĺb
5t302.f Otv.chir.sept.preplach.drenáž:symfýza
5t302.g↔ O.ch.septická preplach.drenáž:bedr.kĺb
5t302.h↔ O.ch.septická preplach.drenáž:kolen.kĺb
5t302.j↔ O.ch.septická preplach.drenáž:prx.tibfib.kĺb
5t302.k↔ O.ch.septická preplach.drenáž:členk.kĺb h.
5t302.m↔ O.ch.septická preplach.drenáž:členk.kĺb d.
5t302.n↔ O.ch.septická preplach.drenáž:tarzálne kĺby
5t302.p↔ O.ch.septická preplach.drenáž:trzmt.kĺby
5t302.q↔ O.ch.septická preplach.drenáž:mttrzfal.kĺb
5t302.r↔ O.ch.septická preplach.drenáž:intrfal.kĺb n.
5t302.x Otvor.chir.sept.preplachová drenáž kĺbu:ost.kĺby
5t303.0↔ O.ch.debridement:humeroglenoidálny kĺb
5t303.1↔ O.ch.debridement:akromioklavikulárny kĺb
5t303.2↔ O.ch.debridement:torakoskapulárny kĺb
5t303.3↔ O.ch.debridement:sternoklavikulárny kĺb
5t303.4↔ Otv.chir.debridement:lakťový kĺb
5t303.5↔ O.ch.debridement:prox.radioulnárny kĺb
5t303.6↔ O.ch.debridement:dist.radioulnárny kĺb
5t303.8↔ O.ch.debridement:radiokarpálny kĺb
5t303.9↔ O.ch.debridement:ulnokarpálny kĺb
5t303.e↔ O.ch.debridement:iliosakrálny kĺb
5t303.f Otv.chir.debridement:symfýza
5t303.h↔ O.ch.debridement:kolenný kĺb
5t303.j↔ O.ch.debridement:prox.tibiofibulárny kĺb
5t303.k↔ O.ch.debridement:členkový kĺb horný
5t303.m↔ O.ch.debridement:členkový kĺb dolný
5t303.n↔ O.ch.debridement:tarzálne kĺby
5t303.p↔ O.ch.debridement:tarzometatarzálne kĺby
5t303.q↔ O.ch.debridement:metatarzofalang.kĺ.
5t303.r↔ O.ch.debridement:interfalangeálny kĺb n.
5t303.x O.ch.debridement:ostatné kĺby
5t304.0↔ Otv.ch.parc.synovektómia:humeroglenoid.kĺb
5t304.1↔ O.ch.parciál.synovektómia:akromioklavikul.kĺb
5t304.2↔ O.ch.parciál.synovektómia:torakoskapulár.kĺb
5t304.3↔ O.ch.parciál.synovektómia:sternoklavikul.kĺb
5t304.4↔ Otv.ch.parciálna synovektómia:lakťový kĺb
5t304.5↔ O.ch.parciál.synovektómia:prox.radioulnár.kĺb
5t304.6↔ O.ch.parciál.synovektómia:dist.radioulnár.kĺb
5t304.8↔ O.ch.parciál.synovektómia:radiokarpálny kĺb
5t304.9↔ O.ch.parciál.synovektómia:ulnokarpálny kĺb
5t304.e↔ O.ch.parciál.synovektómia:iliosakrálny kĺb
5t304.f Otv.chir.parc.synovektómia:symfýza
5t304.g↔ O.ch.parciál.synovektómia:bedr.kĺb
5t304.h↔ O.ch.parciál.synovektómia:kolen.kĺb
5t304.j↔ O.ch.parciál.synovektómia:prx.tibfib.kĺb
5t304.k↔ O.ch.parciál.synovektómia:členk.kĺb h.
5t304.m↔ O.ch.parciál.synovektómia:členk.kĺb d.
5t304.n↔ Otv.ch.parciál.synovektómia:tarzálne kĺby
5t304.p↔ O.ch.parciál.synovektómia:tarzometatarz.kĺby
5t304.q↔ O.ch.parciál.synovektómia:metatarzofalang.kĺ.
5t304.r↔ O.ch.parciál.synovektómia:interfalang.kĺb n.
5t304.x Otv.chir.parciálna synovektómia:ostatné kĺby
5t305.0↔ Otv.chir.totál.synovektómia:humeroglenoid.kĺb
5t305.1↔ O.ch.totálna synovektómia:akromioklavikul.kĺb
5t305.2↔ O.ch.totálna synovektómia:torakoskapulár.kĺ
5t305.3↔ O.ch.totálna synovektómia:sternoklavikul.kĺb
5t305.4↔ O.ch.totálna synovektómia:lakťový kĺb
5t305.5↔ O.ch.totálna synovektómia:prox.radioulnár.kĺb
5t305.6↔ O.ch.totálna synovektómia:dist.radioulnár.kĺb
5t305.8↔ O.ch.totálna synovektómia:radiokarpálny kĺb
5t305.9↔ O.ch.totálna synovektómia:ulnokarpálny kĺb
5t305.e↔ O.ch.totálna synovektómia:iliosakrálny kĺb
5t305.f O.ch.totálna synovektómia:symfýza
5t305.g↔ O.ch.totálna synovektómia:bedrový kĺb
5t305.h↔ O.ch.totálna synovektómia:kolenný kĺb
5t305.j↔ O.ch.totálna synovektómia:prx.tibfib.kĺb
5t305.k↔ O.ch.totálna synovektómia:členk.kĺb h.
5t305.m↔ O.ch.totálna synovektómia:členk.kĺb d.
5t305.n↔ O.ch.totálna synovektómia:tarzálne kĺby
5t305.p↔ O.ch.totálna synovektómia:tarzometatarz.kĺby
5t305.q↔ O.ch.totálna synovektómia:metatarzofalang.kĺ.
5t305.r↔ O.ch.totálna synovektómia:interfalang.kĺb n.
5t305.x O.ch.totálna synovektómia:ostatné kĺby
5t306.0↔ O.ch.mobilizácia kĺbu(artrolýza):humeroglen.kĺb
5t306.1↔ O.ch.mobilizácia kĺbu(artrolýza):akromioklav.kĺb
5t306.2↔ O.ch.mobilizácia kĺbu(artrolýza):torakoskapr.kĺb
5t306.3↔ O.ch.mobilizácia kĺbu(artrolýza):sternoklav.kĺb
5t306.4↔ O.ch.mobilizácia kĺbu(artrolýza):lakťový kĺb
5t306.5↔ O.ch.mobilizácia kĺbu(artrolýza):prx.raduln.kĺb
5t306.6↔ O.ch.mobilizácia kĺbu(artrolýza):dis.raduln.kĺb
5t306.8↔ O.ch.mobilizácia kĺbu(artrolýza):radiokarp.kĺb
5t306.9↔ O.ch.mobilizácia kĺbu(artrolýza):ulnokarp.kĺb
5t306.h↔ O.ch.mobilizácia kĺbu(artrolýza):kolen.kĺb
5t306.k↔ O.ch.mobilizácia kĺbu(artrolýza):členk.kĺb h.
5t306.m↔ O.ch.mobilizácia kĺbu(artrolýza)členk.kĺb d.
5t306.n↔ O.ch.mobilizácia kĺbu(artrolýza):tarzálne kĺby
5t306.p↔ O.ch.mobilizácia kĺbu(artrolýza):tarzomet.kĺby
5t306.q↔ O.ch.mobilizácia kĺbu(artrolýza):metatarzofal.kĺby
5t306.r↔ O.ch.mobilizácia kĺbu(artrolýza):interfalang.kĺb nohy
5t306.x O.ch.mobilizácia kĺbu(artrolýza)ostatné kĺby
5t307.0↔ O.ch.odstr.periartikulár.osifikácií:humeroglen.kĺb
5t307.1↔ O.ch.odstr.periartikulár.osifikácií:akromioklavikul.kĺb
5t307.2↔ O.ch.odstr.periartikulár.osifikácií:torakoskapulár.kĺb
5t307.3↔ O.ch.odstr.periartik.osifikácií:sternoklavikul.kĺb
5t307.4↔ Otv.chir.odstr.periartikulár.osifikácií:lakťový kĺb
5t307.5↔ O.ch.odstr.periartikulár.osifikácií:prox.radioulnár.kĺb
5t307.6↔ O.ch.odstr.periartikulár.osifikácií:dist.radioulnár.kĺb
5t307.8↔ O.ch.odstr.periartikulár.osifikácií:radiokarp.kĺb
5t307.9↔ O.ch.odstr.periartikulár.osifikácií:ulnokarpál.kĺb
5t307.e↔ O.ch.odstr.periartikulár.osifikácií:iliosakrál.kĺb
5t307.f O.ch.odstr.periartikulár.osifikácií:symfýza
5t307.h↔ O.ch.odstr.periartikulár.osifikácií:kolen.kĺb
5t307.j↔ O.ch.odstr.periartik.osifikácií:prox.tibiofibulár.kĺb
5t307.k↔ O.ch.odstr.periartikulár.osifikácií:členk.kĺb h.
5t307.m↔ O.ch.odstr.periartikulár.osifikácií:členk.kĺb d.
5t307.n↔ O.ch.odstr.periartikulár.osifikácií:tarzálne kĺby
5t307.p↔ O.ch.odstr.periartik.osifikácií:tarzometatarz.kĺby
5t307.q↔ O.ch.odstr.periartikul.osifikácií:metatarzofalang.kĺ.
5t307.r↔ O.ch.odstr.periartik.osifikácií:interfalang.kĺb nohy
5t307.x O.ch.odstr.periartikulár.osifikácií:ostatné kĺby
5t308.0↔ Otv.chir.odstr.voľ.telies z kĺbu:humeroglenoid.kĺb
5t30a.0↔ Otv.ch.vlož.nosiča lieku:humeroglenoidálny kĺb
5t30a.1↔ O.ch.vloženie nosiča lieku:akromioklavikul.kĺb
5t30a.2↔ O.ch.vloženie nosiča lieku:torakoskapulárny kĺb
5t30a.3↔ O.ch.vloženie nosiča lieku:sternoklavikulárny kĺb
5t30a.4↔ Otv.chir.vloženie nosiča lieku:lakťový kĺb
5t30a.5↔ O.ch.vloženie nosiča lieku:prox.radioulnárny kĺb
5t30a.6↔ O.ch.vloženie nosiča lieku:dist.radioulnárny kĺb
5t30a.8↔ O.ch.vloženie nosiča lieku:radiokarpálny kĺb
5t30a.9↔ O.ch.vloženie nosiča lieku:ulnokarpálny kĺb
5t30a.e↔ O.ch.vlož.nosiča lieku:iliosakrálny kĺb
5t30a.f O.ch.vloženie nosiča lieku:symfýza
5t30a.h↔ O.ch.vloženie nosiča lieku:kolenný kĺb
5t30a.j↔ O.ch.vloženie nosiča lieku:prox.tibiofibulárny kĺb
5t30a.k↔ O.ch.vloženie nosiča lieku:členkový kĺb horný
5t30a.m↔ O.ch.vlož.nosiča lieku:členkový kĺb dolný
5t30a.n↔ O.ch.vloženie nosiča lieku:tarzálne kĺby
5t30a.p↔ O.ch.vloženie nosiča lieku:tarzometatarzálne kĺby
5t30a.q↔ O.ch.vloženie nosiča lieku:metatarzofalang.kĺ.
5t30a.r↔ O.ch.vloženie nosiča lieku:interfalang.kĺb n.
5t30a.x O.ch.vloženie nosiča lieku,ostatné kĺby
5t30b.0↔ Otv.ch.odstr.nosiča lieku:humeroglenoid.kĺb
5t30b.1↔ O.ch.odstránenie nosiča lieku:akromioklavikul.kĺb
5t30b.2↔ O.ch.odstránenie nosiča lieku:torakoskapulár.kĺ
5t30b.3↔ O.ch.odstránenie nosiča lieku:sternoklavikul.kĺb
5t30b.4↔ O.ch.odstránenie nosiča lieku:lakťový kĺb

5t30b.5↔ O.ch.odstránenie nosiča lieku:prox.radioulnár.kĺb
5t30b.6↔ O.ch.odstránenie nosiča lieku:dist.radioulnár.kĺb
5t30b.8↔ O.ch.odstránenie nosiča lieku:radiokarpálny kĺb
5t30b.9↔ O.ch.odstránenie nosiča lieku:ulnokarpálny kĺb
5t30b.e↔ O.ch.odstránenie nosiča lieku:iliosakrálny kĺb
5t30b.f O.ch.odstránenie nosiča lieku:symfýza
5t30b.h↔ O.ch.odstránenie nosiča lieku:kolenný kĺb
5t30b.j↔ O.ch.odstránenie nosiča lieku:prox.tibiofibulár.kĺb
5t30b.k↔ O.ch.odstránenie nosiča lieku:členk.kĺb h.
5t30b.m↔ O.ch.odstránenie nosiča lieku:členk.kĺb d.
5t30b.n↔ O.ch.odstránenie nosiča lieku:tarzálne kĺby
5t30b.p↔ O.ch.odstránenie nosiča lieku:tarzometatarz.kĺby
5t30b.q↔ O.ch.odstránenie nosiča lieku:metatarzofalang.kĺ.
5t30b.r↔ O.ch.odstránenie nosiča lieku:interfalang.kĺb n.
5t30b.x Otv.ch.O.ch.odstránenie nosiča lieku:ostat.kĺby
5t30c.0↔ O.ch.odstr.častí a zvyškov väzov:humeroglenoid.kĺb
5t30c.1↔ O.ch.odstr.častí a zvyškov väzov:akromioklavik.kĺb
5t30c.2↔ O.ch.odstr.častí a zvyškov väzov:torakoskapulár.kĺ
5t30c.3↔ O.ch.odstr.častí a zvyškov väzov:sternoklavikul.kĺb
5t30c.4↔ Otv.ch.odstr.častí a zvyškov väzov:lakťový kĺb
5t30c.5↔ O.ch.odstr.častí a zvyškov väzov:prox.radiouln.kĺb
5t30c.6↔ O.ch.odstr.častí a zvyškov väzov:dist.radioulnr.kĺb
5t30c.8↔ O.ch.odstr.častí a zvyškov väzov:radiokarpálny kĺb
5t30c.9↔ O.ch.odstr.častí a zvyškov väzov:ulnokarpálny kĺb
5t30c.e↔ O.ch.odstr.častí a zvyškov väzov:iliosakrálny kĺb
5t30c.f O.ch.odstr.častí a zvyškov väzov:symfýza
5t30c.h↔ O.ch.odstr.častí a zvyškov väzov:kolen.kĺb
5t30c.j↔ O.ch.odstr.častí a zvyškov väzov:prox.tibiofib.kĺb
5t30c.k↔ O.ch.odstr.častí a zvyškov väzov:členk.kĺb h.
5t30c.m↔ O.ch.odstr.častí a zvyškov väzov:členk.kĺb d.
5t30c.n↔ O.ch.odstr.častí a zvyškov väzov:tarzálne kĺby
5t30c.p↔ O.ch.odstr.častí a zvyškov väzov:tarzometatarz.kĺby
5t30c.q↔ O.ch.odstr.častí a zvyškov väzov:metatarzofal.kĺ.
5t30c.r↔ O.ch.odstr.častí a zvyškov väzov:interfalang.kĺb n.
5t30c.x Otv.ch.O.ch.odstr.častí a zvyškov väzov:ostatné kĺby
5t310.0↔ Otv.chir.exciz.chor.zm.č.kĺb.chrup:humerogl.kĺb
5t310.1↔ O.ch.excizia chor.zmen.č.kĺb.chrup:akromiokl.kĺb
5t310.3↔ O.ch.excizia chor.zmen.č.kĺb.chrup:sternoklav.kĺb
5t310.4↔ O.ch.excizia chor.zmen.č.kĺb.chrup:lakťový kĺb
5t310.5↔ O.ch.excizia chor.zmen.č.kĺb.chrup:prox.radioul.kĺb
5t310.6↔ O.ch.excizia chor.zmen.č.kĺb.chrup:dist.radioul.kĺb
5t310.7↔ O.ch.excizia chor.zmen.č.kĺb.chrup:kĺby ruky b.n.
5t310.8↔ O.ch.excizia chor.zmen.č.kĺb.chrup:radioparpálny kĺb
5t310.9↔ O.ch.excizia chor.zmen.č.kĺb.chrup:ulnokarpálny kĺb
5t310.e↔ O.ch.excizia chor.zmen.č.kĺb.chrup:iliosakrálny kĺb
5t310.f O.ch.excizia chor.zmen.č.kĺb.chrup:symfýza
5t310.h↔ O.ch.excizia chor.zmen.č.kĺb.chrup:kolen.kĺb
5t310.j↔ O.ch.excizia chor.zmen.č.kĺb.chrup:prox.tibiof.kĺb
5t310.k↔ O.ch.excizia chor.zmen.č.kĺb.chrup:členk.kĺb h.
5t310.m↔ O.ch.excizia chor.zmen.č.kĺb.chrup:členk.kĺb d.
5t310.n↔ O.ch.excizia chor.zmen.č.kĺb.chrup:tarzálne kĺby
5t310.p↔ O.ch.excizia chor.zmen.č.kĺb.chrup:tarzometatar.kĺby
5t310.q↔ O.ch.excizia chor.zmen.č.kĺb.chrup:metatarzofal.kĺ.
5t310.r↔ O.ch.excizia chor.zmen.č.kĺb.chrup:interfal.kĺb n.
5t310.x O.ch.excizia chor.zmen.č.kĺb.chrup:ostat.kĺby
5t312.0↔ Otv.chir.subchondr.spongiopl.s fix.frag:humerogl.kĺb
5t312.4↔ O.ch.subchondrál.spongioplast.s fix.fragm:lakťový kĺb
5t312.5↔ O.ch.subchondrál.spongioplast.s fix.fragm:prox.radiou.k
5t312.6↔ O.ch.subchondrál.spongioplast.s fix.fragm:dist.radiou.k
5t312.7↔ O.ch.subchondrál.spongioplast.s fix.fragm:iný k.ru.b.n.
5t312.8↔ O.ch.subchondrál.spongioplast.s fix.fragmradiokar.k.
5t312.9↔ O.ch.subchondrál.spongioplast.s fix.fragmulnokarp.kĺb
5t312.h↔ O.ch.subchondrál.spongioplast.s fix.fragmkolen.kĺb
5t312.k↔ O.ch.subchondrál.spongioplast.s fix.fragm:členk.kĺb h.
5t312.m↔ O.ch.subchondrál.spongioplast.s fix.fragm:členk.kĺb d.
5t312.n↔ O.ch.subchondrál.spongioplast.s fix.fragm:tarzál.kĺby
5t312.p↔ O.ch.subchondrál.spongioplast.s fix.fragm:tarzometat.k.
5t312.q↔ O.ch.subchondrál.spongioplast.s fix.fragm:metatarzof.k.
5t312.r↔ O.ch.subchondrál.spongioplast.s fix.fragm:interfal.k.n.
5t312.x O.ch.subchondrál.spongioplast.s fix.fragm:ostat.kĺby
5t313.0↔ Otv.chir.parciálna resekcia menisku
5t313.1↔ Otv.chir.totálna resekcia menisku
5t313.2↔ Otv.chir.refixácia menisku
5t313.3↔ Otv.chir.excízia ganglia menisku
5t313.4↔ Otv.chir.transplantácia menisku
5t31b.h Implant.kostno-chrupavk.náhrady defektu kĺb.plochy kolena
5t340↔ Otv.chir.release laterálneho retinakula pately
5t341↔ Otv.chir.release laterál.retinakula pately s fix.závesu
5t342↔ Otv.chir.preloženie úponu patelár.šľ.(napr.Bandi)
5t34x↔ Ost.otv.chir.zákroky na patele a závesnom aparáte
5t354↔ Otv.ch.plastika pred.č.kĺb.púzdra ramen.kĺbu
5t355↔ Otv.ch.plastika zad.č.kĺb.púzdra ramen.kĺbu
5t356↔ Otv.ch.akromioplastika s preruš.Lig.coracoacromiale
5t357↔ Otv.ch.rekonštrukcia rotát.manžety ramen.k. sutúrou
5t358↔ Otv.ch.rekonštr.rotátor.manžety ramen.k.transpozíciou šľ.
5t359↔ Otv.ch.rekonštr.rotátor.manžety ramen.kĺbu transpl.
5t35a↔ Otv.ch.rekonšt.rotát.manžety ramen.kĺbu implantát.
5t35x↔ Ost.refix.a plastiky väz.aparátu ramen.kĺbu
5t360↔ Otv.ch.sutúra 1 fibulárneho väzu členk. kĺbu
5t361↔ Otv.ch.sutúra viacerých fibulár.väzov členk.kĺbu
5t362↔ Otv.ch.sutúra mediál.a laterál.väziv.ap.členk.kĺbu
5t363↔ Otv.ch.sutúra syndesmózy členkového kĺbu
5t364↔ Otv.ch.plastika fibulár.väziv.ap.autológnou šľachou
5t365↔ Otv.ch.plastika fibulár.väziv.aparátu periostál.lalokom
5t366↔ Otv.ch.plastika fibulár.väziv.ap.aloplastickou väz.náhradou
5t367↔ Otv.ch.fixácia peroneál.šliach väziv.ap.členk.kĺbu
5t36x↔ Ost.refixácie a plastiky väziv.aparátu členk.kĺbu
5t370↔ Otv.ch. sutúra 1 kolaterál./kapsulár.väzu ostat.kĺbov
5t371↔ Otv.ch. sutúry viacerých kolater./kapsulár.väzov ost.kĺbov
5t374↔ Otv.ch. sutúra väzivového aparátu klavikuly
5t375↔ Otv.ch. sutúra väz.ap.klavikuly s dlah.stabilizáciou
5t376↔ Otv.ch. sutúra väz.ap. klavikuly so stabil.skrutka/drôt
5t37x↔ Ost.refixácie väzivového aparátu ost.kĺbov
5t380 Artrodéza sakroiliakálneho spojenia
5t381 Artrodéza symfýzy lonových kostí
5t383↔ Artrodéza kolenného kĺbu
5t384↔ Artrodéza ramenného kĺbu
5t385↔ Artrodéza lakťového kĺbu
5t386↔ Artrodéza zápästných kĺbov
5t387.0↔ Artrodéza členkového kĺbu bez ďalšieho kĺbu
5t387.1↔ Artrodéza členkového kĺbu so subtalárnym kĺbom
5t387.2↔ Artrodéza členk.kĺbu so subtalár.a Chopartovým kĺbom
5t388.1↔ Artrodéza sub talo:1 časť subtalárneho kĺbu
5t388.2↔ Artrodéza sub talo:2 časti subtalárneho kĺbu
5t388.3↔ Artrodéza sub talo:3 časti subtalárneho kĺbu
5t389.1↔ Artrodéza priehlavku a stredonožia:1 al.2 kĺby
5t389.3↔ Artrodéza prieh.a stredon:najm.3kĺ.vr.kompl.artod.Lisf.kĺ.
5t38x Artrodézy, ost.
5t390.0↔ O.ch.rozdel/prerušenie väzu:humeroglenoid.kĺb
5t390.1↔ O.ch.rozdel/prerušenie väzu:akromioklavikul.kĺb
5t390.3↔ O.ch.rozdel/prerušenie väzu:sternoklavikul.kĺb
5t390.4↔ Otv.ch.rozdel/preruš.väzu:lakťový kĺb
5t390.5↔ O.ch.rozdel/prerušenie väzu:prox.radioulnár.kĺb
5t390.6↔ O.ch.rozdel/prerušenie väzu:dist.radioulnár.kĺb
5t390.7↔ O.ch.rozdel/prerušenie väzu:kĺby ruky b.n.
5t390.8↔ O.ch.rozdel/prerušenie väzu:radiokarpálny kĺb
5t390.9↔ O.ch.rozdel/prerušenie väzu:ulnokarpálny kĺb
5t390.e↔ O.ch.rozdel/prerušenie väzu:iliosakrálny kĺb
5t390.f O.ch.rozdel/prerušenie väzu:symfýza
5t390.h↔ O.ch.rozdel/prerušenie väzu:kolen.kĺb
5t390.j↔ O.ch.rozdel/prerušenie väzu:prox.tibiofibul.kĺb
5t390.k↔ O.ch.rozdel/prerušenie väzu:členk.kĺb h.
5t390.m↔ O.ch.rozdel/prerušenie väzu:členk.kĺb d.
5t390.n↔ O.ch.rozdel/prerušenie väzu:tarzálne kĺby
5t390.p↔ O.ch.rozdel/prerušenie väzu:tarzometatarz.kĺby
5t390.q↔ O.ch.rozdel/prerušenie väzu:metatarzofalang.kĺ.
5t390.r↔ O.ch.rozdel/prerušenie väzu:interfalang.kĺb n.
5t390.x O.ch.rozdel/prerušenie väzu:ostatné kĺby
5t391.0↔ Otv.ch.artroríza:humeroglenoidálny kĺb
5t391.1↔ Otv.ch.artroríza:akromioklavikul.kĺb

5t391.2↔ Otv.ch.artroríza:torakoskapulárny kĺb
5t391.3↔ Otv.ch.artroríza:sternoklavikulárny kĺb
5t391.4↔ Otv.ch.artroríza:lakťový kĺb
5t391.5↔ Otv.ch.artroríza:prox.radioulnárny kĺb
5t391.6↔ Otv.ch.artroríza:dist.radioulnárny kĺb
5t391.7↔ Otv.ch.artroríza:kĺby ruky b.n.
5t391.8↔ Otv.ch.artroríza:radiokarpálny kĺb
5t391.9↔ Otv.ch.artroríza:ulnokarpálny kĺb
5t391.e↔ Otv.ch.artroríza:iliosakrálny kĺb
5t391.f Otv.ch.artroríza:symfýza
5t391.h↔ Otv.ch.artroríza:kolen.kĺb
5t391.j↔ Otv.ch.artroríza:prox.tibiofibulárny kĺb
5t391.k↔ Otv.ch.artroríza:článok.kĺb h.
5t391.m↔ Otv.ch.artroríza:článok.kĺb d.
5t391.n↔ Otv.ch.artroríza:tarzálne kĺby
5t391.p↔ Otv.ch.artroríza:tarzometatarzálne kĺby
5t391.q↔ Otv.ch.artroríza:metatarzofalang.kĺ.
5t391.r↔ Otv.ch.artroríza:interfalang.kĺb n.
5t391.x Otv.ch.artroríza:ostatné kĺby
5t392.0↔ Otv.ch.dočas.fixácie:humeroglenoid.kĺb
5t392.2↔ O.ch.dočasné fixácie:torakoskapul.kĺb
5t392.3↔ O.ch.dočasné fixácie:sternoklavikul.kĺb
5t392.4↔ Otv.ch.dočasné fixácie:lakťový kĺb
5t392.5↔ O.ch.dočasné fixácie:prox.radioulnár.kĺb
5t392.6↔ O.ch.dočasné fixácie:dist.radioulnár.kĺb
5t392.7↔ O.ch.dočasné fixácie:kĺby ruky b.n.
5t392.8↔ O.ch.dočasné fixácie:radiokarpálny kĺb
5t392.9↔ O.ch.dočasné fixácie:ulnokarpálny kĺb
5t392.e↔ O.ch.dočasné fixácie:iliosakrálny kĺb
5t392.f O.ch.dočasné fixácie:symfýza
5t392.h↔ O.ch.dočasné fixácie:kolen.kĺb
5t392.j↔ O.ch.dočasné fixácie:prox.tibiofibulár.kĺb
5t392.k↔ O.ch.dočasné fixácie:článok.kĺb h.
5t392.m↔ O.ch.dočasné fixácie:článok.kĺb d.
5t392.n↔ O.ch.dočasné fixácie:tarzálne kĺby
5t392.p↔ O.ch.dočasné fixácie:tarzometatarz.kĺby
5t392.q↔ O.ch.dočasné fixácie:metatarzofalang.kĺ.
5t392.r↔ O.ch.dočasné fixácie:interfalang.kĺb n.
5t392.x Otv.ch.dočasné fixácie:ostatné kĺby
5t400.0↔ ASK asept.výplach kĺbu s drenážou:humeroglenoid.kĺb
5t400.1↔ ASK asept.výplach kĺbu s drenážou:akromioklavikul.kĺb
5t400.2↔ ASK asept.výplach kĺbu s drenážou:torakoskapulár.kĺb
5t400.3↔ ASK asept.výplach kĺbu s drenážou:sternoklavikul.kĺb
5t400.4↔ ASK aseptický výplach kĺbu s drenážou:lakťový kĺb
5t400.5↔ ASK asept.výplach kĺbu s drenážou:prox.radioulnár.kĺb
5t400.6↔ ASK asept.výplach kĺbu s drenážou: dist.radioulnár.kĺb
5t400.8↔ ASK asept.výplach kĺbu s drenážou:radiokarpálny kĺb
5t400.9↔ ASK asept.výplach kĺbu s drenážou:ulnokarpálny kĺb
5t400.e↔ ASK asept.výplach kĺbu s drenážo:iliosakrálny kĺb
5t400.f ASK asept.výplach kĺbu s drenážou:symfýza
5t400.g↔ ASK asept.výplach kĺbu s drenážou:bedr.kĺb
5t400.h↔ ASK asept.výplach kĺbu s drenážou:kolen.kĺb
5t400.k↔ ASK asept.výplach kĺbu s drenážou:článok.kĺb h.
5t400.m↔ ASK asept.výplach kĺbu s drenážou:článok.kĺb d.
5t400.n↔ ASK asept.výplach kĺbu s drenážou:tarzálne kĺby
5t400.q↔ ASK asept.výplach kĺbu s drenážou:metatarzofalang.kĺ.
5t400.r↔ ASK asept.výplach kĺbu s drenážou:interfalang.kĺb n.
5t400.x ASK asept.výplach kĺbu s drenážou:ostatné kĺby
5t401.0↔ ASK sept.výplach kĺbu s drenážou:humeroglenoid.kĺb
5t401.1↔ ASK sept.výplach kĺbu s drenážou:akromioklavikul.kĺb
5t401.2↔ ASK sept.výplach kĺbu s drenážou:torakoskapulár.kĺb
5t401.3↔ ASK sept.výplach kĺbu s drenážou:sternoklavikul.kĺb
5t401.4↔ ASK septický výplach kĺbu s drenážou:lakťový kĺb
5t401.5↔ ASK sept.výplach kĺbu s drenážou:prox.radioulnár.kĺb
5t401.6↔ ASK sept.výplach kĺbu s drenážou: dist.radioulnár.kĺb
5t401.8↔ ASK sept.výplach kĺbu s drenážou:radiokarpálny kĺb
5t401.9↔ ASK sept.výplach kĺbu s drenážou:ulnokarpálny kĺb
5t401.e↔ ASK sept.výplach kĺbu s drenážou:iliosakrálny kĺb
5t401.f ASK sept.výplach kĺbu s drenážou:symfýza
5t401.g↔ ASK sept.výplach kĺbu s drenážou:bedr.kĺb
5t401.h↔ ASK sept.výplach kĺbu s drenážou:kolen.kĺb
5t401.k↔ ASK sept.výplach kĺbu s drenážou:článok.kĺb h.
5t401.m↔ ASK sept.výplach kĺbu s drenážou:článok.kĺb d.
5t401.n↔ ASK sept.výplach kĺbu s drenážou:tarzálne kĺby
5t401.q↔ ASK sept.výplach kĺbu s drenážou:metatarzofalang.kĺ.
5t401.r↔ ASK sept.výplach kĺbu s drenážou:interfalang.kĺb n.
5t401.x ASK sept.výplach kĺbu s drenážou:ostatné kĺby
5t402.0↔ ASK mobilizácia kĺbu(artrolýza):humeroglenoid.kĺb
5t402.1↔ ASK mobilizácia kĺbu(artrolýza):akromioklavikul.kĺb
5t402.2↔ ASK mobilizácia kĺbu(artrolýza):torakoskapulár.kĺb
5t402.4↔ ASK mobilizácia kĺbu(artrolýza):lakťový kĺb
5t402.5↔ ASK mobilizácia kĺbu(artrolýza):prox.radioulnár.kĺb
5t402.6↔ ASK mobilizácia kĺbu(artrolýza):dist.radioulnár.kĺb
5t402.8↔ ASK mobilizácia kĺbu(artrolýza):radiokarpálny kĺb
5t402.9↔ ASK mobilizácia kĺbu(artrolýza):ulnokarpálny kĺb
5t402.e↔ ASK mobilizácia kĺbu(artrolýza):iliosakrálny kĺb
5t402.h↔ ASK mobilizácia kĺbu:artrolýza:kolenný kĺb
5t402.j↔ ASK mobilizácia kĺbu(artrolýza):prox.tibiofibulár.kĺb
5t402.k↔ ASK mobilizácia kĺbu(artrolýza):článok.kĺb h.
5t402.m↔ ASK mobilizácia kĺbu(artrolýza):článok.kĺb d.
5t402.n↔ ASK mobilizácia kĺbu(artrolýza):tarzálne kĺby
5t402.q↔ ASK mobilizácia kĺbu(artrolýza):metatarzofalang.kĺ.
5t402.r↔ ASK mobilizácia kĺbu(artrolýza):interfalang.kĺb n.
5t402.x ASK mobilizácia kĺbu(artrolýza):ostatné kĺby
5t403.0↔ ASK odstránenie OSM:humeroglenoidálny kĺb
5t403.4↔ ASK odstránenie OSM:lakťový kĺb
5t403.5↔ ASK odstránenie OSM:prox.radioulnárny kĺb
5t403.8↔ ASK odstránenie OSM:radiokarpálny kĺb
5t403.9↔ ASK odstránenie OSM:ulnokarpálny kĺb
5t403.g↔ ASK odstránenie OSM:bedr.kĺb
5t403.h↔ ASK odstránenie OSM:kolen.kĺb
5t403.k↔ ASK odstránenie OSM:členkový kĺb horný
5t403.m↔ ASK odstránenie OSM:členkový kĺb dolný
5t403.q↔ ASK odstránenie OSM:metatarzofalang.kĺ.
5t403.x ASK odstránenie osteosyntet.materiálu:ost.kĺby
5t404.0↔ ASK odstr.voľných telies:humeroglenoidálny kĺb
5t404.1↔ ASK odstr.voľných telies:akromioklavikul.kĺb
5t404.3↔ ASK odstr.voľných telies:sternoklavikul.kĺb
5t404.4↔ ASK odstr.voľných telies:lakťový kĺb
5t404.5↔ ASK odstr.voľných telies:prox.radioulnár.kĺb
5t404.6↔ ASK odstr.voľných telies:dist.radioulnár.kĺb
5t404.8↔ ASK odstr.voľných telies:radiokarpálny kĺb
5t404.9↔ ASK odstr.voľných telies:ulnokarpálny kĺb
5t404.h↔ ASK odstr.voľných telies:kolenný kĺb
5t404.j↔ ASK odstr.voľných telies:prox.tibiofibulárny kĺb
5t404.k↔ ASK odstr.voľných telies:článok.kĺb h.
5t404.m↔ ASK odstr.voľných telies:článok.kĺb d.
5t404.n↔ ASK odstr.voľných telies:tarzálne kĺby
5t404.p↔ ASK odstr.voľných telies:tarzometatarz.kĺby
5t404.q↔ ASK odstr.voľných telies:metatarzofalang.kĺ.
5t404.r↔ ASK odstr.voľných telies:interfalang.kĺb n.
5t404.x ASK odstránenie voľných telies:ostatné kĺby
5t405.0↔ ASK odstr.periartikul.kalcifikátov:humerogl.kĺb
5t405.4↔ ASK odstr.periartikul.kalcifikátov:lakťový kĺb
5t405.5↔ ASK odstr.periartikul.kalcifikátov:prox.radioulnár.kĺb
5t405.6↔ ASK odstr.periartikul.kalcifikátov:dist.radioulnár.kĺb
5t405.8↔ ASK odstr.periartikul.kalcifikátov:radiokarpálny kĺb
5t405.9↔ ASK odstr.periartikul.kalcifikátov:ulnokarpálny kĺb
5t405.e↔ ASK odstr.periartikul.kalcifikátov:iliosakrálny kĺb
5t405.f ASK odstr.periartikul.kalcifikátov:symfýza
5t405.h↔ ASK odstr.periartikul.kalcifikátov:kolen.kĺb
5t405.k↔ ASK odstr.periartikul.kalcifikátov:článok.kĺb h.
5t405.m↔ ASK odstr.periartikulár.kalcifikátov:členkový kĺb dolný
5t405.n↔ ASK odstr.periartikulár.kalcifikátov:tarzálne kĺby
5t405.p↔ ASK odstr.periartikulárnych kalcifikátov:tarzometatarz.kĺby
5t405.x ASK odstr.periartikulárnych kalcifikátov:ostatné kĺby
5t406.0↔ ASK asistov.ošetrenie zlomeniny:humeroglenoid.kĺbu
5t406.4↔ ASK asistov.ošetrenie zlomeniny:lakťový kĺb
5t406.5↔ ASK asistov.ošetrenie zlomeniny:prox.radioulnár.kĺb
5t406.6↔ ASK asistov.ošetrenie zlomeniny:dist.radioulnár.kĺb

5t406.8↔ ASK asistov.ošetrenie zlomeniny:radiokarpálny kĺb
5t406.9↔ ASK asistov.ošetrenie zlomeniny:ulnokarpálny kĺb
5t406.g↔ ASK asistov.ošetrenie zlomeniny:bedr.kĺb
5t406.h↔ ASK asistov.ošetrenie zlomeniny:kolen.kĺb
5t406.k↔ ASK asistov.ošetrenie zlomeniny:členk.kĺb horný
5t406.x ASK asistov.ošetrenie zlomeniny:ostatné kĺby
5t407.0↔ Artroskop.vlož.liek.nosiča:humeroglenoid.kĺb
5t407.1↔ Artroskop.vlož.liek.nosiča:akromioklavikul.kĺb
5t407.2↔ Artroskop.vlož.liek.nosiča:torakoskapulár.kĺ
5t407.3↔ Artroskop.vlož.liek.nosiča:sternoklavikul.kĺb
5t407.4↔ Artroskop.vlož.liek.nosiča:lakťový kĺb
5t407.5↔ Artroskop.vlož.liek.nosiča:prox.radioulnár.kĺb
5t407.6↔ Artroskop.vlož.liek.nosiča:dist.radioulnár.kĺb
5t407.8↔ Artroskop.vlož.liek.nosiča:radiokarpálny kĺb
5t407.9↔ Artroskop.vlož.liek.nosiča:ulnokarpálny kĺb
5t407.e↔ Artroskop.vlož.liek.nosiča:iliosakrálny kĺb
5t407.f Artroskop.vloženie liek.nosiča:symfýza
5t407.h↔ Artroskop.vlož.liek.nosiča:kolen.kĺb
5t407.j↔ Artroskop.vlož.liek.nosiča:prox.tibiofibulárny kĺb
5t407.k↔ Artroskop.vlož.liek.nosiča:členk.kĺb h.
5t407.m↔ Artroskop.vlož.liek.nosiča:členk.kĺb d.
5t407.n↔ Artroskop.vlož.liek.nosiča:tarzálne kĺby
5t407.p↔ Artroskop.vlož.liek.nosiča:tarzometatarz.kĺby
5t407.q↔ Artroskop.vlož.liek.nosiča:metatarzofalang.kĺ.
5t407.r↔ Artroskop.vlož.liek.nosiča:interfalang.kĺb n.
5t407.x Artroskop.vlož.liek.nosiča:ostatné kĺby
5t408.0↔ Artroskop.odstr.liek.nosiča:humeroglenoid.kĺb
5t408.1↔ Artroskop.odstr.liek.nosiča:akromioklavikul.kĺb
5t408.2↔ Artroskop.odstr.liek.nosiča:torakoskapulár.kĺ
5t408.3↔ Artroskop.odstr.liek.nosiča:sternoklavikul.kĺb
5t408.4↔ Artroskop.odstr.liek.nosiča:lakťový kĺb
5t408.5↔ Artroskop.odstr.liek.nosiča:prox.radioulnár.kĺb
5t408.6↔ Artroskop.odstr.liek.nosiča:dist.radioulnár.kĺb
5t408.8↔ Artroskop.odstr.liek.nosiča:radiokarpálny kĺb
5t408.9↔ Artroskop.odstr.liek.nosiča:ulnokarpálny kĺb
5t408.e↔ Artroskop.odstr.liek.nosiča:iliosakrálny kĺb
5t408.f Artroskop.odstránenie liek.nosiča:symfýza
5t408.h↔ Artroskop.odstr.liek.nosiča:kolen.kĺb
5t408.j↔ ASK odstr.liek.nosiča:prox.tibiofibulárny kĺb
5t408.k↔ Artroskop.odstr.liek.nosiča:členk.kĺb h.
5t408.m↔ Artroskop.odstr.liek.nosiča:členk.kĺb d.
5t408.n↔ Artroskop.odstr.liek.nosiča:tarzálne kĺby
5t408.p↔ Artroskop.odstr.liek.nosiča:tarzometatarz.kĺby
5t408.q↔ Artroskop.odstr.liek.nosiča:metatarzofalang.kĺ.
5t408.r↔ Artroskop.odstr.liek.nosiča:interfalang.kĺb n.
5t408.x Artroskop.odstr.liek.nosiča:ostatné kĺby
5t409.0↔ ASK resek.častí ligament,zbytkov ligament:humeroglen.kĺb
5t409.1↔ ASK resek.častí ligament,zbytkov ligament:akromioklavik.k
5t409.3↔ ASK resek.častí ligament,zbytkov ligament:sternoklavikul.k
5t409.4↔ ASK resekcia častí ligament,zbytkov ligament:lakť.kĺb
5t409.5↔ ASK resek.č.ligament,zbytkov ligament:prox.radioulná.kĺb
5t409.6↔ ASK resek.č.ligament,zbytkov ligament:dist.radioulná.kĺb
5t409.8↔ ASK resek.č. ligament,zbytkov ligament:radiokarpálny kĺb
5t409.9↔ ASK resek.č.ligament,zbytkov ligament:ulnokarpálny kĺb
5t409.e↔ ASK resek.č. ligament,zbytkov ligament:iliosakrálny kĺb
5t409.f ASK resek.častí ligament,zbytkov ligament:symfýza
5t409.h↔ ASK resekcia častí ligament,zbytkov ligament:kolen.kĺb
5t409.j↔ ASK resek.častí ligament,zbytk.ligament:prox.tibiofibul.kĺb
5t409.k↔ ASK resekcia častí ligament,zbytkov ligament:členk.kĺb h.
5t409.m↔ ASK resek.častí ligament,zbytkov ligament:členk.kĺb dolný
5t409.n↔ ASK resek.častí ligament,zbytkov ligament:tarzálne kĺby
5t409.p↔ ASK resek.č.ligament,zbytkov ligament:tarzometatarz.kĺby
5t409.q↔ ASK resek.č.ligament,zbytk.ligament:metatarzofalang.kĺby
5t409.r↔ ASK resek.častí ligament,zbytk.ligament:interfalan.kĺb nohy
5t409.x ASK resek.častí ligament,zbytkov ligament:ostatné kĺby
5t412.0↔ Artroskop.parc.synovektómia:humeroglenoid.kĺb
5t412.1↔ Artroskop.parc.synovektómia:akromioklavikul.kĺb
5t412.3↔ Artroskop.parc.synovektómia:sternoklavikul.kĺb
5t412.4↔ Artroskop.parc.synovektómia:lakťový kĺb
5t412.5↔ Artroskop.parc.synovektómia:prox.radioulnár.kĺb
5t412.6↔ Artroskop.parc.synovektómia:dist.radioulnár.kĺb
5t412.8↔ Artroskop.parc.synovektómia:radiokarpálny kĺb
5t412.9↔ Artroskop.parc.synovektómia:ulnokarpálny kĺb
5t412.h↔ Artroskop.parc.synovektómia:kolen.kĺb
5t412.j↔ Artroskop.parc.synovektómia:prox.tibiofibulár.kĺb
5t412.k↔ Artroskop.parc.synovektómia:členk.kĺb h.
5t412.m↔ Artroskop.parc.synovektómia:členk.kĺb d.
5t412.n↔ Artroskop.parc.synovektómia:tarzálne kĺby
5t412.p↔ Artroskop.parc.synovektómia:tarzometatarz.kĺby
5t412.q↔ Artroskop.parc.synovektómia:metatarzofalang.kĺ.
5t412.r↔ Artroskop.parc.synovektómia:interfalang.kĺb n.
5t412.x Artroskop.parciálna synovektómia:ostatné kĺby
5t413.0↔ Artroskop.totál.synovektómia:humeroglenoid.kĺb
5t413.1↔ Artroskop.totál.synovektómia:akromioklavikul.kĺb
5t413.3↔ Artroskop.totál.synovektómia:sternoklavikul.kĺb
5t413.4↔ Artroskop.totál.synovektómia:lakťový kĺb
5t413.5↔ Artroskop.totál.synovektómia:prox.radioulnár.kĺb
5t413.6↔ Artroskop.totál.synovektómia:dist.radioulnár.kĺb
5t413.8↔ Artroskop.totál.synovektómia:radiokarpálny kĺb
5t413.9↔ Artroskop.totál.synovektómia:ulnokarpálny kĺb
5t413.h↔ Artroskop.totálna synovektómia:kolen.kĺb
5t413.j↔ Artroskop.totál.synovektómia:prox.tibiofibulár.kĺb
5t413.k↔ Artroskop.totál.synovektómia:členk.kĺb h.
5t413.m↔ Artroskop.totál.synovektómia:členk.kĺb d.
5t413.n↔ Artroskop.totál.synovektómia:tarzálne kĺby
5t413.p↔ Artroskop.totál.synovektómia:tarzometatarz.kĺby
5t413.q↔ Artroskop.totál.synovektómia:metatarzofalang.kĺ.
5t413.r↔ Artroskop.totál.synovektómia:interfalang.kĺb n.
5t413.x Artroskop.totál.synovektómia:ostatné kĺby
5t420.0↔ ASK excízia poškod.tk.kĺb.chrup:humeroglenoid.kĺb
5t420.1↔ ASK excízia poškod.tk.kĺb.chrup:akromioklavikul.kĺb
5t420.3↔ ASK excízia poškod.tk.kĺb.chrup:sternoklavikul.kĺb
5t420.4↔ ASK exc.pošk.tk.kĺb.chrupavky:lakťový kĺb
5t420.5↔ ASK excízia poškod.tk.kĺb.chrup:prox.radioulná.kĺb
5t420.6↔ ASK excízia poškod.tk.kĺb.chrup:dist.radioulnár.kĺb
5t420.8↔ ASK excízia poškod.tk.kĺb.chrup:radiokarpálny kĺb
5t420.9↔ ASK excízia poškod.tk.kĺb.chrup:ulnokarpálny kĺb
5t420.e↔ ASK excízia poškod.tk.kĺb.chrup:iliosakrálny kĺb
5t420.f ASK exc.pošk.tk.kĺb.chrupavky:symfýza
5t420.h↔ ASK excízia poškod.tk.kĺb.chrup:kolen.kĺb
5t420.j↔ ASK exc.pošk.tk.kĺb.chrup:prox.tibiofibulá.kĺb
5t420.k↔ ASK exc.pošk.tk.kĺb.chrup:členk.kĺb horný
5t420.m↔ ASK exc.pošk.tk-kĺb.chrup:členk.kĺb dolný
5t420.n↔ ASK exc.pošk.tk-kĺb.chrup:tarzálne kĺby
5t420.p↔ ASK exc.pošk.tk-kĺb.chrup:tarzometatarz.kĺby
5t420.q↔ ASK exc.pošk.tk-kĺb.chrup:metatarzofalang.kĺb
5t420.r↔ ASKexc.pošk.tk-kĺb.chrup:interfalang.kĺb nohy
5t420.x ASK excízia poškod.tk.kĺb.chruppavky:ostatné kĺby
5t422.0↔ ASK subchondr.spongioplastika:humeroglen.kĺb
5t422.1↔ ASK subchondr.spongioplastika:akromioklav.kĺb
5t422.4↔ ASK subchondrál.spongioplastika:lakťový kĺb
5t422.5↔ ASK subchondr.spongioplastika:prox.radiouln.kĺb
5t422.6↔ ASK subchondr.spongioplastika:dist.radiouln.kĺb
5t422.8↔ ASK subchondr.spongioplastika:radiokarp.kĺb
5t422.9↔ ASK subchondr.spongioplastika:ulnokarpálny kĺb
5t422.h↔ ASK subchondr.spongioplastika:kolen.kĺb
5t422.k↔ ASK subchondr.spongioplastika:členk.kĺb horný
5t422.m↔ ASK subchondr.spongioplastika:členk.kĺb dolný
5t422.n↔ ASK subchondr.spongioplast:tarzálne kĺby
5t422.p↔ ASK subchond.spongiopl:tarzometatar.kĺb
5t422.q↔ ASK subchondr.spongioplastika:metatarzofala.kĺ.
5t422.r↔ ASK subchon.spongioplas:interfalang.kĺb n.
5t422.x ASK subchondr.spongioplastikaika:ostatné kĺby
5t423.10↔ Artroskopická parciálna resekcia menisku
5t423.11↔ Artroskopická totálna resekcia menisku
5t432↔ Artroskopická kostná refixácia skríženého väzu
5t433↔ ASK plastika predného skríž.väzu autológ.patelár.ligament
5t434↔ ASK plastika pred.skríž. väzu iným autológ.ligamentom
5t435↔ ASK plastika pred.skríženého väzu s aloplastickou náhradou
5t436↔ ASK plastika zad.skríž.väzu s autogénnou patelár.šľachou

| | |
|---|---|
| 5t437↔ | ASK plastika zad.skríženého väzu s iným autológ.ligamentom |
| 5t439↔ | Artroskop.uvoľnenie kolenného púzdra (lateral release) |
| 5t43a↔ | ASK sutúra mediál.kapsuloligamentóz.aparátu kolen.kĺbu |
| 5t43b↔ | ASK sutúra laterál.kapsuloligamentóz.aparátu kolen.kĺbu |
| 5t43c↔ | ASK sutúra dorzál.kapsuloligamentóz.aparátu kolen.kĺbu |
| 5t43d↔ | ASK plastika mediál.kapsuloligamentóz.aparátu kolen.kĺbu |
| 5t43e↔ | ASK plastika laterál.kapsuloligamentóz.aparátu kolen.kĺbu |
| 5t43f↔ | ASK plastika dorzál.kapsuloligamentóz.aparátu kolen.kĺbu |
| 5t43g↔ | ASK plastika pred.skríženého väzu s alogénnym ligamentom |
| 5t43h↔ | ASK plastika zadného skríž. väzu s alogénnym ligamentom |
| 5t43x↔ | Ost.ASK refix.a plastiky na kapsuloligament.ap.kolen.kĺbu |
| 5t441.3 | Artroskopická zväčšenie subakromiálneho priestoru |
| 5t443↔ | Artroskopická zväčšenie subakromiálneho priestoru |
| 5t444.0↔ | ASK rekonštrukcia rotátorovej manžety, jednoduchá |
| 5t444.1↔ | ASK rekonštrukcia rotátorovej manžety, zložitá |
| 5t444.2↔ | ASK implant.vstrebateľ.fyzickej bariéry pri sy rotátor.manžety |
| 5t444.x↔ | Artroskopická OP rotátorovej manžety, iná |
| 5t452.0↔ | ASK výmena.transpl.p.skríž.väzu:autológ.patel.šľ. |
| 5t452.1↔ | ASK výmena transpl.pred.skríž.väzu:i.autológ.šľach |
| 5t452.2↔ | ASK výmena transpl.pred.skríž.v:alopl.náhr.väzu |
| 5t452.3↔ | Artrosk.výmena transplantátu pred.skríž.väzu:alog.šľ. |
| 5t452.x↔ | Artros.výmena transpl.predného skríž.väzu:iné |
| 5t453.0↔ | ASK výmena transpl.zad.skríž.väzu:autológ.patel.šľach. |
| 5t453.1↔ | ASK výmena transpl.zad.skríž.väzu:i.autol.šľachou |
| 5t453.3↔ | ASK výmena transpl.zad.skríž.väzu:alog.šľachou |
| 5t453.x↔ | ASK výmena transpl.zad.skríž.väzu:iné |
| 5t490.0↔ | ASK rozdelenie/preruš.väzu:humeroglenoid.kĺb |
| 5t490.1↔ | ASK rozdelenie/preruš.väzu:akromioklavikul.kĺb |
| 5t490.3↔ | ASK rozdelenie/preruš.väzu:sternoklavikul.kĺb |
| 5t490.4↔ | ASK rozdel/prerušenie väzu:lakťový kĺb |
| 5t490.5↔ | ASK rozdelenie/preruš.väzu:prox.radioulnár.kĺb |
| 5t490.6↔ | ASK rozdelenie/preruš.väzu:dist.radioulnár.kĺb |
| 5t490.8↔ | ASK rozdel/preruš.väzu:radiokarpálny kĺb |
| 5t490.9↔ | ASK rozdelenie/preruš.väzu:ulnokarpálny kĺb |
| 5t490.h↔ | ASK rozdelenie/preruš.väzu:kolen.kĺb |
| 5t490.k↔ | Artroskopické rozdel./preruš.väzu:členk.kĺb h. |
| 5t490.m↔ | ASK rozdelenie/preruš.väzu:členk.kĺb d. |
| 5t490.x | Artroskopické rozdel./preruš.väzu:ostatné kĺby |
| 5t500.0↔ | Impl.totál.endoprotézy bedr.kĺbu,necement. |
| 5t500.1↔ | Implantácia totál.endoprotézy bedr.kĺbu, cement. |
| 5t500.2↔ | Impl.totál.endoprotézy bedr.kĺbu,hybrid čiastoč.cement. |
| 5t502.0↔ | Impl.totál.špeciál.endoprotézy bedr.kĺbu, necementovaná |
| 5t502.1↔ | Impl.totál.špeciál.endoprotézy bedr.kĺbu, cementovaná |
| 5t502.2↔ | Impl.totál.špeci.endoprotézy bedr.kĺbu, hybrid.čiast.cement. |
| 5t503.0↔ | Implant.cervikokapitál.protézy bedr.kĺbu,necement. |
| 5t503.1↔ | Implantácia cervikokapitálnej protézy bedr.kĺbu,cement. |
| 5t504.0↔ | Impl.bipolár.cervikokapit.protézy bedr.kĺbu,necement. |
| 5t504.1↔ | Impl.bipolár.cervikokapit.protézy bedr.kĺbu,cement. |
| 5t505.0↔ | Impl.antiluxač.acetabulár.komponenty bedr.kĺbu,necement. |
| 5t505.1↔ | Impl.antiluxačnej acetabulár.komponenty bedr.kĺbu,cement. |
| 5t507.0↔ | Impl.snap fit acetabulár.komponenty bedr.kĺbu,necement. |
| 5t507.1↔ | Impl.snap fit acetabulár.komponenty bedr.kĺbu,cement. |
| 5t507.2↔ | Impl.snap fit acetabulár.komponenty bedr.kĺbu, hybridná |
| 5t508.0↔ | Impl.povrch.protézy hl. femuru hip resurfacing,necement. |
| 5t508.1↔ | Impl.povrch.protézy hlavice femuru hip resurfacing,cement. |
| 5t508.2↔ | Impl.povrch.protézy hlavice femuru hip resurfacing,hybrid. |
| 5t509.00↔ | Impl.metaf.prot.hl.femuru s k.driek.bez acet.komp.,necemen. |
| 5t509.01↔ | Impl.metaf.prot.hl.femuru s k.driek.bez aceta.komp.,cement. |
| 5t509.10↔ | Impl.metafyz.protézy hl.femuru.s kr.dr.s acet.komp.,necem. |
| 5t509.11↔ | Impl.metafyz.protézy hl.femuru.s kr.dr.s acet.kom.,cem. |
| 5t509.12↔ | Impl.metafyz.prot.hl.femuru.s kr.dr.s acet.kom.,hybrid č.cem. |
| 5t50x.0↔ | Iné implant.endoprotézy bedr.kĺbu,necement |
| 5t50x.1↔ | Iné implantácie endoprotézy bedr.kĺbu,cement |
| 5t50x.2↔ | Iné implantácie endoprotézy bedr.kĺbu,hybrid |
| 5t510↔ | Revízia endoprotézy bedrového kĺbu bez výmeny |
| 5t511.00↔ | Vým.femor.komp.protézy hl.femuru na cervikokap.nec.pr.hl.f. |
| 5t511.01↔ | Vým.femor.komp.protézy hl.femuru na cerv-kap.cem.pr.hl.f. |
| 5t511.2↔ | Vým.femor.kompon.protézy hl.femuru na špeciál.prot.hl.fem. |
| 5t511.3↔ | Vým.femor.komponen.protézy hl.femuru na bipol.prot.hl.f. |
| 5t511.4↔ | Výmena femorálnej komponenty hlavičky protézy |
| 5t511.80↔ | Výmena femor.komp.pr.hl.fem.na tot.necem.prot.hl.fem. |
| 5t511.81↔ | Výmena femor.komp.pr.hl.femuru na tot.cem.prot.hl.fem. |
| 5t511.82↔ | Vým.femor.komponenty pr.hl.femuru na tot.hybrid.pr.hl.fem. |
| 5t511.x↔ | Vým.femorálnej komp.protézy hl.femuru,ostatné |
| 5t512.10↔ | Vým.acetab.komponenty bed.kĺbu na acetab.komp.,necem. |
| 5t512.11↔ | Vým.acetabulár.komp.bed.kĺbu na acetab.komp.,cem. |
| 5t512.20↔ | Vým.acet.komp.bedra na acet.komp,necem.s vým.hl. |
| 5t512.21↔ | Vým.acet.komp.bedra na acet.komp,cem.s vým.hl. |
| 5t512.3↔ | Vým.acetabulár.kompenty bedra na špeciál.prot.hl.f. |
| 5t512.60↔ | Vým.acetab.komp.bedra, izol.inlay bez vým.jamky |
| 5t512.61↔ | Vým.acet.komp.bedra,izol.inlay bez vým.jamky s vým.hlavič |
| 5t512.80↔ | Vým.acetab.komp.bedra na tot.necem.prot.hl.fem. |
| 5t512.81↔ | Vým.acetab.komp.bedra na tot.cement.prot.hl.fem. |
| 5t512.82↔ | Vým.acetabulár.komp.bedra na tot.hybr.pr.hl.fem. |
| 5t512.x↔ | Vým.acetabulárnej komponenty bedra,ost. |
| 5t513.2↔ | Vým.cement.TEP bedr.kĺbu na špec.prot.hl.femuru |
| 5t513.80↔ | Vým.cement.TEP bedr.kĺbu na tot.necem.prot.hl.fem. |
| 5t513.81↔ | Vým.cement.TEP bedr.kĺbu na tot.cem.pr.hl.fem. |
| 5t513.82↔ | Vým.cement.TEP bedr.kĺbu na tot.hybr.pr.hl.f. |
| 5t513.x↔ | Výmena cement.TEP bedr.kĺbu,ostatné |
| 5t514.2↔ | Vým.necement.TEP bedr.kĺbu na špec.prot.hl.fem. |
| 5t514.80↔ | Vým.necem.TEP bedr.kĺbu na tot.necem.prot.hl.fem. |
| 5t514.81↔ | Vým.necem.TEP bedr.kĺbu na tot.cem.pr.hl.fem. |
| 5t514.82↔ | Vým.necem.TEP bedr.kĺbu na totál.hybr.prot.hl.fem. |
| 5t514.x↔ | Vým.necement.totát.endoprotézy bedr.kĺbu,ostat. |
| 5t515.2↔ | Vým.hybrid.TEP bedr.kĺbu na špec.prot.hl.fem. |
| 5t515.80↔ | Vým.hybrid.TEP bedr.kĺbu na totál.necem.prot.hl.fem. |
| 5t515.81↔ | Vým.hybrid.TEP bedr.kĺbu na tot.cem.pr.hl.fem. |
| 5t515.82↔ | Vým.hybrid.TEP bedr.kĺbu na tot.hybr.prot.hl.fem. |
| 5t515.x↔ | Výmena hybridnej totálnej endoprotézy bedr.kĺbu,ost. |
| 5t516.2↔ | Vým.TEP bedr.kĺbu na špec.pr.hl.femuru |
| 5t516.80↔ | Vým.TEP bedr.kĺbu na špec.tot.necem.prot.hl.fem. |
| 5t516.81↔ | Vým.TEP bedr.kĺbu na špec.totál.cemen.prot.hl.fem. |
| 5t516.82↔ | Vým.TEP bedr.kĺbu na špec.tot.hybr.prot.hl.fem. |
| 5t516.x↔ | Výmena tot.endoprotézy bedr.kĺbu na špeciálnu,ostatné |
| 5t51f.2↔ | Vým.bipol.cervikap.prot.bedr.kĺbu na špec.prot.hl.fem. |
| 5t51f.31↔ | Vým.bipol.cervikap.prot.bedr.kĺbu na bip.cem.cervikap.prot. |
| 5t51f.80↔ | Vým.bipol.cervikap.prot.bedr.kĺ na tot.necem.pr.hl.fem. |
| 5t51f.81↔ | Vým.bipol.cervikap.prot.bedr.kĺ na tot.cemen.pr.hl.f. |
| 5t51f.82↔ | Vým.bipol.cervkap.prot.bedr.kĺ na tot.hybr.pr.hl.fem. |
| 5t51f.x↔ | Vým.bipol.cervikokap.protézy bedr.kĺbu,ostatné |
| 5t51g.2↔ | Výmena povrch.pr.hl.f.hip resurf.na špec.protézu hl.femuru |
| 5t51g.50↔ | Vým.povrch.pr.hl.f.hip resurf.na povr.pr.hl.f.hip resurf,necem |
| 5t51g.51↔ | Vým.povrch.pr.hl.f.hip resurf.na na povr.pr.hl.f.hip resurf,cem |
| 5t51g.80↔ | Vým.povrch.pr.hl.fem.hip resurf.na tot.necem.prot.hl.fem. |
| 5t51g.81↔ | Vým.povrch.protézy hl.f.hip resurf.na totál.cem.prot.hl.fem. |
| 5t51g.82↔ | Vým.povrch.pr.hl.f.hip resurf.na tot.hybr.prot.hl.fem. |
| 5t51g.x↔ | Vým.povrch.protézy hl.femuru typ.hip resurf.,ost. |
| 5t51j.2↔ | Vým.metafyz.prot.hl.fem.s krát.driek.na špec.protézu.hl.fem |
| 5t51j.80↔ | Vým.metafyz.prot.hl.f.s krát.driek.na tot.necem.pr.hl.fem. |
| 5t51j.81↔ | Vým.metafyz.prot.hl.f.s krát.driek.na tot.cem.pr.hl.fem. |
| 5t51j.82↔ | Vým.metafyz.prot.hl.f.s krát.driek.na tot.hybr.pr.hl.fem. |
| 5t51j.x↔ | Vým.metafyz.protézy hl.femuru s krátkym driek.,ost. |
| 5t520.0↔ | Impl.unikondylár.protézy kolen.kĺbu,necement |
| 5t520.1↔ | Impl.unikondylár.protézy kolen.kĺbu,cement |
| 5t520.2↔ | Impl.unikondylár.protézy kolen.kĺbu,hybrid |
| 5t521.0↔ | Impl.bikond.povrch.prot.kolena bez spoj.bez pat.náhr,necem |
| 5t521.1↔ | Impl.bikond.povr.protézy kolena bez spoj.bez pat.náhr,cem. |
| 5t521.2↔ | Impl.bikond.pov.pr.kolena bez spoj.bez pat.náhr,hybrid |
| 5t522.0↔ | Impl.bikond.povrch.pr.kolena bez spoj.s pat.náhr,necem |
| 5t522.1↔ | Impl.bik.povr.prot.kolena bez spoj.s patel.náhr,cement |
| 5t522.2↔ | Impl.bik.povrch.prot.kolena bez spoj.s pat.náhr,hybrid |
| 5t523.0↔ | Impl.bikond.povr.pr.kolena čiast.spoj.bez pat.náhr,necem |
| 5t523.1↔ | Impl.bikond.povr.pr.kolena čiast.spoj.bez patel.náhr,cem |
| 5t523.2↔ | Impl.bikond.povr.pr.kolena čiast.spoj.bez pat.náhr,hybrid |
| 5t524.0↔ | Impl.bikond.povrch.pr.kolena čiast.spoj.s pat.náhr,necem |
| 5t524.1↔ | Impl.bikond.povrch.prot.kolena čiast.spoj.s pat.náhr,cem |
| 5t524.2↔ | Impl.bikond.povrch.pr.kolena čiast.spoj.s pat.náhr,hybrid |
| 5t525.0↔ | Impl.TEP kolen.kĺbu spoj.bez patel.náhr.,necement |
| 5t525.1↔ | Impl.TEP kolen.kĺbu spoj.bez patel.náhr.,cement |

5t525.2↔ Impl.TEP kolen.kĺbu spojená bez pat.náhr.,hybrid
5t526.0↔ Impl.TEP kolen.kĺbu spoj.s patel.náhr.,necement
5t526.1↔ Impl.TEP kolen.kĺbu spojená s patel.náhr.,cement
5t526.2↔ Impl.TEP kolen.kĺbu spoj.s pat.náhr.,hybrid
5t527.10↔ Impl.patel.náhrady kolen.kĺbu,patelár.komponenta necem
5t527.11↔ Impl.patel.náhrady kolen.kĺbu,patel.komponenta cement
5t527.20↔ Impl.patel.náhrady kolen.kĺ,patelofemor.náhr.necem.
5t527.21↔ Impl.patel.náhrady kolen.kĺ,patelofemor.náhrada cem.
5t527.22↔ Impl.patel.náhrady kolen.kĺ,patelofem.náhr.hybrid.
5t527.30↔ Impl.patel.náhrady kolen.kĺ,izol.náhr.femor.plochy,necem.
5t527.31↔ Impl.pat.náhrady kolen.kĺ,izol.náhrada femor.plochy,cemen
5t528.0↔ Impl.špeciál.protézy kolen.kĺbu,necement
5t528.1↔ Impl.špeciál.protézy kolen.kĺbu,cement
5t528.2↔ Impl.špeciál.protézy kolenného kĺbu,hybrid
5t529.1↔ Impl.prot.kolen.kĺ so zvýš.ohyb.schop.bez pat.náhr,cement
5t529.2↔ Impl.protézy kolen.kĺ so zvýš.ohyb.schop.bez pat.náhr,hybrid
5t52a.1↔ Impl.protézy kolen.kĺ so zvýš.ohyb.schop.s pat.náhr,cement
5t52a.2↔ Impl.protézy kolen.kĺ so zvýš.ohyb.schop.s pat.náhr,hybrid
5t52b↔ Implant.interpozič.nezakotveného implantátu kolen.kĺbu
5t52c.0↔ Impl.bikompart.protézy kolen.kĺbu bez pat.náhr,necement
5t52c.1↔ Impl.bikompart.protézy kolen.kĺbu bez pat.náhr,cement
5t52c.2↔ Impl.bikompart.protézy kolen.kĺbu bez pat.náhr,hybrid
5t52d.0↔ Impl.bikompart.protézy kolen.kĺbu s patel.náhr,necement
5t52d.1↔ Impl.bikompart.protézy kolen.kĺbu s patel.náhr,cement
5t52d.2↔ Impl.bikompart.protézy kolen.kĺbu s patel.náhr,hybrid
5t52e.0↔ Impl.endoprot.kĺb.náhrady kolena bez pohyb.funk,necem
5t52e.1↔ Impl.endoprotet.kĺb.náhr.kolena bez pohyb.funk,cement
5t52e.2↔ Impl.endoprotet.kĺb.náhr.kolena bez pohyb.funk,hybrid
5t52x.0↔ Ostat.implantácia endoprotézy kolen.kĺbu,necement.
5t52x.1↔ Ostat.implantácia endoprotézy kolen.kĺbu,cement.
5t52x.2↔ Ostat.implantácia endoprotézy kolen.kĺbu,hybrid.
5t530↔ Revízia endoprotézy kolenného kĺbu bez výmeny
5t531.10↔ Vým.unikondylárnej prot.kolen.kĺbu na unikond.prot.,necem
5t531.11↔ Vým.unikondylárnej prot.kolen.kĺbu na unikond.prot.,cem.
5t531.20↔ Vým.unikond.prot.kolena na bikond.pov.pr.bez pat.náhr,nec
5t531.21↔ Vým.unikond.prot.kolena na bikond.pov.pr.bez pat.náhr,cem
5t531.30↔ Vým.unikond.prot.kolena na bikond.pov.pr.s patel.náhr,nec
5t531.31↔ Vým.unikond.prot.kolena na bikond.pov.pr.s patel.náhr,cem
5t531.50↔ Vým.unikond.protézy kolena na TEP kolena spoj,nec
5t531.51↔ Vým.unikondyl.prot.kolena na TEP kolena spoj,cem.
5t531.52↔ Vým.unikond.prot.kolena na TEP kolena spoj-hybr.čiast.cem
5t531.6↔ Výmena unikondylárnej protézy kolenného kĺbu inlay
5t531.x↔ Výmena unikondylárnej protézy kolenného kĺbu, ostatné
5t532.0↔ Vým.bikondyl.povrch.pr.kolena na bikond.povrch.p.rovn.typu
5t532.40↔ Vým.bikondyl.povr.pr.kolena na bik.povr.pr.iný typ,necem.
5t532.42↔ Vým.bikondyl.povr.pr.kolena na bik.povr.p.iný typ,hybrid/cem
5t532.50↔ Vým.bikondyl.pov.pr.kolena na totál.endopr.kol,spoj.necem.
5t532.52↔ Vým.bikondyl.pov.pr.kolena na tot.endopr.kol,spoj.hybr/cem
5t532.6↔ Výmena bikondylárnej povrchovej protézy kolena inlay
5t532.7↔ Vým.bikondyl.povr.protézy kolena, vým.femorál.komponenty
5t532.8↔ Vým.bikondyl.povr.protézy kolena, výmena tibiál.komponenty
5t532.a0↔ Vým.bikondyl.povr.pr.kolena na špeciál.endopr.kol.,necem.
5t532.a1↔ Vým.bikondyl.povr.pr.kolena na špeciál.endopr.kol.,cem.
5t532.x↔ Výmena bikondylárnej povrch.protézy kolena,ost.
5t533.0↔ Vým.spojenej TEP kolen.kĺbu rovnakého typu
5t533.50↔ Vým.spojenej TEP kolen.kĺbu na TEP kol.spojenú,necem
5t533.52↔ Vým.spojenej TEP kolen.kĺbu na TEP kol.spojenú,hybrid/cem
5t533.7↔ Výmena spoj.TEP kolena,výmena femorál.komp.
5t533.8↔ Vým.spoj.TEP kolena,výmena tibiál.komp.
5t533.9↔ Vým.spoj.TEP kolena,výmena patelár.komp.
5t533.a0↔ Vým.spojenej TEP kolen.kĺ na špeciál.endopr.kolena,necem.
5t533.a1↔ Vým.spojenej TEP kolen.kĺ na špeciál.endopr.kol,cem.
5t533.x↔ Výmena spojenej totálnej endoprotézy kolena,ostatné
5t534.0↔ Vým.špeciálnej protézy kolen.kĺbu rovnakého typu
5t534.7↔ Vým.špec.protézy kolen.kĺ,výmena femor.komponenty
5t534.8↔ Vým.špec.protézy kolen.kĺ,výmena tibiál.komp.
5t534.9↔ Vým.špeciál.protézy kolen.kĺ,vým.patelár.komp.
5t534.x↔ Výmena špeciálnej protézy kolenného kĺbu,ost.
5t535.10↔ Vým.patelár.náhrady na necem.patelár.komp.
5t535.11↔ Vým.patelár.náhrady na cement.patel.komponentu
5t535.20↔ Vým.patel.náhrady na patelofemor.necem.náhr.
5t535.21↔ Vým.patel.náhrady na patelofem.cement.náhr.
5t535.22↔ Výmena patel.náhr.na patelofem.hybr.náhr.
5t535.30↔ Výmena patelár.náhrady na necement.femorálnu náhradu
5t535.31↔ Výmena patelár.náhrady na cement.femorálnu náhradu
5t536.42↔ Vým.pr.kol.zvýš.ohyb.na p.so zvýš.ohyb.bez pat.náhr-hyb/cem
5t536.52↔ Vým.pr.kol.so zvýš.ohyb.na p.so zvýš.ohyb.s pat.náhr-hyb/cem
5t536.60↔ Vým.pr.kolena so zvýš.ohyb.na TEP spoj.bez patel.náhr,necem
5t536.61↔ Vým.pr.kolena so zvýš.ohyb.na TEP spoj.bez patel.n-hyb/cem
5t536.70↔ Vým.pr.kolena so zvýš.ohyb.sch.na TEP spoj.s pat.náhr,necem
5t536.71↔ Vým.pr.kolena so zvýš.ohyb.na TEP spoj.s pat.náhr-hyb/cem
5t536.90↔ Vým.protézy kolena so zvýš.ohyb.sch.na špec.endopr.,necem
5t536.92↔ Vým.protézy kolena zvýš.ohyb.sch.na špec.endopr-hyb/cem.
5t536.x↔ Výmena protézy kolena so zvýš.ohyb.schopnosťou,ost.
5t537↔ Výmena interpozič.nezakotveného implantátu kolen.kĺbu
5t538.20↔ Vým.bikompart.pr.kolena na bikond.p.p.bez pat.náh-necem.
5t538.22↔ Vým.bikompart.pr.kolena na bikond.p.p.bez pat.náh-hyb/cem
5t538.30↔ Vým.bikompart.pr.kolena na bikond.p.p.s patel.náh-necem.
5t538.32↔ Vým.bikompart.pr.kolena na bikond.p.p.s patel.náh-hyb/cem
5t538.60↔ Vým.bikompart.prot.kolena na TEP spoj.bez pat.n-necem
5t538.62↔ Vým.bikompart.prot.kolena na TEP spoj.bez pat.n-hyb/cem
5t538.70↔ Vým.bikompart.prot.kolena na TEP spoj.s pat.náhr-cem
5t538.72↔ Vým.bikompart.pr.kolena na TEP spoj.s pat.náhr-hyb/cem.
5t538.8↔ Vým.bikompartment.prot.kolena,výmena.tibiál.komp.
5t538.9↔ Vým.bikompartment.prot.kolena,výmena.femor.komp.
5t538.a↔ Vým.bikompartment.pr.kol. na bikomp.prot.bez patel.náhr.
5t538.b↔ Vým.bikompartment.pr.kolena na bikomp.prot.s patel.náhr.
5t538.c↔ Vým.bikompartment.protézy kolena,výmena inlay
5t538.x↔ Výmena bikompartment.protézy kolena,ost.
5t539.0↔ Vým.endopr.kĺb.náhr.kolena bez pohyb.f-č.vým.bez obn.f.kĺbu
5t539.1↔ Vým.endopr.kĺb.náhr.kolena bez pohyb.f-č.vým.s obn.f.kĺbu
5t53a↔ Odstránenie unikondylárnej protézy kolenného kĺbu
5t53b↔ Odstr.bikondylárnej povrchovej protézy kolenného kĺbu
5t53c↔ Odstránenie spojenej totálnej endoprotézy kolena
5t53d↔ Odstránenie patelárnej náhrady
5t53e↔ Odstránenie špeciálnej protézy kolenného kĺbu
5t53f↔ Odstr.protézy kolena so zvýšenou ohybovou schopnosťou
5t53g↔ Odstr.interpozič.nezakotveného implant.kolenného kĺbu
5t53h↔ Odstránenie bikompartmentálnej protézy kolenného kĺbu
5t53j↔ Odstr.endoprotet.kĺb.náhrady kolena bez pohyb.funkcie
5t53x↔ Revízia, výmena a odstr.endoprotézy kolena,ostatné
5t540.0↔ Impl.čiast.protézy humeru-povr.prot.hl.humeru resurf.
5t540.1↔ Impl.čiast.protézy humeru-cervikokap.prot.hl.humeru
5t540.x↔ Implantácia čiastočnej protézy v oblasti humeru, ostatné
5t541↔ Implantácia protézy glenoidu ramenného kĺbu
5t542.0↔ Impl.TEP ramen.kĺbu,konvenč.totál.protéza ramena
5t542.1↔ Implant.TEP ramen.kĺbu,reverz.totál.protéza ramena
5t543↔ Implantácia protézy hlavičky rádia
5t544↔ Implantácia TEP lakťa, nespojená
5t545↔ Implantácia TEP lakťa, spojená
5t546↔ Implantácia náhrady distálnej humerálnej kĺbnej plochy
5t547↔ Implantácia protézy hlavičky ulny
5t548↔ Implantácia endoprotézy zápästia
5t549.1↔ Impl.endopr.na kĺboch prstov HK:1 protéza
5t549.2↔ Impl.endopr.na kĺboch prstov HK:2 protézy
5t549.3↔ Impl.endopr.na kĺboch prstov HK:3protézy
5t549.4↔ Impl.endopr.na kĺboch prstov HK:4 protézy
5t549.5↔ Impl.endopr.na kĺboch prstov HK:5 protéz
5t549.6↔ Impl.endopr.na kĺboch prstov HK:6 a viac protéz
5t54x↔ Implant.endoprotézy na kĺboch hornej končatiny,ost.
5t550.0↔ Revízia bez výmeny endoprotézy:humeroglenoid.kĺb
5t550.4↔ Revízia bez výmeny endoprotézy:lakťový kĺb
5t550.7↔ Revízia bez výmeny endoprotézy:zápästie
5t550.u↔ Revízia bez výmeny endoprotézy:kĺby palca ruky
5t550.v↔ Revízia bez výmeny endoprotézy:kĺby prsta ruky
5t551↔ Výmena endoprotézy hlavice humeru
5t552.0↔ Vým.TEP ramen.kĺbu na konvenč.tot.protézu ramena
5t552.1↔ Vým.TEP ram.kĺbu na reverz.tot.protézu ramena
5t553↔ Výmena endoprotézy hlavičky rádia
5t554↔ Výmena TEP lakťa

| | |
|---|---|
| 5t555↔ | Výmena endoprotézy zápästia |
| 5t556↔ | Výmena endoprotézy kĺbu prsta |
| 5t557↔ | Odstránenie endoprotézy hlavice humeru |
| 5t558↔ | Odstránenie TEP ramenného kĺbu |
| 5t559↔ | Odstránenie endoprotézy hlavičky rádia |
| 5t55a↔ | Odstránenie TEP lakťa |
| 5t55b↔ | Odstránenie endoprotézy zápästia ruky |
| 5t55c↔ | Odstránenie endoprotézy kĺbu prsta HK |
| 5t55f↔ | Výmena povrchovej endoprotézy ramena typu resurfacing |
| 5t55g↔ | Odstr. povrchovej endoprotézy ramena typu resurfacing |
| 5t55h↔ | Výmena endoprotézy glenoidu ramen.kĺbu |
| 5t55j↔ | Odstránenie endoprotézy glenoidu ramen.kĺbu |
| 5t55k.1↔ | Čiastočná vým.TEP ramen.kĺbu,1 protéza |
| 5t55k.2↔ | Čiastočná vým.TEP ramen.kĺbu,2 protézy |
| 5t55k.3↔ | Čiastočná výmena TEP ramen.kĺbu,3 protézy |
| 5t55x↔ | Rev./vým./odstr.endoprotézy na kĺboch HK,ost. |
| 5t560.0↔ | Implantácia endoprotézy členk.kĺbu,necem. |
| 5t560.1↔ | Implantácia endoprotézy členk.kĺbu,cement. |
| 5t560.2↔ | Implantácia endoprotézy členk.kĺbu,hybrid.čiast.cem |
| 5t561↔ | Implantácia endoprotézy priehlavku |
| 5t562↔ | Implantácia endoprotézy prednožia a prstov nohy |
| 5t56x↔ | Implantácia endoprotézy na kĺboch dolnej končatiny, ost. |
| 5t570↔ | Revízia bez výmeny endoprotézy na kĺboch dolnej končatiny |
| 5t571.00↔ | Vým.endoprotézy členk.kĺbu na endoprot.členk.k.,necem. |
| 5t571.01↔ | Výmena endoprot.členk.kĺbu na endoprot.členk.kĺb,cement. |
| 5t571.1↔ | Výmena endoprotézy členk.kĺbu,vým.tibiálnej komponenty |
| 5t571.2↔ | Výmena endoprotézy členk.kĺbu,vým.kĺbneho jadra |
| 5t571.3↔ | Výmena endoprotézy členk.kĺbu,vým.talárnej komponenty |
| 5t572↔ | Výmena endoprotézy priehlavku |
| 5t573↔ | Výmena endoportézy prednožia a prstov nohy |
| 5t575↔ | Odstránenie endoprotézy členkového kĺbu |
| 5t576↔ | Odstránenie endoprotézy priehlavku |
| 5t577↔ | Odstránenie endoprotézy prednožia a prstov nohy |
| 5t57x↔ | Revízia,vým.a odstr.endoprotézy na kĺboch DK:ost. |
| 5t580 | Implantácia náhrady časti kosti |
| 5t581.2 | Implantácia totálnej kostnej náhrady humeru |
| 5t581.g | Implantácia totálnej kostnej náhrady femuru |
| 5t581.x | Implantácia totálnej kostnej náhrady:iná |
| 5t582 | Revízia kostnej náhrady bez výmeny |
| 5t583 | Výmena čiastočnej kostnej náhrady |
| 5t584.2 | Výmena totálnej kostnej náhrady humeru |
| 5t584.g | Výmena totálnej kostnej náhrady femuru |
| 5t584.x | Výmena totálnej kostnej náhrady:ost. |
| 5t585 | Odstránenie čiastočnej kostnej náhrady |
| 5t586.2 | Odstránenie totálnej kostnej náhrady humeru |
| 5t586.g | Odstránenie totálnej kostnej náhrady femuru |
| 5t586.x | Odstránenie totálnej kostnej náhrady:ost. |
| 5t587 | Implantácia stimulátora rastu kosti |
| 5t590.0↔ | Artroplast.bedr.kĺbu s osteotómiou bedra:jednoduchá ost. |
| 5t590.1↔ | Artroplast.bedr.kĺbu s osteotómiou bedra:tripleosteotómia |
| 5t590.x↔ | Artroplastika bedrového kĺbu s osteotómiou bedra:ostatné |
| 5t591↔ | Plastika striešky acetabula |
| 5t593↔ | Resekčná artroplastika na ramennom kĺbe |
| 5t594↔ | Resekčná artroplastika na lakti |
| 5t595↔ | Resekčná artroplastika na zápästí |
| 5t596↔ | Resekčná artroplastika na kolene |
| 5t597↔ | Resekčná artroplastika na členku |
| 5t598↔ | Resekčná artroplastika na kĺboch šlapy |
| 5t599 | Zaved./výmena dočasného spacera po vybratí endoprotézy |
| 5t59g | Odstránenie dočasného spacera |
| 5t59x | Iné plastické kĺbne zákroky, ostatné |
| 5t600 | Incízie pri chorob.zmen.kost.a kĺb.tk.chrb:debridem. |
| 5t601 | Incízie pri chorob.zmen.kost.a kĺb.tk.chrb:sekvester. |
| 5t604 | Incízie pri chorob.zmen.kost.a kĺb.tk.chrb:drenáž |
| 5t605 | Incízie pri chorob.zmen.kost.a kĺb.tk.chrb:rev.fist. |
| 5t606 | Incízie pri chorob.zmen.kost.a kĺb.tk.chrb:rev.fist.sekvestrot. |
| 5t60x | Incízie pri chorob.zmen.kost.a kĺb.tk.chrb:ostatné |
| 5t61a.2 | Exc.z poškod.medzistavc.platn.,odstr.voľného sekvestra |
| 5t690 | Odstránenie osteosyntetického materiálu z chrbtice |
| 5t703.0↔ | Debridement ohýbača zápästia |
| 5t703.1↔ | Debridement ohýbača prsta |
| 5t703.2↔ | Debridement ohýbača palca |
| 5t703.3↔ | Debridement vystierača zápästia |
| 5t703.4↔ | Debridement vystierača prsta |
| 5t703.5↔ | Debridement vystierača palca |
| 5t703.6↔ | Debridement šľachových pošiev zápästia |
| 5t703.7↔ | Debridement šľachových pošiev prsta |
| 5t703.8↔ | Debridement šľachových pošiev palca |
| 5t703.9↔ | Debridement šľachových pošiev dlane |
| 5t704.0↔ | Excízia ohýbača zápästia |
| 5t704.1↔ | Excízia ohýbača prsta |
| 5t704.2↔ | Excízia ohýbača palca |
| 5t704.3↔ | Excízia vystierača zápästia |
| 5t704.4↔ | Excízia vystierača prsta |
| 5t704.5↔ | Excízia vystierača palca |
| 5t704.6↔ | Excízia šľachových pošiev zápästia |
| 5t704.7↔ | Excízia šľachových pošiev prsta |
| 5t704.8↔ | Excízia šľachových pošiev palca |
| 5t704.9↔ | Excízia šľachových pošiev dlane |
| 5t705.0↔ | Primárna sutúra ohýbača zápästia |
| 5t705.1↔ | Primárna sutúra ohýbača prsta |
| 5t705.2↔ | Primárna sutúra ohýbača palca |
| 5t705.3↔ | Primárna sutúra vystierača zápästia |
| 5t705.4↔ | Primárna sutúra vystierača prsta |
| 5t705.5↔ | Primárna sutúra vystierača palca |
| 5t705.6↔ | Primárna sutúra šľachových pošiev zápästia |
| 5t705.7↔ | Primárna sutúra šľachových pošiev prsta |
| 5t705.8↔ | Primárna sutúra šľachových pošiev palca |
| 5t705.9↔ | Primárna sutúra šľachových pošiev dlane |
| 5t706.0↔ | Sekundárna sutúra ohýbača zápästia |
| 5t706.1↔ | Sekundárna sutúra ohýbača prsta |
| 5t706.2↔ | Sekundárna sutúra ohýbača palca |
| 5t706.3↔ | Sekundárna sutúra vystierača zápästia |
| 5t706.4↔ | Sekundárna sutúra vystierača prsta |
| 5t706.5↔ | Sekundárna sutúra vystierača palca |
| 5t706.6↔ | Sekundárna sutúra šľachových pošiev zápästia |
| 5t706.7↔ | Sekundárna sutúra šľachových pošiev prsta |
| 5t706.8↔ | Sekundárna sutúra šľachových pošiev palca |
| 5t706.9↔ | Sekundárna sutúra šľachových pošiev dlane |
| 5t708.0↔ | Tenodéza ohýbača zápästia |
| 5t708.1↔ | Tenodéza ohýbača prsta |
| 5t708.2↔ | Tenodéza ohýbača palca |
| 5t708.3↔ | Tenodéza vystierača zápästia |
| 5t708.4↔ | Tenodéza vystierača prsta |
| 5t708.5↔ | Tenodéza vystierača palca |
| 5t709.0↔ | Transpozícia ohýbača zápästia |
| 5t709.1↔ | Transpozícia ohýbača prsta |
| 5t709.2↔ | Transpozícia ohýbača palca |
| 5t709.3↔ | Transpozícia vystierača zápästia |
| 5t709.4↔ | Transpozícia vystierača prsta |
| 5t709.5↔ | Transpozícia vystierača palca |
| 5t70a.0↔ | Predĺženie ohýbača zápästia |
| 5t70a.1↔ | Predĺženie ohýbača prsta |
| 5t70a.2↔ | Predĺženie ohýbača palca |
| 5t70a.3↔ | Predĺženie vystierača zápästia |
| 5t70a.4↔ | Predĺženie vystierača prsta |
| 5t70a.5↔ | Predĺženie vystierača palca |
| 5t70b.0↔ | Skrátenie ohýbača zápästia |
| 5t70b.1↔ | Skrátenie ohýbača prsta |
| 5t70b.2↔ | Skrátenie ohýbača palca |
| 5t70b.3↔ | Skrátenie vystierača zápästia |
| 5t70b.4↔ | Skrátenie vystierača prsta |
| 5t70b.5↔ | Skrátenie vystierača palca |
| 5t70c.0↔ | Vytvorenie lôžka transplantátu ohýbača zápästia |
| 5t70c.1↔ | Vytvorenie lôžka transplantátu ohýbača prsta |
| 5t70c.2↔ | Vytvorenie lôžka transplantátu ohýbača palca |
| 5t70c.3↔ | Vytvorenie lôžka transplantátu vystierača zápästia |
| 5t70c.4↔ | Vytvorenie lôžka transplantátu vystierača prsta |
| 5t70c.5↔ | Vytvorenie lôžka transplantátu vystierača palca |
| 5t70d.0↔ | Transplantácia ohýbača zápästia |

5t70d.1↔ Transplantácia ohýbača prsta
5t70d.2↔ Transplantácia ohýbača palca
5t70d.3↔ Transplantácia vystierača zápästia
5t70d.4↔ Transplantácia vystierača prsta
5t70d.5↔ Transplantácia vystierača palca
5t70e.0↔ Revízia implantátu (bez výmeny) ohýbača zápästia
5t70e.1↔ Revízia implantátu (bez výmeny) ohýbača prsta
5t70e.2↔ Revízia implantátu (bez výmeny) ohýbača palca
5t70e.3↔ Revízia implantátu (bez výmeny) vystierača zápästia
5t70e.4↔ Revízia implantátu (bez výmeny) vystierača prsta
5t70e.5↔ Revízia implantátu (bez výmeny) vystierača palca
5t70f.0↔ Výmena implantátu ohýbača zápästia
5t70f.1↔ Výmena implantátu ohýbača prsta
5t70f.2↔ Výmena implantátu ohýbača palca
5t70f.3↔ Výmena implantátu vystierača zápästia
5t70f.4↔ Výmena implantátu vystierača prsta
5t70f.5↔ Výmena implantátu vystierača palca
5t70g.0↔ Odstr.dens epistrophei implantátu ohýbača zápästia
5t70g.1↔ Odstránenie implantátu ohýbača prsta
5t70g.2↔ Odstránenie implantátu ohýbača palca
5t70g.3↔ Odstránenie implantátu vystierača zápästia
5t70g.4↔ Odstránenie implantátu vystierača prsta
5t70g.5↔ Odstránenie implantátu vystierača palca
5t70h.0↔ Plastika šľachy ohýbača zápästia
5t70h.1↔ Plastika šľachy ohýbača prsta
5t70h.2↔ Plastika šľachy ohýbača palca
5t70h.3↔ Plastika šľachy vystierača zápästia
5t70h.4↔ Plastika šľachy vystierača prsta
5t70h.5↔ Plastika šľachy vystierača palca
5t70j.0↔ Spájanie šliach (previazanie) ohýbača zápästia
5t70j.1↔ Spájanie šliach (previazanie) ohýbača prsta
5t70j.2↔ Spájanie šliach (previazanie) ohýbača palca
5t70j.3↔ Spájanie šliach (previazanie) vystierača zápästia
5t70j.4↔ Spájanie šliach (previazanie) vystierača prsta
5t70j.5↔ Spájanie šliach (previazanie) vystierača palca
5t70k.0↔ Refixácia ohýbača zápästia ku kosti vrát.kovovej kotvy
5t70k.1↔ Refixácia ohýbača prsta ku kosti vrátane kovovej kotvy
5t70k.2↔ Refixácia ohýbača palca ku kosti vrátane kovovej kotvy
5t70k.3↔ Refixácia vystierača zápästia ku kosti vrát.kov.kotvy
5t70k.4↔ Refixácia vystierača prsta ku kosti vrát.kov.kotvy
5t70k.5↔ Refixácia vystierača palca ku kosti vrát.kov. kotvy
5t70l.0↔ Perkutánna tenotómia ohýbača zápästia
5t70l.1↔ Perkutánna tenotómia ohýbača prsta
5t70l.2↔ Perkutánna tenotómia ohýbača palca
5t70l.3↔ Perkutánna tenotómia vystierača zápästia
5t70l.4↔ Perkutánna tenotómia vystierača prsta
5t70l.5↔ Perkutánna tenotómia vystierača palca
5t70m.0↔ Otvorená chirurgická tenotómia ohýbača zápästia
5t70m.1↔ Otvorená chirurgická tenotómia ohýbača prsta
5t70m.2↔ Otvorená chirurgická tenotómia ohýbača palca
5t70m.3↔ Otvorená chirurgická tenotómia vystierača zápästia
5t70m.4↔ Otvorená chirurgická tenotómia vystierača prsta
5t70m.5↔ Otvorená chirurgická tenotómia vystierača palca
5t70n.0↔ Tenotómia s obmedzeným prístupom ohýbača zápästia
5t70n.1↔ Tenotómia s obmedzeným prístupom ohýbača prsta
5t70n.2↔ Tenotómia s obmedzeným prístupom ohýbača palca
5t70n.3↔ Tenotómia s obmedzeným prístupom vystierača zápästia
5t70n.4↔ Tenotómia s obmedzeným prístupom vystierača prsta
5t70n.5↔ Tenotómia s obmedzeným prístupom vystierača palca
5t808.0↔ Odstr.cudz.tel.zo svalu v obl.hlavy a krku
5t808.1↔ Odstr.cudz.tel.zo svalu v obl.rameno,axila
5t808.2↔ Odstr.cudz.tel.zo svalu v obl.ramena a lakťa
5t808.3↔ Odstr.cudz.tel.zo svalu v obl.predlaktia
5t808.4↔ Odstr.cudz.tel.zo svalu v obl.hrud.steny a chrbta
5t808.5↔ Odstr.cudz.tel.zo svalu v obl.bruš.steny
5t808.6↔ Odstr.cudz.tel.zo svalu v inguinál.,genit.a gluteál.obl.
5t808.7↔ Odstr.cudz.tel.zo svalu v obl.stehna a kolena
5t808.8↔ Odstr.cudz.tel.zo svalu v obl.predkolenia
5t808.9↔ Odstr.cudz.tel.zo svalu v obl.nohy
5t808.x Odstr.cudz.tel.zo svalu:ostatné
5t809.0↔ Odstr.cudz.tel.zo šľachy v obl.hlavy a krku
5t809.1↔ Odstr.cudz.tel.zo šľachy v obl.ramena,axily
5t809.2↔ Odstr.cudz.tel.zo šľachy v obl.ramena,lakťa
5t809.3↔ Odstr.cudz.tel.zo šľachy v obl.predlaktia
5t809.4↔ Odstr.cudz.tel.zo šľachy v obl.hrud.steny a chrbta
5t809.5↔ Odstr.cudz.tel.zo šľachy v obl.bruš.steny
5t809.6↔ Odstr.cudz.tel.zo šľachy v inguinál.,genit.a gluteál.obl.
5t809.7↔ Odstr.cudz.tel.zo šľachy v obl.stehna a kolena
5t809.8↔ Odstr.cudz.tel.zo šľachy v obl.predkolenia
5t809.9↔ Odstr.cudz.tel.zo šľachy v obl.nohy
5t809.x Odstr.cudz.tel.zo šľachy:ostatné
5t80a.0↔ Odstr.cudz.tel.z fascie v obl.hlavy a krku
5t80a.1↔ Odstr.cudz.tel.z fascie v obl.ramena,axily
5t80a.2↔ Odstr.cudz.tel.z fascie v obl.ramena a lakťa
5t80a.3↔ Odstr.cudz.tel.z fascie v obl.predlaktia
5t80a.4↔ Odstr.cudz.tel.z fascie v obl.hrud.steny a chrbta
5t80a.5↔ Odstr.cudz.tel.z fascie v obl.bruš.steny
5t80a.6↔ Odstr.cudz.tel.z fascie v inguinál,genit.a gluteál.obl.
5t80a.7↔ Odstr.cudz.tel.z fascie v obl.stehna a kolena
5t80a.8↔ Odstr.cudz.tel.z fascie v obl.predkolenia
5t80a.9↔ Odstr.cudz.tel.z fascie v obl.nohy
5t80a.x Odstr.cudz.tel.z fascie:ostatné
5t80b.0↔ Debridement svalu v obl.hlavy a krku
5t80b.1↔ Debridement svalu v obl.ramena,axily
5t80b.2↔ Debridement svalu v obl.ramena a lakťa
5t80b.3↔ Debridement svalu v obl.predlaktia
5t80b.4↔ Debridement svalu v obl.hrud.steny a chrbta
5t80b.5↔ Debridement svalu v obl.bruš.steny
5t80b.6↔ Debridement svalu v inguinál.,genit.a gluteál.obl.
5t80b.7↔ Debridement svalu v obl.stehna a kolena
5t80b.8↔ Debridement svalu v obl.predkolenia
5t80b.9↔ Debridement svalu v obl.nohy
5t80b.x Debridement svalu:ostatné
5t80c.0↔ Debridement šľachy v obl.hlavy a krku
5t80c.1↔ Debridement šľachy v obl.ramena,axily
5t80c.2↔ Debridement šľachy v obl.ramena a lakťa
5t80c.3↔ Debridement šľachy v obl.predlaktia
5t80c.4↔ Debridement šľachy v obl.hrud.steny a chrbta
5t80c.5↔ Debridement šľachy v obl.bruš.steny
5t80c.6↔ Debridement šľachy v inguinál.,genit.a gluteál.obl.
5t80c.7↔ Debridement šľachy v obl.stehna a kolena
5t80c.8↔ Debridement šľachy v obl.predkolenia
5t80c.9↔ Debridement šľachy v obl.nohy
5t80c.x Debridement šľachy:ostatné
5t80d.0↔ Debridement fascie v obl.hlavy a krku
5t80d.1↔ Debridement fascie v obl.ramena,axily
5t80d.2↔ Debridement fascie v obl.ramena a lakťa
5t80d.3↔ Debridement fascie v obl.predlaktia
5t80d.4↔ Debridement fascie v obl.hrud.steny a chrbta
5t80d.5↔ Debridement fascie v obl.bruš.steny
5t80d.6↔ Debridement fascie v inguinál.,genit.a gluteál.obl.
5t80d.7↔ Debridement fascie v obl.stehna a kolena
5t80d.8↔ Debridement fascie v obl.predkolenia
5t80d.9↔ Debridement fascie v obl.nohy
5t80d.x Debridement fascie:ostatné
5t811.0↔ Otv.chir.tenotómia v obl.hlavy,krku
5t811.1↔ Otv.chir.tenotómia v obl.ramena,axily
5t811.2↔ Otv.chir.tenotómia v obl.ramena,lakťa
5t811.3↔ Otv.chir.tenotómia v obl.predlaktia
5t811.4↔ Otv.chir.tenotómia v obl.hrud.steny,chrbta
5t811.5↔ Otv.chir.tenotómia v obl.bruš.steny
5t811.6↔ Otv.chir.tenotómia v inguin.,genit.,glut.obl.
5t811.7↔ Otv.chir.tenotómia v obl.stehna,kolena
5t811.8↔ Otv.chir.tenotómia v obl.predkolenia
5t811.9↔ Otv.chir.tenotómia v obl.nohy
5t811.x Otv.chir.tenotómia:ostat.
5t812.0↔ Perkutánna tenotómia v obl.hlavy,krku
5t812.1↔ Perkutánna tenotómia v obl.ramena,axily
5t812.2↔ Perkutánna tenotómia v obl.ramena,lakťa
5t812.3↔ Perkutánna tenotómia v obl.predlaktia

5t812.4↔ Perkutánna tenotómia v obl.hrud.st,chrbta
5t812.5↔ Perkutánna tenotómia v obl.bruš.steny
5t812.6↔ Perkutánna tenotómia v inguin.,genit.,glut.obl.
5t812.7↔ Perkutánna tenotómia v obl.stehna,kolena
5t812.8↔ Perkutánna tenotómia v obl.predkolenia
5t812.9↔ Perkutánna tenotómia v obl.nohy
5t812.x Perkutánna tenotómia:ostatné
5t815.0↔ Otv.chir.parc.fasciotómia priečna:hlava,krk
5t815.1↔ Otv.chir.parc.fasciotómia priečna:rameno,axila
5t815.2↔ Otv.chir.parc.fasciotómia priečna:rameno,lakeť
5t815.3↔ Otv.chir.parc.fasciotómia priečna:predlaktie
5t815.4↔ Otv.chir.parc.fasciotómia priečna:hrud.stena,chrbát
5t815.5↔ Otv.chir.parc.fasciotómia priečna:bruš.stena
5t815.6↔ Otv.chir.parc.fasciotómia priečna:inguin.genit.glut.obl.
5t815.7↔ Otv.chir.parc.fasciotómia priečna:stehno,koleno
5t815.8↔ Otv.chir.parc.fasciotómia priečna:predkolenie
5t815.9↔ Otv.chir.parc.fasciotómia priečna:noha
5t815.x Otv.chir.parc.fasciotómia priečna:ostatné
5t816.0↔ Otv.chir.totál.fasciotómia priečna:hlava,krk
5t816.1↔ Otv.chir.totál.fasciotómia priečna:rameno,axila
5t816.2↔ Otv.chir.totál.fasciotómia priečna:rameno,lakeť
5t816.3↔ Otv.chir.totál.fasciotómia priečna:predlaktie
5t816.4↔ Otv.chir.totál.fasciotómia priečna:hrud.stena,chrbát
5t816.5↔ Otv.chir.totál.fasciotómia priečna:bruš.stena
5t816.6↔ Otv.chir.totál.fasciotómia priečna:inguin,genit,glut.obl
5t816.7↔ Otv.chir.totál.fasciotómia priečna:stehno,koleno
5t816.8↔ Otv.chir.totál.fasciotómia priečna:predkolenie
5t816.9↔ Otv.chir.totál.fasciotómia priečna:noha
5t816.x Otv.chir.totál.fasciotómia priečna:ostat.
5t817.0↔ Perkután.fasciotómia priečna:hlava,krk
5t817.1↔ Perkután.fasciotómia priečna:rameno,axila
5t817.2↔ Perkután.fasciotómia priečna:rameno,lakeť
5t817.3↔ Perkután.fasciotómia priečna:predlaktie
5t817.4↔ Perkután.fasciotómia priečna:hrud.stena,chrbát
5t817.5↔ Perkután.fasciotómia priečna:bruš.stena
5t817.6↔ Perkután.fasciotómia priečna:inguin,genit,glut.obl
5t817.7↔ Perkután.fasciotómia priečna:stehno,koleno
5t817.8↔ Perkután.fasciotómia priečna:predkolenie
5t817.9↔ Perkután.fasciotómia priečna:noha
5t817.x Perkután.fasciotómia priečna:ostatné
5t818.0↔ Otv.chir.parciál.fasciotómia pozdĺž,1 segm:hlava,krk
5t818.1↔ Otv.chir.parciál.fasciotómia pozdĺž,1 segm:rameno,axila
5t818.2↔ Otv.chir.parciál.fasciotómia pozdĺž,1 segm:ram,lakeť
5t818.3↔ Otv.chir.parciál.fasciotómia pozdĺž,1 segm:predlak
5t818.4↔ Otv.chir.parciál.fasciotómia pozdĺž,1 segm:hrud.st,chrb
5t818.5↔ Otv.chir.parciál.fasciotómia pozdĺž,1 segm:bruš.st
5t818.6↔ Otv.chir.parciál.fasciotómia pozdĺž,1 segm:ing,gen,glut.ob
5t818.7↔ POtv.chir.parciál.fasciotómia pozdĺž,1 segm:stehno,koleno
5t818.8↔ Otv.chir.parciál.fasciotómia pozdĺž,1 segm:predkol
5t818.9↔ Otv.chir.parciál.fasciotómia pozdĺž,1 segm:noha
5t818.x Otv.chir.parciál.fasciotómia pozdĺž,1 segm:ostat
5t819.0↔ Otv.ch.totál.fasciotómia pozdĺž,1 segm:hlava,krk
5t819.1↔ Otv.ch.totál.fasciotómia pozdĺž,1 segm:rameno,axila
5t819.2↔ Otv.ch.totál.fasciotómia pozdĺž,1 segm:rameno,lakeť
5t819.3↔ Otv.ch.totál.fasciotómia pozdĺž,1 segm:predlakt
5t819.4↔ Otv.ch.totál.fasciotómia pozdĺž,1 segm:hrud.st,chrb
5t819.5↔ Otv.ch.totál.fasciotómia pozdĺž,1 segm:bruš.st
5t819.6↔ Otv.ch.totál.fasciotómia pozdĺž,1 segm:inguin,gen,glut.ob
5t819.7↔ Otv.ch.totál.fasciotómia pozdĺž,1 segm:steh,koleno
5t819.8↔ Otv.ch.totál.fasciotómia pozdĺž,1 segm:predkol
5t819.9↔ Otv.ch.totál.fasciotómia pozdĺž,1 segm:noha
5t819.x Otv.chirurg.totálna fasciotómia pozdĺž,1 segm:ostat
5t81a.0↔ Perkut.fasciotómia pozdĺž.v obl.hlavy,krku
5t81a.1↔ Perkut.fasciotómia pozdĺž.v obl.ramena,axily
5t81a.2↔ Perkut.fasciotómia pozdĺž.v obl.ramena,lakeť
5t81a.3↔ Perkut.fasciotómia pozdĺž.v obl.predlaktia
5t81a.4↔ Perkut.fasciotómia pozdĺž.v obl.hrud.steny,chrbta
5t81a.5↔ Perkut.fasciotómia pozdĺž.v obl.bruš.steny
5t81a.6↔ Perkut.fasciotómia pozdĺž.v inguin,genit,glut.obl.
5t81a.7↔ Perkut.fasciotómia pozdĺž.v obl.stehna,kolena
5t81a.8↔ Perkut.fasciotómia pozdĺž.v obl.predkolenia
5t81a.9↔ Perkut.fasciotómia pozdĺž.v obl.nohy
5t81a.x Perkut.fasciotómia pozdĺž:ostat.
5t81b.0↔ Otv.ch.parciál.fasciotómia,viac.segm:hlava,krk
5t81b.1↔ Otv.ch.parciál.fasciotómia,viac.segm:rameno,axila
5t81b.2↔ Otv.ch.parciál.fasciotómia,viac.segm:rameno,lakeť
5t81b.3↔ Otv.ch.parciál.fasciotómia,viac.segm:predlaktie
5t81b.4↔ Otv.ch.parciál.fasciotómia,viac.segm:hrud.st,chrbát
5t81b.5↔ Otv.ch.parciál.fasciotómia,viac.segm:bruš.stena
5t81b.6↔ Otv.ch.parciál.fasciotómia,viac.segm:inguin,gen,glut.obl
5t81b.7↔ Otv.ch.parciál.fasciotómia,viac.segm:steh,koleno
5t81b.8↔ Otv.ch.parciál.fasciotómia,viac.segm:predkolenie
5t81b.9↔ Otv.ch.parciál.fasciotómia,viac.segm:noha
5t81b.x Otv.chirur.parciálna fasciotómia,viac.segm.ostatné
5t81c.0↔ Otv.ch.totál.fasciotómia,viac.segm:hlava,krk
5t81c.1↔ Otv.ch.totál.fasciotómia,viac.segm:rameneno,axila
5t81c.2↔ Otv.ch.totál.fasciotómia,viac.segm:rameno,lakeť
5t81c.3↔ Otv.ch.totál.fasciotómia,viac.segm:predlaktie
5t81c.4↔ Otv.ch.totál.fasciotómia,viac.segm:hrud.st,chrbát
5t81c.5↔ Otv.ch.totál.fasciotómia,viac.segm:bruš.stena
5t81c.6↔ Otv.ch.totál.fasciotómia,viac.segm:inguin,gen,glut.obl
5t81c.7↔ Otv.ch.totál.fasciotómia,viac.segm:stehno,koleno
5t81c.8↔ Otv.ch.totál.fasciotómia,viac.segm:predkolenie
5t81c.9↔ Otv.ch.totál.fasciotómia,viac.segm:noha
5t81c.x Otv.ch.totál.fasciotómia,viac.segm:ostatné
5t820.0↔ Parciálna excízia šľachy v obl.hlavy,krku
5t820.1↔ Parciálna excízia šľachy v obl.ramena,axily
5t820.2↔ Parciálna excízia šľachy v obl.ramena,lakťa
5t820.3↔ Parciálna excízia šľachy v obl.predlaktia
5t820.4↔ Parciálna excízia šľachy v obl.hrud.st,chrbta
5t820.5↔ Parciálna excízia šľachy v obl.bruš.steny
5t820.6↔ Parciálna excízia šľachy v inguin,genit,glut.obl
5t820.7↔ Parciálna excízia šľachy v obl.stehna,kolena
5t820.8↔ Parciálna excízia šľachy v obl.predkolenia
5t820.9↔ Parciálna excízia šľachy v obl.nohy
5t820.x Parciálna excízia šľachy:ostatné
5t821.0↔ Totálna excízia šľachy v obl.hlavy,krku
5t821.1↔ Totálna excízia šľachy v obl.ramena,axily
5t821.2↔ Totálna excízia šľachy v obl.ramena,lakťa
5t821.3↔ Totálna excízia šľachy v obl.predlaktia
5t821.4↔ Totálna excízia šľachy v obl.hrud.st,chrbta
5t821.5↔ Totálna excízia šľachy v obl.bruš.steny
5t821.6↔ Totálna excízia šľachy v inguin,genit,glut.obl
5t821.7↔ Totálna excízia šľachy v obl.stehna,kolena
5t821.8↔ Totálna excízia šľachy v obl.predkolenia
5t821.9↔ Totálna excízia šľachy v obl.nohy
5t821.x Totálna excízia šľachy:ostatné
5t822.0↔ Parciál.excízia šľach.pošvy:hlava a krk
5t822.1↔ Parciál.excízia šľach.pošvy:rameno,axila
5t822.2↔ Parciál.excízia šľach.pošvy:rameno,lakeť
5t822.3↔ Parciál.excízia šľach.pošvy:predlaktie
5t822.4↔ Parciál.excízia šľach.pošvy:hrud.st,chrbát
5t822.6↔ Parciál.excízia šľach.pošvy:inguin,genit,glut.obl
5t822.7↔ Parciál.excízia šľach.pošvy:stehno,koleno
5t822.8↔ Parciál.excízia šľach.pošvy:predkolenie
5t822.9↔ Parciál.excízia šľach.pošvy:noha
5t822.x Parciál.excízia šľach.pošvy:ostatné
5t823.0↔ Totál.excízia šľach.pošvy:hlava a krk
5t823.1↔ Totál.excízia šľach.pošvy:rameno,axila
5t823.2↔ Totál.excízia šľach.pošvy:rameno,lakeť
5t823.3↔ Totál.excízia šľach.pošvy:predlaktie
5t823.4↔ Totál.excízia šľach.pošvy:hrud.st,chrbát
5t823.6↔ Totál.excízia šľach.pošvy:inguin,genit,glut.obl
5t823.7↔ Totál.excízia šľach.pošvy:stehno,koleno
5t823.8↔ Totál.excízia šľach.pošvy:predkolenie
5t823.9↔ Totál.excízia šľach.pošvy:noha
5t823.x Totál.excízia šľach.pošvy:ostatné
5t824.0↔ Parciál.excízia svalu,epifasciál:hlava,krk
5t824.1↔ Parciál.excízia svalu,epifasciál:rameno,axila
5t824.2↔ Parciál.excízia svalu,epifasciál:rameno,lakeť

5t824.3↔ Parciál.excízia svalu,epifasciál:predlaktie
5t824.4↔ Parciál.excízia svalu,epifasciál:hrud.st,chrbát
5t824.5↔ Parciál.excízia svalu,epifasciál:bruš.stena
5t824.6↔ Parciál.excízia svalu,epifasciál:inguin,genit,glut.obl
5t824.7↔ Parciál.excízia svalu,epifasciál:stehno,koleno
5t824.8↔ Parciál.excízia svalu,epifasciál:predkolenie
5t824.9↔ Parciál.excízia svalu,epifasciál:noha
5t824.x Parciálna excízia svalu,epifasciálne:ostat.
5t825.0↔ Totál excízia svalu,epifasciál:hlava,krk
5t825.1↔ Totál excízia svalu,epifasciál:rameneno,axila
5t825.2↔ Totál excízia svalu,epifasciál:rameno,lakeť
5t825.3↔ Totál excízia svalu,epifasciál:predlaktie
5t825.4↔ Totál excízia svalu,epifasciál:hrud.st,chrbát
5t825.5↔ Totál excízia svalu,epifasciál:bruš.stena
5t825.6↔ Totál excízia svalu,epifasciál:inguin,genit,glut.ob
5t825.7↔ Totál excízia svalu,epifasciál:stehno,koleno
5t825.8↔ Totál excízia svalu,epifasciál:predkolenie
5t825.9↔ Totál excízia svalu,epifasciál:noha
5t825.x Totál excízia svalu,epifasciálne:ostat.
5t826.0↔ Parciál.excízia svalu,subfasciál:hlava,krk
5t826.1↔ Parciál.excízia svalu,subfasciál:rameno,axila
5t826.2↔ Parciál.excízia svalu,subfasciál:rameno,lakeť
5t826.3↔ Parciál.excízia svalu,subfasciál:predlaktie
5t826.4↔ Parciál.excízia svalu,subfasciál:hrud.st,chrbát
5t826.5↔ Parciál.excízia svalu,subfasciál:bruš.stena
5t826.6↔ Parciál.excízia svalu,subfasciál:inguin,genit,glut.ob
5t826.7↔ Parciál.excízia svalu,subfasciál:stehno,koleno
5t826.8↔ Parciál.excízia svalu,subfasciál:predkolenie
5t826.9↔ Parciál.excízia svalu,subfasciál:noha
5t826.x Parciál.excízia svalu,subfasciálne:ostat.
5t827.0↔ Totál.excízia svalu,subfasciál:hlava,krk
5t827.1↔ Totál.excízia svalu,subfasciál:rameno,axila
5t827.2↔ Totál.excízia svalu,subfasciál:rameno a lakeť
5t827.3↔ Totál.excízia svalu,subfasciál:predlaktie
5t827.4↔ Totál.excízia svalu,subfasciál:hrud.st,chrbát
5t827.5↔ Totál.excízia svalu,subfasciál:bruš.stena
5t827.6↔ Totál.excízia svalu,subfasciál:inguin,genit,glut.ob
5t827.7↔ Totál.excízia svalu,subfasciál:stehno,koleno
5t827.8↔ Totál.excízia svalu,subfasciál:predkolenie
5t827.9↔ Totál.excízia svalu,subfasciál:noha
5t827.x Totál.excízia svalu,subfasciál:ostat.
5t828.0↔ Excízia na šľachách a svaloch,epifasciál:hlava,krk
5t828.1↔ Excízia na šľachách a svaloch,epifasciál:rameno,axila
5t828.2↔ Excízia na šľachách a svaloch,epifasciál:rameno,lakeť
5t828.3↔ Excízia na šľachách a svaloch,epifasciál:predlaktie
5t828.4↔ Excízia na šľachách a svaloch,epifasciál:hrud.st,chrbát
5t828.5↔ Excízia na šľachách a svaloch,epifasciál:bruš.st
5t828.6↔ Excízia na šľachách a svaloch,epifasciál:inguin,genit,glut.obl
5t828.7↔ Excízia na šľachách a svaloch,epifasciál:stehno,koleno
5t828.8↔ Excízia na šľachách a svaloch,epifasciál:predkolenie
5t828.9↔ Excízia na šľachách a svaloch,epifasciál:noha
5t828.x Excízia na šľachách a svaloch,epifasciál:ostatné
5t829.0↔ Excízia na šľach.a svaloch,subfasciál:hlava,krk
5t829.1↔ Excízia na šľach.a svaloch,subfasciál:ramen.kĺb,xila
5t829.2↔ Excízia na šľach.a svaloch,subfasciál:rameno,lakeť
5t829.3↔ Excízia na šľach.a svaloch,subfasciál:predlaktie
5t829.4↔ Excízia na šľach.a svaloch,subfasciál:hrud.st,chrbát
5t829.5↔ Excízia na šľach.a svaloch,subfasciál:bruš.st
5t829.6↔ Excízia na šľach.a svaloch,subfasciál:inguin,genit,glut.obl
5t829.7↔ Excízia na šľach.a svaloch,subfasciál:stehno,koleno
5t829.8↔ Excízia na šľach.a svaloch,subfasciál:predkolenie
5t829.9↔ Excízia na šľach.a svaloch,subfasciál:noha
5t829.x Excízia na šľach.a svaloch,subfasciál:ostatné
5t82a.0↔ Excízia fascie v obl.hlavy a krku
5t82a.1↔ Excízia fascie v obl.ramena a axily
5t82a.2↔ Excízia fascie v obl.ramena a lakťa
5t82a.3↔ Excízia fascie v obl.predlaktia
5t82a.4↔ Excízia fascie v obl.hrud.steny,chrbta
5t82a.5↔ Excízia fascie v obl.bruš.steny
5t82a.6↔ Excízia fascie v inguin,genit,glut.obl.
5t82a.7↔ Excízia fascie v obl.stehna,kolena
5t82a.8↔ Excízia fascie v obl.predkolenia
5t82a.9↔ Excízia fascie v obl.nohy
5t82a.x Excízia fascie:ostatné
5t82b.0↔ Res.kompart.sv,šľ,f.b.špec.ciev,nerv.prep:hlava,krk
5t82b.1↔ Res.kompart.sv,šľ,f.b.špec.ciev,nerv.prep:rameno,axila
5t82b.2↔ Res.kompart.sv,šľ,f.b.špec.ciev,nerv.prep:rameno,lakeť
5t82b.3↔ Res.kompart.sv,šľ,f.b.špec.ciev,nerv.prep:predlaktie
5t82b.4↔ Res.kompart.sv,šľ,f.b.špec.ciev,nerv.prepar:hrud.st,chrb
5t82b.5↔ Res.kompart.sv,šľ,f.b.špec.ciev,nerv.prepar:bruš.st
5t82b.6↔ Res.kompart.sv,šľ,f.b.špec.ciev,nerv.prep:inguin,genit,glut.ob
5t82b.7↔ Res.kompart.sv,šľ,f.b.špec.ciev,nerv.prepar:steh,koleno
5t82b.8↔ Res.kompart.sv,šľ,f.b.špec.ciev,nerv.prepar:predkol
5t82b.9↔ Res.kompart.sv,šľ,f.b.špeciál.ciev,nerv.preparácie:noha
5t82b.x Resek.kompartm.sv,šľ,fascie bez špec.ciev,nerv.prepar:ost.
5t82c.0↔ Res.kompart.sv,šľ,f.so špec.ciev,nerv.prep:hlava,krk
5t82c.1↔ Res.kompart.sv,šľ,f.so špec.ciev,nerv.prep:rameno,axila
5t82c.2↔ Res.kompart.sv,šľ,f.so špec.ciev,nerv.prep:rameno,lakeť
5t82c.3↔ Res.kompart.sv,šľ,f.so špec.ciev,nerv.prep:predlaktie
5t82c.4↔ Res.kompart.sv,šľ,f.so špec.ciev,nerv.prep:hrud.st,chrbát
5t82c.5↔ Res.kompart.sv,šľ,f.so špec.ciev,nerv.prep:bruš.stena
5t82c.6↔ Res.kompart.sv,šľ,f.so špec.ciev,nerv.prep:ing,gen,glut.ob
5t82c.7↔ Res.kompart.sv,šľ,f.so špec.ciev,nerv.prep:stehno,koleno
5t82c.8↔ Res.kompart.sv,šľ,f.so špec.ciev,nerv.prep:predkolenie
5t82c.9↔ Res.kompart.sv,šľ,f.so špec.ciev,nerv.prep:noha
5t82c.x Resek.kompart.sv,šľ,fascie so špeciál.ciev,nerv.prepar:ost.
5t82d.0↔ Res.kompart.sv,šľ,f.s rozšír.prepar:hlava,krk
5t82d.1↔ Res.kompart.sv,šľ,f.s rozšír.prepar:ramen.kĺb,xila
5t82d.2↔ Res.kompart.sv,šľ,f.s rozšír.prepar:rameno,lakeť
5t82d.3↔ Resek.kompart.sv,šľ,f.s rozšír.prepar:predlaktie
5t82d.4↔ Res.kompart.sv,šľ,f.s rozšír.prepar:hrud.st,chrbát
5t82d.5↔ Res.kompart.sv,šľ,f.s rozšír.prepar:bruš.stena
5t82d.6↔ Res.kompart.sv,šľ,f.s rozšír.prepar:inguin,genit,glut.obl
5t82d.7↔ Res.kompart.sv,šľ,f.s rozšír.prepar:stehno,koleno
5t82d.8↔ Res.kompart.sv,šľ,f.s rozšír.prepar:predkolenie
5t82d.9↔ Res.kompart.sv,šľ,f.s rozšír.prepar:noha
5t82d.x Resek.kompartm.sv,šľ,fascie s rozšírenou preparáciou:ost.
5t82e.0↔ Odobr.sval.tkaniva na transpl:hlava a krk
5t82e.1↔ Odobr.sval.tk.na transpl:rameno,axila
5t82e.2↔ Odobr.sval.tk.na transpl:rameno,lakeť
5t82e.3↔ Odobr.sval.tk.na transpl:predlaktie
5t82e.4↔ Odobr.sval.tk.na transpl:hrud.st,chrbát
5t82e.5↔ Odobr.sval.tk.na transpl:bruš.stena
5t82e.6↔ Odobr.sval.tk.na transpl:inguin,genit,glut.obl
5t82e.7↔ Odobr.sval.tk.na transpl:stehno,koleno
5t82e.8↔ Odobr.sval.tk.na transpl:predkolenie
5t82e.9↔ Odobratie sval.tkaniva na transplantáciu:noha
5t82e.x Odobratie sval.tkaniva na transplantáciu:ostatné
5t82f.0↔ Odobr.šľachy na transplantáciu:hlava,krk
5t82f.1↔ Odobr.šľachy na transplantáciu:ramen.kĺb,axila
5t82f.2↔ Odobr.šľachy na transplantáciu:rameno,lakeť
5t82f.3↔ Odobr.šľachy na transplantáciu:predlaktie
5t82f.4↔ Odobr.šľachy na transplantáciu:hrud.st,chrbát
5t82f.5↔ Odobr.šľachy na transplantáciu:bruš.stena
5t82f.6↔ Odobr.šľachy na transplantáciu:inguin,genit,glut.obl
5t82f.7↔ Odobr.šľachy na transplantáciu:stehno,koleno
5t82f.8↔ Odobr.šľachy na transplantáciu:predkolenie
5t82f.9↔ Odobr.šľachy na transplantáciu:noha
5t82f.x Odobratie šľachy na transplantáciu:ostatné
5t82g.0↔ Odobr.fascie na transpl:hlava,krk
5t82g.1↔ Odobr.fascie na transpl:ramen.kĺb,axila
5t82g.2↔ Odobr.fascie na transpl:rameno,lakeť
5t82g.3↔ Odobr.fascie na transpl:predlaktie
5t82g.4↔ Odobr.fascie na transpl:hrud.st,chrbát
5t82g.5↔ Odobr.fascie na transpl:bruš.stena
5t82g.6↔ Odobr.fascie na transpl:inguin,genit,glut.obl
5t82g.7↔ Odobr.fascie na transpl:stehno,koleno
5t82g.8↔ Odobr.fascie na transpl:predkolenie
5t82g.9↔ Odobr.fascie na transplantáciu:noha
5t82g.x Odobratie fascie na transplantáciu:ostatné

5t830.0↔ Refixácia svalov v obl.hlavy,krku
5t830.1↔ Refixácia svalov v obl.ramena,axily
5t830.2↔ Refixácia svalov v obl.ramena,lakťa
5t830.3↔ Refixácia svalov v obl.predlaktia
5t830.4↔ Refixácia svalov v obl.hrud.steny,chrbta
5t830.5↔ Refixácia svalov v obl.bruš.steny
5t830.6↔ Refixácia svalov v inguinál,genit.a gluteál.obl.
5t830.7↔ Refixácia svalov v obl.stehna,kolena
5t830.8↔ Refixácia svalov v obl.predkolenia
5t830.9↔ Refixácia svalov v obl.nohy
5t830.x Refixácia svalov:ostatné
5t831.0↔ Sutúra svalov v obl.hlavy,krku
5t831.1↔ Sutúra svalov v obl.ramena,axily
5t831.2↔ Sutúra svalov v obl.ramena,lakťa
5t831.3↔ Sutúra svalov v obl.predlaktia
5t831.4↔ Sutúra svalov v obl.hrud.steny,chrbta
5t831.5↔ Sutúra svalov v obl.bruš.steny
5t831.6↔ Sutúra svalov v inguin,genit.a gluteál.obl.
5t831.7↔ Sutúra svalov v obl.stehna,kolena
5t831.8↔ Sutúra svalov v obl.predkolenia
5t831.9↔ Sutúra svalov v obl.nohy
5t831.x Sutúra svalov:ostatné
5t832.0↔ Predĺženie a sutúra svalov v obl.hlavy,krku
5t832.1↔ Predĺženie a sutúra svalov v obl.ramena,axily
5t832.2↔ Predĺženie a sutúra svalov v obl.ramena,lakťa
5t832.3↔ Predĺženie a sutúra svalov v obl.predlaktia
5t832.4↔ Predĺženie a sutúra svalov v obl.hrud.steny,chrbta
5t832.5↔ Predĺženie a sutúra svalov v obl.bruš.steny
5t832.6↔ Predĺženie a sutúra svalov v ingv,genit,glut.obl.
5t832.7↔ Predĺženie a sutúra svalov v obl.stehna,kolena
5t832.8↔ Predĺženie a sutúra svalov v obl.predkolenia
5t832.9↔ Predĺženie a sutúra svalov v obl.nohy
5t832.x Predĺženie a sutúra svalov:ostatné
5t833.0↔ Skrátenie a sutúra svalov v obl.hlavy,krku
5t833.1↔ Skrátenie a sutúra svalov v obl.ramena,axily
5t833.2↔ Skrátenie a sutúra svalov v obl.ramena,lakťa
5t833.3↔ Skrátenie a sutúra svalov v obl.predlaktia
5t833.4↔ Skrátenie a sutúra svalov v obl.hrud.steny,chrbta
5t833.5↔ Skrátenie a sutúra svalov v obl.bruš.steny
5t833.6↔ Skrátenie a sutúra svalov v inguin,genit.a glut.obl.
5t833.7↔ Skrátenie a sutúra svalov v obl.stehna a kolena
5t833.8↔ Skrátenie a sutúra svalov v obl.predkolenia
5t833.9↔ Skrátenie a sutúra svalov v obl.nohy
5t833.x Skrátenie a sutúra svalov:ostatné
5t834.0↔ Plastika svalov v obl.hlavy,krku
5t834.1↔ Plastika svalov v obl.ramena,axily
5t834.2↔ Plastika svalov v obl.ramena,lakťa
5t834.3↔ Plastika svalov v obl.predlaktia
5t834.4↔ Plastika svalov v obl.hrud.steny,chrbta
5t834.5↔ Plastika svalov v obl.bruš.steny
5t834.6↔ Plastika svalov v inguin,genit.a glut.obl.
5t834.7↔ Plastika svalov v obl.stehna,kolena
5t834.8↔ Plastika svalov v obl.predkolenia
5t834.9↔ Plastika svalov v obl.nohy
5t834.x Plastika svalov:ostatné
5t835.0↔ Transpozícia svalov v obl.hlavy,krku
5t835.1↔ Transpozícia svalov v obl.ramena,axily
5t835.2↔ Transpozícia svalov v obl.ramena,lakťa
5t835.3↔ Transpozícia svalov v obl.predlaktia
5t835.4↔ Transpozícia svalov v obl.hrud.steny,chrbta
5t835.5↔ Transpozícia svalov v obl.bruš.steny
5t835.6↔ Transpozícia svalov v inguin,genit.a glut.obl.
5t835.7↔ Transpozícia svalov v obl.stehna a kolena
5t835.8↔ Transpozícia svalov v obl.predkolenia
5t835.9↔ Transpozícia svalov v obl.nohy
5t835.x Transpozícia svalov:ostatné
5t836.1↔ Transplantácia svalov v obl.ramena,axily
5t836.2↔ Transplantácia svalov v obl.ramena,lakťa
5t836.3↔ Transplantácia svalov v obl.predlaktia
5t836.4↔ Transplantácia svalov v obl.hrud.steny a chrbta
5t836.5↔ Transplantácia svalov v obl.bruš.steny
5t836.6↔ Transplantácia svalov v inguin,genit.a glut.obl.
5t836.7↔ Transplantácia svalov v obl.stehna,kolena
5t836.8↔ Transplantácia svalov v obl.predkolenia
5t836.9↔ Transplantácia svalov v obl.nohy
5t836.x Transplantácia svalov:ostatné
5t837.0↔ Revízia transplantátu svalov:hlava a krk
5t837.1↔ Revízia transplantátu svalov:rameno a axila
5t837.2↔ Revízia transplantátu svalov:rameno a lakeť
5t837.3↔ Revízia transplantátu svalov:predlaktie
5t837.4↔ Revízia transplantátu svalov:hrud.stena a chrbát
5t837.5↔ Revízia transplantátu svalov:brušná stena
5t837.6↔ Revízia transplantátu svalov:inguin,genit.a glut.obl.
5t837.7↔ Revízia transplantátu svalov:stehno a koleno
5t837.8↔ Revízia transplantátu svalov:predkolenie
5t837.9↔ Revízia transplantátu svalov:noha
5t837.x Revízia transplantátu svalov:ostatné
5t838.0↔ Výmena transplantátu svalov:hlava a krk
5t838.1↔ Výmena transplantátu svalov:rameno a axila
5t838.2↔ Výmena transplantátu svalov:rameno a lakeť
5t838.3↔ Výmena transplantátu svalov:predlaktie
5t838.4↔ Výmena transplantátu svalov:hrud.stena a chrbát
5t838.5↔ Výmena transplantátu svalov:brušná stena
5t838.6↔ Výmena transplantátu svalov:inguin,genit.a glut.obl.
5t838.7↔ Výmena transplantátu svalov:stehno a koleno
5t838.8↔ Výmena transplantátu svalov:predkolenie
5t838.9↔ Výmena transplantátu svalov:noha
5t838.x Výmena transplantátu svalov:ostatné
5t839.0↔ Odstránenie transplantátu svalov:hlava a krk
5t839.1↔ Odstránenie transplantátu svalov:rameno a axila
5t839.2↔ Odstránenie transplantátu svalov:rameno a lakeť
5t839.3↔ Odstránenie transplantátu svalov:predlaktie
5t839.4↔ Odstránenie transplantátu svalov:hrud.stena a chrbát
5t839.5↔ Odstránenie transplantátu svalov:brušná stena
5t839.6↔ Odstr.transplant.svalov:inguin,genit.a glut.obl.
5t839.7↔ Odstránenie transplantátu svalov:stehno a koleno
5t839.8↔ Odstránenie transplantátu svalov:predkolenie
5t839.9↔ Odstránenie transplantátu svalov:noha
5t839.x Odstránenie transplantátu svalov:ostatné
5t83x.0↔ Iná rekonštrukcia svalov v obl.hlavy a krku
5t83x.1↔ Iná rekonštrukcia svalov v obl.ramena a axily
5t83x.2↔ Iná rekonštrukcia svalov v obl.ramena a lakťa
5t83x.3↔ Iná rekonštrukcia svalov v obl.predlaktia
5t83x.4 Iná rekonštrukcia svalov v obl.hrud.steny a chrbta
5t83x.5 Iná rekonštrukcia svalov v obl.bruš.steny
5t83x.6↔ Iná rekonštrukcia svalov v inguin,genit.a gluteál.obl.
5t83x.7↔ Iná rekonštrukcia svalov v obl.stehna a kolena
5t83x.8↔ Iná rekonštrukcia svalov v obl.predkolenia
5t83x.9↔ Iná rekonštrukcia svalov v obl.nohy
5t83x.x Iná rekonštrukcia svalov:ostatné
5t840.0↔ Predĺženie šliach:hlava a krk
5t840.1↔ Predĺženie šliach:rameno a axila
5t840.2↔ Predĺženie šliach:rameno a lakeť
5t840.3↔ Predĺženie šliach:predlaktie
5t840.4↔ Predĺženie šliach:hrudná stena a chrbát
5t840.5↔ Predĺženie šliach:brušná stena
5t840.6↔ Predĺženie šliach:inguin,genit.a glut.obl.
5t840.7↔ Predĺženie šliach:stehno a koleno
5t840.8↔ Predĺženie šliach:predkolenie
5t840.a↔ Predĺženie šliach:zadonožie a priehlavok
5t840.b↔ Predĺženie šliach:stredonožie a prednožie
5t840.c Predĺženie šliach v oblasti ruky
5t840.x Predĺženie šliach:ostatné
5t841.0↔ Skrátenie šliach:hlava a krk
5t841.1↔ Skrátenie šliach:rameno a axila
5t841.2↔ Skrátenie šliach:rameno a lakeť
5t841.3↔ Skrátenie šliach:predlaktie
5t841.4↔ Skrátenie šliach:hrudná stena a chrbát
5t841.5↔ Skrátenie šliach:brušná stena
5t841.6↔ Skrátenie šliach:inguin,genit.a glut.obl.

5t841.7↔ Skrátenie šliach:stehno a koleno
5t841.8↔ Skrátenie šliach:predkolenie
5t841.a↔ Skrátenie šliach:zadonožie a priehlavok
5t841.b↔ Skrátenie šliach:stredonožie a prednožie
5t841.c Skrátenie šliach v oblasti ruky
5t841.x Skrátenie šliach:ostatné
5t842.0↔ Transpozícia šliach:hlava a krk
5t842.1↔ Transpozícia šliach:rameno,axila
5t842.2↔ Transpozícia šliach:rameno a lakeť
5t842.3↔ Transpozícia šliach:predlaktie
5t842.4↔ Transpozícia šliach:hrud.stena a chrbát
5t842.6↔ Transpozícia šliach:inguin,genit,glut.obl.
5t842.7↔ Transpozícia šliach:stehno a koleno
5t842.8↔ Transpozícia šliach:predkolenie
5t842.a↔ Transpozícia šliach:zadonožie a priehlavok
5t842.b↔ Transpozícia šliach:stredonožie a prednožie
5t842.c Transpozícia šliach v oblasti ruky
5t842.x Transpozícia šliach:ostatné
5t843.0↔ Augmentácia šliach:hlava a krk
5t843.1↔ Augmentácia šliach:rameno a axila
5t843.2↔ Augmentácia šliach:rameno a lakeť
5t843.3↔ Augmentácia šliach:predlaktie
5t843.4↔ Augmentácia šliach:hrudná stena a chrbát
5t843.5↔ Augmentácia šliach:brušná stena
5t843.6↔ Augmentácia šliach:inguinál,genit.a glut.obl.
5t843.7↔ Augmentácia šliach:stehno a koleno
5t843.8↔ Augmentácia šliach:predkolenie
5t843.a↔ Augmentácia šliach:zadonožie a priehlavok
5t843.b↔ Augmentácia šliach:stredonožie a prednožie
5t843.c Augmentácia šliach v oblasti ruky
5t843.x Augmentácia šliach:ostatné
5t844.0↔ Plastika šliach náhradou:hlava a krk
5t844.1↔ Plastika šliach náhradou:rameno a axila
5t844.2↔ Plastika šliach náhradou:rameno a lakeť
5t844.3↔ Plastika šliach náhradou:predlaktie
5t844.4↔ Plastika šliach náhradou:hrud.stena a chrbát
5t844.5↔ Plastika šliach náhradou:brušná stena
5t844.6↔ Plastika šliach náhradou:inguin,genit,glut.obl
5t844.7↔ Plastika šliach náhradou:stehno a koleno
5t844.8↔ Plastika šliach náhradou:predkolenie
5t844.a↔ Plastika šliach náhradou:zadonožie,priehlavok
5t844.b↔ Plastika šliach náhradou:stredonožie,prednožie
5t844.c Plastika šliach náhradou v oblasti ruky
5t844.x Plastika šliach náhradou:ostatné
5t845.0↔ Plastika šliach náhradou s interponátom:hlava,krk
5t845.1↔ Plastika šliach náhr.s interponátom:rameno,axila
5t845.2↔ Plastika šliach náhradou s interponátom:rameno,lakeť
5t845.3↔ Plastika šliach náhradou s interponátom:predlaktie
5t845.4↔ Plastika šliach náhradou s interponátom:hrud.st,chrbát
5t845.5↔ Plastika šliach náhradou s interponátom:bruš.stena
5t845.6↔ Plastika šliach náhr.s interponátom:inguin,genit,glut.obl
5t845.7↔ Plastika šliach náhr.s interponátom:stehno,koleno
5t845.8↔ Plastika šliach náhradou s interponátom:predkolenie
5t845.a↔ Plast. šliach náhradou s interponátom:zadonož,priehlavok
5t845.b↔ Plast.šliach náhradou s interponátom:stredonož,predonož
5t845.c Plastika šliach náhradou s interponátom v oblasti ruky
5t845.x Plastika šliach náhradou s interponátom:ostatné
5t846.0↔ Tvorba transplantátu šliach:hlava a krk
5t846.1↔ Tvorba transplantátu šliach:rameno,axila
5t846.2↔ Tvorba transplantátu šliach:rameno a lakeť
5t846.3↔ Tvorba transplantátu šliach:predlaktie
5t846.4↔ Tvorba transplantátu šliach:hrud.st,chrbát
5t846.5↔ Tvorba transplantátu šliach:brušná stena
5t846.6↔ Tvorba transplantátu šliach:inguin,genit,glut.obl.
5t846.7↔ Tvorba transplantátu šliach:stehno a koleno
5t846.8↔ Tvorba transplantátu šliach:predkolenie
5t846.a↔ Tvorba transplantátu šliach:zadonožie,priehlavok
5t846.b↔ Tvorba transplantátu šliach:stredonožie,prednožie
5t846.c Tvorba transplantátu šliach v oblasti ruky
5t846.x Tvorba transplantátu šliach:ostatné
5t847.0↔ Transplantácia šliach:hlava a krk
5t847.1↔ Transplantácia šliach:rameno a axila
5t847.2↔ Transplantácia šliach:rameno a lakeť
5t847.3↔ Transplantácia šliach:predlaktie
5t847.4↔ Transplantácia šliach:hrudná stena a chrbát
5t847.5↔ Transplantácia šliach:brušná stena
5t847.6↔ Transplantácia šliach:inguinál,genit.a glut.obl.
5t847.7↔ Transplantácia šliach:stehno a koleno
5t847.8↔ Transplantácia šliach:predkolenie
5t847.a↔ Transplantácia šliach:zadonožie a priehlavok
5t847.b↔ Transplantácia šliach:stredonožie a prednožie
5t847.c Transplantácia šliach v oblasti ruky
5t847.x Transplantácia šliach:ostatné
5t848.0↔ Výmena transplantátu šliach:hlava a krk
5t848.1↔ Výmena transplantátu šliach:rameno,axila
5t848.2↔ Výmena transplantátu šliach:rameno a lakeť
5t848.3↔ Výmena transplantátu šliach:predlaktie
5t848.4↔ Výmena transplantátu šliach:hrud.st,chrbát
5t848.5↔ Výmena transplantátu šliach:brušná stena
5t848.6↔ Výmena transplantátu šliach:inguin,genit,glut.obl
5t848.7↔ Výmena transplantátu šliach:stehno a koleno
5t848.8↔ Výmena transplantátu šliach:predkolenie
5t848.a↔ Výmena transplantátu šliach:zadonožie,priehlavok
5t848.b↔ Výmena transplantátu šliach:stredonožie a prednožie
5t848.c Výmena transplantátu šliach v oblasti ruky
5t848.x Výmena transplantátu šliach:ostatné
5t849.0↔ Odstránenie transplantátu šliach:hlava a krk
5t849.1↔ Odstránenie transplantátu šliach:rameno,axila
5t849.2↔ Odstránenie transplantátu šliach:rameno a lakeť
5t849.3↔ Odstránenie transplantátu šliach:predlaktie
5t849.4↔ Odstránenie transplantátu šliach:hrud.st,chrbát
5t849.5↔ Odstránenie transplantátu šliach:brušná stena
5t849.6↔ Odstránenie transplantátu šliach:ingv,genit,glut.obl.
5t849.7↔ Odstránenie transplantátu šliach:stehno a koleno
5t849.8↔ Odstránenie transplantátu šliach:predkolenie
5t849.a↔ Odstránenie transplantátu šliach:zadonožie,priehlavok
5t849.b↔ Odstránenie transplantátu šliach:stredonožie,prednožie
5t849.c Odstránenie transplantátu šliach z oblasti ruky
5t849.x Odstránenie transplantátu šliach:ostatné
5t84x.0↔ Iné rekonštrukcie šliach:hlava a krk
5t84x.1↔ Iné rekonštrukcie šliach:rameno a axila
5t84x.2↔ Iné rekonštrukcie šliach:rameno a lakeť
5t84x.3↔ Iné rekonštrukcie šliach:predlaktie
5t84x.4↔ Iné rekonštrukcie šliach:hrud.stena a chrbát
5t84x.5↔ Iné rekonštrukcie šliach:brušná stena
5t84x.6↔ Iné rekonštrukcie šliach:inguin,genit,glut.obl
5t84x.7↔ Iné rekonštrukcie šliach:stehno a koleno
5t84x.8↔ Iné rekonštrukcie šliach:predkolenie
5t84x.a↔ Iné rekonštrukcie šliach:zadonožie,priehlavok
5t84x.b↔ Iné rekonštrukcie šliach:stredonožie,prednožie
5t84x.c Iné rekonštrukcie šliach v oblasti ruky
5t84x.d Rekonštrukcia šľachy vložením spacera alebo voľného šľachové
5t84x.x Iné rekonštrukcie šliach:ostatné
5t850.0↔ Reinzercia šľachy v obl.hlavy,krku
5t850.1↔ Reinzercia šľachy v obl.ramena,axily
5t850.2↔ Reinzercia šľachy v obl.ramena,lakťa
5t850.3↔ Reinzercia šľachy v obl.predlaktia
5t850.4↔ Reinzercia šľachy v obl.hrud.steny,chrbta
5t850.5↔ Reinzercia šľachy v obl.bruš.steny
5t850.6↔ Reinzercia šľachy v inguin,gen,glut.obl.
5t850.7↔ Reinzercia šľachy v obl.stehna,kolena
5t850.8↔ Reinzercia šľachy v obl.predkolenia
5t850.9↔ Reinzercia šľachy v obl.nohy
5t850.x Reinzercia šľachy:ost.
5t851.0↔ Primárna sutúra šľachy v obl.hlavy,krku
5t851.1↔ Primárna sutúra šľachy v obl.ramena,axily
5t851.2↔ Primárna sutúra šľachy v obl.ramena,lakťa
5t851.3↔ Primárna sutúra šľachy v obl.predlaktia
5t851.4↔ Primárna sutúra šľachy v obl.hrud.steny,chrbta
5t851.5↔ Primárna sutúra šľachy v obl.bruš.steny

5t851.6↔ Primárna sutúra šľachy v inguin,gen,glut.obl.
5t851.7↔ Primárna sutúra šľachy v obl.stehna,kolena
5t851.8↔ Primárna sutúra šľachy v obl.predkol.
5t851.9↔ Primárna sutúra šľachy v obl.nohy
5t851.x Primárna sutúra šľachy:ost.
5t852.0↔ Sekundárna sutúra šľachy v obl.hlavy,krku
5t852.1↔ Sekundárna sutúra šľachy v obl.ramena,axily
5t852.2↔ Sekundárna sutúra šľachy v obl.ramena,lakťa
5t852.3↔ Sekundárna sutúra šľachy v obl.predlaktia
5t852.4↔ Sekundárna sutúra šľachy v obl.hrud.steny,chrbta
5t852.5↔ Sekundárna sutúra šľachy v obl.bruš.steny
5t852.6↔ Sekundárna sutúra šľachy v inguin,gen,glu.obl.
5t852.7↔ Sekundárna sutúra šľachy v obl.stehna,kolena
5t852.8↔ Sekundárna sutúra šľachy v obl.predkolenia
5t852.9↔ Sekundárna sutúra šľachy v obl.nohy
5t852.x Sekundárna sutúra šľachy:ost.
5t853.0↔ Primárna sutúra šľach.pošvy:hlava,krk
5t853.1↔ Primárna sutúra šľach.pošvy:rameno,axila
5t853.2↔ Primárna sutúra šľach.pošvy:ram.,lak.
5t853.3↔ Primárna sutúra šľach.pošvy:predlak.
5t853.4↔ Primárna sutúra šľach.pošvy:hrud.stena,chrbát
5t853.5↔ Primárna sutúra šľach.pošvy:bruš.stena
5t853.6↔ Primárna sutúra šľach.pošvy:ing,gen,gl.obl.
5t853.7↔ Primárna sutúra šľach.pošvy:stehno,koleno
5t853.8↔ Primárna sutúra šľach.pošvy:predkol.
5t853.9↔ Primárna sutúra šľach.pošvy:noha
5t853.x Primárna sutúra šľach.pošvy:ostatné
5t854.0↔ Sekundárna sutúra šľach.pošvy:hlava,krk
5t854.1↔ Sekundárna sutúra šľach.pošvy:rameno,axila.
5t854.2↔ Sekundárna sutúra šľach.pošvy:rameno,lakeť
5t854.3↔ Sekundárna sutúra šľach.pošvy:predlak.
5t854.4↔ Sekundárna sutúra šľach.pošvy:hrud.stena,chrbát
5t854.5↔ Sekundárna sutúra šľach.pošvy:bruš.stena
5t854.6↔ Sekundárna sutúra šľach.pošvy:inguin,gen,gl.obl.
5t854.7↔ Sekundárna sutúra šľach.pošvy:stehno,koleno
5t854.8↔ Sekundárna sutúra šľach.pošvy:predkol.
5t854.9↔ Sekundárna sutúra šľach.pošvy:noha
5t854.x Sekundárna sutúra šľachovej pošvy:ost.
5t857.0↔ Primárna tenodéza 1 šľachy:hlava,krk
5t857.1↔ Primárna tenodéza 1 šľachy:rameno,axila
5t857.2↔ Primárna tenodéza 1 šľachy:rameno,lakeť
5t857.3↔ Primárna tenodéza 1 šľachy:predlaktie
5t857.4↔ Primárna tenodéza 1 šľachy:hrud.stena,chrbát
5t857.5↔ Primárna tenodéza 1 šľachy:bruš.stena
5t857.6↔ Primárna tenodéza 1 šľachy:ing,gen,gl.obl.
5t857.7↔ Primárna tenodéza 1 šľachy:steh,kol.
5t857.8↔ Primárna tenodéza 1 šľachy:predk.
5t857.9↔ Primárna tenodéza 1 šľachy:noha
5t857.x Primárna tenodéza jednej šľachy:ostatné
5t858.0↔ Sekundárna tenodéza 1 šľachy:hlava,krk
5t858.1↔ Sekundárna tenodéza 1 šľachy:rameno,axila
5t858.2↔ Sekundárna tenodéza 1 šľachy:rameno,lakeť
5t858.3↔ Sekundárna tenodéza 1 šľachy:predlaktie
5t858.4↔ Sekundárna tenodéza 1 šľachy:hrud.stena,chrbát
5t858.5↔ Sekundárna tenodéza 1 šľachy:bruš.stena
5t858.6↔ Sekundárna tenodéza 1 šľachy:ing,gen,gl.obl.
5t858.7↔ Sekundárna tenodéza 1 šľachy:steh,kol.
5t858.8↔ Sekundárna tenodéza 1 šľachy:predk.
5t858.9↔ Sekundárna tenodéza 1 šľachy:noha
5t858.x Sekundárna tenodéza jednej šľachy:ostatné
5t859.0↔ Primárna tenodéza viac.šliach:hlava,krk
5t859.1↔ Primárna tenodéza viac.šliach:rameno,axila
5t859.2↔ Primárna tenodéza viac.šliach:rameno,lakeť
5t859.3↔ Primárna tenodéza viac.šliach:predlaktie
5t859.4↔ Primárna tenodéza viac.šliach:hrud.stena,chrbát
5t859.5↔ Primárna tenodéza viac.šliach:bruš.stena
5t859.6↔ Primárna tenodéza viacerých šliach:ing,gen,gl.obl.
5t859.7↔ Primárna tenodéza viac.šliach:stehno,koleno
5t859.8↔ Primárna tenodéza viac.šliach:predkolenie
5t859.9↔ Primárna tenodéza viacerých šliach:noha
5t859.x Primárna tenodéza viac.šliach:ostatné
5t85a.0↔ Sekundárna tenodéza viac.šliach:hlava,krk
5t85a.1↔ Sekundárna tenodéza viac.šliach:rameno,axila
5t85a.2↔ Sekundárna tenodéza viac.šliach:ram,lakeť
5t85a.3↔ Sekundárna tenodéza viac.šliach:predlaktie
5t85a.4↔ Sekundárna tenodéza viac.šliach:hrud.stena,chrbát
5t85a.6↔ Sekundárna tenodéza viac.šliach:ing,gen,gl.obl.
5t85a.7↔ Sekundárna tenodéza viac.šliach:stehno,koleno
5t85a.8↔ Sekundárna tenodéza viac.šliach:predk.
5t85a.9↔ Sekundárna tenodéza viac.šliach:noha
5t85a.x Sekundárna tenodéza viac.šliach:ostatné
5t85b.0↔ Výplach šľachovej pošvy v obl.hlavy,krku
5t85b.1↔ Výplach šľachovej pošvy v obl.ramena,axily
5t85b.2↔ Výplach šľachovej pošvy v obl.ramena,lakťa
5t85b.3↔ Výplach šľachovej pošvy v obl.predlaktia
5t85b.4↔ Výplach šľachovej pošvy v obl.hrud.steny,chrbta
5t85b.5↔ Výplach šľachovej pošvy v obl.bruš.steny
5t85b.6↔ Výplach šľachovej pošvy v inguin,genit,glut.obl.
5t85b.7↔ Výplach šľachovej pošvy v obl.stehna,kolena
5t85b.8↔ Výplach šľachovej pošvy v obl.predkolenia
5t85b.9↔ Výplach šľachovej pošvy v obl.nohy
5t85b.x Výplach šľachovej pošvy:ostatné
5t85x.0↔ Iná sut. a iné OP šliach a šľach.pošiev:hlava a krk
5t85x.1↔ Iná sut. a iné OP šliach a šľach.pošiev:rameno,axila
5t85x.2↔ Iná sut. a iné OP šliach a šľach.pošiev:rameno a lakeť
5t85x.3↔ Iná sut. a iné OP šliach a šľach.pošiev:predlaktie
5t85x.4 Iná sut. a iné OP šliach a šľach.pošiev:hr.stena a chrb.
5t85x.5 Iná sut. a iné OP šliach a šľach.pošiev:bruš.stena
5t85x.6 Iná sut. a iné OP šliach a šľach.pošiev:inguin,gen,gl.obl.
5t85x.7↔ Iná sut. a iné OP šliach a šľach.pošiev:stehno,koleno
5t85x.8↔ Iná sut. a iné OP šliach a šľach.pošiev:predk.
5t85x.9↔ Iná sut. a iné OP šliach a šľach.pošiev:noha
5t85x.x Iná sut. a iné OP šliach a šľach.pošiev:ostatné
5t860.0↔ Sutúra fascií v obl.hlavy a krku
5t860.1↔ Sutúra fascií v obl.ramena,axily
5t860.2↔ Sutúra fascií v obl.ramena a lakťa
5t860.3↔ Sutúra fascií v obl.predlaktia
5t860.4↔ Sutúra fascií v obl.hrud.steny,chrbta
5t860.5↔ Sutúra fascií v obl.bruš.steny
5t860.6↔ Sutúra fascií v inguinál,genit.a gluteál.obl.
5t860.7↔ Sutúra fascií v obl.stehna a kolena
5t860.8↔ Sutúra fascií v obl.predkolenia
5t860.9↔ Sutúra fascií v obl.nohy
5t860.x↔ Sutúra fascií:ostatné
5t861.0↔ Predĺženie fascií v obl.hlavy a krku
5t861.1↔ Predĺženie fascií v obl.ramena,axily
5t861.2↔ Predĺženie fascií v obl.ramena a lakťa
5t861.3↔ Predĺženie fascií v obl.predlaktia
5t861.4↔ Predĺženie fascií v obl.hrud.steny a chrbta
5t861.5↔ Predĺženie fascií v obl.bruš.steny
5t861.6↔ Predĺženie fascií v inguin,gen,glut.obl.
5t861.7↔ Predĺženie fascií v obl.stehna,kolena
5t861.8↔ Predĺženie fascií v obl.predkolenia
5t861.9↔ Predĺženie fascií v obl.nohy
5t861.x Predĺženie fascií:ostatné
5t862.0↔ Skrátenie (raphage) fascií:hlava a krk
5t862.1↔ Skrátenie (raphage) fascií:rameno,axila
5t862.2↔ Skrátenie (raphage) fascií:rameno a lakeť
5t862.3↔ Skrátenie (raphage) fascií:predlaktie
5t862.4↔ Skrátenie (raphage) fascií:hrud.stena a chrbát
5t862.5↔ Skrátenie (raphage) fascií:brušná stena
5t862.6↔ Skrátenie (raphage) fascií:inguin,gen,glut.obl.
5t862.7↔ Skrátenie (raphage) fascií:stehno a koleno
5t862.8↔ Skrátenie (raphage) fascií:predkolenie
5t862.9↔ Skrátenie (raphage) fascií:noha
5t862.x Skrátenie (raphage) fascií:ostatné
5t863.0↔ Zdvojenie jednej fascie:hlava a krk
5t863.1↔ Zdvojenie jednej fascie:rameno,axila
5t863.2↔ Zdvojenie jednej fascie:rameno a lakeť
5t863.3↔ Zdvojenie jednej fascie:predlaktie

5t863.4↔ Zdvojenie jednej fascie:hrud.stena a chrbát
5t863.5↔ Zdvojenie jednej fascie:brušná stena
5t863.6↔ Zdvojenie jednej fascie:ingv,gen,glut.obl.
5t863.7↔ Zdvojenie jednej fascie:stehno a koleno
5t863.8↔ Zdvojenie jednej fascie:predkolenie
5t863.9↔ Zdvojenie jednej fascie:noha
5t863.x Zdvojenie jednej fascie:ostatné
5t864.0↔ Autológna transplantácia fascií:hlava a krk
5t864.1↔ Autológna transplantácia fascií:rameno,axila
5t864.2↔ Autológna transplantácia fascií:rameno a lakeť
5t864.3↔ Autológna transplantácia fascií:predlaktie
5t864.4↔ Autológ.transplantácia fascií:hrudná stena a chrbát
5t864.5↔ Autológna transplantácia fascií:brušná stena
5t864.6↔ Autológna transplantácia fascií:inguin,gen,glut.obl.
5t864.7↔ Autológna transplantácia fascií:stehno a koleno
5t864.8↔ Autológna transplantácia fascií:predkolenie
5t864.9↔ Autológna transplantácia fascií:noha
5t864.x Autológna transplantácia fascií:ostatné
5t865.0↔ Alogénna transplantácia fascií:hlava a krk
5t865.1↔ Alogénna transplantácia fascií:rameno,axila
5t865.2↔ Alogénna transplantácia fascií:rameno a lakeť
5t865.3↔ Alogénna transplantácia fascií:predlaktie
5t865.4↔ Alogén.transplantácia fascií:hrud.stena a chrbát
5t865.5↔ Alogénna transplantácia fascií:brušná stena
5t865.6↔ Alogénna transplantácia fascií:inguin,gen,glut.obl.
5t865.7↔ Alogénna transplantácia fascií:stehno a koleno
5t865.8↔ Alogénna transplantácia fascií:predkolenie
5t865.9↔ Alogénna transplantácia fascií:noha
5t865.x Alogénna transplantácia fascií:ostatné
5t866.0↔ Revízia transplantátu fascií:hlava a krk
5t866.1↔ Revízia transplantátu fascií:rameno,axila
5t866.2↔ Revízia transplantátu fascií:rameno a lakeť
5t866.3↔ Revízia transplantátu fascií:predlaktie
5t866.4↔ Revízia transplantátu fascií:hrud.stena a chrbát
5t866.5↔ Revízia transplantátu fascií:brušná stena
5t866.6↔ Revízia transplantátu fascií:inguin,gen,glut.obl.
5t866.7↔ Revízia transplantátu fascií:stehno a koleno
5t866.8↔ Revízia transplantátu fascií:predkolenie
5t866.9↔ Revízia transplantátu fascií:noha
5t866.x Revízia transplantátu fascií:ostatné
5t867.0↔ Výmena transplantátu fascií:hlava a krk
5t867.1↔ Výmena transplantátu fascií:rameno,axila
5t867.2↔ Výmena transplantátu fascií:rameno a lakeť
5t867.3↔ Výmena transplantátu fascií:predlaktie
5t867.4↔ Výmena transplantátu fascií:hrud.stena a chrbát
5t867.5↔ Výmena transplantátu fascií:brušná stena
5t867.6↔ Výmena transplantátu fascií:inguinál,genit.a glut.obl.
5t867.7↔ Výmena transplantátu fascií:stehno a koleno
5t867.8↔ Výmena transplantátu fascií:predkolenie
5t867.9↔ Výmena transplantátu fascií:noha
5t867.x Výmena transplantátu fascií:ostatné
5t868.0↔ Odstránenie transplantátu fascií:hlava a krk
5t868.1↔ Odstránenie transplantátu fascií:ramenný kĺb,axila
5t868.2↔ Odstránenie transplantátu fascií:rameno a lakeť
5t868.3↔ Odstránenie transplantátu fascií:predlaktie
5t868.4↔ Odstr.transplantátu fascií:hrud.stena a chrbát
5t868.5↔ Odstránenie transplantátu fascií:brušná stena
5t868.6↔ Odstr.transplantátu fascií:inguin,gen,glut.obl.
5t868.7↔ Odstránenie transplantátu fascií:stehno a koleno
5t868.8↔ Odstránenie transplantátu fascií:predkolenie
5t868.9↔ Odstr.transplantátu fascií:noha
5t868.x Odstr.transplantátu fascií:ostatné
5t869.0↔ Krytie defektu fascií autogen.mat:hlava,krk
5t869.1↔ Krytie defektu fascií autogen.mat:rameno,axila
5t869.2↔ Krytie defektu fascií autogen.mat:ram
5t869.3↔ Krytie defektu fascií autogen.mat:predlaktie
5t869.4↔ Krytie defektu fascií autogen.mat:hr.stena a chrbát
5t869.5↔ Krytie defektu fascií autogen.mat:bruš.stena
5t869.6↔ Krytie defektu fascií autogen.mat:ingiun,gen,glut.obl.
5t869.7↔ Krytie defektu fascií autogen.mat:steh,kol.
5t869.8↔ Krytie defektu fascií autogen.mat:predkolenie
5t869.9↔ Krytie defektu fascií autogen.mat:noha
5t869.x Krytie defektu fascií autogen.mat:ostatné
5t86a.0↔ Krytie defektu fascií alogén.mat:hlava,krk
5t86a.1↔ Krytie defektu fascií alogén.mat:rameno,axila
5t86a.2↔ Krytie defektu fascií alogén.mat:rameno,lakeť
5t86a.3↔ Krytie defektu fascií alogén.mat:predlaktie
5t86a.4↔ Krytie defektu fascií alogén.mat:hrud.stena a chrb.
5t86a.5↔ Krytie defektu fascií alogén.mat:bruš.stena
5t86a.6↔ Krytie defektu fascií alogén.mat:ingv,gen,glut.obl.
5t86a.7↔ Krytie defektu fascií alogén.mat::steh,kol.
5t86a.8↔ Krytie defektu fascií alogén.mat::predkolenie
5t86a.9↔ Krytie defektu fascií alogén.mat:noha
5t86a.x Krytie defektu fascií alogén.materiálom:ostatné
5t86x.0↔ Iná rekonštrukcia fascií:hlava a krk
5t86x.1↔ Iná rekonštrukcia fascií:rameno,axila
5t86x.2↔ Iná rekonštrukcia fascií:rameno a lakeť
5t86x.3↔ Iná rekonštrukcia fascií:predlaktie
5t86x.4 Iná rekonštrukcia fascií:hrudná stena a chrbát
5t86x.5 Iná rekonštrukcia fascií:brušná stena
5t86x.6 Iná rekonštrukcia fascií:inguinál.,genit.a gluteálna obl.
5t86x.7↔ Iná rekonštrukcia fascií:stehno a koleno
5t86x.8↔ Iná rekonštrukcia fascií:predkolenie
5t86x.9↔ Iná rekonštrukcia fascií:noha
5t86x.x Iná rekonštrukcia fascií:ostatné
5t870.0↔ Pl.rek.s lok.fasciokut.lalok.na sval.a fasc:hlava,krk
5t870.1↔ Pl.rek.s lok.fasciokut.lalok.na sval.a fasc:rameno,axila
5t870.2↔ Pl.rek.s lok.fasciokut.lalok.na sval.a fasc:ram,lak.
5t870.3↔ Plast.rek.s lok.fasciokut.lalok.na sval.a fasc:predl.
5t870.4↔ Pl.rek.s lok.fasciokut.lalok.na sval.a fasc:hr.sten,chrb.
5t870.5↔ Pl.rek.s lok.fasciokut.lalok.na sval.a fasc:bruš.stena
5t870.6↔ Pl.rek.s lok.fasciokut.lalok.na sval.a fasc:ing,gen,gl.obl.
5t870.7↔ Pl.rek.s lok.fasciokut.lalok.na sval.a fasc:steh,kol.
5t870.8↔ Pl.rek.s lok.fasciokut.lalok.na sval.a fasc:predkol.
5t870.9↔ Pl.rek.s lokál.fasciokut.lalok.na sval.a fasc:noha
5t870.x Pl.rek.s lok.fasciokut.lalok.na sval.a fasc:ostatné
5t871.0↔ Pl.rek.s lok.fasciokut.l.na ciev.stop.na sval,fasc:hlava,krk
5t871.1↔ Pl.rek.s lok.fasciokut.l.na ciev.stop.na sval,fasc:ram,axi.
5t871.2↔ Pl.rek.s lok.fasciokut.l.na ciev.stop.na sval,fasc:ram,lak.
5t871.3↔ Pl.rek.s lok.fasciokut.l.na ciev.stop.na sval,fasc:predl.
5t871.4↔ Pl.rek.s lok.fasciok.l.na ciev.st.na sval,fasc:hr.sten,chrb.
5t871.5↔ Pl.rek.s lok.fasciok.l.na ciev.stop.na sval,fasc:bruš.stena
5t871.6↔ Pl.rek.s lok.fasciok.l.na c.st.na sval,fasc:ing,gen,gl.obl.
5t871.7↔ Pl.rek.s lok.fasciokut.l.na ciev.stop.na sval,fasc:steh,kol.
5t871.8↔ Pl.rek.s lok.fasciokut.l.na ciev.stop.na sval,fasc:predk.
5t871.9↔ Pl.rek.s lok.fasciokut.l.na ciev.stop.na sval,fasc:noha
5t871.x Plast.rek.s lok.fasciokut.lal.na ciev.stop.na sval,fasc:ost.
5t872.0↔ Pl.rek.s lok.adipofasc.lal.na sval,fasc:hlava,krk
5t872.1↔ Pl.rek.s lok.adipofasc.lal.na sval,fasc:rameno,axi.
5t872.2↔ Pl.rek.s lok.adipofasc.lal.na sval,fasc:ram,lakeť
5t872.3↔ Pl.rek.s lokál.adipofasc.lal.na sval,fasc:predlak.
5t872.4↔ Pl.rek.s lok.adipofasc.lal.na sval,fasc:hr.stena,chrb.
5t872.5↔ Pl.rek.s lok.adipofasciál.lal.na sval,fasc:bruš.stena
5t872.6↔ Pl.rek.s lok.adipofasc.lal.na sval,fasc:inguin,gen,gl.obl.
5t872.7↔ Pl.rek.s lok.adipofasc.lalokom na sval,fasc:steh,kol.
5t872.8↔ Plast.rek.s lok.adipofasc.lal.na sval,fasc:predkol.
5t872.9↔ Pl.rek.s lok.adipofasc.lalokom na sval,fasc:noha
5t872.x Plast.rek.s lokál.adipofasc.lalok.na sval.a fasciách:ost.
5t873.0↔ Pl.rek.s lok.adipofasc.l.na ciev.stop.na sval,fasc:hlava,krk
5t873.1↔ Pl.rek.s lok.adipofasc.lalok.na ciev.st.na sval,fasc:ram,axila
5t873.2↔ Pl.rek.s lok.adipofasc.l.na ciev.stop.na sval,fasc:ram,lak.
5t873.3↔ Pl.rek.s lok.adipofasc.l.na ciev.stop.na sval,fasc:predlakt
5t873.4↔ Pl.rek.s lok.adipofasc.l.na c.st.na sval,fasc:hr.sten,chrb.
5t873.5↔ Pl.rek.s lok.adipofasc.l.na ciev.stop.na sval,fasc:br.stena
5t873.6↔ Pl.rek.s lok.adipof.l.na c.stop.na sval,fasc:ing,gen,gl.obl.
5t873.7↔ Pl.rek.s lok.adipofasc.lal.na c.stop.na sval,fasc:steh,kol.
5t873.8↔ Pl.rek.s lok.adipofasc.l.na ciev.stop.na sval,fasc:predkol
5t873.9↔ Plast.rek.s lok.adipofasc.l.na ciev.stop.na sval,fasc:noha
5t873.x Pl.rek.s lok.adipofasc.lal.na ciev.stopke na sval,fasc:ost.
5t874.0↔ Pl.rek.s lokál.fasciál.lalok.na sval,fasc:hlava,krk

5t874.1↔ Pl.rek.s lokál.fasciál.lalok.na sval,fasc:rameno,axila
5t874.2↔ Pl.rek.s lokál.fasciál.lalok.na sval,fasc:ram,lakeť
5t874.3↔ Pl.rek.s lokál.fasciál.lalokok.na sval,fasc:predlaktie
5t874.4↔ Pl.rek.s lokál.fasciál.lalok.na sval,fasc:hrud.stena,chrb.
5t874.5↔ Pl.rek.s lokál.fasciál.lalok.na sval,fasc:bruš.stena
5t874.6↔ Pl.rek.s lokál.fasciál.lalok.na sval,fasc:inguin,gen,gl.obl.
5t874.7↔ Pl.rek.s lokál.fasciál.lalok.na sval,fasc:steh,kol.
5t874.8↔ Pl.rek.s lokál.fasciál.lalok.na sval,fasc:predkol
5t874.9↔ Pl.rek.s lokál.fasciál.lalok.na sval,fasc:noha
5t874.x Plast.rekonštr.s lokál.fasciál.lal.na sval,fasc:ost.
5t875.0↔ Pl.rek.s lok.fascial.l.na ciev.stopke na sval,fasc:hl,krk
5t875.1↔ Pl.rek.s lok.fascial.l.na ciev.stopke na sval,fasc:ram.,axila
5t875.2↔ Pl.rek.s lok.fascial.l.na ciev.stopke na sval,fasc:ram,lakeť
5t875.3↔ Pl.rek.s lok.fascial.l.na ciev.stopke na sval,fasc:predl.
5t875.4↔ Pl.rek.s lok.fascial.l.na ciev.stop.na sval,fasc:hr.st,chrb.
5t875.5↔ Pl.rek.s lok.fascial.l.na ciev.stop.na sval,fasc:bruš.stena
5t875.6↔ Pl.rek.s lok.fascial.l.na c.stop.na sval,fasc:ing,gen,gl.obl.
5t875.7↔ Pl.rek.s lok.fascial.l.na c.stop.na sval,fasc:steh,kol.
5t875.8↔ Pl.rek.s lok.fascial.l.na ciev.stopke na sval,fasc:predk.
5t875.9↔ Pl.rek.s lok.fascial.l.na c.stopke na sval,fasc:noha
5t875.x Pl.rek.s lok.fascial.lalok.na ciev.stopke na sv.a fas:ost.
5t876.0↔ Pl.rek.s lok.myokután.lalok.na sval.,fasciách:hlava,krk
5t876.1↔ Plast.rek.s lok.myokut.lalok.na sval.,fasc:rameno,axila
5t876.2↔ Pl.rek.s lok.myokután.lalok.na sval.,fasc:rameno,lakeť
5t876.3↔ Plast.rek.s lok.myokután.lalok.na sval.,fasc:predlakt
5t876.4↔ Pl.rek.s lok.myokután.lalok.na sval.,fasc:hr.stena,chrb.
5t876.5↔ Pl.rek.s lok.myokut.lalok.na sval.,fasc:bruš.stena
5t876.6↔ Pl.rek.s lok.myokut.lalok.na sval.,fasc:ing,gen,gl.obl.
5t876.7↔ Pl.rek.s lok.myokut.lalok.na sval.,fasc:stehno,koleno
5t876.8↔ Pl.rek.s lok.myokut.lalok.na sval.,fasc:predkolenie
5t876.9↔ Pl.rek.s lokál.myokut.lalok.na sval.,fasc:noha
5t876.x Pl.rekonštr.s lok.myokut.lalok.na sval.a fasc:ost.
5t877.0↔ Pl.rek.s lok.myokut.l.na ciev.stop.na svaloch,fasc:hl,krk
5t877.1↔ Pl.rek.s lok.myokut.l.na c.stop.na sval,fasc:rameno,axila
5t877.2↔ Pl.rek.s lok.myokut.l.na ciev.stop.na sval,fasc:ram,lakeť
5t877.3↔ Pl.rek.s lok.myokut.lalok.na ciev.stop.na sval,fasc:predlakt
5t877.4↔ Pl.rek.s lok.myokut.l.na c.stop.na sval,fasc:hr.stena,chrbát
5t877.5↔ Pl.rek.s lok.myokut.l.na ciev.stop.na sval,fasc:bruš.stena
5t877.6↔ Pl.rek.s lok.myokut.l.na c.stop.na sval,fasc:ing,gen,gl.obl.
5t877.7↔ Pl.rek.s lok.myokut.l.na ciev.stop.na sval,fasc:stehno,koleno
5t877.8↔ Pl.rek.s lok.myokut.lalok.na ciev.stop.na sval,fasc:predkol
5t877.9↔ Pl.rek.s lok.myokut.l.na ciev.stop.na sval,fasc:noha
5t877.x Pl.rek.s lok.myokut.l.na ciev.stopke na svaloch a fasc:ost.
5t878.0↔ Plast.rek.s lok.sval.lalokom na sval.a fasc:hlava,krk
5t878.1↔ Pl.rek.s lok.sval.lalokom na sval,fasc:rameno,axila
5t878.2↔ Pl.rek.s lok.sval.lalokom na sval,fasc:ram,lakeť
5t878.3↔ Plast.rek.s lok.sval.lalokom na sval,fasc:predl.
5t878.4↔ Pl.rek.s lok.sval.lalokom na sval,fasc:hr.stena,chrb.
5t878.5↔ Pl.rek.s lokál.sval.lalokom na sval,fasc:bruš.stena
5t878.6↔ Plast.rek.s lok.sval.lalokom na sval,fasc:inguin,gen,gl.obl.
5t878.7↔ Pl.rek.s lok.sval.lalokom na sval,fasc:steh,kol.
5t878.8↔ Pl.rekonštr.s lok.sval.lalokom na sval,fasc:predk.
5t878.9↔ Pl.rek.s lok.sval.lalokom na sval,fasc:noha
5t878.x Pl.rek.s lok.sval.lalokom na sval,fasc:ostatné
5t879.0↔ Plast.rek.s lokál.sval.l.na ciev.stop.na sval,fasc:hlava,krk
5t879.1↔ Pl.rek.s lok.sval.lalok.na ciev.stop.na sval,fasc:rameno,axila
5t879.2↔ Pl.rek.s lok.sval.lalok.na ciev.stop.na sval,fasc:ram,lakeť
5t879.3↔ Pl.rekonštr.s lok.sval.l.na ciev.stop.na sval.a fasc:predlakt
5t879.4↔ Pl.rek.s lok.sval.l.na ciev.stop.na sval,fasc:hr.sten,chrb.
5t879.5↔ Pl.rek.s lok.sval.l.na ciev.stop.na sval,fasc:bruš.stena
5t879.6↔ Pl.rek.s lok.sval.l.na c.stop.na sval,fasc:ing,gen,gl.obl.
5t879.7↔ Pl.rek.s lok.sval.l.na ciev.stop.na sval,fasc:steh,koleno
5t879.8↔ Pl.rek.s lok.sval.lalok.na ciev.stop.na sval,fasc:predkol.
5t879.9↔ Pl.rek.s lok.sval.l.na ciev.stop.na sval.a fasc:noha
5t879.x Plast.rek.s lok.sval.l.na ciev.stopke na sval,fasc:ost.
5t87a.0↔ Plast.rekonš.s lok.lal.na sval,fasc:odd.stop.lal:hlava,krk
5t87a.1↔ Pl.rekonš.s lok.lal.na sval,fasc:odd.stopky lal:rameno,axila
5t87a.2↔ Pl.rekonš.s lok.lal.na sval,fasc:odd.stop.lal:ram.,lakeť
5t87a.3↔ Pl.rekonš.s lok.lal.na sval,fasc:odd.stopky lal:predl.
5t87a.4↔ Pl.rekonš.s lok.lal.na sval,fasc:odd.stop.lal:hr.stena,chrb.
5t87a.5↔ Pl.rekonš.s lok.lal.na sval,fasc:odd.stop.lal:bruš.stena
5t87a.6↔ Pl.rekonš.s lok.lal.na sval,fasc:odd.stop.lal:ing,gen,gl.obl.
5t87a.7↔ Pl.rekonš.s lok.lal.na sval,fasc:odd.stop.lal:steh,kol.
5t87a.8↔ Pl.rekonš.s lok.lal.na sval,fasc:odd.stop.laloka:predkol
5t87a.9↔ Pl.rekonš.s lok.lal.na sval.a fasc:odd.stop.lal:noha
5t87a.x↔ Pl.rekonš.s lok.lal.na sval,fasc:odd.stopky laloka:ost.
5t87x.0↔ Iné plast.rekonš.s lok.lal.na sval.a fasc:hl,krk
5t87x.1↔ Iné pl.rekonš.s lok.lal.na sval,fasc:rameno,axila
5t87x.2↔ Iné pl.rekonš.s lokál.lal.na sval,fasc:ram,lakeť
5t87x.3↔ Iné pl.rekonš.s lok.lal.na sval,fasc:predlaktie
5t87x.4 Iné pl.rekonš.s lok.lal.na sval,fasc:hr.stena,chrb.
5t87x.5 Iné pl.rekonš.s lok.lalokom na sval,fasc:bruš.stena
5t87x.6 Iné pl.rekonš.s lok.lal.na sval,fasc:inguin,gen,gl.obl.
5t87x.7↔ Iné pl.rekonš.s lok.lal.na sval,fasc:steh,kol.
5t87x.8↔ Iné pl.rekonš.s lok.lal.na sval,fasc:predk.
5t87x.9↔ Iné pl.rekonš.s lok.lal.na sval,fasc:noha
5t87x.x Iné pl.rekonš.s lok.lal.na sval,fasc:ostatné
5t880.0↔ Odobr.fasciokut.lal.svalu,šľ.a fasc.s mikrovask.anastm:hl,krk
5t880.1↔ Odobr.fasciokut.l.svalu,šľ.a fasc.s mikrovask.anast:ram,axi.
5t880.2↔ Odobr.fasciokut.l.sv.,šľ.a fasc.s mikrovask.anast:ram.,lakeť
5t880.3↔ Odobr.fasciokut.lal.sv.,šľ.a fasc.s mikrovask.anastm:predl.
5t880.4↔ Odob.fasciok.l.sv.,šľ.a fasc.s mikrovask.anast:hr.sten,chrb.
5t880.5↔ Odobr.fasciok.l.svalu,šľ.a fasc.s mikrovask.anast:bruš.stena
5t880.6↔ Odobr.fasciok.l.sv.,šľ.a fasc.s mikrovas.anast:ing,gen,gl.obl.
5t880.7↔ Odobr.fasc.lal.svalu,šľ.a fasc.s mikrovask.anastm:stehn.,kol.
5t880.8↔ Odobr.fasciok.l.sv.,šľachy a fasc.s mikrovask.anast:predk.
5t880.9↔ Odobr.fasciok.l.svalu,šľ.a fasc.s mikrovask.anast:noha
5t880.x Odobr.fasciok.lalok.svalu,šľ.a fasc.s mikrovask.anast:ost.
5t881.0↔ Odobr.septokut.l.sval,šľ.a fasc.mikrovask.anastm:hlava,krk
5t881.1↔ Odobr.septokut.lal.sval,šľ.a fasc.mikrovask.an:rameno,axi.
5t881.2↔ Odobr.septokut.l.sval,šľ.a fasc.mikrovask.anastm:ram.,lakeť
5t881.3↔ Odobr.septokut.lal.sval,šľ.a fasc.mikrovask.anastm:predlakt
5t881.4↔ Odobr.septok.l.sval,šľ.a fasc.mikrovask.anast:hr.stena,chrb.
5t881.5↔ Odobr.septokut.l.sval,šľ.a fas.mikrovask.anastm:bruš.stena
5t881.6↔ Odobr.septok.l.sval,šľ.a fasc.mikrovask.anast:ing,gen,gl.obl.
5t881.7↔ Odobr.septokut.lal.sv.,šľ.a fasc.mikrovask.anastm:steh.,kol.
5t881.8↔ Odobr.septokut.l.sval,šľ.a fasc.mikrovask.anastm:predk.
5t881.9↔ Odobr.septokut.laloka sval,šľ.a f.mikrovask.anast:noha
5t881.x Odobr.septokut.l.sval.šľ.a fascie mikrovask.anastm::ost.
5t882.0↔ Odobr.myokut.l.sval,šľ.a fasc.mikrovask.anastm:hlava,krk
5t882.1↔ Odobr.myokut.l.sval,šľ.a fasc.mikrovask.anast:rameno,axi.
5t882.2↔ Odobr.myokut.l.sval,šľ.a fasc.mikrovask.anastm:ram.,lakeť
5t882.3↔ Odobr.myokut.lal.sval,šľ.a fasc.mikrovask.anastm:predlakt
5t882.4↔ Odobr.myokut.l.sval,šľ.a fasc.mikrovask.anast:hr.stena,chrb.
5t882.5↔ Odobr.myokut.l.sval,šľ.a fasc.mikrovask.anastm:bruš.stena
5t882.6↔ Odobr.myokut.l.sval,šľ.a fasc.mikrovask.anast:ing,gen,gl.obl.
5t882.7↔ Odobr.myokut.l.sval,šľ.a fasc.mikrovask.anastm:steh.,koleno
5t882.8↔ Odobr.myokut.l.sval,šľ.a fasc.mikrovask.anastm:predkol.
5t882.9↔ Odobr.myokut.laloka sval,šľ.a f.mikrovask.anast:noha
5t882.x Odobr.myokut.l.sval,šľ.a fasccie mikrovask.anastm::ost.
5t883.0↔ Odobr.osteo-myok/fasciok.l.sv,šľ.a f.mikrovask.anast:hl,krk
5t883.1↔ Odobr.osteo-myok/fasciok.l.sv,šľ.a f.mikrovas.anast:ram,axi.
5t883.2↔ Odobr.osteo-myok/fasciok.l.sv,šľ.a f.mikrovas.anast:ram,lak.
5t883.3↔ Odobr.osteo-myok/fasciok.l.sv,šľ.a f.mikrovask.anast:predl.
5t883.4↔ Od.osteo-myok/fasc.lal.sv,šľ.a f.mikrovas.anast:hr.st,chrb.
5t883.5↔ Odobr.osteo-myok/fascio.l.sv,šľ.a f.mikrov.anast:bruš.st.
5t883.6↔ Odo.osteo-myok/fascio.l.sv,šľ.a f.mikrov.anast:ing,gen,gl.obl
5t883.7↔ Odobr.osteo-myok/fascio.l.sv,šľ.a f.mikrov.anast:steh,kol.
5t883.8↔ Odobr.osteo-myok/fasciok.l.sv,šľ.a f.mikrov.anast:predkol.
5t883.9↔ Odobr.osteo-myok/fasciok.lal.sv,šľ.a f.mikrov.anast:noha
5t883.x Odobr.osteo-myok/fasciok.lal.sv,šľ.a f.mikrovask.anast:ost.
5t884.0↔ Odobr.iného transpl.sv,šľ.a fasc.mikrovask.anast:hl,krk
5t884.1↔ Odobr.i.transpl.sv,šľ.a fasc.mikrovask.anast:rameno,axila
5t884.2↔ Odobr.i.transpl.sv,šľ.a fasc.mikrovask.anast:ram,lakeť
5t884.3↔ Odobr.i.transpl.sv,šľ.a fasc.mikrovask.anast:predlakt
5t884.4↔ Odobr.i.transpl.sv,šľ.a fasc.mikrovask.anast:hrud.sten,chrb.
5t884.5↔ Odobr.i.transpl.sv,šľ.a fasc.mikrovask.anast:bruš.stena
5t884.6↔ Odobr.i.transpl.sv,šľ.a fasc.mikrovask.anast:ing,gen,gl.obl.
5t884.7↔ Odobr.i.transpl.sv,šľ.a fasc.mikrovask.anast:stehno,kol.
5t884.8↔ Odobr.i.transpl.sv,šľ.a fasc.mikrovask.anast:predkol.

| | |
|---|---|
| 5t884.9↔ | Odobr.iného transpl.sv,šľ.a fasc.mikrovask.anast:noha |
| 5t884.x | Odobr.i.transplantátu sv,šľ.a fasc.mikrovask.anast:ost. |
| 5t888.0↔ | Tx.osteo-myokut/fasciok.l.sv,šľ.a f.mikrovask.anast:hl,krk |
| 5t888.1↔ | Tx.osteo-myok/fasciok.l.sv,šľ.a f.mikrov.anast:rameno,axila |
| 5t888.2↔ | Tx.osteo-myok/fasciok.l.sv,šľ.a f.mikrovask.anast:ram,lakeť |
| 5t888.3↔ | Tx.osteo-myokut/fasciok.l.sv,šľ.a f.mikrovask.anast:predl. |
| 5t888.4↔ | Tx.osteo-myok/fasciok.l.sv,šľ.a f.mikrov.anast:hr.st,chrb. |
| 5t888.5↔ | Tx.osteo-myokut/fasciok.l.sv,šľ.a f.mikrov.anast:bruš.st. |
| 5t888.6↔ | Tx.osteo-myok/fasciok.l.sv,šľ.a f.mikro.anast:ing,gen,gl.obl. |
| 5t888.7↔ | Tx.osteo-myok/fasciok.l.sv,šľ.a f.mikrov.anas:steh,kol. |
| 5t888.8↔ | Tx.osteo-myokut/fasciok.l.sv,šľ.a f.mikrov.anas:predkol. |
| 5t888.9↔ | Tx.osteo-myokut/fasciok.l.sv,šľ.a f.mikrovask.anast:noha |
| 5t888.x↔ | Transpl.osteo-myokut/fasciok.l.sv,šľ.a f.mikrovask.anast:ost. |
| 5t891.0↔ | Totálna resekcia burzy v obl.hlavy,krku |
| 5t891.1↔ | Totálna resekcia burzy v obl.ramena,axily |
| 5t891.2↔ | Totálna resekcia burzy v obl.ram,lakťa |
| 5t891.3↔ | Totálna resekcia burzy v obl.predlaktia |
| 5t891.4↔ | Totálna resekcia burzy v obl.hrud.steny,chrbta |
| 5t891.5↔ | Totálna resekcia burzy v obl.bruš.steny |
| 5t891.6↔ | Tot.resekcia burzy v inguinin,genit,gluteál.obl. |
| 5t891.7↔ | Totálna resekcia burzy v obl.stehna,kolena |
| 5t891.8↔ | Totálna resekcia burzy v obl.predkolenia |
| 5t891.9↔ | Totálna resekcia burzy v obl.nohy |
| 5t891.x | Totálna resekcia burzy:ostatné |
| 5t892.10 | Res gang na sv, šľ, fas a burz v oblasti hlavy a krku |
| 5t892.11 | Res gang na sv, šľ, fas a burz v oblasti ramena a axily |
| 5t892.12 | Res gang na sv, šľ, fas a burz v oblasti ramena a lakťa |
| 5t892.13 | Res gang na sv, šľ, fas a burz v oblasti predlaktia |
| 5t892.14 | Res gang na sv, šľ, fas a burz v oblasti ruky |
| 5t892.15 | Res gang na sv, šľ, fas a burz v oblasti hr steny a chrbta |
| 5t892.16 | Res gang na sv, šľ, fas a burz v oblasti brušnej steny |
| 5t892.17 | Res gang na sv, šľ, fas a burz v ingu, gen a glut oblasti |
| 5t892.18 | Res gang na sv, šľ, fas a burz v oblasti stehna a kolena |
| 5t892.19 | Res gang na sv, šľ, fas a burz v oblasti predkolenia |
| 5t892.1a | Res gang na sv, šľ, fas a burz v oblasti nohy |
| 5t892.1x | Res gang na sv, šľ, fas a burz, ostatné |
| 5t892.20 | Res roz gang nad 15 mm na sv, šľ, f a b v ob hlavy a krku |
| 5t892.21 | Res roz gang nad 15 mm na sv, šľ, f a b v ob ramena a axily |
| 5t892.22 | Res roz gang nad 15 mm na sv, šľ, f a b v ob ramena a lakťa |
| 5t892.23 | Res roz gang nad 15 mm na sv, šľ, f a b v ob predlaktia |
| 5t892.24 | Res roz gang nad 15 mm na sv, šľ, f a b v ob ruky |
| 5t892.25 | Res roz gang nad 15 mm na sv, šľ, f a b v ob hr st a chrbta |
| 5t892.26 | Res roz gang nad 15 mm na sv, šľ, f a b v ob brušnej steny |
| 5t892.27 | Res roz gang nad 15 mm na sv, šľ, f a b v ing, gen a glut ob |
| 5t892.28 | Res roz gang nad 15 mm na sv, šľ, f a b v ob stehna a kolena |
| 5t892.29 | Res roz gang nad 15 mm na sv, šľ, f a b v ob predkolenia |
| 5t892.2a | Res roz gang nad 15 mm na sv, šľ, f a b v ob nohy |
| 5t892.2x | Res roz gang nad 15 mm na sv, šľ, f a b, ostatné |
| 5t892.30 | Res rec gang na sv, šľ, fas a burz v ob hlavy a krku |
| 5t892.31 | Res rec gang na sv, šľ, fas a burz v ob ramena a axily |
| 5t892.32 | Res rec gang na sv, šľ, fas a burz v ob ramena a lakťa |
| 5t892.33 | Res rec gang na sv, šľ, fas a burz v ob predlaktia |
| 5t892.34 | Res rec gang na sv, šľ, fas a burz v ob ruky |
| 5t892.35 | Res rec gang na sv, šľ, fas a burz v ob hr steny a chrbta |
| 5t892.36 | Res rec gang na sv, šľ, fas a burz v ob brušnej steny |
| 5t892.37 | Res rec gang na sv, šľ, fas a burz v ing, gen a glu ob |
| 5t892.38 | Res rec gang na sv, šľ, fas a burz v ob stehna a kolena |
| 5t892.39 | Res rec gang na sv, šľ, fas a burz v ob predkolenia |
| 5t892.3a | Res rec gang na sv, šľ, fas a burz v ob nohy |
| 5t892.3x | Res rec gang na sv, šľ, fas a burz, ostatné |
| 5t893.0↔ | Perkut.deštrukcia mäkk.č.pomoc.termoabl:hlava,krk |
| 5t893.1↔ | Perkut.deštrukcia mäkk.č.pomoc.termoabl:rameno,axila |
| 5t893.2↔ | Perkut.deštrukcia mäkk.č.pomoc.termoabl:ram,lakeť |
| 5t893.3↔ | Perkut.deštrukcia mäkk.č.pomoc.termoabl:predlaktie |
| 5t893.4↔ | Perkut.deštrukcia mäkk.č.pomoc.termoabl:hr.sten,chrb. |
| 5t893.5↔ | Perkut.deštrukcia mäkk.č.pomoc.termoabl:br.stena |
| 5t893.6↔ | Perkut.deštrukcia mäkk.č.pomoc.termoabl:ing,gen,gl.obl. |
| 5t893.7↔ | Perkut.deštrukcia mäkk.č.pomoc.termoabl:steh,kol. |
| 5t893.8↔ | Perkut.deštrukcia mäkk.č.pomoc.termoabl:predk. |
| 5t893.9↔ | Perkut.deštrukcia mäkkých častí pom.termoabl:noha |
| 5t893.x | Perkutánna deštrukcia mäkk.č.pomoc.termoabl:ost. |
| 5t89x.0↔ | Ostatné iné OP na sval,šľachách,fasciách,burz:hlava,krk |
| 5t89x.1↔ | Ostatné iné OP na sval,šľachách,fasciách,burz:rameno,axila |
| 5t89x.2↔ | Ostatné iné OP na sval,šľachách,fasciách,burz:ram,lakeť |
| 5t89x.3↔ | Ostatné iné OP na sval,šľachách,fasciách,burz:predlakt |
| 5t89x.4 | Ost. iné OP na sval,šľachách,fasciách,burz:hr.sten,chrb. |
| 5t89x.5 | Ostatné iné OP na sval,šľachách,fasciách,burz:bruš.stena |
| 5t89x.6 | Ost. iné OP na sval,šľachách,fasciách,burz:ing,ge,gl.obl. |
| 5t89x.7↔ | Ostatné iné OP na sval,šľachách,fasciách,burz:steh,kol. |
| 5t89x.8↔ | Ostatné iné OP na sval,šľachách,fasciách,burz:predkolenie |
| 5t89x.9↔ | Ostatné iné OP na sval,šľachách,fasciách,burz:noha |
| 5t89x.x | Ostatné iné OP na sval,šľachách,fasciách,burz:ostatné |
| 5v151.0 | Chir.vyč.rany s odstr.chor.tk.na koži a podk:veľká plocha:pery |
| 5v151.4 | Chir.vyčist.rany s odstr.chor.t.na k.a podk:veľká pl:ost.č.hlavy |
| 5v151.5 | Chir.vyč.rany s odstr.chor.tk.na koži a podk:veľká plocha:krk |
| 5v151.6↔ | Chir.vyč.rany s odstr.chor.tk.na k.a podk:veľká pl:ram,axila |
| 5v151.7↔ | Chir.vyčis.rany s odstr.chor.tk.na k.a podk:veľká pl:ram,lak. |
| 5v151.8↔ | Chir.vyčist.rany s odstr.chor.tk.na k.a podk:veľká pl:predlakt. |
| 5v151.9↔ | Chir.vyčist.rany s odstr.chor.tk.na koži a podk:veľká pl:ruka |
| 5v151.a | Chir.vyč.rany s odstr.chor.tk.na k.a podk:veľká pl:hrud.st.,chrb |
| 5v151.b | Chir.vyč.rany s odstr.chor.tk.na koži a podk:veľká pl:bruš.o |
| 5v151.c | Chir.vyčis.rany s odstr.chor.tk.na k.a podk:veľká pl:ingv,genit.o |
| 5v151.d | Chir.vyčist.rany s od.chor.tk.na koži a podk:veľká pl:glut.obl. |
| 5v151.e↔ | Chir.vyč.rany s odstr.chor.tk.na koži a podk:veľká pl:stehn,kol |
| 5v151.f↔ | Chir.vyč.rany s odstr.chor.tk.na koži a podk:veľká pl:predkol |
| 5v151.g↔ | Chir.vyč.rany s ods.chor.tk.na koži a podk:veľká plocha:noha |
| 5v151.x | Chir.vyč.rany s odstr.chor.tk.na koži a podk:veľká plocha:ost. |
| 5v152.0 | Chir.vyč.rany ods.ch.tk.na k.a podk:veľ.pl,vlož.liek.nosič:pera |
| 5v152.4 | Ch.vyčis.rany ods.chor.tk.na k.a podk:veľ.pl,vl.liek.nosič:i.č.hl |
| 5v152.5 | Chir.vyčis.rany ods.chor.tk.na k.a podk:veľ.pl,vl.liek.nosič:krk |
| 5v152.6↔ | Ch.vyčist.rany ods.chor.tk.k.a podk:veľ.pl,vl.liek.nosič:ram,axi |
| 5v152.7↔ | Chi.vyčis.rany ods.ch.tk.koži a podk:veľ.pl,vl.liek.nosič:ram,lak |
| 5v152.8↔ | Chi.vyč.rany ods.chor.tk.k.a podk:veľ.pl,vl.liek.nosič:predlakt |
| 5v152.9↔ | Chir.vyč.rany ods.chor.tk.k.a podk:veľ.pl,vlož.liek.nosič:ruka |
| 5v152.a | Chi.vyč.rany odst.ch.tk.k.a podk:veľ.pl.,vl.liek.nosič:hr.st.,chrb |
| 5v152.b | Ch.vyč.rany.odst.chor.tkan.na k.a podk:veľ.pl.,vlož.l.n:bruš.o |
| 5v152.c | Ch.vyč.rany ods.chor.tk.k.a podk:veľ.pl,vl.liek.nosič:ingv,gen.o |
| 5v152.d | Chir.vyč.rany ods.chor.tk.k.a podk:veľ.pl,vlož.liek.nosič:glut.o |
| 5v152.e↔ | Ch.vyč.rany ods.chor.tk.k.a podk:veľ.pl,vl.liek.nosič:stehno,kol |
| 5v152.f↔ | Chir.vyč.rany ods.chor.tk.k.a podk:veľ.pl,vl.liek.nosič:predkol |
| 5v152.g↔ | Ch.vyč.rany ods.chor.tk.koži a podk:veľ.pl,vlož.liek.nosič:noha |
| 5v152.x | Chi.vyčist.rany odst.chor.tk.k.a podk:veľ.pl,vlož.liek.nosič:ost |
| 5v210.0 | Voľná tx.kože od darcu:čiast.dermoepidermálny štep:pery |
| 5v210.4 | Voľ.tx.kože od darcu:čiast.dermoepider.štep:ost.č.hlavy |
| 5v210.5 | Voľ.transplant.kože od darcu:čiastoč.dermoepiderm.štep:krk |
| 5v210.6↔ | Voľ.tx.kože od darcu:čiastoč.dermoepider.štep:rameno,axila |
| 5v210.7↔ | Voľ.tx.kože od darcu:čiast.dermoepid.štep:ram,lakeť |
| 5v210.8↔ | Voľ.tx.kože od darcu:čiastoč.dermoepiderm.štep:predlaktie |
| 5v210.9↔ | Voľ.transpl.kože od darcu:čiast.dermoepiderm.štep:ruka |
| 5v210.a | Voľ.tx.kože od darcu:čiast.dermoepid.štep:hrud.st,chrbát |
| 5v210.b | Voľ.tx.kože od darcu:čiast.dermoepiderm.štep:bruš.obl |
| 5v210.c | Voľná tx.kože od darcu:čiast.dermoepid.štep:inguin,genit.o |
| 5v210.d | Voľná tx.kože od darcu:čiast.dermoepid.štep:glut.obl |
| 5v210.e↔ | Voľ.tx.kože od darcu:čiast.dermoepiderm.štep:stehno,kol. |
| 5v210.f↔ | Voľ.tx.kože od darcu:čiast.dermoepider.štep:predkol |
| 5v210.g↔ | Voľná tx.kože od darcu:čiastoč.dermoepiderm.štep:noha |
| 5v210.x↔ | Voľná transplant.kože od darcu:čiastoč.dermoepider.štep:ost |
| 5v211.0 | Voľná tx.kože od darcu:komplet.dermoepiderm.štep:pery |
| 5v211.4 | Voľ.tx.kože od darcu:kompl.dermoepiderm.štep:ost.č.hlavy |
| 5v211.5 | Voľ.tx.kože od darcu:kompl.dermoepiderm.štep:krk |
| 5v211.6↔ | Voľ.tx.kože od darcu:komplet.dermoepid.štep:rameno,axila |
| 5v211.7↔ | Voľ.tx.kože od darcu:kompl.dermoepider.štep:ram.,lakeť |
| 5v211.8↔ | Voľ.tx.kože od darcu:komplet.dermoepid.štep:predlaktie |
| 5v211.9↔ | Voľ.tx.kože od darcu:kompl.dermoepidermálny štep:ruka |
| 5v211.a | Voľ.tx.kože od darcu:kompl.dermoepid.štep:hrud.st.,chrbát |
| 5v211.b | Voľ.tx.kože od darcu:komplet.dermoepiderm.štep:bruš.obl. |
| 5v211.c | Voľ.tx.kože od darcu:kompl.dermoepid.štep:inguin,genit.o. |
| 5v211.d | Voľ.transplant.kože od darcu:kompl.dermepid.štep:glut.obl |
| 5v211.e↔ | Voľ.tx.kože od darcu:kompl.dermoepid.štep:stehno,koleno |
| 5v211.f↔ | Voľná tx.kože od darcu:kompl.dermoepid.štep:predkol |

| | |
|---|---|
| 5v211.g↔ | Voľ.transpl.kože od darcu:kompl.dermoepiderm.štep:noha |
| 5v211.x | Voľ.transpl.kože od darcu:kompl.dermoepiderm.štep:ost |
| 5v212.0 | Voľ.transpl.kože od darcu:kompozit.(viactkaniv) štep:pery |
| 5v212.4 | Voľ.tx.kože od darcu:kompozit.(viactk)štep:ost č.hlavy |
| 5v212.5 | Voľ.tx.kože od darcu:kompozitný(viactkaniv)štep:krk |
| 5v212.6↔ | Voľ.tx.kože od darcu:kompoz(viactkaniv)štep:rameno,axila |
| 5v212.7↔ | Voľ.tx.kože od darcu:kompozit.(viactkaniv)štep:ram,lakeť |
| 5v212.8↔ | Voľ.tx.kože od darcu:kompoz.(viactkaniv)štep:predlaktie |
| 5v212.9↔ | Voľ.tx.kože od darcu:kompozit.(viactkaniv)štep:ruka |
| 5v212.a | Voľ.tx.kože od darcu:kompozit.(viactkan)štep:hrud.st,chrbát |
| 5v212.b | Voľ.tx.kože od darcu:kompozit.(viactkaniv).štep:bruš.obl. |
| 5v212.c | Voľ.tx.kože od darcu:kompoz.(viactkaniv)štep:inguin,genit.o |
| 5v212.d | Voľ.tx.kože od darcu:kompozit.(viactkaniv).štep:glut.obl. |
| 5v212.e↔ | Voľ.tx.kože od darcu:kompozit.(viactkaniv)štep:stehno,koleno |
| 5v212.f↔ | Voľ.tx.kože od darcu:kompozit.(viactkaniv)štep:predkol |
| 5v212.g↔ | Voľ.tx.kože od darcu:kompozit.(viactkaniv)štep:noha |
| 5v212.x | Voľná tx.kože od darcu:kompozit.(viactkaniv)štep:ost. |
| 5v220.9↔ | Voľ.tx.kože,príjemca:čiast.dermoepider.štep,malá pl:ruka |
| 5v220.g↔ | Voľ.tx.kože,príjemca:čiast.dermoepi.štep,malá pl:noha |
| 5v221.9↔ | V.tx.kože,príjem:čiast.dermoepid.štep-granul.k,malá pl:ruka |
| 5v221.g↔ | V.tx.kože,príjem:čiast.dermoepid.štep-gran.k,mal.pl:noha |
| 5v222.9↔ | Voľ.tx.kože,príjemca:kompl.dermoepid.št,malá pl:ruka |
| 5v222.g↔ | Voľ.tx.kože,príjemca:kompl.dermoepi.štep,malá pl:noha |
| 5v224.0 | Voľ.tx.kože,príjemca:čiast.dermoepid.štep,veľká pl:pery |
| 5v224.4 | Voľ.tx.kože,príjemca:čias.dermoepid.štep,veľká pl:ost.č.hlavy |
| 5v224.5 | Voľ.tx.kože,príjemca:čiast.dermoepid.štep,veľká pl:krk |
| 5v224.6↔ | Voľ.tx.kože,príjemca:čiast.dermoepi.štep,veľká pl:ram,axila |
| 5v224.7↔ | Voľ.tx.kože,príjemca:čiat.dermoepid.štep,veľká pl:ram,lakeť |
| 5v224.8↔ | V.tx.kože,príjemca:čiast.dermoepid.štep,veľká pl:predlaktie |
| 5v224.9↔ | V.tx.kože,príjemca:čiast.dermoepi.štep,veľká plocha:ruka |
| 5v224.a | Voľ.tx.kože,príjem:čiast.dermepid.štep,veľká pl:hrud.st.,chrb |
| 5v224.b | Voľ.tx.kože,príjemca:čiast.dermoepid.štep,veľká pl:bruš.obl. |
| 5v224.c | Voľ.tx.kože,príjemca:čiast.dermoepid.štep,veľ.pl:ingv,gen.o |
| 5v224.d | Voľ.tx.kože,príjemca:čiast.dermoepid.št,veľká pl:glut.obl |
| 5v224.e↔ | Voľ.tx.kože,príjemca:čiast.dermoepi.štep,veľká pl:stehn,kol |
| 5v224.f↔ | V.tx.kože,príjemca:čiast.dermoepid.štep,veľká pl:predkol |
| 5v224.g↔ | Voľ.tx.kože,príjemca:čiast.dermoepiderm.štep,veľká pl:noha |
| 5v224.x↔ | Voľ.tx.kože,príjemca:čiast.dermoepider.št,veľká plocha:ost. |
| 5v225.0 | V.tx.kože,príjemca:čiats.dermoep.štep-granul.k,veľ.pl:pery |
| 5v225.4 | V.tx.kože,príjem:čias.dermoepi.štep-gran.k,veľ.pl:ost.č.hlavy |
| 5v225.5 | Voľ.tx.kože,príjemca:čiast.dermoepi.štep-gran.k,veľ.pl:krk |
| 5v225.6↔ | Voľ.tx.kože,príjem:čiast.dermoepi.štep-gran.k,veľ.pl:ram,axi |
| 5v225.7↔ | V.tx.kože,príjemca:čiast.dermoepi.štep-gran.k,veľ.pl:ram,lak |
| 5v225.8↔ | Voľ.tx.k,príjemca:čiast.dermoep.št.-gran.k,veľ.pl:predlakt |
| 5v225.9↔ | Voľ.tx.k,príjemca:čiast.dermoep.št.-gran.koži,veľká pl:ruka |
| 5v225.a | V.tx.kože,príjem:čiast.dermoepid.št-gran.k,veľ.pl:hrud.st,chrb |
| 5v225.b | Voľ.tx.kože,príjemca:čiais.dermoepi.št-gran.k,veľ.pl:bruš.o |
| 5v225.c | V.tx.kože,príjemca:čiast.dermoepi.št-gran.k,veľ.pl:ingv,gen.o |
| 5v225.d | V.tx.kože,príjemca:čiast.dermoepid.št-gran.k,veľ.pl:glut.o |
| 5v225.e↔ | V.tx.kože,príjemca:čiast.dermoepi.št.-gran.k,veľ.pl:stehn,kol |
| 5v225.f↔ | Voľ.tx.kože,príjemca:čiast.dermoepi.št.-gran.k,veľ.pl:predkol |
| 5v225.g↔ | Voľ.tx.kože,príjemca:čiast.dermoepi.št-gran.k,veľ.pl:noha |
| 5v225.x↔ | V.tx.kože,príjem:čiast.dermoepid.štep-granul.koži,veľ.pl:ost |
| 5v226.0 | Voľ.tx.kože,príjemca:kompl.dermoepid.štep,veľká pl:pery |
| 5v226.4 | Voľ.tx.kože,príjemca:kompl.dermoepi.št,veľ.pl:ost.č.hlavy |
| 5v226.5 | Voľná tx.kože,príjemca:kompl.dermoepi.štep,veľká pl:krk |
| 5v226.6↔ | Voľ.tx.kože,príjemca:kompl.dermoepi.št,veľká pl:ram,axi |
| 5v226.7↔ | Voľ.tx.kože,príjemca:kompl.dermoepi.št,veľ.pl:ram,lak |
| 5v226.8↔ | Voľ.tx.kože,príjemca:kompl.dermoepid.štep,veľ.pl:predlakt |
| 5v226.9↔ | Voľ.tx.kože,príjemca:kompl.dermoepiderm.štep,veľ.pl:ruka |
| 5v226.a | V.tx.kože,príjemca:kompl.dermoepi.štep,veľ.pl:hrud.st,chrb |
| 5v226.b | Voľ.tx.kože,príjemca:kompl.dermoepid.štep,veľ.pl:bruš.o |
| 5v226.c | Voľ.tx.kože,príjemca:kompl.dermoepi.štep,veľ.pl:ingv,genit.o |
| 5v226.d | Voľ.tx.kože,príjemca:kompl.dermoepid.štep,veľ.pl:glut.obl. |
| 5v226.e↔ | V.tx.kože,príjemca:kompl.dermoepid.štep,veľ.pl:stehn,kol |
| 5v226.f↔ | Voľ.tx.kože,príjemca:kompl.dermoepid.štep,veľká pl:predkol |
| 5v226.g↔ | Voľ.tx.kože,príjemca:kompl.dermoepid.štep,veľká pl:noha |
| 5v226.x↔ | Voľná tx.kože,príjemca:kompl.dermoepid.štep,veľ.plocha:ost |
| 5v22a.9↔ | Voľ.tx.kože,príjem:náhr.kože kult.keratinocyt,malá pl:ruka |
| 5v22a.g↔ | Voľ.tx.kože,príjem:náhr.kože kultiv.keratinoc,malá pl:noha |
| 5v22b.0 | Voľ.tx.kože,príjem:náhr.k.kultiv.keratinocyt,veľká pl:pery |
| 5v22b.4 | Voľ.tx.kože,príjem:náhr.k.kultiv.keratinoc,veľká pl:ost.č.hlavy |
| 5v22b.5 | V.tx.kože,príjem:náhr.kože kultiv.keratinocyt,veľká pl:krk |
| 5v22b.6↔ | Voľ.tx.kože,príjem:náhr.kože kultiv.keratinoc,.veľ.pl:ram,axi |
| 5v22b.7↔ | V.tx.kože,príjemca:náhr.k.kultiv.keratinocyt,veľ.pl:ram,lak. |
| 5v22b.8↔ | Voľ.tx.kože,príjemca:náhr.k.kultiv.keratinocyt,veľ.pl:predlakt |
| 5v22b.9↔ | Voľ.tx.kože,príjem:náhr.kože kultiv.keratinocyt,veľká pl:ruka |
| 5v22b.a | Voľ.tx.kože,príjem:náhr.k.kult.keratinocyt,veľ.pl:hrud.st,chrb |
| 5v22b.b | Voľ.tx.kože,príjem:náhr.k.kultiv.keratinocyt,veľ.pl:bruš.o |
| 5v22b.c | Voľ.tx.kože,príjem:náhr.k.kultiv.keratinoc,veľ.pl:ing,genit.o |
| 5v22b.d | Voľ.tx.kože,príjemca:náhr.k.kult.keratinoc,veľ.pl:glut.obl. |
| 5v22b.e↔ | Voľ.tx.kože,príjemca:náhr.kože kultiv.keratin,veľ.pl:stehn,kol |
| 5v22b.f↔ | Voľ.tx.kože,príjem:náhr.k.kultiv.keratinoc,veľká pl:predkol |
| 5v22b.g↔ | Voľ.transpl.kože,príjem:náhr.kože kultiv.keratinoc,vplo:noha |
| 5v22b.x↔ | Voľ.tx.kože,príjemca:náhr.kože kultiv.keratinocyt,veľká pl:ost |
| 5v230.9↔ | Lok.lalok.plast.kože a podkož:dilatačná plast,malá pl:ruka |
| 5v230.g↔ | Lokál.lalok.plast.kože a podk:dilatač.plast,malá pl:noha |
| 5v231.9↔ | Lokál.lalok.plast.kože a podk:plast.rotovan.lal,malá pl:ruka |
| 5v231.g↔ | Lok.lal.plast.kože a podk:plast.rotovan.lal,malá pl:noha |
| 5v232.9↔ | Lokál.lalok.plast.kože a podk:transpozič.plast,malá pl:ruka |
| 5v232.g↔ | Lok.lal.plast.kože a podk:transpozič.plast,malá pl:noha |
| 5v233.9↔ | Lokál.lalok.plast.kože a podk:plast.ostrovček.lal,malá pl:ruka |
| 5v233.g↔ | Lok.lal.plast.kože a podk:plast.ostrovček.lal,malá pl:noha |
| 5v234.9↔ | Lokál.lalok.plast.kože a podkožia:Z-plastika,malá pl:ruka |
| 5v234.g↔ | Lokál.lalok.plast.kože a podkožia:Z-plast,malá pl:noha |
| 5v235.0 | Lokál.lal.plast.kože a podkož:dilatačná plast,veľká pl:pery |
| 5v235.4 | Lokál.lalok.plast.kože a podk:dilatač.plast,veľká pl:ost.č.hlavy |
| 5v235.5 | Lokál.lal.plast.kože a podkož:dilatačná plast,veľká pl:krk |
| 5v235.6↔ | Lok.lalok.plast.kože a podk:dilatač.plast,veľ.pl:rameno,axila |
| 5v235.7↔ | Lokál.lal.plast.kože a podk:dilatač.plast,veľká pl:ram,lak |
| 5v235.8↔ | Lok.lalok.plast.koež a podk:dilatač.plast,veľká pl:predlakt |
| 5v235.9↔ | Lokál.lalok.plast.kože a podk:dilatač.plast,veľká plocha:ruka |
| 5v235.a | Lok.lalok.plast.kože a podkož:dilatač.plast,veľ.pl:hrud.st,chrb |
| 5v235.b | Lokál.lalok.plast.kože a podk:dilatač.plast,veľká pl:bruš.o. |
| 5v235.c | Lok.lalok.plast.kože a podk:dilatač.plast,veľ.pl:inguin,genit.o |
| 5v235.d | Lok.lal.plast.kože a podk:dilatač.plast,veľká plocha:gluteál.o |
| 5v235.e↔ | Lok.lalok.plast.kože a podkož:dilatač.plast,veľká pl:stehn,kol |
| 5v235.f↔ | Lokál.lalok.plast.kože a podkož:dilatač.plast,veľká pl:predkol |
| 5v235.g↔ | Lok.lalok.plast.kože a podkož:dilatač.plast,veľká pl:noha |
| 5v235.x↔ | Lok.lalok.plast.kože a podk:dilatačná plast.veľká plocha:ost |
| 5v236.0 | Lokál.lalok.plast.kože a podk:plast.rotovan.lal,veľká pl:pery |
| 5v236.4 | Lok.lal.plast.kože a podkož:plast.rotovan.lal,veľ.pl:ost.č.hlavy |
| 5v236.5 | Lok.lal.plast.kože a podk:plast.rotovan.lalokom,veľ.pl:krk |
| 5v236.6↔ | Lok.lal.plast.kože a podk:plast.rotovan.lal,veľ.pl:ram,axila |
| 5v236.7↔ | Lok.lal.plast.kože a podk:plast.rotovan.lal,veľká pl:ram,lak |
| 5v236.8↔ | Lok.lalok.plast.kože a podk:plast.rotovan.lal,veľká pl:predlakt |
| 5v236.9↔ | Lok.lalok.plast.kože a podk:plast.rotovan.lal,veľká pl:ruka |
| 5v236.a | Lok.lalok.plast.kože a podk:plast.rotov.lal,veľká pl:hr.st,chrb |
| 5v236.b | Lokál.lalok.plast.kože a podk:plast.rotovan.lal,veľká pl:bruš.o |
| 5v236.c | Lok.lalok.plast.kože a podk:plast.rotov.lal,veľ.pl:inguin,gen.o |
| 5v236.d | Lok.lalok.plast.kože a podk:plast.rotovan lal,veľ.pl:glut.obl |
| 5v236.e↔ | Lokál.lal.plast.kože a podk:plast.rotovan.lal,veľ.pl:stehn,kol |
| 5v236.f↔ | Lok.lal.plast.kože a podk:plast.rotovan.lal,veľ.pl:predkol |
| 5v236.g↔ | Lokál.lal.plast.kože a podk:plast.rotovan lal,veľ.pl:noha |
| 5v236.x↔ | Lokál.lal.plast.kože a podk:plast.rotovaným lal,veľká pl:ost |
| 5v237.0 | Lok.lal.plast.kože a podk:transpozič plast,veľká pl:pery |
| 5v237.4 | Lok.lal.plast.kože a podk:transpoz.plast,veľ.pl:ost.č.hlavy |
| 5v237.5 | Lok.lal.plast.kože a podk:transpozič.plast,veľ.plocha:krk |
| 5v237.6↔ | Lok.lal.plast.kože a podk:transpozič.plast,veľ pl:ram,axila |
| 5v237.7↔ | Lok.lal.plast.kože a podk:transpozič.plast,veľ.pl:ram,lakeť |
| 5v237.8↔ | Lok.lal.plast.kože a podk:transpozič.plast,veľ.pl:predlakt |
| 5v237.9↔ | Lok.lal.plast.kože a podkož:transpozič.plast,veľ.pl:ruka |
| 5v237.a | Lok.lal.plast.k.a podk:transpoz.plast,veľ.pl:hrud.st,chrbát |
| 5v237.b | Lok.lal.plast.kože a podk:transpozič.plast,veľ.pl:bruš.obl |
| 5v237.c | Lok.lal.plast.k.a podkož:transpozič .plast,veľ.pl:ingui,genit.o |
| 5v237.d | Lok.lal.plast.kože a podkož:transpozič.plast,veľ.pl:glut.obl |
| 5v237.e↔ | Lok.lal.plast.k.a podkož:transpozič.plast,veľ.pl:stehno,koleno |
| 5v237.f↔ | Lok.lal.plast.kože a podkožia:transpozič.plast,veľ.pl:predkol |
| 5v237.g↔ | Lok.lal.plast.kože a podk:transpoz.plas,veľ.plocha:noha |
| 5v237.x↔ | Lokál.lalok.plast.kože a podk:transpozič.plast,veľká pl:ost |

| | |
|---|---|
| 5v238.0 | Lok.lal.plast.kože a podk:plast.ostrovček.lal,veľ.pl:pery |
| 5v238.4 | Lok.lal.plast.kože a podk:plast.ostrovček.lal,veľ.pl:ost.č.hlavy |
| 5v238.5 | Lok.lal.plast.kože a podkož:plast.ostrovček.lal,veľká pl:krk |
| 5v238.6↔ | Lok.lal.plast.kože a podk:plast.ostrovček.lal,veľ.pl:ram,axila |
| 5v238.7↔ | Lok.lal.plast.kože a podk:plast.ostrovček.lal,veľ.pl:ram,lakeť |
| 5v238.8↔ | Lok.lalok.plast.kože a podk:plast.ostrovček.lal,veľ.pl:predlakt |
| 5v238.9↔ | Lok.lalok.plast.kože a podk:plast.ostrovček.lal,veľ.pl:ruka |
| 5v238.a | Lok.lal.plast.kože a podk:plats.ostrovček.lal,veľ.pl:hr.st.,chrb |
| 5v238.b | Lokál.lal.plast.kože a podk:plast.ostrovček.lal,veľ.pl:bruš.obl |
| 5v238.c | Lok.lal.plast.kože a podk:plast.ostrov.lal,veľ.pl:inguin,genit.o |
| 5v238.d | Lok.lal.plast.k.a podk:plast.ostrovček.lal,veľ.pl:glute.obl |
| 5v238.e↔ | Lok.lal.plast.kože a podk:plast.ostrov.lal,veľ.pl:stehn,kol |
| 5v238.f↔ | Lok.lal.plast.kože a podk:plast.ostrovčekov.lal,veľ.pl:predkol |
| 5v238.g↔ | Lok.lal.plast.kože a podk:plast.ostrovček.lal,veľ.pl:noha |
| 5v238.x↔ | Lokál.lalok.plast.kože a podk:plast.ostrovčekovit.lal,veľ.pl:ost |
| 5v239.0 | Lok.lal.plast.kože a podkož:Z-plastika,veľká pl:pery |
| 5v239.4 | Lok.lal.plast.kože a podkož:Z-plast,veľ.pl:ost.časti hlavy |
| 5v239.5 | Lok.lal.plast.kože a podkož:Z-plast,veľká plocha:krk |
| 5v239.6↔ | Lok.lal.plast.kože a podkož:Z-plast,veľ.pl:rameno,axila |
| 5v239.7↔ | Lok.lal.plast.kože a podkož:Z-plast,veľ.pl:ram, lakeť |
| 5v239.8↔ | Lok.lal.plast.kože a podkož:Z-plast,veľ.pl:predlaktie |
| 5v239.9↔ | Lokál.lalok.plast.kože a podkož:Z-plastika,veľ.plocha:ruka |
| 5v239.a | Lok.lal.plast.kože a podkož:Z-plast,veľ.pl:hrud.stena,chrbát |
| 5v239.b | Lok.lal.plast.kože a podkož:Z-plast,veľká pl:bruš.obl. |
| 5v239.c | Lok.lal.plast.kože a podkož:Z-plast,veľ.pl:inguin,genit.o |
| 5v239.d | Lok.lal.plast.kože a podkož:Z-plast,veľká pl:gluteál.obl. |
| 5v239.e↔ | Lokál.lal.plast.kože a podkož:Z-plast,veľ.pl:stehno,koleno |
| 5v239.f↔ | Lokál.lalok.plast.kože a podkož:Z-plast,veľ.pl:predkolenie |
| 5v239.g↔ | Lokál.lalok.plast.kože a podkož:Z-plast,veľ.pl:noha |
| 5v239.x↔ | Lokál.lalok.plast.kože a podkož:Z-plast,veľká plocha:ost |
| 5v23a.9↔ | Lok.lal.plast.kože a podkož:W-plastika,malá plocha:ruka |
| 5v23a.g↔ | Lok.lalok.plastika kože a podkož:W-plast,malá plocha:noha |
| 5v23b.0 | Lokál.lalok.plast.kože a podk:W-plast,veľ.pl:pery |
| 5v23b.4 | Lok.lal.plast.kože a podkož:W-plast,veľ.pl:ost.časti hlavy |
| 5v23b.5 | Lok.lal.plast.kože a podkož:W-plast,veľká plocha:krk |
| 5v23b.6↔ | Lok.lal.plast.kože a podkož:W-plast,veľ.pl:rameno,axila |
| 5v23b.7↔ | Lok.lal.plast.kože a podkožia:W-plast,veľ.pl:ram,lakeť |
| 5v23b.8↔ | Lok.lal.plast.kože a podkož:W-plast,veľ.pl:predlaktie |
| 5v23b.9↔ | Lokál.lalok.plast.kože a podkož:W-plastika,veľká pl:ruka |
| 5v23b.a | Lok.lal.plast.kože a podkož:W-plast,veľ.pl:hrud.st.,chrbát |
| 5v23b.b | Lokál.lalok.plast.kože a podkož:W-plast,veľ.pl:bruš.obl. |
| 5v23b.c | Lok.lalok.plast.kože a podkož:W-plast,veľ.pl:inguin,genit.o |
| 5v23b.d | Lok.lal.plast.kože a podkož:W-plast,veľ.pl:gluteál.obl. |
| 5v23b.e↔ | Lok.lal.plast.kože a podkož:W-plast,veľ.pl:stehno,koleno |
| 5v23b.f↔ | Lok.lal.plast.kože a podkož:W-plast,veľká pl:predkolenie |
| 5v23b.g↔ | Lok.lal.plast.kože a podkož:W-plast,veľ.pl:noha/chodidl |
| 5v23b.x↔ | Lokál.lalok.plast.kože a podkož:W-plast,veľká plocha:ost |
| 5v240.0 | Lal.plast.k a podk,darca:voľný lal.s mikrovaskul.anastom:pery |
| 5v240.4 | Lal.plast.k.a podk,darca:voľ.lal.s mikrovask.anast:ost.č.hlavy |
| 5v240.5 | Lal.plast.kože a podk,darca:voľ.lal.s mikrovask.anast:krk |
| 5v240.6↔ | Lal.plast.k.a podk,darca:voľ.lal.s mikrovas.anast:ram,axila |
| 5v240.7↔ | Lal.plast.kože a podk,darca:voľ.lal.s mikrovask.anast:ram,lak |
| 5v240.8↔ | Lal.plast.kože a podk,darca:voľ.lal.s mikrovask.anast:predlakt |
| 5v240.9↔ | Lalok.plast.kože a podk,darca:voľ.lal.s mikrovask.anast:ruka |
| 5v240.a | Lal.plast.kože a podk,darca:voľ.lal.s mikrova.anast:hr.st.,chrb |
| 5v240.b | Lalok.plast.kože a podk,darca:voľ.lal.s mikrovask.anast:bruš.o |
| 5v240.c | Lal.plast.k.a podk,darca:voľ.lal.s mikrovask.anast:ing,genit.o |
| 5v240.d | Lal.plas.k.a podk,darca:v.lal.s mikrovas.anastom:glute.obl. |
| 5v240.e↔ | Lal.plast.kože a podk.,darca:voľ.lal.s mikrovask.anast:steh,kol |
| 5v240.f↔ | Lal.plast.kože a podk,darca:voľ.lal.s mikrovask.anast:predkol |
| 5v240.g↔ | Lalok.plast.kože a podk,darca:voľ.lal.s mikrovask.anast:noha |
| 5v240.x | Lalok.plast.kože a podk,darca:voľ.lal.s mikrovask.anast:ost. |
| 5v241.0 | Lalok.plast.kože a podk,darca:stopkat.miest.lalok:pery |
| 5v241.4 | Lal.plast.k.a podkožia,darca:stopkatý miest.lal:ost.č.hlavy |
| 5v241.5 | Lalok.plast.kože a podk,darca:stopkatý miest.lalok:krk |
| 5v241.6↔ | Lal.plast.kože a podk,darca:stopka.miest.lalok:rameno,axila |
| 5v241.7↔ | Lal.plast.kože a podk,darca:stopkatý miest.lalok:ram,lakeť |
| 5v241.8↔ | Lalok.plast.kože a podk,darca:stopkatý miest.lalok:predlakt |
| 5v241.9↔ | Lal.plast.kože a podkož,darca:stopkatý miestny lalok:ruka |
| 5v241.a | Lal.plast.kože a podkož,darca:stopka.miest.lal:hrudn.st,chrb |
| 5v241.b | Lal.plast.kože a podk,darca:stopkatý miestny lalok:bruš.obl. |
| 5v241.c | Lal.plast.kože a podk,darca:stopkatý miest.lal:inguin,genit.o |
| 5v241.d | Lal.plast.kože a podk,darca:stopkatý miest.lalok:gluteal.obl. |
| 5v241.e↔ | Lalok.plast.kože a podk,darca:stopka.miest.lalok:steh,koleno |
| 5v241.f↔ | Lalok.plast.kože a podk,darca:stopkatý miest.lalok:predkol |
| 5v241.g↔ | Lalok.plast.kože a podkož,darca:stopkatý miest.lalok:noha |
| 5v241.x | Lal.plast.kože a podkožia,darca:stopkatý miestny lalok:ost. |
| 5v242.0 | Lal.plast.kože a podk,darca:stopkatý vzdialený lalok:pery |
| 5v242.4 | Lal.plast.kože a podk,darca:stopkatý vzdial.lalok:ost.č.hlavy |
| 5v242.5 | Lalok.plast.kože a podk,darca:stopkat.vzdialený lalok:krk |
| 5v242.6↔ | Lal.plast.kože a podk,darca:stopkatý vzdial.lalok:ram,axila |
| 5v242.7↔ | Lal.plast.kože a podk,darca:stopkat.vzdial.lalok:ram,lakeť |
| 5v242.8↔ | Lal.plast.kože a podk.darca:stopkatý vzdial.lalok:predlaktie |
| 5v242.9↔ | Lal.plast.kože a podkož,darca:stopkat.vzdialený lalok:ruka |
| 5v242.a | Lal.plast.kože a podk,darca:stopk.vzdial.lalok:hrud.st,chrbát |
| 5v242.b | Lalok.plast.kože a podk,darca:stopkatý vzdial.lalok:bruš.obl. |
| 5v242.c | Lalok.plast.kože a podkož,darca:stopka.vzdial.lal:ing,genit.o |
| 5v242.d | Lal.plast.kože a podk,darca:stopkatý vzdial.lalok:gluteál.obl. |
| 5v242.e↔ | Lalok.plast.kože a podk,darca:stopka.vzdial.lalok:stehno,kol |
| 5v242.f↔ | Lalok.plast.kože a podk,darca:stopk.vzdial.lalok:predkolenie |
| 5v242.g↔ | Lalok.plast.kože a podkož,darca:stopka.vzdial.lalok:noha |
| 5v242.x | Lalok.plast.kože a podkož,darca:stopkatý vzdialený lalok:ost. |
| 5v251.0 | Lalok.plast.kože a podk,príjemca:stopkatý miestny lalok:pery |
| 5v251.4 | Lal.plast.kože a podk,príjem:stopkatý miest.lalok:ost.č.hlavy |
| 5v251.5 | Lal.plast.kože a podkož,príjem:stopka.miestny lalok:krk |
| 5v251.6↔ | Lal.plast.kože a podk,príjemca:stopka.miest.lalok:ram,axila |
| 5v251.7↔ | Lalok.plast.kože a podk,príjem:stopkatý miest.lal:ram,lakeť |
| 5v251.8↔ | Lal.plast.kože a podkož,príjemca:stopk.miest.lalok:predlakt |
| 5v251.9↔ | Lal.plast.kože a podkož,príjemca:stopkatý miest.lalok:ruka |
| 5v251.a | Lalok.plast.kože a podk,príjem:stopkat.miest.lal:hrud.st,chrb |
| 5v251.b | Lal.plast.kože a podk,príjemca:stopkatý miest.lalok:bruš.o. |
| 5v251.c | Lal.plast.kože a podkož,príjemca:stopka.miest.lal:ingu,genit.o |
| 5v251.d | Lal.plast.kože a podk,príjemca:stopkatý miest.lalok:glut.obl |
| 5v251.e↔ | Lal.plast.kože a podk,príjemca:stopk.miest.lalok:stehno,kol |
| 5v251.f↔ | Lalok.plast.kože a podk,príjem:stopkat.miest.lalok:predkol |
| 5v251.g↔ | Lal.plast.kože a podkož,príjemca:stopkat.miestny lalok:noha |
| 5v251.x↔ | Lal.plast.kože a podkož,príjemca:stopkatý miestny lalok:ost. |
| 5v252.0 | Lalok.plast.kože a podk,príjemca:stopkat.vzdialený lalok:pery |
| 5v252.4 | Lal.plast.kože a podk,príjem:stopka.vzdial.lalok:ost.č.hlavy |
| 5v252.5 | Lal.plast.kože a podk,príjemca:stopkatý vzdial.lalok:krk |
| 5v252.6↔ | Lal.plast.kože a podk,príjem:stopkatý vzdial.lal:rameno,axila |
| 5v252.7↔ | Lal.plast.kože a podk,príjemca:stopk.vzdial.lalok:ram,lakeť |
| 5v252.8↔ | Lal.plast.kože a podk,príjem:stopkatý vzdial.lalok:predlaktie |
| 5v252.9↔ | Lalok.plast.kože a podk,príjemca:stopkat.vzdialený lalok:ruka |
| 5v252.a | Lal.plast.kože a podk,príjem:stopk.vzdial.lal:hrud.st,chrbát |
| 5v252.b | Lal.plast.kože a podk,príjem:stopkat.vzdialený lalok:bruš.obl. |
| 5v252.c | Lal.plast.kože a podkož,príjemca:stopk.vzdial.lal:inguin,gen.o |
| 5v252.d | Lal.plast.kože a podk,príjemca:stopk.vzdial.lalok:gluteál.obl. |
| 5v252.e↔ | Lal.plast.kože a podkož,príjem:stopk.vzdial.lalok:stehno,kol |
| 5v252.f↔ | Lalok.plast.kože a podk,príjemca:stopk.vzdial.lalok:predkol |
| 5v252.g↔ | Lalok.plast.kože a podk,príjemca:stopkat.vzdial.lalok:noha |
| 5v252.x↔ | Lalok.plast.kože a podkož,príjemca:stopkatý vzdial.lalok:ost. |
| 5v260.0 | Kombin.plast.zákroky na koži a podkož:kombin.lalok.plast:pery |
| 5v260.4 | Kombi.plast.zákr.na koži a podk:kombin.lalok.plast:ost.č.hlavy |
| 5v260.5 | Kombin.plast.zákroky na koži a podk:kombin.lalok.plast:krk |
| 5v260.6↔ | Kombi.plast.zákr.na koži a podk:kombin.lal.plastiky:ram,axila |
| 5v260.7↔ | Kombi.plast.zákr.na koži a podk:kombin.lal.plastiky:ram,lakeť |
| 5v260.8↔ | Kombi.plast.zákrok na koži a podk:kombin.lalok.plast:predlakt |
| 5v260.9↔ | Kombin.plast.zákroky na koži a podk:kombi.lalok.plast:ruka |
| 5v260.a | Kombi.plast.zákr.na koži a podk:kombin.lal.plast:hr.st,chrbát |
| 5v260.b | Kombin.plast.zákr.na koži a podk:kombin.lalok.plast:bruš.obl. |
| 5v260.c | Kombi.plast.zákr.na koži a podk:kombin.lal.plast:ing,genit.o. |
| 5v260.d | Kombin.plast.zákr.na koži a podk:kombin.lal.plast:glute.obl. |
| 5v260.e↔ | Kombin.plast.zákr.na koži a podk:kombin.lal.plast:stehno,kol |
| 5v260.f↔ | Kombin.plast.zákr.na koži a podk:kombin.lal.plast:predkol |
| 5v260.g↔ | Kombi.plast.zákr.na koži a podkož:kombin.lalok.plastiky:noha |
| 5v260.x↔ | Kombin.plast.zákroky na koži a podkoží:kombin.lalok.plast:ost |
| 5v261.0 | Komb.plast.zákr.k.a podk:kombi.lal.plastík a voľ.kož.trans:pery |
| 5v261.4 | Komb.plast.zákr.k.a podk:kombi.lal.plast.a voľ.k.tra:ost.č.hla |
| 5v261.5 | Kombi.plast.zákr.koži a podk:komb.lal.plast.a voľ.k.transpl:krk |

| | |
|---|---|
| 5v261.6↔ | Kombi.plast.zákr.k.a podk:komb.lal.plast.a voľ.k.tran:ram,axi |
| 5v261.7↔ | Kombi.plast.zákr.k.a podk:komb.lal.plast.a voľ.k.tran:ram,lak |
| 5v261.8↔ | Komb.plast.zákr.k.a podk:komb.lal.plast.a v.kož.tran:predlakt |
| 5v261.9↔ | Komb.plast.zákr.k.a podk:kombi.lal.plast.a voľ.k.transpl:ruka |
| 5v261.a | Komb.plas.zákr.k.a podk:komb.lal.plast.a voľ.k.tran:hr.st,chrb |
| 5v261.b | Kombi.plast.zákr.k.a podk:komb.lal.plast.a voľ.k.transp:bruš.o |
| 5v261.c | Komb.plast.zákr.k.a podk:komb.lal.plast.a voľ.k.tran:ing,gen.o |
| 5v261.d | Komb.plast.zákr.k.a podk:komb.lal.plast.a voľ.kož.tran:glut.o |
| 5v261.e↔ | Komb.plast.zákr.k.a podk:komb.lal.plast.a voľ.k.tran:stehn,kol |
| 5v261.f↔ | Komb.plast.zákr.k.a podk:kombi.lal.plast.a voľ.k.tran:predkol |
| 5v261.g↔ | Komb.plast.zákr.koži a podk:komb.lal.plast.a voľ.kož.tran:noha |
| 5v261.x↔ | Komb.plast.zákr.k.a podk:komb.lal.plast.a voľ.kož.transpl:ost. |
| 5v262.0 | Komb.plast.zákr.k.a podk:stopk.miest.lalok so vzdial.lal:pery |
| 5v262.4 | Kombi.plast.zákr.koži a podk:stopk.miest.so vzdial.lal:ost.č.hl |
| 5v262.5 | Kombi.plast.zákr.koži a podk:stopk.miestny so vzdial.lal:krk |
| 5v262.6↔ | Kombi.plast.zákr.koži a podk:stopk.miest.so vzdial.lal:ram,axi |
| 5v262.7↔ | Komb.plast.zákr.koži a podk:stopk.miest.so vzdial.lal:ram,lak |
| 5v262.8↔ | Kombi.plast.zák.koži a podk:stopk.miest.so vzdial.lal:predlakt |
| 5v262.9↔ | Kombi.plast.zákr.koži a podk:stopk.miest.so vzdial.lalok:ruka |
| 5v262.a | Kombi.plast.zákr.k.a podk:stopk.miest.so vzdial.lal:hr.st,chrb |
| 5v262.b | Kombi.plast.zákr.k.a podk:stopk.miest.so vzdial.lal:bruš.obl. |
| 5v262.c | Komb.plast.zákr.k.a podk:stopk.miest.so vzdial.lal:ingv,gen.o |
| 5v262.d | Kombi.plast.zákr.koži a podk:stopk.miest.so vzdial.lal:glut.o. |
| 5v262.e↔ | Komb.plast.zákr.koži a podk:stopk.miest.so vzd.lal:stehn,kol |
| 5v262.f↔ | Komb.plast.zák.koži a podk:stopk.miest.so vzdial.lal:predkol |
| 5v262.g↔ | Komb.plast.zákr.k.a podk:stopk.miest.so vzdial.lalokom:noha |
| 5v262.x↔ | Komb.plast.zákr.k.a podkož:stopk.mies.lal.so vzdial.lalok:ost. |
| 5v263.0 | Komb.plast.zák.k.a podk:stopk.miest,vzdial.lal.a voľ.k.tra:pery |
| 5v263.4 | Kom.pl.zákr.k.a podk:stopk.miest,vzdial.l.a voľ.kož.tra:ost.č.hl |
| 5v263.5 | Kombi.pl.zákr.k.a podk:stopk.miest,vzdial.lal.a voľ.k.trans:krk |
| 5v263.6↔ | Komb.pl.zákr.k.a podk:stop.miest,vzd.lal.a voľ.k.trans:ram,axi |
| 5v263.7↔ | Komb.pl.zákr.k.a podk:stop.miest,vzdial.lal.a v.kož.tra:ram,lak |
| 5v263.8↔ | Komb.pl.zákr.k.a podk:stop.miest,vzdial.lal.a v.k.tran:predlakt |
| 5v263.9↔ | Komb.pl.zákr.koži a podk:stop.miest,vzd.lal.a voľ.k.tran:ruka |
| 5v263.a | Komb.pla.zákr.k.a podk:stopk.mie,vzd.lal.a voľ.k.tra:hr.st,chrb |
| 5v263.b | Komb.pl.zákr.k.a pdk:stop.miest,vzd.lal.a voľ.kož.tran:bruš.o. |
| 5v263.c | Kombi.pl.zákr.k.a podk:stopk.miest,vzd.lal.a v.kož.tra:ingv,gen |
| 5v263.d | Komb.pl.zákr.k.a podk:stop.miest,vzd.la.a voľ.kož.tra:glut.o. |
| 5v263.e↔ | Komb.pl.zákr.k.a podk:stopk.miest,vzd.lal.a voľ.k.tran:steh,kol |
| 5v263.f↔ | Kom.pl.zákr.k.a podk:stopk.miest,vzd.lal.a v.kož.tran:predkol |
| 5v263.g↔ | Komb.plast.zákr.k.a podk:stop.miest,vzd.lal.a voľ.k.tran:noha |
| 5v263.x↔ | Komb.plas.zákr.k.a podk:stopk.mies,vzd.lal.a voľ.kož.tranpl:ost |
| 5v272.0 | Revízia voľ.kož.transplantátu kož.plastiky:pery |
| 5v272.4 | Revízia voľ.kož.transplantátu kož.plastiky:ost.č.hlavy |
| 5v272.5 | Revízia voľného kož.transplantátu kož.plastiky:krk |
| 5v272.6↔ | Revízia voľ.kož.transplantátu kož.plastiky:rameno,axila |
| 5v272.7↔ | Revízia voľ.kož.transplantátu kož.plastiky:ram,lakeť |
| 5v272.8↔ | Revízia voľ.kož.transplantátu kož.plastiky:predlaktie |
| 5v272.9↔ | Revízia voľ.kož.transplantátu kož.plastiky:ruka |
| 5v272.a | Revízia voľ.kož.transplantátu kož.plastiky:hrud.st.,chrbát |
| 5v272.b | Revízia voľ.kož.transplantátu kož.plastiky:bruš.obl. |
| 5v272.c | Revízia voľ.kož.transplantátu kož.plastiky:inguin,genit.obl |
| 5v272.d | Revízia voľ.kož.transplantátu kož.plastiky:gluteál.obl. |
| 5v272.e↔ | Revízia voľ.kož.transplantátu kož.plastiky:stehno,koleno |
| 5v272.f↔ | Revízia voľ.kož.transplantátu kož.plastiky:predkolenie |
| 5v272.g↔ | Revízia voľného kož.transplantátu kož.plastiky:noha |
| 5v272.x↔ | Revízia voľného kožného transplantátu kož.plastiky:ost. |
| 5v273.0 | Revízia lokálnej lalokovej plastiky kože:pery |
| 5v273.4 | Revízia lokál.lalok.plastiky kože:ost.č.hlavy |
| 5v273.5 | Revízia lokál.lalok.plastiky kože:krk |
| 5v273.6↔ | Revízia lokál.lalok.plastiky kože:rameno,axila |
| 5v273.7↔ | Revízia lokál.lalok.plastiky kože:rameno,lakeť |
| 5v273.8↔ | Revízia lokál.lalok.plastiky kože:predlaktie |
| 5v273.9↔ | Revízia lokál.lalok.plastiky kože:ruka |
| 5v273.a | Revíz.lokál.lalok.plastiky kože:hrud.stena,chrbát |
| 5v273.b | Revízia lokál.lalok.plastiky kože:bruš.obl. |
| 5v273.c | Revízia lokál.lalok.plastiky kože:inguin,genit.obl |
| 5v273.d | Revízia lokál.lalok.plastiky kože:gluteál.obl. |
| 5v273.e↔ | Revízia lokál.lalok.plastiky kože:stehno,koleno |
| 5v273.f↔ | Revízia lokál.lalokovej plastiky kože:predkolenie |
| 5v273.g↔ | Revízia lokál.lalok.plastiky kože:noha |
| 5v273.x↔ | Revízia lokálnej lalokovej plastiky kože:ost. |
| 5v274.0 | Revízia stopkatého miest.laloka kož.plastiky:pery |
| 5v274.4 | Revíz.stopkatého miest.laloka kož.plastiky:ost.č.hlavy |
| 5v274.5 | Revíz.stopkatého miest.laloka kož.plastiky:krk |
| 5v274.6↔ | Revíz.stopkatého miest.laloka kož.plastiky:rameno,axila |
| 5v274.7↔ | Revízia stopkatého miest.laloka kož.plastiky:rameno,lakeť |
| 5v274.8↔ | Revíz.stopkatého miest.laloka kož.plastiky:predlaktie |
| 5v274.9↔ | Revíz.stopkatého miest.laloka kož.plastiky:ruka |
| 5v274.a | Rev.stopkatého miest.laloka kož.plast:hrud.st,chrbát |
| 5v274.b | Revíz.stopkatého miest.laloka kož.plastiky:bruš.obl. |
| 5v274.c | Revíz.stopkatého miest.laloka kož.plastiky:inguin,genit.o |
| 5v274.d | Revíz.stopkatého miest.laloka kož.plastiky:gluteál.obl. |
| 5v274.e↔ | Revíz.stopkatého miest.laloka kož.plastiky:stehno,koleno |
| 5v274.f↔ | Revízia stopkatého miest.laloka kož.plastiky:predkolenie |
| 5v274.g↔ | Revízia stopkatého miest.laloka kož.plastiky:noha |
| 5v274.x↔ | Revízia stopkatého miest.laloka kožnej plastiky:ost. |
| 5v275.0 | Revíz.stopkat.vzdial.laloka kož.plastiky:pery |
| 5v275.4 | Revíz.stopkat.vzdial.laloka kož.plastiky:ost.č.hlavy |
| 5v275.5 | Revízia stopkat.vzdial.laloka kož.plastiky:krk |
| 5v275.6↔ | Revíz.stopkat.vzdial.laloka kož.plastiky:rameno,axila |
| 5v275.7↔ | Revíz.stopkat.vzdial.laloka kož.plastiky:rameno,lakeť |
| 5v275.8↔ | Revíz.stopkat.vzdial.laloka kož.plastiky:predlaktie |
| 5v275.9↔ | Revíz.stopkat.vzdialeného laloka kož.plastiky:ruka |
| 5v275.a | Revíz.stopkat.vzdial.laloka kož.plastiky:hrud.st,chrbát |
| 5v275.b | Revízia stopkat.vzdialeného laloka kož.plastiky:bruš.obl. |
| 5v275.c | Revíz.stopkat.vzdial.laloka kož.plastiky:inguin,genit.o |
| 5v275.d | Revíz.stopkat.vzdial.laloka kož.plastiky:gluteál.obl. |
| 5v275.e↔ | Revíz.stopkat.vzdial.laloka kož.plastiky:stehno,koleno |
| 5v275.f↔ | Revíz.stopkatého vzdial.laloka kož.plastiky:predkolenie |
| 5v275.g↔ | Revíz.stopkat.vzdial.laloka kož.plastiky:noha(chodidlo) |
| 5v275.x↔ | Revízia stopkatého vzdialeného laloka kož.plastiky:ost |
| 5v276.0 | Revíz.voľ.laloka s mikrovaskul.anastomóz.kož.plast:pery |
| 5v276.4 | Revíz.voľ.laloka s mikrovaskul.anastomóz.kož.plast:ost.č.hlavy |
| 5v276.5 | Revíz.voľ.laloka s mikrovaskul.anastomóz.kož.plast:krk |
| 5v276.6↔ | Revíz.voľ.laloka s mikrovaskul.anastom.kož.plast:ram,axila |
| 5v276.7↔ | Revíz.voľ.laloka s mikrovaskul.anastomóz.kož.plast:ram,lakeť |
| 5v276.8↔ | Revízia voľ.laloka s mikrovaskul.anastomóz.kož.plast:predlakt |
| 5v276.9↔ | Revíz.voľ.laloka s mikrovaskul.anastom.kož.plastiky:ruka |
| 5v276.a | Revíz.voľ.laloka s mikrovask.anastomóz.kož.plast:hrud.st,chrb |
| 5v276.b | Revíz.voľ.laloka s mikrovaskul.anastom.kož.plast:bruš.obl. |
| 5v276.c | Revíz.voľ.laloka s mikrovask.anastom.kož.plast:inguin,genit.o |
| 5v276.d | Revíz.voľ.laloka s mikrovaskul.anastomóz.kož.plast:glut.obl. |
| 5v276.e↔ | Revíz.voľného lal.s mikrovask.anastom.kož.plast:stehno,kol |
| 5v276.f↔ | Rev.voľ.laloka s mikrovaskul.anastom.kož.plast:predkolenie |
| 5v276.g↔ | Revíz.voľ.laloka s mikrovaskul.anastomóz.kož.plastiky:noha |
| 5v276.x↔ | Revízia voľného lal.s mikrovaskul.anastomóz.kož.plastiky:ost |
| 5v27x.x | Revízia kožnej plastiky:ostatné |
| 5v297.0↔ | Impl./vým.podtlak.syst.hojenia rán [NPWT]:DK a HK |
| 5v297.1 | Impl/vým.podtl.sy.hoj.rán[NPWT]:pohrud.dut,mediast.,stern |
| 5v297.2 | Impl./vým.podtl.syst.hoj.rán [NPWT]:brušná dutina |
| 5v297.3 | Impl./vým.podtl.syst.hoj.rán [NPWT]:konečník a perineum |
| 5v297.x | Impl. alebo výmena podtlak.syst.hojenia rán [NPWT]:ost. |
| 5v450.9↔ | Dočas.pokrytie mäkk.tk.alogén.transpl.kože,malopl:ruka |
| 5v450.g↔ | Dočas.pokrytie mäkk.tk.alogén.transpl.kože,malopl:noha |
| 5v451.9↔ | Dočas.pokrytie mäkk.tk.xenogén.kož.náhr,malopl:ruka |
| 5v451.g↔ | Dočas.pokrytie mäkk.tk.xenogén.kož.náhr,malopl:noha |
| 5v452.9↔ | Dočas.pokrytie mäkk.tk.aloplast.mat,malopl:ruka |
| 5v452.g↔ | Dočas.pokrytie mäkk.tk.aloplast.mat,malopl:noha(chod) |
| 5v453.9↔ | Dočas.pokrytie mäkk.tk.kultúra.keratinocyt,malopl:ruka |
| 5v453.g↔ | Dočas.pokrytie mäkk.tk.kultúra.keratinocyt,malopl:noha |
| 5v454.9↔ | Dočas.pokrytie mäkk.tk.viacer.postupmi,malopl:ruka |
| 5v454.g↔ | Dočas.pokrytie mäkk.tk.viacer.postupmi,malopl:noha(chod) |
| 5v455.0 | Dočas.pokrytie mäkk.tk.alogén.transplant.kože,veľkopl:pery |
| 5v455.4 | Dočas.pokryt.mäkk.tk.alogén.transpl.kože,veľkopl:ost.č.hlavy |
| 5v455.5 | Dočas.pokrytie mäkk.tk.alogén.transpl.kože,veľkopl:krk |
| 5v455.6↔ | Doč.pokryt.mäkk.tk.alogén.transpl.kože,veľkopl:ram,axila |
| 5v455.7↔ | Dočas.pokryt.mäkk.tk.alogén.transpl.kože,veľkopl:ram,lakeť |
| 5v455.8↔ | Dočas.pokryt.mäkk.tk.alogén.transpl.kože,veľkopl:predlaktie |
| 5v455.9↔ | Dočas.pokrytie mäkk.tk.alogén.transpl.kože,veľkopl:ruka |

| | |
|---|---|
| 5v455.a | Doč.pokryt.mäkk.tk.alogén.transpl.kože,veľkopl:hr.st.,chrb. |
| 5v455.b | Dočas.pokrytie mäkk.tk.alogén.transpl.kože,veľkopl:bruš.obl |
| 5v455.c | Doč.pokryt.mäkk.tk.alogén.transpl.kože,veľkopl:ingv,genit.o |
| 5v455.d | Dočas.pokrytie mäkk.tk.alogén.transpl.kože,veľkopl:glut.obl |
| 5v455.e↔ | Doč.pokryt.mäkk.tk.alogén.transpl.kože,veľkopl:stehno,kol |
| 5v455.f↔ | Dočas.pokryt.mäkk.tk.alogén.transpl.kože,veľkopl:predkol |
| 5v455.g↔ | Dočas.pokrytie mäkk.tk.alogén.transpl.kože,veľkopl:noha |
| 5v455.x↔ | Dočas.pokryt mäkk.tk.alogén.transplantáciou kože,veľkopl:ost |
| 5v456.0 | Dočas.pokrytie mäkk.tk.xenogén.kož.náhr,veľkopl:pery |
| 5v456.4 | Dočas.pokrytie mäkk.tk.xenogén.kož.náhr,veľkopl:ost.č.hlavy |
| 5v456.5 | Dočas.pokrytie mäkk.tk.xenogén.kož.náhr,veľkopl:krk |
| 5v456.6↔ | Dočas.pokryt.mäkk.tk.xenogén.kož.náhr,veľkopl:ram,axila |
| 5v456.7↔ | Dočas.pokrytie mäkk.tk.xenogén.kož.náhr,veľkopl:ram,laket' |
| 5v456.8↔ | Dočas.pokrytie mäkk.tk.xenogén.kož.náhr,veľkopl:predlaktie |
| 5v456.9↔ | Dočas.pokrytie mäkk.tk.xenogén.kož.náhr,veľkopl:ruka |
| 5v456.a | Dočas.pokryt.mäkk.tk.xenogén.kož.náhr,veľkopl:hr.st,chrb. |
| 5v456.b | Dočas.pokrytie mäkk.tk.xenogén.kož.náhr,veľkopl:bruš.obl |
| 5v456.c | Dočas.pokryt.mäkk.tk.xenogén.kož.náhr,veľkopl:ingui,genit.o |
| 5v456.d | Dočas.pokrytie mäkk.tk.xenogén.kož.náhr,veľkopl:glut.obl |
| 5v456.e↔ | Doč.pokryt.mäkk.tk.xenogén.kož.náhr,veľkopl:stehn,koleno |
| 5v456.f↔ | Dočas.pokrytie mäkk.tk.xenogén.kož.náhr,veľkopl:predkol |
| 5v456.g↔ | Dočas.pokrytie mäkk.tk.xenogén.kož.náhr,veľkopl:noha |
| 5v456.x↔ | Dočas.pokrytie mäkk.tk.xenogén.kož.náhr,veľkoploš:ostat. |
| 5v457.0 | Dočas.pokrytie mäkk.tk.aloplast.mat,veľkopl:pery |
| 5v457.4 | Dočas.pokryt.mäkk.tk.aloplast.mat,veľkopl:ost.č.hlavy |
| 5v457.5 | Dočas.pokrytie mäkk.tk.aloplast.mat,veľkopl:krk |
| 5v457.6↔ | Dočas.pokrytie mäkk.tk.aloplast.mat,veľkopl:ram,axila |
| 5v457.7↔ | Dočas.pokrytie mäkk.tk.aloplast.mat,veľkopl:ram,laket' |
| 5v457.8↔ | Dočas.pokrytie mäkk.tk.aloplast.mat,veľkopl:predlaktie |
| 5v457.9↔ | Dočas.pokrytie mäkk.tk.aloplast.mat,veľkoploš:ruka |
| 5v457.a | Dočas.pokrytie mäkk.tk.aloplast.mat,veľkopl:hrud.st.,chrbát |
| 5v457.b | Dočas.pokrytie mäkk.tk.aloplast.mat,veľkopl:bruš.obl |
| 5v457.c | Dočas.pokrytie mäkk.tk.aloplast.mat,veľkopl:inguin,genit.o |
| 5v457.d | Dočas.pokrytie mäkk.tk.aloplast.mat,veľkopl:glut.obl |
| 5v457.e↔ | Dočas.pokrytie mäkk.tk.aloplast.mat,veľkopl:stehno,koleno |
| 5v457.f↔ | Dočas.pokrytie mäkk.tk.aloplast.mat,veľkopl:predkolenie |
| 5v457.g↔ | Dočas.pokrytie mäkk.tk.aloplast.mat,veľkopl:noha |
| 5v457.x↔ | Dočas.pokrytie mäkk.tk.aloplast.mat,veľkopl:ostat. |
| 5v458.0 | Dočas.pokrytie mäkk.tk.kultúrami keratinocyt,veľkopl:pery |
| 5v458.4 | Doč.pokryt.mäkk.tk.kultúrami keratinocyt,veľkopl:ost.č.hlavy |
| 5v458.5 | Dočas.pokrytie mäkk.tk.kultúrami keratinocyt,veľkopl:krk |
| 5v458.6↔ | Doč.pokryt.mäkk.tk.kultúrami keratinocyt,veľkopl:ram,axila |
| 5v458.7↔ | Doč.pokryt.mäkk.tk.kultúrami keratinocyt,veľkopl:ram.,l'aket' |
| 5v458.8↔ | Doč.pokryt.mäkk.tk.kultúrami keratinocyt,veľkopl:predlaktie |
| 5v458.9↔ | Dočas.pokrytie mäkk.tk.kultúrami keratinocyt,veľkopl:ruka |
| 5v458.a | Doč.pokryt.mäkk.tk.kultúra.keratinocyt,veľkopl:hrud.st,chrb |
| 5v458.b | Dočas.pokrytie mäkk.tk.kultúra.keratinocyt,veľkopl:bruš.obl |
| 5v458.c | Doč.pokryt.mäkk.tk.kultúra.keratinocyt,veľkopl:ingui,genit.o |
| 5v458.d | Dočas.pokryt.mäkk.tk.kultúrami keratinocyt,veľkopl:glut.obl |
| 5v458.e↔ | Dočas.pokryt.mäkk.tk.kultúra.keratinocyt,veľkopl:stehno,kol |
| 5v458.f↔ | Dočas.pokryt.mäkk.tk.kultúrami keratinocyt,veľkopl:predkol. |
| 5v458.g↔ | Dočas.pokrytie mäkk.tk.kultúrami keratinocyt,veľkopl:noha |
| 5v458.x↔ | Dočas.pokrytie mäkk.tk.kultúrami keratinocyt,veľkoploš:ost. |
| 5v459.0 | Dočas.pokrytie mäkk.tk.viacer.postupmi,veľkopl:pery |
| 5v459.4 | Dočas.pokrytie mäkk.tk.viacer.postupmi,veľkopl:ostat.č.hlavy |
| 5v459.5 | Dočas.pokrytie mäkk.tk.viacer.postupmi,veľkopl:krk |
| 5v459.6↔ | Dočas.pokrytie mäkk.tk.viacer.postupmi,veľkopl:ram,axila |
| 5v459.7↔ | Dočas.pokrytie mäkk.tk.viacer.postupmi,veľkopl:ram,laket' |
| 5v459.8↔ | Dočas.pokrytie mäkk.tk.viacer.postupmi,veľkopl:predlaktie |
| 5v459.9↔ | Dočas.pokrytie mäkk.tk.viacer.postupmi,veľkopl:ruka |
| 5v459.a | Dočas.pokryt.mäkk.tk.viacer.postupmi,veľkopl:hrud.st.,chrb. |
| 5v459.b | Dočas.pokrytie mäkk.tk.viacer.postupmi,veľkopl:bruš.obl |
| 5v459.c | Dočas.pokrytie mäkk.tk.viacer.postupmi,veľkopl:ing,genitál.o |
| 5v459.d | Dočas.pokrytie mäkk.tk.viacer.postupmi,veľkopl:glut.obl |
| 5v459.e↔ | Dočas.pokryt.mäkk.tk.viacer.postupmi,veľkopl:stehno,koleno |
| 5v459.f↔ | Dočas.pokrytie mäkk.tk.viacer.postupmi,veľkopl:predkol |
| 5v459.g↔ | Dočas.pokrytie mäkk.tk.viacer.postupmi,veľkopl:noha |
| 5v459.x↔ | Dočas.pokrytie mäkk.tk.viacer.postupmi,veľkoploš:ost. |
| 5v45a.1 | Zaved/vým.1syst.pre váku.tesn.hlb.siah.subf.ku kost,KÍb.konč. |
| 5v45a.2 | Zav/vým.1syst.pre vákuov.tesn.hlb.siah.k hrud,mediast,ster |
| 5v45a.3 | Zavedenie/vým.1syst.pre vákuové tesnenie na otv.bruš.obl |
| 5v45a.4 | Zavedenie/vým.1syst.pre vákuové tesnenie,endorektál. |
| 5v45a.x | Zavedenie/vým 1syst.pre vákuové tesnenie,ostat. |
| 5v620.9↔ | Tx.autológ.tuk.b.,m.o(<100ml-makrograft),hoj.nervu:ruka |
| 5v620.g↔ | Tx.autológ.tuk.b.,m.obj(<100ml-makrogr),hoj.nervu:noha |
| 5v621.9↔ | Tx.autológ.tuk.b.,ma.obj.(<100ml-makrograft),hoj.šliach:ruka |
| 5v621.g↔ | Tx.autológ.tuk.b.,m.obj(<100ml-makrogr),hoj.šliach:noha |
| 5v622.9↔ | Tx.autológ.tuk.b.,malý obj(<100ml-mikrograft),hoj.nervu:ruka |
| 5v622.g↔ | Tx.autológ.tuk.b.,ma.obj(<100ml-mikrogr.),hoj.nervu:noha |
| 5v623.9↔ | Tx.autológ.tuk.b.,m.obj(<100ml-mikrograft),hoj.šliach:ruka |
| 5v623.g↔ | Tx.autológ.tuk.b.,m.obj(<100ml-mikrogr.),hoj.šliach:noha |
| 5v624.9↔ | Tx.autológ.tuk.b.,m.o(<100ml-mikrograft),chron.def.kože:ruka |
| 5v624.g↔ | Tx.autol.tuk.b.,m.o(<100ml-mikrogr.),chron.def.kože:noha |
| 5v625.9↔ | Tx.autológ.tuk.b.,m.o(<100ml-mikrograft),chron.fistuly:ruka |
| 5v625.g↔ | Tx.autológ.tuk.b.,m.obj(<100ml-mikrogr.),chr.fistuly:noha |
| 5v626.9↔ | Tx.autológ.tuk.b.,m.obj(<100ml-mikrograft),jazv.tkan:ruka |
| 5v626.g↔ | Tx.autológ.tuk.b.,malý obj(<100ml-mikrogr.),jazvo.tkan:noha |
| 5v627.9↔ | Tx.autol.tuk.b.(<100ml-mikrogr.),VVCH s def.obj.mäkk.tk:ruka |
| 5v627.g↔ | Tx.autol.tuk.b.(<100ml-mikrogr.),VVCH s def.obj.mäkk.tk:noha |
| 5v62x.9↔ | Iná transpl.autológ.tuk.b.,m.objem(<100ml-mikrograft):ruka |
| 5v62x.g↔ | Iná tx.autológ.tuk.b.,malý objem(<100ml-mikrograft):noha |
| 5v630.0 | Tx.autológ.tuk.b.,v.o(>100ml-makrogrft),chr.defekty kože:pera |
| 5v630.1 | Tx.autológ.tuk.b.,veľ.o(>100ml-makrograft),chr.def.kože:nos |
| 5v630.4 | Tx.autol.tuk.b.,veľ.obj(>100ml-makrogr),chr.def.kože:ost.č.hl |
| 5v630.5 | Tx.autológ.tuk.b.(>100ml-makrograft),chron.defekty kože:krk |
| 5v630.6↔ | Tx.autol.tuk.b.,veľ.o(>100ml-makrogr),chron.def.kože:ram,axi |
| 5v630.7↔ | Tx.autol.tuk.b.,veľ.o(>100ml-makrogr),chron.def.kože:ram,lak |
| 5v630.8↔ | Tx.autol.tuk.b.,veľ.o(>100ml-makrogr),chron.def.kože:predlakt |
| 5v630.9↔ | Tx.autológ.tuk.b.(>100ml-makrograft),chr.defekty kože:ruka |
| 5v630.a | Tx.autol.tuk.b.,v.o(>100ml-makrogr),chr.def.kože:hr.st,chrbát |
| 5v630.b | Tx.autol.tuk.b.,veľ.obj(>100ml-makrogr),chron.def.kože:bruš.o |
| 5v630.c | Tx.autol.tuk.b.,veľ.obj(>100ml-makrogr),chr.def.kože:ing,gen.o |
| 5v630.d | Tx.autol.tuk.b.,veľ.obj(>100ml-makrogr),chron.def.kože:glut.o. |
| 5v630.e↔ | Tx.autol.tuk.b.,veľ.o(>100ml-makrogr),chr.def.kože:stehn,kol |
| 5v630.f↔ | Tx.autol.tuk.b.,veľký o(>100ml-makrogr),chr.def.kože:predkol |
| 5v630.g↔ | Tx.autol.tuk.b.,veľ.obj(>100ml-makrogr),chron.def.kože:noha |
| 5v630.h | Tx.autol.tuk.b.,veľ.o(>100ml-makrogr),chron.def.kože:kapilíc. |
| 5v630.n↔ | Tx.autológ.tuk.b.(>100ml-makrogr),chron.defekty kože:prsník |
| 5v630.p↔ | Tx.autol.tuk.b.,v.o(>100ml-makrogr),chr.def.kože:periaurikul.o. |
| 5v630.q↔ | Tx.autol.tuk.b.,veľ.o(>100ml-makrogr),chr.def.kože:obl.menta |
| 5v630.r↔ | Tx.autol.tuk.b.,v.obj(>100ml-makrogr),chr.def.kože:periokul.o. |
| 5v630.s↔ | Tx.autol.tuk.b.,veľ.o(>100ml-makrogr),chron.def.kože:perian.o |
| 5v630.t↔ | Tx.autol.tuk.b.,v.obj(>100ml-makrogr),chron.def.kože:bukál.o. |
| 5v630.u↔ | Tx.autol.tuk.b.,v.obj(>100ml-makrogr),chron.def.kože:čelo.obl. |
| 5v630.w↔ | Tx.autol.tuk.b.,v.o(>100ml-makrogr),chr.def.kože:nasolabiál.o |
| 5v630.x↔ | Tx.autológ.tuk.b.(>100ml-makrograft),chron.defekty kože:ost. |
| 5v630.y | Tx.autol.tuk.b.,v.o(>100ml-makrogr),chron.def.kože:zygomat.o. |
| 5v631.0 | Tx.autológ.tuk.b.,veľ.o(>100ml-makrograft),chron.fistuly:pera |
| 5v631.1 | Tx.autológ.tuk.b.,v.obj(>100ml-makrograft),chron.fistuly:nos |
| 5v631.4 | Tx.autológ.tuk.b.(>100ml-makrograft),chron.fistuly:ost.č.hl. |
| 5v631.5 | Tx.autológ.tuk.b.,veľ.o(>100ml-makrograft),chron.fistuly:krk |
| 5v631.6↔ | Tx.autol.tuk.b.,veľ.obj(>100ml-makrogr),chr.fistuly:ram,axila |
| 5v631.7↔ | Tx.autológ.tuk.b.,veľ.obj(>100ml-makrogr),chr.fistuly:ram,lak |
| 5v631.8↔ | Tx.autol.tuk.b.,veľ.obj(>100ml-makrogr),chron.fistuly:predlakt |
| 5v631.9↔ | Tx.autológ.tuk.b.,veľ.obj(>100ml-makrograft),chr.fistuly:ruka |
| 5v631.a | Tx.autol.tuk.b.,veľ.o(>100ml-makrogr),chron.fistuly:hr.st,chrb |
| 5v631.b | Tx.autológ.tuk.b.,veľ.obj(>100ml-makrograft),chr.fistuly:bruš.o |
| 5v631.c | Tx.autológ.tuk.b.,veľ.o(>100ml-makrogr),chr.fistuly:ing,gen.o |
| 5v631.d | Tx.autológ.tuk.b.,veľ.obj(>100ml-makrogr),chron.fistuly:glut.o. |
| 5v631.e↔ | Tx.autol.tuk.b.,veľ.obj(>100ml-makrogr),chr.fistuly:stehno,kol |
| 5v631.f↔ | Tx.autológ.tuk.b.,veľ.obj(>100ml-makrogr),chr.fistuly:predkol |
| 5v631.g↔ | Tx.autol.tuk.b.,veľ.obj(>100ml-makrogr),chron.fistuly:noha |
| 5v631.h | Tx.autológ.tuk.b.,veľ.obj(>100ml-makrogr),chr.fistuly:kapilíc. |
| 5v631.n↔ | Tx.autológ.tuk.b.,veľ.obj(>100ml-makrograft),chr.fistuly:prsník |
| 5v631.p↔ | Tx.autol.tuk.b.,veľ.o(>100ml-makrogr),chr.fistuly:periaurikul.o |
| 5v631.q↔ | Tx.autológ.tuk.b.,v.o(>100ml-makrogr),chron.fistuly:obl.menta |
| 5v631.r↔ | Tx.autol.tuk.b.,veľ.o(>100ml-makrogr),chron.fistuly:periokul.o |
| 5v631.s↔ | Tx.autol.tuk.b.,veľ.obj(>100ml-makrogr),chr.fistuly:perianál.o. |
| 5v631.t↔ | Tx.autol.tuk.b.,veľ.obj(>100ml-makrogr),chron.fistuly:bukál.o |
| 5v631.u↔ | Tx.autológ.tuk.b.,veľ.obj(>100ml-makrogr),chr.fistuly:čelo.obl. |

| | |
|---|---|
| 5v631.w↔ | Tx.autol.tuk.b.,v.o(>100ml-makrogr),chron.fistuly:nasolab.o. |
| 5v631.x↔ | Tx.autológ.tuk.b.,veľ.obj(>100ml-makrograft),chron.fistuly:ost. |
| 5v631.y | Tx.autol.tuk.b.,veľ.o(>100ml-makrogr),chron.fistuly:zygomat.o |
| 5v632.0 | Transpl.autológ.tuk.b.,v.o.(>100ml-makrograft),jazv.tk:pera |
| 5v632.1 | Transpl.autológ.tuk.b.,v.o.(>100ml-makrograft),jazv.tk:nos |
| 5v632.4 | Tx.autológ.tuk.b.,veľ.obj(>100ml-makrogr),jazv.tk:ost.č.hlavy |
| 5v632.5 | Transpl.autológ.tuk.b.,v.o.(>100ml-makrograft),jazv.tk:krk |
| 5v632.6↔ | Tx.autológ.tuk.b.,veľ.obj(>100ml-makrograft),jazv.tk:ram,axila |
| 5v632.7↔ | Tx.autológ.tuk.b.,veľ.obj(>100ml-makrograft),jazv.tk:ram,lakeť |
| 5v632.8↔ | Tx.autológ.tuk.b.,veľ.obj(>100ml-makrograft),jazv.tk:predlakt |
| 5v632.9↔ | Transpl.autológ.tuk.b.,v.o.(>100ml-makrograft),jazv.tk:ruka |
| 5v632.a | Tx.autológ.tuk.b.,veľ.obj(>100ml-makrograft),jazv.tk:hr.st,chrb |
| 5v632.b | Tx.autológ.tuk.b.,veľ.obj(>100ml-makrograft),jazv.tk:brušná o. |
| 5v632.c | Tx.autol.tuk.b.,v.o(>100ml-makrogr),jazvovité tk:inguin,genit.o |
| 5v632.d | Tx.autológ.tuk.b.,veľ.obj(>100ml-makrograft),jazv.tk:glut.o. |
| 5v632.e↔ | Tx.autológ.tuk.b.,veľ.obj(>100ml-makrograft),jazv.tk:steh,kol |
| 5v632.f↔ | Tx.autológ.tuk.b.,veľ.obj(>100ml-makrograft),jazv.tk:predkol |
| 5v632.g↔ | Tx.autológ.tuk.b.,veľ.obj(>100ml-makrograft),jazv.tk:noha |
| 5v632.h | Tx.autol.tuk.b.,veľ.obj(>100ml-makrograft),jazv.tk:kapilícium |
| 5v632.n↔ | Tx.autológ.tuk.b.,veľ.obj(>100ml-makrograft),jazv.tk:prsník |
| 5v632.p↔ | Tx.autol.tuk.b.,v.o(>100ml-makrogr),jazv.tk:periaurikul.o. |
| 5v632.q↔ | Tx.autológ.tuk.b.,v.obj(>100ml-makrograft),jazv.tk:obl.menta |
| 5v632.r↔ | Tx.autológ.tuk.b.,veľ.o(>100ml-makrograft),jazv.tk:periokul.o |
| 5v632.s↔ | Tx.autol.tuk.b.,veľ.obj(>100ml-makrograft),jazv.tk:perianál.o |
| 5v632.t↔ | Tx.autológ.tuk.b.,veľ.obj(>100ml-makrograft),jazv.tk:bukál.o. |
| 5v632.u↔ | Tx.autológ.tuk.b.,veľ.obj(>100ml-makrograft),jazv.tk:čelo.obl. |
| 5v632.w↔ | Tx.autol.tuk.b.,v.obj(>100ml-makrograft),jazv.tk:nasolabiál.o |
| 5v632.x↔ | Tx.autológ.tuk.b.,veľký obj(>100ml-makrograft),jazv.tk:ost |
| 5v632.y | Tx.autológ.tuk.b.,veľ.o(>100ml-makrograft),jazv.tk:zygomat.o. |
| 5v633.0 | Tx.autológ.tuk.b.(>100ml-makrogr),VVCH,def.obj.mäkk.tk:pera |
| 5v633.1 | Tx.autológ.t.b.(>100ml-makrogr),VVCH,defekt.obj.mäkk.tk:nos |
| 5v633.4 | Tx.autol.t.b.(>100ml-makrogr),VVCH,def.obj.mäkk.tk:ost.č.hl. |
| 5v633.5 | Tx.autológ.tuk.b.(>100ml-makrogr),VVCH,def.obj.mäkk.tk:krk |
| 5v633.6↔ | Tx.autol.t.b.(>100ml-makrogr),VVCH,def.obj.mäkk.tk:ram,axila |
| 5v633.7↔ | Tx.autol.t.b.(>100ml-makrogr),VVCH,def.obj.mäkk.tk:ram,lak |
| 5v633.8↔ | Tx.autol.t.b.(>100ml-makrogr),VVCH,def.obj.mäkk.tk:predlakt |
| 5v633.9↔ | Tx.autológ.t.b.(>100ml-makrogr),VVCH,def.obj.mäkk.tk:ruka |
| 5v633.a | Tx.autol.t.b.(>100ml-makrogr),VVCH,def.obj.m.tk:hr.st,chrb |
| 5v633.b | Tx.autológ.t.b.(>100ml-makrogr),VVCH,def.obj.mäkk.tk:bruš.o. |
| 5v633.c | Tx.autol.t.b.(>100ml-makrogr),VVCH,def.obj.mäkk.tk:ing,gen.o |
| 5v633.d | Tx.autol.t.b.(>100ml-makrogr),VVCH,defekt.obj.mäkk.tk:glut.o. |
| 5v633.e↔ | Tx.autol.t.b.(>100ml-makrogr),VVCH,def.obj.mäkk.tk:steh,kol |
| 5v633.f↔ | Tx.autol.t.b.(>100ml-makrogr),VVCH,def.obj.mäkk.tk:predkol. |
| 5v633.g↔ | Tx.autol.tuk.b.(>100ml-makrogr),VVCH,def.obj.mäkk.tk:noha |
| 5v633.h | Tx.autol.tuk.b.(>100ml-makrogr),VVCH,def.obj.mäkk.tk:kapilíc |
| 5v633.n↔ | Tx.autol.tuk.b.(>100ml-makrogr),VVCH,def.obj.mäkk.tk:prsník |
| 5v633.p↔ | Tx.autol.t.b.(>100ml-makrogr),VVCH,def.obj.m.tk:periaurik.o. |
| 5v633.q↔ | Tx.autol.t.b.(>100ml-makrogr),VVCH,def.obj.mäkk.tk:o.menta |
| 5v633.r↔ | Tx.autol.t.b.(>100ml-makrogr),VVCH,def.obj.mäkk.tk:periok.o |
| 5v633.s↔ | Tx.autol.t.b.(>100ml-makrogr),VVCH,def.obj.mäkk.tk:perianál |
| 5v633.t↔ | Tx.autol.t.b.(>100ml-makrogr),VVCH,def.obj.mäkk.tk:bukál.o. |
| 5v633.u↔ | Tx.autol.t.b.(>100ml-makrogr),VVCH,def.obj.mäkk.tk:čelo.obl. |
| 5v633.w↔ | Tx.autol.t.b.(>100ml-makrogr),VVCH,def.obj.mäk.tk:nasolab.o |
| 5v633.x↔ | Tx.autológ.tuk.b.(>100ml-makrogr),VVCH,def.obj.mäkk.tk:ost. |
| 5v633.y | Tx.autol.t.b.(>100ml-makrogr),VVCH,def.obj.mäk.tk:zygomat.o |
| 5v63x.0 | Iná transpl.autológ.tuk.b.,veľký obj.(>100ml-makrograft):pera |
| 5v63x.1 | Iná transplantácia autológ.tuk.b.,v.o.(>100ml-makrograft):nos |
| 5v63x.4 | Iná tr.autológ.tuk.b.(>100ml-makrograft):ost.časti hlavy |
| 5v63x.5 | Iná transpl.autológ.tuk.b.,v.o.(>100ml-makrograft):krk |
| 5v63x.6↔ | Iná tx.autológ.tuk.b.,veľ.obj(>100ml-makrograft):ram,axila |
| 5v63x.7↔ | Iná tx.autológ.tuk.b.,veľ.obj(>100ml-makrograft):ram,lakeť |
| 5v63x.8↔ | Iná tx.autológ.tuk.b.,veľký obj(>100ml-makrograft):predlaktie |
| 5v63x.9↔ | Iná transpl.autológ.tuk.b.,v.objem(>100ml-makrograft):ruka |
| 5v63x.a | Iná transpl.autol.tuk.b.(>100ml-makrograft):hr.st,chrbát |
| 5v63x.b | Iná transpl.autológ.tuk.b.,v.o.(>100ml-makrograft):bruš.o |
| 5v63x.c | Iná tx.autológ.tuk.b.,veľ.obj(>100ml-makrograft):inguin,genit.o |
| 5v63x.d | Iná tx.autológ.tuk.b.,veľ.obj(>100ml-makrograft):gluteál.o. |
| 5v63x.e↔ | Iná tx.autológ.tuk.b.,veľ.obj(>100ml-makrograft):stehn,kol |
| 5v63x.f↔ | Iná tx.autológ.tuk.b.,veľ.obj(>100ml-makrograft):predkolenie |
| 5v63x.g↔ | Iná tx.autológ.tuk.b.,veľ.objem(>100ml-makrograft):noha |
| 5v63x.h | Iná tx.autológ.tuk.b.,veľ.obj(>100ml-makrograft):kapilícium |
| 5v63x.n↔ | Iná transpl.autológ.tuk.b.,v.o.(>100ml-makrograft):prsník |
| 5v63x.p↔ | Iná tx.autológ.tuk.b.,veľ.obj(>100ml-makrograft):periaurikul.o. |
| 5v63x.q↔ | Iná tx.autológ.tuk.b.,veľ.obj(>100ml-makrograft):obl.menta |
| 5v63x.r↔ | Iná tx.autológ.tuk.b.,veľ.obj(>100ml-makrograft):periokulár.o. |
| 5v63x.s↔ | Iná tx.autológ.tuk.b.,veľ.obj(>100ml-makrograft):perianálna o. |
| 5v63x.t↔ | Iná tx.autológ.tuk.b.,veľ.obj(>100ml-makrograft):bukálna o. |
| 5v63x.u↔ | Iná tx.autológ.tuk.b.,veľ.obj(>100ml-makrograft):čelo.obl. |
| 5v63x.w↔ | Iná tx.autológ.tuk.b.,veľ.obj(>100ml-makrograft):nasolabiál.o. |
| 5v63x.x↔ | Iná transpl.autológ.tuk.b.,veľký obj(>100ml-makrograft):ost. |
| 5v63x.y | Iná tx.autológ.tuk.b.,veľ.obj(>100ml-makrograft):zygomat.obl. |
| 8g113 | Ošetrenie a preväz popáleniny |
| 8g114 | Ošetrenie a preväz popáleniny prsta |
| 8g115 | Ošetrenie a preväz popáleniny dorzy ruky alebo nohy |
| 8g121.0 | Ošetr.a preväz popáleniny: do 1 % povrchu tela |
| 8g121.1 | Ošetr.a preväz popáleniny:do 5 % povrchu tela |
| 8g121.2 | Ošetr.a preväz popáleniny:od 6 % do 10% povrchu tela |
| 8g121.3 | Ošetr.a preväz popáleniny:od 11% do 15% povrchu tela |
| 8g121.4 | Ošetr.a preväz popáleniny:od 15% do 20% povrchu tela |
| 8g121.5 | Ošetr.a preväz popáleniny:nad 20% povrchu tela |

### Výkon I12-3

| | |
|---|---|
| 5t300.h↔ | O.ch.artrotómia,kapsulotómiaa:kolen.kĺb |
| 5t305.h↔ | O.ch.totálna synovektómia:kolenný kĺb |
| 5t30a.h↔ | O.ch.vloženie nosiča lieku:kolenný kĺb |

## ADRG I13 Urľ ité výkony na humere, tibii, fibule a ľ enkovom kĺbe

Min. 1 výk. v tabuľke I13-2

## DRG I13A Urľ ité výkony na humere, tibii, fibule a ľ enkovom kĺbe s komplexným alebo urľ itým viacnásobným výkonom alebo komplexnou diagnózou, s kruhovým fixátorom

Minimálne 2 výk. v tabuľke I13-3 alebo obojstr. výk. v tabuľke I13-3 alebo výk. v tabuľke I13-4 a (minimálne 2 výk. v tabuľke I13-5 alebo obojstr. výk. v tabuľke I13-6 alebo diagnóza v tabuľke I08-4 alebo min. 1 výk. v tabuľke I08-11 alebo diagnóza v tabuľke I02-2 alebo Výkon na viacerých lokalizáciach alebo výk. v tabuľke I13-7 a výk. v tabuľke I13-8 alebo výk. v tabuľke I13-9 a výk. v tabuľke I13-10 alebo VDg v tabuľke I06-2) a výk. v tabuľke I13-11

## DRG I13B Urľ ité výkony na humere, tibii, fibule a ľ lenkovom kĺbe s komplexným alebo urľ itým viacnásobným výkonom alebo komplexnou diagnózou, bez kruhového fixátora

Výk. v tabuľke I13-4 a (minimálne 2 výk. v tabuľke I13-5 alebo obojstr. výk. v tabuľke I13-6 alebo diagnóza v tabuľke I08-4 alebo min. 1 výk. v tabuľke I08-11 alebo diagnóza v tabuľke I02-2 alebo Výkon na viacerých lokalizáciach alebo výk. v tabuľke I13-7 a výk. v tabuľke I13-8 alebo výk. v tabuľke I13-9 a výk. v tabuľke I13-10 alebo VDg v tabuľke I06-2)

## DRG I13C Urľ ité výkony na humere, tibii, fibule a ľ lenkovom kĺbe, bez viacnásobného výkonu, bez komplexnej diagnózy, s komplexným výkonom alebo s Šaľkými poľkodeniami mäkkých castí

Výk. v tabuľke I13-3 alebo diagnóza v tabuľke I02-2

## DRG I13D Urľ ité výkony na humere, tibii, fibule a ľ lenkovom kĺbe bez viacnásobného výkonu alebo komplexnej diagnózy, so stredne komplexným výkonom alebo pseudoartrózou

Výk. v tabuľke I13-4 alebo diagnóza v tabuľke I13-1

## DRG I13E Urľ ité výkony na humere, tibii, fibule a ľ lenkovom kĺbe bez viacnásobného výkonu, bez komplexnej diagnózy, bez komplexného výkonu, bez Šaľkých poľkodení mäkkých castí, bez stredne komplexného výkonu, bez pseudoartrózy



### Diagnóza I08-4

Pozri stranu 239.

### Diagnóza I02-2

Pozri stranu 208.

### Vedľajšia diagnóza I06-2

Pozri stranu 230.

### Diagnóza I13-1

| | |
|---|---|
| M84.10 | Pseudoartróza po zlomenine na viacerých miestach |
| M84.11 | Pseudoartróza po zlomenine v obl.pleca |
| M84.12 | Pseudoartróza po zlomenine nadlaktia |
| M84.13 | Pseudoartróza po zlomenine predlak. |
| M84.14 | Pseudoartróza po zlomenine ruky |
| M84.15 | Pseudoartróza po zlomenine panv.obl.a stehna |
| M84.16 | Pseudoartróza po zlomenine predkol. |
| M84.17 | Pseudoartróza po zlomenine čl. a nohy |
| M84.18 | Pseudoartróza po zlomenine na i.mieste |
| M84.19 | Pseudoartróza po zlomenine,miesto bliž.neurč. |

### Výkon I13-2

| | |
|---|---|
| 13t20.1↔ | Biopsia s incíziou humeru |
| 13t20.7↔ | Biopsia s incíziou tibie a fibuly |
| 13t30.8↔ | Biopsia s incíz.v obl.členkového kĺbu a burzy |
| 5t001.1↔ | Explorácia kostného tk:humerus proximál. |
| 5t001.2↔ | Explorácia kostného tkaniva:humerus diafyz. |
| 5t001.3↔ | Explorácia kostného tkaniva:humerus distál. |
| 5t001.k↔ | Explorácia kostného tkaniva:tibia proxim. |
| 5t001.m↔ | Explorácia kostného tk:tibia diafyz. |
| 5t001.n↔ | Explorácia kostného tk:tibia distál. |
| 5t001.p↔ | Explorácia kostného tk:fibula proximál. |
| 5t001.q↔ | Explorácia kostného tk:fibula diafyz. |
| 5t001.r↔ | Explorácia kostného tk:fibula distál. |
| 5t002.1↔ | Návrt:humerus proximál. |
| 5t002.2↔ | Návrt:humerus diafyz. |
| 5t002.3↔ | Návrt:humerus distál. |
| 5t002.k↔ | Návrt:tibia proximál. |
| 5t002.m↔ | Návrt:tibia diafyz. |
| 5t002.n↔ | Návrt:tibia distál. |
| 5t002.p↔ | Návrt:fibula proximál. |
| 5t002.q↔ | Návrt:fibula diafyz. |
| 5t002.r↔ | Návrt:fibula distál. |
| 5t005.1↔ | Odstr.cudz.telesa:humerus proxim. |
| 5t005.2↔ | Odstr.cudz.telesa:humerus diafyz. |
| 5t005.3↔ | Odstr.cudz.telesa:humerus distál. |
| 5t005.k↔ | Odstr.cudz.telesa:tibia proximál. |
| 5t005.m↔ | Odstr.cudz.telesa:tibia diafyz. |
| 5t005.n↔ | Odstr.cudz.telesa:tibia distál. |
| 5t005.p↔ | Odstr.cudz.telesa:fibula proximál. |
| 5t005.q↔ | Odstr.cudz.telesa:fibula diafyz. |
| 5t005.r↔ | Odstr.cudz.telesa:fibula distál. |
| 5t006.1↔ | Debridement (odstr.nekrotickej kosti):humerus prox. |
| 5t006.2↔ | Debridement (odstr.nekrotickej kosti):humerus diafyz. |
| 5t006.3↔ | Debridement (odstr.nekrotickej kosti):humerus dist. |
| 5t006.k↔ | Debridement (odstr.nekrotickej kosti):tibia prox. |
| 5t006.m↔ | Debridement (odstr.nekrotickej kosti):tibia diafyz. |
| 5t006.n↔ | Debridement (odstr.nekrotickej kosti):tibia distal. |
| 5t006.p↔ | Debridement (odstr.nekrotickej kosti):fibula prox. |
| 5t006.q↔ | Debridement (odstr.nekrotickej kosti):fibula diaf. |
| 5t006.r↔ | Debridement (odstr.nekrotickej kosti):fibula dist. |
| 5t010.1↔ | Valgotizačná osteotómia:humerus proximálny |
| 5t010.2↔ | Valgotizačná osteotómia:humerus diafýza |
| 5t010.3↔ | Valgotizačná osteotómia:humerus distál. |
| 5t010.k↔ | Valgotizačná osteotómia:tibia proximálna |
| 5t010.m↔ | Valgotizačná osteotómia:tibia diafyzárna |
| 5t010.n↔ | Valgotizačná osteotómia:tibia distálna |
| 5t010.p↔ | Valgotizačná osteotómia:fibula proximálna |
| 5t010.q↔ | Valgotizačná osteotómia:fibula diafyzárna |
| 5t010.r↔ | Valgotizačná osteotómia:fibula distálna |
| 5t011.1↔ | Varotizačná osteotómia:humerus proximálny |
| 5t011.2↔ | Varotizačná osteotómia:humerus diafýza |

5t011.3↔ Varotizačná osteotómia:humerus distál.
5t011.k↔ Varotizačná osteotómia:tibia proximálna
5t011.m↔ Varotizačná osteotómia:tibia diafyzárna
5t011.n↔ Varotizačná osteotómia:tibia distálna
5t011.p↔ Varotizačná osteotómia:fibula proximálna
5t011.q↔ Varotizačná osteotómia:fibula diafyzárna
5t011.r↔ Varotizačná osteotómia:fibula distálna
5t012.1↔ (De)-rotačná osteotómia:humerus proximálny
5t012.2↔ (De)-rotačná osteotómia:humerus diafýza
5t012.3↔ (De)-rotačná osteotómia:humerus distál.
5t012.k↔ (De)-rotačná osteotómia:tibia proximálna
5t012.m↔ (De)-rotačná osteotómia:tibia diafyzárna
5t012.n↔ (De)-rotačná osteotómia:tibia distálna
5t012.r↔ (De)-rotačná osteotómia:fibula distálna
5t013.1↔ Skracovacia osteotómia:humerus proximálny
5t013.2↔ Skracovacia osteotómia:humerus diafýza
5t013.3↔ Skracovacia osteotómia:humerus distál.
5t013.k↔ Skracovacia osteotómia:tibia proximálna
5t013.m↔ Skracovacia osteotómia:tibia diafyzárna
5t013.n↔ Skracovacia osteotómia:tibia distálna
5t013.p↔ Skracovacia osteotómia:fibula proximálna
5t013.q↔ Skracovacia osteotómia:fibula diafyzárna
5t013.r↔ Skracovacia osteotómia:fibula distálna
5t015.1↔ Osteotómia s valgotizáciou a (de-)rotáciou:humerus prox.
5t015.2↔ Osteotómia s valgotizáciou a (de-)rotáciou:humerus diaf.
5t015.3↔ Osteotómia s valgotizáciou a (de-)rotáciou:humerus dist.
5t015.k↔ Osteotómia s valgotizáciou a (de-)rotáciou:tibia prox.
5t015.m↔ Osteotómia s valgotizáciou a (de-)rotáciou:tibia diaf.
5t015.n↔ Osteotómia s valgotizáciou a (de-)rotáciou:tibia dist.
5t015.r↔ Osteotómia s valgotizáciou a (de-)rotáciou:fibula dist.
5t016.1↔ Osteotómia s varotizáciou a (de-)rotáciou:humerus prox.
5t016.2↔ Osteotómia s varotizáciou a (de-)rotáciou:humerus diafýza
5t016.3↔ Osteotómia s varotizáciou a (de-)rotáciou:humerus dist.
5t016.k↔ Osteotómia s varotizáciou a (de-)rotáciou:tibia prox.
5t016.m↔ Osteotómia s varotizáciou a (de-)rotáciou:tibia diaf.
5t016.n↔ Osteotómia s varotizáciou a (de-)rotáciou:tibia dist.
5t016.r↔ Osteotómia s varotizáciou a (de-)rotáciou:fibula dist.
5t017.1↔ Osteotómia bez úpravy osi:humerus proximálny
5t017.2↔ Osteotómia bez úpravy osi:humerus diafýza
5t017.3↔ Osteotómia bez úpravy osi:humerus distál.
5t017.k↔ Osteotómia bez úpravy osi:tibia proximálna
5t017.m↔ Osteotómia bez úpravy osi:tibia diafyzárna
5t017.n↔ Osteotómia bez úpravy osi:tibia distálna
5t017.p↔ Osteotómia bez úpravy osi:fibula proximálna
5t017.q↔ Osteotómia bez úpravy osi:fibula diafyz.
5t017.r↔ Osteotómia bez úpravy osi:fibula distálna
5t018.1↔ Kompl.osteotómia vo viac.rov:humerus prox.
5t018.2↔ Kompl.osteotómia vo viac.rov:humerus diafýza
5t018.3↔ Kompl.osteotómia vo viac.rov:humerus dist.
5t018.k↔ Kompl.osteotómia vo viac.rov:tibia proximálna
5t018.m↔ Kompl.osteotómia vo viac.rov:tibia diafyz.
5t018.n↔ Kompl.osteotómia vo viac.rov:tibia distálna
5t018.p↔ Kompl.osteotómia vo viac.rov:fibula proxim.
5t018.q↔ Kompl.osteotómia vo viac.rov:fibula diafyz.
5t018.r↔ Kompl.osteotómia vo viac.rov:fibula distálna
5t019.1↔ Kompl.osteotómia vo viac.rov.s úpravou osi:humerus prox.
5t019.2↔ Kompl.osteotómia vo viac.rov.s úpravou osi:humerus diaf.
5t019.3↔ Kompl.osteotómia vo viac.rov.s úpravou osi:humerus dist.
5t019.k↔ Kompl.osteotómia vo viac.rov.s úpravou osi:tibia prox.
5t019.m↔ Kompl.osteotómia vo viac.rov.s úpravou osi:tibia diaf.
5t019.n↔ Kompl.osteotómia vo viac.rov.s úpravou osi:tibia dist.
5t019.p↔ Kompl.osteotómia vo viac.rov.s úpravou osi:fibula prox.
5t019.q↔ Kompl.osteotómia vo viac.rov.s úpravou osi:fibula diaf.
5t019.r↔ Kompl.osteotómia vo viac.rov.s úpravou osi:fibula dist.
5t01x.1↔ Iné osteotómie a korektívne osteotómie:humerus prox.
5t01x.2↔ Iné osteotómie a korekt.osteot:humerus diafýza
5t01x.3↔ Iné osteotómie a korektívne osteotómie:humerus dist.
5t01x.k↔ Iné osteotómie a korektívne osteotómie:tibia prox.
5t01x.m↔ Iné osteotómie a korektívne osteotómie:tibia diaf.
5t01x.n↔ Iné osteotómie a korektívne osteotómie:tibia dist.
5t01x.p↔ Iné osteotómie a korektívne osteotómie:fibula prox.
5t01x.q↔ Iné osteotómie a korektívne osteotómie:fibula diaf.
5t01x.r↔ Iné osteotómie a korektívne osteotómie:fibula dist.
5t020.1↔ Parciálna resekcia ch.kost.tk:humerus prox.
5t020.2↔ Parciálna resekcia ch.kost.tk:humerus diafýza
5t020.3↔ Parciálna resekcia ch.kost.tk:humerus dist.
5t020.m↔ Parciálna resekcia ch.kost.tk:tibia diaf.č.
5t020.n↔ Parciálna resekcia ch.kost.tk:tibia distálna
5t020.p↔ Parciálna resekcia ch.kost.tk:fibula prox.
5t020.q↔ Parciálna resekcia ch.kost.tk:fibula diaf.
5t020.r↔ Parciálna resekcia ch.kost.tk:fibula distálna
5t021.1↔ Parc.res.ch.kost.tk.s resekc.mäkk.tk:humerus prox.
5t021.2↔ Parc.res.ch.kost.tk.s resekc.mäkk.tk:humerus diafýza
5t021.3↔ Parc.res.ch.kost.tk.s resekc.mäkk.tk:humerus dist.
5t021.k↔ Parc.res.ch.kost.tk.s resekc.mäkk.tk:tibia prox.
5t021.m↔ Parc.res.ch.kost.tk.s resekc.mäkk.tk:tibia diaf.
5t021.n↔ Parc.res.ch.kost.tk.s resekc.mäkk.tk:tibia dist.
5t021.p↔ Parc.res.ch.kost.tk.s resekc.mäkk.tk:fibula prox.
5t021.q↔ Parc.res.ch.kost.tk.s resekc.mäkk.tk:fibula diaf.
5t021.r↔ Parc.res.ch.kost.tk.s resekc.mäkk.tk:fibula dist.
5t022.1↔ Parc.res.ch.kost.tk.s preruš.kontinuity:humerus prox.
5t022.2↔ Parc.res.ch.kost.tk.s preruš.kontinuity:humerus diaf.
5t022.3↔ Parc.res.ch.kost.tk.s preruš.kontinuity:humerus dist.
5t022.k↔ Parc.res.ch.kost.tk.s preruš.kontinuity:tibia prox.
5t022.m↔ Parc.res.ch.kost.tk.s preruš.kontinuity:tibia diaf.
5t022.n↔ Parc.res.ch.kost.tk.s preruš.kontinuity:tibia dist.
5t022.p↔ Parc.res.ch.kost.tk.s preruš.kontinuity:fibula prox.
5t022.q↔ Parc.res.ch.kost.tk.s preruš.kontinuity:fibula diaf.
5t022.r↔ Parc.res.ch.kost.tk.s preruš.kontinuity:fibula dist.
5t023.1↔ Parc.res.ch.k.tk.s preruš.kont.vr.res.mäkk.tk:hum.p.
5t023.2↔ Parc.res.ch.k.tk.s preruš.kont.vr.res.mäkk.tk:hum.df.
5t023.3↔ Parc.res.ch.k.tk.s preruš.kont.vr.res.mäkk.tk:hum.ds.
5t023.k↔ Parc.res.ch.k.tk.s preruš.kont.vr.res.mäkk.tk:tibia prox.
5t023.m↔ Parc.res.ch.k.tk.s preruš.kont.vr.res.mäkk.tk:tibia diaf.
5t023.n↔ Parc.res.ch.k.tk.s preruš.kont.vr.res.mäkk.tk:tibia dist.
5t023.p↔ Parc.res.ch.k.tk.s preruš.kont.vr.res.mäkk.tk:fibula prox.
5t023.q↔ Parc.res.ch.k.tk.s preruš.kont.vr.res.mäkk.tk:fibula diaf.
5t023.r↔ Parc.res.ch.k.tk.s preruš.kont.vr.res.mäkk.tk:fibula dist.
5t024.1↔ Parc.res.ch.k.tk.s preruš.kont.a násl.obnov:humerus prox.
5t024.2↔ Parc.res.ch.k.tk.s preruš.kont.a násl.obnov:humerus diaf.
5t024.3↔ Parc.res.ch.k.tk.s preruš.kont.a násl.obnov:humerus dist.
5t024.k↔ Parc.res.ch.k.tk.s preruš.kont.a násl.obnov:tibia prox.
5t024.m↔ Parc.res.ch.k.tk.s preruš.kont.a násl.obnov:tibia diaf.
5t024.n↔ Parc.res.ch.k.tk.s preruš.kont.a násl.obnov:tibia dist.
5t024.p↔ Parc.res.ch.k.tk.s preruš.kont.a násl.obnov:fibula prox.
5t024.q↔ Parc.res.ch.k.tk.s preruš.kont.a násl.obnov:fibula diaf.
5t024.r↔ Parc.res.ch.k.tk.s preruš.kont.a násl.obnov:fibula dist.
5t025.1↔ Parc.res.ch.k.tk.s pr.kon.a n.ob.s res.mäk.tk:hum.prox.
5t025.2↔ Parc.res.ch.k.tk.s pr.kon.a n.ob.s res.mäk.tk:hum.diaf.
5t025.3↔ Parc.res.ch.k.tk.s pr.kon.a n.ob.s res.mäk.tk:hum.dist.
5t025.k↔ Parc.res.ch.k.tk.s pr.kont.a n.ob.s res.mäk.tk:tibia pr.
5t025.m↔ Parc.res.ch.k.tk.s pr.kon.a n.ob.s res.mäkk.tk:tibia d.
5t025.n↔ Parc.res.ch.k.tk.s pr.kon.a n.ob.s res.mäk.tk:tibia d.
5t025.p↔ Parc.res.ch.k.tk.s pr.kon.a n.ob.s res.mäk.tk:fibula pr.
5t025.q↔ Parc.res.ch.k.tk.s pr.kon.a n.ob.s res.mäk.tk:fibula df.
5t025.r↔ Parc.res.ch.k.tk.s pr.kon.a n.ob.s res.mäk.tk:fibula d.
5t026.2↔ Totálna resekcia:humerus diafýza
5t026.m↔ Totálna resekcia:tibia diafyzárna časť
5t026.q↔ Totálna resekcia:fibula diafyzárna
5t027.2↔ Totálna resekcia:humerus diafýza:s resekc.mäkk.tk.
5t027.m↔ Totálna resekcia:tibia diaf.:s resekc.mäkk.tk.
5t027.q↔ Totálna resekcia:fibula diaf.:s resekc.mäkk.tk.
5t028.2↔ Totálna resekcia:humerus diafýza:s náhradou
5t028.m↔ Totálna resekcia:tibia diaf.:s náhradou
5t028.q↔ Totálna resekcia:fibula diaf.:s náhradou
5t029.2↔ Totálna resekcia:humerus diafýza:s náhr.vr.res.mäkk.tk
5t029.m↔ Totálna resekcia:tibia diaf.:s náhr.vrátane res.mäkk.tk
5t029.q↔ Totálna resekcia:fibula diaf.:s náhr.vr.res.mäkk.tk
5t02x.1↔ Iné totál.excízie a res.kost.tk:humerus prox.
5t02x.2↔ Iné totál.excízie a res.kost.tk:humerus diafýza

5t02x.3↔ Iné totál.excízie a res.kost.tk:humerus dist.
5t02x.k↔ Iné totál.excízie a res.kostného tk:tibia prox.
5t02x.m↔ Iné totál.excízie a res.kost.tk:tibia diaf.č.
5t02x.n↔ Iné totál.excízie a res.kost.tk:tibia dist.č.
5t02x.p↔ Iné totál.excízie a res.kostného tk:fibula prox.
5t02x.q↔ Iné totál.excízie a res.kost.tk:fibula diaf.č.
5t02x.r↔ Iné totál.excízie a res.kost.tk:fibula dist.č.
5t040.1↔ Autológ.transplant.spongióz.kosti:humerus prox.
5t040.2↔ Autológ.transplant.spongióz.kosti:humerus diafýza
5t040.3↔ Autológ.transplant.spongióz.kosti:humerus dist.
5t040.m↔ Autológ.transplant.spongióz.kosti:tibia diaf.
5t040.n↔ Autológ.transplant.spongióz.kosti:tibia dist.
5t040.p↔ Autológ.transplant.spongióz.kosti:fibula prox.
5t040.q↔ Autológ.transplant.spongióz.kosti:fibula diaf.
5t040.r↔ Autológ.transplant.spongióz.kosti:fibula dist.
5t041.1↔ Autológna transpl.kortiko-spongióz.štep:humerus prox.
5t041.2↔ Autológna transpl.kortiko-spongióz.štep:humerus diaf.
5t041.3↔ Autológna transpl.kortiko-spongióz.štep:humerus dist.
5t041.k↔ Autológna transpl.kortiko-spongióz.štep:tibia prox.
5t041.m↔ Autológna transpl.kortiko-spongióz.štep:tibia diaf.
5t041.n↔ Autológna transpl.kortiko-spongióz.štep:tibia dist.
5t041.p↔ Autológna transpl.kortiko-spongióz.štep:fibula prox.
5t041.q↔ Autológna transpl.kortiko-spongióz.štep:fibula diaf.
5t041.r↔ Autológna transpl.kortiko-spongióz.štep:fibula dist.
5t042.1↔ Autológ.rozšír.transpl.(>4cm)kortiko-spongióz.št:hum.prx.
5t042.2↔ Autológ.rozšír.transpl.(>4cm)kortiko-spongióz.št:hum.diaf.
5t042.3↔ Autológ.rozšír.transpl.(>4cm)kortiko-spongióz.št:hum.dis.
5t042.k↔ Autológ.rozšír.transpl.(>4cm)kortiko-spongióz.št.:tibia prox.
5t042.m↔ Autológ.rozšír.transpl.(>4cm)kortiko-spongióz.št.:tibia diaf.
5t042.n↔ Autológ.rozšír.transpl.(>4cm)kortiko-spongióz.št.:tibia dist.
5t042.p↔ Autológ.rozšír.transpl.(>4cm)kortiko-spongióz.št.:fibula prox.
5t042.q↔ Autológ.rozšír.transpl.(>4cm)kortiko-spongióz.št.:fibula diaf.
5t042.r↔ Autológ.rozšír.transpl.(>4cm)kortiko-spongióz.št.:fibula dist.
5t043.1↔ Transpl.kost.tk.bez cievnej stopky:humerus prox.
5t043.2↔ Transpl.kost.tk.bez cievnej stopky:humerus diafýza
5t043.3↔ Transpl.kost.tk.bez cievnej stopky:humerus dist.
5t043.k↔ Transpl.kost.tk.bez cievnej stopky:tibia prox.
5t043.m↔ Transpl.kost.tk.bez cievnej stopky:tibia diaf.
5t043.n↔ Transpl.kost.tk.bez cievnej stopky:tibia dist.
5t043.p↔ Transpl.kost.tk.bez cievnej stopky:fibula prox.
5t043.q↔ Transpl.kost.tk.bez cievnej stopky:fibula diaf.
5t043.r↔ Transpl.kost.tk.bez cievnej stopky:fibula dist.
5t044.1↔ Transpl.k.tk.s ciev.stopk.s mikrovask.anast:humerus prox.
5t044.2↔ Transpl.k.tk.s ciev.stopk.s mikrovask.anast:humerus diaf.
5t044.3↔ Transpl.k.tk.s ciev.stopk.s mikrovask.anast:humerus dist.
5t044.k↔ Transpl.k.tk.s ciev.stopk.s mikrovask.anast:tibia prox.
5t044.m↔ Transpl.k.tk.s ciev.stopk.s mikrovask.anast:tibia diaf.
5t044.n↔ Transpl.k.tk.s ciev.stopk.s mikrovask.anast:tibia dist.
5t044.p↔ Transpl.k.tk.s ciev.stopk.s mikrovask.anast:fibula prox.
5t044.q↔ Transpl.k.tk.s ciev.stopk.s mikrovask.anast:fibula diaf.
5t044.r↔ Transpl.k.tk.s ciev.stopk.s mikrovask.anast:fibula dist.
5t045.1↔ Autológna transpl.chrupav.-kostn.transpl:humerus prox.
5t045.3↔ Autológ.transpl.chrupav.-kostn.transpl:humerus dist.
5t045.k↔ Autológna transpl.chrupav.-kostn.transpl:tibia prox.
5t045.n↔ Autológna transpl.chrupav.-kostn.transpl:tibia dist.
5t045.p↔ Autológ.transpl.chrupav.-kostn.transpl:fibula prox.
5t045.r↔ Autológ.transpl.chrupav.-kostn.transpl:fibula dist.
5t046.1↔ Alog.transpl.chrupav.-kostn.transpl:humerus prox.
5t046.3↔ Alog.transpl.chrupav.-kostn.transpl:humerus dist.
5t046.k↔ Alogénna transpl.chrupav.-kostn.transpl:tibia prox.
5t046.n↔ Alogénna transpl.chrupav.-kostn.transpl:tibia dist.
5t046.p↔ Alogénna transpl.chrupav.-kostn.transpl:fibula prox.
5t046.r↔ Alogénna transpl.chrupav.-kostn.transpl:fibula dist.
5t047.1↔ Alogénna transpl.spongióznej kosti:humerus prox.
5t047.2↔ Alogénna transpl.spongióznej kosti:humerus diafýza
5t047.3↔ Alogénna transpl.spongióznej kosti:humerus dist.
5t047.k↔ Alogénna transpl.spongióznej kosti:tibia prox.
5t047.m↔ Alogénna transpl.spongióznej kosti:tibia diaf.
5t047.n↔ Alogénna transpl.spongióznej kosti:tibia dist.
5t047.p↔ Alogénna transpl.spongióznej kosti:fibula prox.
5t047.q↔ Alogénna transpl.spongióznej kosti:fibula diaf.
5t047.r↔ Alogénna transpl.spongióznej kosti:fibula dist.
5t048.1↔ Alogénna transpl.kortiko-spongióz.št:humerus prox.
5t048.2↔ Alogénna transpl.kortiko-spongióz.št:humerus diaf.
5t048.3↔ Alogénna transpl.kortiko-spongióz.št:humerus dist.
5t048.k↔ Alogénna transpl.kortiko-spongióz.št:tibia prox.
5t048.m↔ Alogénna transpl.kortiko-spongióz.št:tibia diaf.
5t048.n↔ Alogénna transpl.kortiko-spongióz.št:tibia dist.
5t048.p↔ Alogénna transpl.kortiko-spongióz.št:fibula prox.
5t048.q↔ Alogénna transpl.kortiko-spongióz.št:fibula diaf.
5t048.r↔ Alogénna transpl.kortiko-spongióz.št:fibula dist.
5t049.2↔ Alogénna transpl.rúrovitej kosti:humerus diafýza
5t049.m↔ Alogénna transpl.rúrovitej kosti:tibia diaf.
5t049.q↔ Alogénna transpl.rúrovitej kosti:fibula diaf.
5t04a.1↔ Transpozícia kost.tk.s cievnou stopkou:humerus prox.
5t04a.2↔ Transpozícia kost.tk.s cievnou stopkou:humerus diafýza
5t04a.3↔ Transpozícia kost.tk.s cievnou stopkou:humerus dist.
5t04a.k↔ Transpozícia kost.tk.s cievnou stopkou:tibia prox.
5t04a.m↔ Transpozícia kost.tk.s cievnou stopkou:tibia diaf.
5t04a.n↔ Transpozícia kost.tk.s cievnou stopkou:tibia dist.
5t04a.p↔ Transpozícia kost.tk.s cievnou stopkou:fibula prox.
5t04a.q↔ Transpozícia kost.tk.s cievnou stopkou:fibula diaf.
5t04a.r↔ Transpozícia kost.tk.s cievnou stopkou:fibula dist.
5t04b.1↔ Transpl.humán.demineraliz.kost.matrix:humerus prox.
5t04b.2↔ Transpl.humán.demineraliz.kost.matrix:humerus diaf.
5t04b.3↔ Transpl.humán.demineraliz.kost.matrix:humerus dist.
5t04b.k↔ Transpl.humán.demineraliz.kost.matrix:tibia prox.
5t04b.m↔ Transpl.humán.demineraliz.kost.matrix:tibia diaf.
5t04b.n↔ Transpl.humán.demineraliz.kost.matrix:tibia dist.
5t04b.p↔ Transpl.humán.demineraliz.kost.matrix:fibula prox.
5t04b.q↔ Transpl.humán.demineraliz.kost.matrix:fibula diaf.
5t04b.r↔ Transpl.humán.demineraliz.kost.matrix:fibula dist.
5t04x.1↔ Iné transplantácie/transpozície kost.tk:humerus prox.
5t04x.2↔ Iné transplantácie/transpozície kost.tk:humerus diafýza
5t04x.3↔ Iné transplantácie/transpozície kost.tk:humerus dist.
5t04x.k↔ Iné transplantácie/transpozície kost.tk:tibia prox.
5t04x.m↔ Iné transplantácie/transpozície kost.tk:tibia diaf.
5t04x.n↔ Iné transplantácie/transpozície kost.tk:tibia dist.
5t04x.p↔ Iné transplantácie/transpozície kost.tk:fibula prox.
5t04x.q↔ Iné transplantácie/transpozície kost.tk:fibula diaf.
5t04x.r↔ Iné transplantácie/transpozície kost.tk:fibula dist.
5t050.1↔ Impl.kost.cementu bez prísady ATB:humerus prox.
5t050.2↔ Impl.kost.cementu bez prísady ATB:humerus diaf.
5t050.3↔ Impl.kost.cementu bez prísady ATB:humerus dist.
5t050.k↔ Impl.kost.cementu bez prísady ATB:tibia prox.
5t050.m↔ Impl.kost.cementu bez prísady ATB:tibia diaf.
5t050.n↔ Impl.kost.cementu bez prísady ATB:tibia dist.
5t050.p↔ Impl.kost.cementu bez prísady ATB:fibula prox.
5t050.q↔ Impl.kost.cementu bez prísady ATB:fibula diaf.
5t050.r↔ Impl.kost.cementu bez prísady ATB:fibula dist.
5t051.1↔ Impl.kost.cementu s prísadou ATB:humerus pr.
5t051.2↔ Impl.kost.cementu s prísadou ATB:humerus diaf.
5t051.3↔ Impl.kost.cementu s prísadou ATB:humerus dist.
5t051.k↔ Impl.kost.cementu s prísadou ATB:tibia prox.
5t051.m↔ Impl.kost.cementu s prísadou ATB:tibia diaf.
5t051.n↔ Impl.kost.cementu s prísadou ATB:tibia dist.
5t051.p↔ Impl.kost.cementu s prísadou ATB:fibula prox.
5t051.q↔ Impl.kost.cementu s prísadou ATB:fibula diaf.
5t051.r↔ Impl.kost.cementu s prísadou ATB:fibula dist.
5t052.1↔ Impl.keram.kost.náhrady:humerus prox.
5t052.2↔ Impl.keram.kost.náhrady:humerus diaf.
5t052.3↔ Impl.keram.kost.náhrady:humerus dist.
5t052.k↔ Impl.keram.kost.náhrady:tibia prox.
5t052.m↔ Impl.keram.kost.náhrady:tibia diaf.
5t052.n↔ Impl.keram.kost.náhrady:tibia dist.č.
5t052.p↔ Impl.keram.kost.náhrady:fibula prox.
5t052.q↔ Impl.keram.kost.náhrady:fibula diaf.
5t052.r↔ Impl.keram.kost.náhrady:fibula dist.
5t053.1↔ Impl.resorb.keramic.kost.náhrady:humerus pr.
5t053.2↔ Impl.resorb.keramic.kost.náhrady:humerus diaf.

5t053.3↔ Impl.resorb.keramic.kost.náhrady:humerus dist.
5t053.k↔ Impl.resorb.keramic.kost.náhrady:tibia prox.
5t053.m↔ Impl.resorb.keramic.kost.náhrady:tibia diaf.
5t053.n↔ Impl.resorb.keramic.kost.náhrady:tibia dist.
5t053.p↔ Impl.resorb.keramic.kost.náhrady:fibula prox.
5t053.q↔ Impl.resorb.keramic.kost.náhrady:fibula diaf.
5t053.r↔ Impl.resorb.keramic.kost.náhrady:fibula dist.
5t054.1↔ Impl.kovovej kost.náhrady:humerus prox.
5t054.2↔ Impl.kovovej kost.náhrady:humerus diaf.
5t054.3↔ Impl.kovovej kost.náhrady:humerus dist.
5t054.k↔ Impl.kovovej kost.náhrady:tibia prox.
5t054.m↔ Impl.kovovej kost.náhrady:tibia diaf.
5t054.n↔ Impl.kovovej kost.náhrady:tibia dist.
5t054.p↔ Impl.kovovej kost.náhrady:fibula prox.
5t054.q↔ Impl.kovovej kost.náhrady:fibula diaf.
5t054.r↔ Impl.kovovej kost.náhrady:fibula dist.
5t05x.1↔ Impl.inej alopl.kost.náhr:humerus prox.
5t05x.2↔ Impl.inej alopl.kost.náhr:humerus diaf.
5t05x.3↔ Impl.inej alopl.kost.náhr:humerus dist.
5t05x.k↔ Impl.inej alopl.kost.náhr:tibia prox.
5t05x.m↔ Impl.inej alopl.kost.náhr:tibia diaf.
5t05x.n↔ Impl.inej alopl.kost.náhr:tibia dist.č.
5t05x.p↔ Impl.inej alopl.kost.náhr:fibula prox.
5t05x.q↔ Impl.inej alopl.kost.náhr:fibula diaf.
5t05x.r↔ Impl.inej alopl.kost.náhr:fibula dist.č.
5t070.1↔ Revízia osteos.m.bez jeho výmeny:humerus prox.
5t070.2↔ Revízia osteos.m.bez jeho výmeny:humerus diaf.
5t070.3↔ Revízia osteos.m.bez jeho výmeny:humerus dist.
5t070.k↔ Revízia osteos.m.bez jeho výmeny:tibia prox.
5t070.m↔ Revízia osteos.m.bez jeho výmeny:tibia diaf.
5t070.n↔ Revízia osteos.m.bez jeho výmeny:tibia dist.
5t070.p↔ Revízia osteos.m.bez jeho výmeny:fibula prox.
5t070.q↔ Revízia osteos.m.bez jeho výmeny:fibula diaf.
5t070.r↔ Revízia osteos.m.bez jeho výmeny:fibula dist.
5t090.1↔ Sutúra periostu:humerus proxim.
5t090.2↔ Sutúra periostu:humerus diaf.
5t090.3↔ Sutúra periostu:humerus dist.
5t090.k↔ Sutúra periostu:tibia proxim.
5t090.m↔ Sutúra periostu:tibia diafyz.
5t090.n↔ Sutúra periostu:tibia dist.
5t090.p↔ Sutúra periostu:fibula proxim.
5t090.q↔ Sutúra periostu:fibula diafyz.
5t090.r↔ Sutúra periostu:fibula dist.
5t091.1↔ Dočasná epifyzeodéza:humerus proxim.
5t091.3↔ Dočasná epifyzeodéza:humerus dist.
5t091.k↔ Dočasná epifyzeodéza:tibia proxim.
5t091.n↔ Dočasná epifyzeodéza:tibia dist.
5t091.p↔ Dočasná epifyzeodéza:fibula proxim.
5t091.r↔ Dočasná epifyzeodéza:fibula dist.
5t092.1↔ Stála epifyzeodéza:humerus proxim.
5t092.3↔ Stála epifyzeodéza:humerus dist.
5t092.k↔ Stála epifyzeodéza:tibia proxim.
5t092.n↔ Stála epifyzeodéza:tibia dist.
5t092.p↔ Stála epifyzeodéza:fibula proxim.
5t092.r↔ Stála epifyzeodéza:fibula dist.
5t093.1↔ Liečebná epifyzeolýza:humerus proxim.
5t093.3↔ Liečebná epifyzeolýza:humerus dist.
5t093.k↔ Liečebná epifyzeolýza:tibia proxim.
5t093.n↔ Liečebná epifyzeolýza:tibia dist.
5t093.p↔ Liečebná epifyzeolýza:fibula proxim.
5t093.r↔ Liečebná epifyzeolýza:fibula dist.
5t09x.1↔ Ostatné OP na kostiach:humerus proxim.
5t09x.2↔ Ostatné OP na kostiach:humerus diafýz.
5t09x.3↔ Ostatné OP na kostiach:humerus distál.
5t09x.k↔ Ostatné OP na kostiach:tibia proxim.
5t09x.m↔ Ostatné OP na kostiach:tibia diafyz.
5t09x.n↔ Ostatné OP na kostiach:tibia distál.
5t09x.p↔ Ostatné OP na kostiach:fibula proxim.
5t09x.q↔ Ostatné OP na kostiach:fibula diafyz.
5t09x.r↔ Ostatné OP na kostiach:fibula distál.

08
I13

5t100.2↔ Otv.rep. jednoduch.zlom.v diafýze:humerus:bez osteos.
5t100.m↔ Otv.rep.jednoduch.zlom.v diafýze:tibia:bez osteos.
5t100.q↔ Otv.rep.jednoduch.zlom.v diafýze:fibula:bez osteos.
5t101.2↔ Otv.rep. jednoduch.zlom.v diafýze:humerus:osteosy.skrutkou
5t101.m↔ Otv.rep.jednoduch.zlom.v diafýze:tibia:skrutkou
5t101.q↔ Otv.rep.jednoduch.zlom.v diafýze:fibula:skrutkou
5t103.2↔ Otv.rep. jednoduch.zlom.v diafýze:humerus:št.dlahou
5t103.m↔ Otv.rep.jednoduch.zlom.v diafýze:tibia:št.dlahou
5t103.q↔ Otv.rep.jednoduch.zlom.v diafýze:fibula:št.dlahou
5t104.2↔ Otv.rep. jednoduch.zlom.v diafýze:humerus:drôtom/serkl
5t104.m↔ Otv.rep.jednoduch.zlom.v diafýze:tibia:drôtom/serkl
5t104.q↔ Otv.rep.jednoduch.zlom.v diafýze:fibula:drôtom/serkl
5t105.2↔ Otv.rep. jednod.zlom.v diafý:humer:dyn.kompr.skrutka v dl.
5t106.2↔ Otv.rep. jednod.zlom.v diafý:humer:nezaist.predvŕt.intrm.kl
5t106.m↔ Otv.rep.jednod.zlom.v diafýze:tibia:nezaist.predvŕt.intrm.kl
5t106.q↔ Otv.rep.jednod.zlom.v diafýze:fibula:nezaist.predvŕt.intrm.kl
5t107.2↔ Otv.rep. jednod.zlom.v diafýze:humerus:zaist.predvŕt.intrm.kl
5t107.m↔ Otv.rep.jednod.zlom.v diafýze:tibia:zaist.predvŕt.intrm.kl
5t107.q↔ Otv.rep.jednod.zlom.v diafýze:fibula:zaist.predvŕt.intrm.kl
5t108.2↔ Otv.rep. jedn.zlom.v diafýze:humerus:iM kl.so zaist.pre kĺb.k
5t108.m↔ Otv.rep.jednod.zlom.v diafýze:tibia:iM kl.so zaist.pre kĺb.k
5t109.m↔ Otv.rep.jednod.zlom.v diafýze:tibia:transfix.kl
5t10a.2↔ Otv.rep. jednod.zlom.v diafýz:humerus:iM drôt.a prút
5t10a.m↔ Otv.rep.jednod.zlom.v diafýz:tibia:iM drôt.a prút
5t10a.q↔ Otv.rep.jednod.zlom.v diafýz:fibula:iM drôt.a prút
5t10b.2↔ Otv.rep. jednod.zlom.v diafýz:humerus:uhlo.stab.dlahou
5t10b.m↔ Otv.rep.jednod.zlom.v diafýz:tibia:uhlo.stab.dlahou
5t10b.q↔ Otv.rep.jednod.zlom.v diafýz:fibula:uhlo.stab.dlahou
5t10c.2↔ Otv.rep. jednod.zlom.v diafýz:humerus:uhl./kondyl.dl
5t10t.2↔ Otv.rep. jednod.zlom.v diafýz:humerus:vonk.skelet.fix
5t10t.m↔ Otv.rep.jednod.zlom.v diafýz:tibia:vonk.skelet.fix
5t10t.q↔ Otv.rep.jednod.zlom.v diafýz:fibula:vonk.skelet.fix
5t10v.2↔ Otv.rep. jednod.zlom.v diafýz:humerus:kruh.vonk.skelet.fix
5t10v.m↔ Otv.rep.jednod.zlom.v diafýz:tibia:kruh.vonk.skelet.fix
5t10v.q↔ Otv.rep.jednod.zlom.v diafýz:fibula:kruh.vonk.skelet.fix
5t10x.2↔ Otv.rep. jednod.zlom.v diafýz:humerus:iným osteos.m
5t10x.m↔ Otv.rep.jednod.zlom.v diafýz:tibia:iným osteos.m
5t10x.q↔ Otv.rep.jednod.zlom.v diafýz:fibula:iným osteos.m
5t10z.2↔ Otv.rep. jednod.zlom.v diafýz:humerus:rezorb.mat
5t10z.m↔ Otv.rep.jednod.zlom.v diafýz:tibia:rezorb.mat
5t10z.q↔ Otv.rep.jednod.zlom.v diafýz:fibula:rezorb.mat
5t110.2↔ Otv.rep.triešt.zlom.v diafýze:humerus:bez osteosynt
5t110.m↔ Otv.rep.triešt.zlom.v diafýz:tibia:bez osteosynt
5t110.q↔ Otv.rep.triešt.zlom.v diafýz:fibula:bez osteosynt
5t113.2↔ Otv.rep.triešt.zlom.v diafýze:humerus:št.dlahou
5t113.m↔ Otv.rep.triešt.zlom.v diafýze:tibia:št.dlahou
5t113.q↔ Otv.rep.triešt.zlom.v diafýze:fibula:št.dlahou
5t114.2↔ Otv.rep.triešt.zlom.v diafýze:humerus:drôtom/serkl
5t114.m↔ Otv.rep.triešt.zlom.v diafýze:tibia:drôtom/serkl
5t114.q↔ Otv.rep.triešt.zlom.v diafýze:fibula:drôtom/serkl
5t115.2↔ Otv.rep.triešt.zlom.v diafýz:humerus:dyn.kompr.skr.v dl.
5t116.2↔ Otv.rep.triešt.zlom.v diafýz:humer:nezaist.predvŕt.iM.kl
5t116.m↔ Otv.rep.triešt.zlom.v diafýz:tibia:nezaist.predvŕt.iM.kl
5t116.q↔ Otv.rep.triešt.zlom.v diafýz:fibula:nezaist.predvŕt.iM.kl
5t117.2↔ Otv.rep.triešt.zlom.v diafýz:humerus:zaist.predvŕt.iM.kl
5t117.m↔ Otv.rep.triešt.zlom.v diafýz:tibia:zaist.predvŕt.intramed.kl
5t117.q↔ Otv.rep.triešt.zlom.v diafýz:fibula:zaist.predvŕt.intramed.kl
5t118.2↔ Otv.rep.triešt.zlom.v diafýz:humer:iM klin.so zaist.pre kĺb.k
5t118.m↔ Otv.rep.triešt.zlom.v diafýz:tibia:iM klin.so zaist.pre kĺb.k
5t11a.2↔ Otv.rep.triešt.zlom.v diafýz:humerus:iM.drôt a prút
5t11a.m↔ Otv.rep.triešt.zlom.v diafýz:tibia:iM.drôt a prút
5t11a.q↔ Otv.rep.triešt.zlom.v diafýz:fibula:iM.drôt a prút
5t11b.2↔ Otv.rep.triešt.zlom.v diafýz:humerus:uhlo.stab.dlaha
5t11b.m↔ Otv.rep.triešt.zlom.v diafýz:tibia:uhlo.stab.dlaha
5t11b.q↔ Otv.rep.triešt.zlom.v diafýz:fibula:uhlo.stab.dlaha
5t11c.2↔ Otv.rep.triešt.zlom.v diafýz:humerus:uhlo./kondyl.dl
5t11t.2↔ Otv.rep.triešt.zlom.v diafýz:humerus:vonk.skelet.fix
5t11t.m↔ Otv.rep.triešt.zlom.v diafýz:tibia:vonk.skelet.fix
5t11t.q↔ Otv.rep.triešt.zlom.v diafýz:fibula:vonk.skelet.fix
5t11v.2↔ Otv.rep.triešt.zlom.v diafýz:humerus:kruh.vonk.skelet.fix

5t11v.m↔ Otv.rep.triešt.zlom.v diafýz:tibia:kruh.vonk.skelet.fix
5t11v.q↔ Otv.rep.triešt.zlom.v diafýz:fibula:kruh.vonk.skelet.fix
5t11x.2↔ Otv.rep.triešt.zlom.v diafýz:humerus:iným osteos.m
5t11x.m↔ Otv.rep.triešt.zlom.v diafýz:tibia:iným osteos.m
5t11x.q↔ Otv.rep.triešt.zlom.v diafýz:fibula:iným osteos.m
5t11y.2↔ Otv.rep.triešt.zlom.v diafýz:humerus:bližšie neuč.mat
5t11y.m↔ Otv.rep.triešt.zlom.v diafýz:tibia:bližšie neuč.mat
5t11y.q↔ Otv.rep.triešt.zlom.v diafýz:fibula:bližšie neuč.mat
5t120.1↔ Otv.rep.jedn.zl.v kĺb.obl.humer.prox:bez osteosyntézy
5t120.3↔ Otv.rep.jedn.zl.v kĺb.obl.humer.dist:bez osteosyntézy
5t120.k↔ Otv.rep.jedn.zl.v kĺb.obl.tibia prox:bez osteosyntézy
5t120.n↔ Otv.rep.jedn.zl.v kĺb.obl.tibia dist:bez osteosyntézy
5t120.p↔ Otv.rep.jedn.zl.v kĺb.obl.fibula prox:bez osteosyntézy
5t120.r↔ Otv.rep.jedn.zl.v kĺb.obl.fibula dist:bez osteosyntézy
5t121.1↔ Otv.rep.jedn.zl.v kĺb.obl.humer.prox:skrutkou
5t121.3↔ Otv.rep.jedn.zl.v kĺb.obl.humer.dist:skrutkou
5t121.k↔ Otv.rep.jedn.zl.v kĺb.obl.tibia prox:skrutkou
5t121.n↔ Otv.rep.jedn.zl.v kĺb.obl.tibia dist:skrutkou
5t121.p↔ Otv.rep.jedn.zl.v kĺb.obl.fibula prox:skrutkou
5t121.r↔ Otv.rep.jedn.zl.v kĺb.obl.fibula dist:skrutkou
5t123.1↔ Otv.rep.jedn.zl.v kĺb.obl.humer.prox:štand.dlahou
5t123.3↔ Otv.rep.jedn.zl.v kĺb.obl.humer.dist:štand.dlahou
5t123.k↔ Otv.rep.jedn.zl.v kĺb.obl.tibia prox:štand.dlahou
5t123.n↔ Otv.rep.jedn.zl.v kĺb.obl.tibia dist:štand.dlahou
5t123.p↔ Otv.rep.jedn.zl.v kĺb.obl.fibula prox:štand.dlahou
5t123.r↔ Otv.rep.jedn.zl.v kĺb.obl.fibula dist:štand.dlahou
5t124.1↔ Otv.rep.jedn.zl.v kĺb.obl.humer.prox:drôt/serkláž
5t124.3↔ Otv.rep.jedn.zl.v kĺb.obl.humer.dist:drôt/serkláž
5t124.k↔ Otv.rep.jedn.zl.v kĺb.obl.tibia prox:drôt/serkláž
5t124.n↔ Otv.rep.jedn.zl.v kĺb.obl.tibia dist:drôt/serkláž
5t124.p↔ Otv.rep.jedn.zl.v kĺb.obl.fibula prox:drôt/serkláž
5t124.r↔ Otv.rep.jedn.zl.v kĺb.obl.fibula dist:drôt/serkláž
5t125.1↔ Otv.rep.jedn.zl.v kĺb.obl.humer.prox:dyn.kompr.skrutka v dl
5t125.k↔ Otv.rep.jedn.zl.v kĺb.obl.tibia prox:dyn.kompr.skrutka v dl
5t128.1↔ Otv.rep.jedn.zl.v kĺbe humer.prox:iM.klin.so zaist.pre kĺb.k
5t129.k↔ Otv.rep.jedn.zl.v kĺb.obl.tibia prox.:transfix.klin.
5t129.n↔ Otv.rep.jedn.zl.v kĺb.obl.tibia dist:transfix.klin.
5t12a.1↔ Otv.rep.jedn.zl.v kĺb.obl.humer.prox.:iM drôt,prút
5t12a.3↔ Otv.rep.jedn.zl.v kĺb.obl.humer.dist.:iM drôt,prút
5t12a.k↔ Otv.rep.jedn.zl.v kĺb.obl.tibia prox.:iM drôt,prút
5t12a.n↔ Otv.rep.jedn.zl.v kĺb.obl.tibia dist.:iM drôt,prút
5t12a.p↔ Otv.rep.jedn.zl.v kĺb.obl.fibula prox.:iM drôt,prút
5t12a.r↔ Otv.rep.jedn.zl.v kĺb.obl.fibula dist:iM drôt,prút
5t12b.1↔ Otv.rep.jedn.zl.v kĺb.obl.humer.prox:uhlo.stab.dlaha
5t12b.3↔ Otv.rep.jedn.zl.v kĺb.obl.humer.dist:uhlo.stab.dlaha
5t12b.k↔ Otv.rep.jedn.zl.v kĺb.obl.tibia prox:uhlo.stab.dlaha
5t12b.n↔ Otv.rep.jedn.zl.v kĺb.obl.tibia dist:uhlo.stab.dlaha
5t12b.p↔ Otv.rep.jedn.zl.v kĺb.obl.fibula prox:uhlo.stab.dlaha
5t12b.r↔ Otv.rep.jedn.zl.v kĺb.obl.fibula dist:uhlo.stab.dl
5t12c.1↔ Otv.rep.jedn.zl.v kĺb.obl.humer.prox:uhlo./kondyl.dl
5t12c.3↔ Otv.rep.jedn.zl.v kĺb.obl.humer.dist:uhlo./kondyl.dl
5t12c.k↔ Otv.rep.jedn.zl.v kĺb.obl.tibia prox:uhlo./kondyl.dl
5t12d.k↔ Otv.rep.jedn.zl.v kĺb.obl.tibia prox:skobou
5t12d.n↔ Otv.rep.jedn.zl.v kĺb.obl.tibia dist:skobou
5t12d.p↔ Otv.rep.jedn.zl.v kĺb.obl.fibula prox:skobou
5t12d.r↔ Otv.rep.jedn.zl.v kĺb.obl.fibula dist:skobou
5t12t.1↔ Otv.rep.jedn.zl.v kĺb.obl.humer.prox:vonk.skelet.fix
5t12t.3↔ Otv.rep.jedn.zl.v kĺb.obl.humer.dist:vonk.skelet.fix
5t12t.k↔ Otv.rep.jedn.zl.v kĺb.obl.tibia prox:vonk.skelet.fix
5t12t.n↔ Otv.rep.jedn.zl.v kĺb.obl.tibia dist:vonk.skelet.fix
5t12t.p↔ Otv.rep.jedn.zl.v kĺb.obl.fibula prox:vonk.skelet.fix
5t12t.r↔ Otv.rep.jedn.zl.v kĺb.obl.fibula dist:vonk.skelet.fix
5t12v.1↔ Otv.rep.jedn.zl.v kĺb.obl.humer.prox:kruh.vonk.skelet.fix
5t12v.3↔ Otv.rep.jedn.zl.v kĺb.obl.humer.dist:kruh.vonk.skelet.fix
5t12v.k↔ Otv.rep.jedn.zl.v kĺb.obl.tibia prox:kruh.vonk.skelet.fix
5t12v.n↔ Otv.rep.jedn.zl.v kĺb.obl.tibia dist:kruh.vonk.skelet.fix
5t12v.p↔ Otv.rep.jedn.zl.v kĺb.obl.fibula prox:kruh.vonk.skelet.fix
5t12v.r↔ Otv.rep.jedn.zl.v kĺb.obl.fibula dist:kruh.vonk.skelet.fix
5t12x.1↔ Otv.rep.jedn.zl.v kĺb.obl.humer.prox:iným osteos.m
5t12x.3↔ Otv.rep.jedn.zl.v kĺb.obl.humer.dist:iným osteos.m
5t12x.k↔ Otv.rep.jedn.zl.v kĺb.obl.tibia prox:iným osteos.m
5t12x.n↔ Otv.rep.jedn.zl.v kĺb.obl.tibia dist:iným osteos.m
5t12x.p↔ Otv.rep.jedn.zl.v kĺb.obl.fibula prox:iným osteos.m
5t12x.r↔ Otv.rep.jedn.zl.v kĺb.obl.fibula dist:iným osteos.m
5t12z.1↔ Otv.rep.jedn.zl.v kĺb.obl.humer.prox:resorb.mat
5t12z.3↔ Otv.rep.jedn.zl.v kĺb.obl.humer.dist:resorb.mat
5t12z.k↔ Otv.rep.jedn.zl.v kĺb.obl.tibia prox:resorb.mat
5t12z.n↔ Otv.rep.jedn.zl.v kĺb.obl.tibia dist:resorb.mat
5t12z.p↔ Otv.rep.jedn.zl.v kĺb.obl.fibula prox:resorb.mat
5t12z.r↔ Otv.rep.jedn.zl.v kĺb.obl.fibula dist:resorb.mat
5t131.1↔ Otv.rep.triešt.zl.v kĺb.obl.humer.prox:skrutkou
5t131.3↔ Otv.rep.triešt.zl.v kĺb.obl.humer.dist:skrutkou
5t131.k↔ Otv.rep.triešt.zl.v kĺb.obl.tibia prox:skrutkou
5t131.n↔ Otv.rep.triešt.zl.v kĺb.obl.tibia dist:skrutkou
5t131.p↔ Otv.rep.triešt.zl.v kĺb.obl.fibula prox:skrutkou
5t131.r↔ Otv.rep.triešt.zl.v kĺb.obl.fibula dist:skrutkou
5t133.1↔ Otv.rep.triešt.zl.v kĺb.obl.humer.prox:št.dlahou
5t133.3↔ Otv.rep.triešt.zl.v kĺb.obl.humer.dist:št.dlahou
5t133.k↔ Otv.rep.triešt.zl.v kĺb.obl.tibia prox:št.dlahou
5t133.n↔ Otv.rep.triešt.zl.v kĺb.obl.tibia dist:št.dlahou
5t133.p↔ Otv.rep.triešt.zl.v kĺb.obl.fibula prox:št.dlahou
5t133.r↔ Otv.rep.triešt.zl.v kĺb.obl.fibula dist:št.dlahou
5t134.1↔ Otv.rep.triešt.zl.v kĺb.obl.humer.prox:drôt/serkláž
5t134.3↔ Otv.rep.triešt.zl.v kĺb.obl.humer.dist:drôt/serkláž
5t134.k↔ Otv.rep.triešt.zl.v kĺb.obl.tibia prox:drôt/serkláž
5t134.n↔ Otv.rep.triešt.zl.v kĺb.obl.tibia dist:drôt/serkláž
5t134.p↔ Otv.rep.triešt.zl.v kĺb.obl.fibula prox:drôt/serkláž
5t134.r↔ Otv.rep.triešt.zl.v kĺb.obl.fibula dist:drôt/serkláž
5t135.1↔ Otv.rep.triešt.zl.v kĺbe humer.prox:dyn.kompr.skrutka v dl
5t135.3↔ Otv.rep.triešt.zl.v kĺbe humer.dist:dyn.kompr.skrut.v dlahe
5t135.k↔ Otv.rep.triešt.zl.v kĺb.obl.tibia prox:dyn.kompr.skrutka v dl
5t137.1↔ Otv.rep.triešt.zl.v kĺb.obl.humer.prox:zaist.intramed.kl
5t137.3↔ Otv.rep.triešt.zl.v kĺb.obl.humer.dist:zaist.intramed.kl
5t137.k↔ Otv.rep.triešt.zl.v kĺb.obl.tibia prox:zaist.intramed.kl
5t137.n↔ Otv.rep.triešt.zl.v kĺb.obl.tibia dist:zaist.intramed.kl
5t137.p↔ Otv.rep.triešt.zl.v kĺb.obl.fibula prox:zaist.intramed.kl
5t137.r↔ Otv.rep.triešt.zl.v kĺb.obl.fibula dist:zaist.intramed.kl
5t138.1↔ Otv.rep.triešt.zl.v kĺbe humer.prox:iM klin.so zaist.pre kĺb.k
5t138.3↔ Otv.rep.triešt.zl.v kĺbe humer.dist:iM klin.so zaist.pre kĺb.k
5t138.k↔ Otv.rep.triešt.zl.v kĺbe tibia prox:iM klin.so zaist.pre kĺb.k
5t138.n↔ Otv.rep.triešt.zl.v kĺbe tibia dist:iM klin.so zaist.pre kĺb.k
5t138.p↔ Otv.rep.triešt.zl.v kĺbe fibula prox:iM klin.so zaist.pre kĺb.k
5t138.r↔ Otv.rep.triešt.zl.v kĺbe fibula dist:iM klin.so zaist.pre kĺb.k
5t139.k↔ Otv.rep.triešt.zl.v kĺb.obl.tibia prox:transfix.klin.
5t139.n↔ Otv.rep.triešt.zl.v kĺb.obl.tibia dist:transfix.klin.
5t13a.3↔ Otv.rep.triešt.zl.v kĺb.obl.humer.dist:intramed.drôt a prút
5t13a.k↔ Otv.rep.triešt.zl.v kĺb.obl.tibia prox:intramed.drôt a prút
5t13a.n↔ Otv.rep.triešt.zl.v kĺb.obl.tibia dist:intramed.drôt a prút
5t13a.p↔ Otv.rep.triešt.zl.v kĺb.obl.fibula prox:intramed.drôt a prút
5t13a.r↔ Otv.rep.triešt.zl.v kĺb.obl.fibula dist:intramed.drôt a prút
5t13b.1↔ Otv.rep.triešt.zl.v kĺb.obl.humer.prox:uhlo.stabil.dlahou
5t13b.3↔ Otv.rep.triešt.zl.v kĺb.obl.humer.dist:uhlo.stabil.dlahou
5t13b.k↔ Otv.rep.triešt.zl.v kĺb.obl.tibia prox:uhlo.stabil.dlahou
5t13b.n↔ Otv.rep.triešt.zl.v kĺb.obl.tibia dist:uhlo.stabil.dlahou
5t13b.p↔ Otv.rep.triešt.zl.v kĺb.obl.fibula prox:uhlo.stabil.dlahou
5t13b.r↔ Otv.rep.triešt.zl.v kĺb.obl.fibula dist:uhlo.stabil.dlahou
5t13c.1↔ Otv.rep.triešt.zl.v kĺb.obl.humer.prox:uhl./kondyl.dl
5t13c.3↔ Otv.rep.triešt.zl.v kĺb.obl.humer.dist:uhl./kondyl.dl
5t13c.k↔ Otv.rep.triešt.zl.v kĺb.obl.tibia prox:uhl./kondyl.dl
5t13d.k↔ Otv.rep.triešt.zl.v kĺb.obl.tibia prox:skobou
5t13d.n↔ Otv.rep.triešt.zl.v kĺb.obl.tibia dist:skobou
5t13d.p↔ Otv.rep.triešt.zl.v kĺb.obl.fibula prox:skobou
5t13d.r↔ Otv.rep.triešt.zl.v kĺb.obl.fibula dist:skobou
5t13v.1↔ Otv.rep.triešt.zl.v kĺb.obl.humer.prox:kruh.vonk.skel.fix
5t13v.3↔ Otv.rep.triešt.zl.v kĺb.obl.humer.dist:kruh.vonk.skel.fix
5t13v.k↔ Otv.rep.triešt.zl.v kĺb.obl.tibia prox:kruh.vonk.skel.fix
5t13v.n↔ Otv.rep.triešt.zl.v kĺb.obl.tibia dist:kruh.vonk.skel.fix
5t13v.p↔ Otv.rep.triešt.zl.v kĺb.obl.fibula prox:kruh.vonk.skel.fix
5t13v.r↔ Otv.rep.triešt.zl.v kĺb.obl.fibula dist:kruh.vonk.sk.fix
5t13x.1↔ Otv.rep.triešt.zl.v kĺb.obl.humer.prox:iným osteos.m

5t13x.3↔ Otv.rep.triešt.zl.v kĺb.obl.humer.dist:iným osteos.m
5t13x.k↔ Otv.rep.triešt.zl.v kĺb.obl.tibia prox:iným osteos.m
5t13x.n↔ Otv.rep.triešt.zl.v kĺb.obl.tibia dist:iným osteos.m
5t13x.p↔ Otv.rep.triešt.zl.v kĺb.obl.fibula prox:iným osteos.m
5t13x.r↔ Otv.rep.triešt.zl.v kĺb.obl.fibula dist:iným osteos.m
5t13z.1↔ Otv.rep.triešt.zl.v kĺb.obl.humer.prox:resorb.mat
5t13z.3↔ Otv.rep.triešt.zl.v kĺb.obl.humer.dist:resorb.mat
5t13z.k↔ Otv.rep.triešt.zl.v kĺb.obl.tibia prox:resorb.mat
5t13z.n↔ Otv.rep.triešt.zl.v kĺb.obl.tibia dist:resorb.mat
5t13z.p↔ Otv.rep.triešt.zl.v kĺb.obl.fibula prox:resorb.mat
5t13z.r↔ Otv.rep.triešt.zl.v kĺb.obl.fibula dist:resorb.mat
5t190.k↔ Otv.rep.luxácie:členkový kĺb horný:bez osteosyn.
5t191.k↔ Otv.rep.luxácie:členkový kĺb horný:skrutkou
5t193.k↔ Otv.rep.luxácie:členkový kĺb horný:skrutkou
5t194.k↔ Otv.rep.luxácie:členkový kĺb horný:drôt/serkláž
5t199.k↔ Otv.rep.luxácie:členkový kĺb horný:transfix.klincom
5t19a.k↔ Otv.rep.luxácie:členk.kĺb horný:intramedul.klin
5t19b.k↔ Otv.rep.luxácie:členkový kĺb horný:uhlo.stabil.dlahou
5t19d.k↔ Otv.rep.luxácie:členkový kĺb horný:skobou
5t19t.k↔ Otv.rep.luxácie:členkový kĺb horný:vonk.skelet.fix
5t19x.k↔ Otv.rep.luxácie:členkový kĺb horný:iným osteos.mat
5t19z.k↔ Otv.rep.luxácie:členkový kĺb horný:rezorb.mat
5t211.1↔ Zat.rep.zl./epifyzeolýzy:humerus prox.:skrutkou
5t211.2↔ Zat.rep.zl./epifyzeolýzy:humerus diafýza:skrutkou
5t211.3↔ Zat.rep.zl./epifyzeolýzy:humerus distál.:skrutkou
5t211.k↔ Zat.rep.zl./epifyzeolýzy:tibia proxim:skrutkou
5t211.m↔ Zat.rep.zl./epifyzeolýzy:tibia diaf:skrutkou
5t211.n↔ Zat.rep.zl./epifyzeolýzy:tibia distál:skrutkou
5t211.p↔ Zat.rep.zl./epifyzeolýzy:fibula proximál:skrutkou
5t211.q↔ Zat.rep.zl./epifyzeolýzy:fibula diaf:skrutkou
5t211.r↔ Zat.rep.zl./epifyzeolýzy:fibula distál:skrutkou
5t213.1↔ Zat.rep.zl./epifyzeolýzy:humerus prox:štandard.dlahou
5t213.2↔ Zat.rep.zl./epifyzeolýzy:humerus diafýza:štandard.dlahou
5t213.3↔ Zat.rep.zl./epifyzeolýzy:humerus distál.:štandard.dlahou
5t213.k↔ Zat.rep.zl./epifyzeolýzy:tibia proxim:štandard.dlahou
5t213.m↔ Zat.rep.zl./epifyzeolýzy:tibia diaf:štandard.dlahou
5t213.n↔ Zat.rep.zl./epifyzeolýzy:tibia distál:štandard.dlahou
5t213.p↔ Zat.rep.zl./epifyzeolýzy:fibula proximál:štandard.dlahou
5t213.q↔ Zat.rep.zl./epifyzeolýzy:fibula diaf:štandard.dlahou
5t213.r↔ Zat.rep.zl./epifyzeolýzy:fibula distál:štandard.dlahou
5t214.1↔ Zat.rep.zl./epifyzeolýzy:humerus prox.:drôt./serkláž
5t214.2↔ Zat.rep.zl./epifyzeolýzy:humerus diafýza:drôt./serkláž
5t214.3↔ Zat.rep.zl./epifyzeolýzy:humerus distál.:drôt./serkláž
5t214.k↔ Zat.rep.zl./epifyzeolýzy:tibia proxim:drôt./serkláž
5t214.m↔ Zat.rep.zl./epifyzeolýzy:tibia diaf:drôt./serkláž
5t214.n↔ Zat.rep.zl./epifyzeolýzy:tibia distál:drôt./serkláž
5t214.p↔ Zat.rep.zl./epifyzeolýzy:fibula proximál:drôt./serkláž
5t214.q↔ Zat.rep.zl./epifyzeolýzy:fibula diaf:drôt./serkláž
5t214.r↔ Zat.rep.zl./epifyzeolýzy:fibula distál:drôt./serkláž
5t215.1↔ Zat.rep.zl./epifyzeolýzy:humerus prox:dyn.kompr.skr.v dl
5t215.2↔ Zat.rep.zl./epifyzeolýzy:humerus diaf:dyn.kompr.skr.v dl.
5t215.k↔ Zat.rep.zl./epifyzeolýzy:tibia prox:dyn.kompr.skr.v dl.
5t216.1↔ Zat.rep.zl./epifyzeol:humerus prox.:nezaist.predvŕt.iM klin
5t216.2↔ Zat.rep.zl./epifyzeol:humerus diaf:nezaist.predvŕt.iM klin
5t216.3↔ Zat.rep.zl./epifyzeol:humerus dist.:nezaist.predvŕt.iM klin
5t216.k↔ Zat.rep.zl./epifyzeol:tibia proxim:nezaist.predvŕt.iM klin
5t216.m↔ Zat.rep.zl./epifyzeol:tibia diaf:nezaist.predvŕt.iM klin
5t216.n↔ Zat.rep.zl./epifyzeol:tibia distál:nezaist.predvŕt.iM klin
5t216.p↔ Zat.rep.zl./epifyzeol:fibula prox:nezaist.predvŕt.iM klin
5t216.q↔ Zat.rep.zl./epifyzeol:fibula diaf:nezaist.predvŕt.iM klin
5t216.r↔ Zat.rep.zl./epifyzeol:fibula distál:nezaist.predvŕt.iM klin
5t217.1↔ Zat.rep.zl./epifyzeol:humerus prox.:zaist.intramedul.kl
5t217.2↔ Zat.rep.zl./epifyzeol:humerus diafýza:zaist.intramedul.kl
5t217.3↔ Zat.rep.zl./epifyzeol:humerus distál.:zaist.intramedul.kl
5t217.k↔ Zat.rep.zl./epifyzeol:tibia proxim:zaist.intramedul.kl
5t217.m↔ Zat.rep.zl./epifyzeol:tibia diaf:zaist.intramedul.kl
5t217.n↔ Zat.rep.zl./epifyzeol:tibia distál:zaist.intramedul.kl
5t217.p↔ Zat.rep.zl./epifyzeol:fibula proximál:zaist.intramedul.kl
5t217.q↔ Zat.rep.zl./epifyzeol:fibula diaf:zaist.intramedul.kl
5t217.r↔ Zat.rep.zl./epifyzeol:fibula distál:zaist.intramedul.kl
5t218.1↔ Zat.rep.zl./epifyzeol:humerus prox.:iM klin so zaist.kĺb.k
5t218.2↔ Zat.rep.zl./epifyzeol:humerus diafýza:iM klin so zaist.kĺb.k
5t218.3↔ Zat.rep.zl./epifyzeol:humerus distál.:iM klin so zaist.kĺb.k
5t218.k↔ Zat.rep.zl./epifyzeol:tibia proxim:iM klin so zaist.kĺb.k
5t218.m↔ Zat.rep.zl./epifyzeol:tibia diaf:iM klin so zaist.kĺb.k
5t218.n↔ Zat.rep.zl./epifyzeol:tibia distál:iM klin so zaist.kĺb.k
5t218.p↔ Zat.rep.zl./epifyzeol:fibula proximál:iM klin so zaist.kĺb.k
5t218.q↔ Zat.rep.zl./epifyzeol:fibula diaf:iM klin so zaist.kĺb.k
5t218.r↔ Zat.rep.zl./epifyzeol:fibula distál:iM klin so zaist.kĺb.k
5t219.k↔ Zatv.rep.zl./epifyzeolýzy:tibia proximálna:transf.kl.
5t219.m↔ Zatv.repoz.zl./epifyzeolýzy:tibia diaf:transf.klin
5t219.n↔ Zatv.rep.zlom./epifyzeolýzy:tibia distál:transf.kl.
5t21a.1↔ Zatv.repoz.zl./epifyzeol:humer.prox:iM drôt,prút
5t21a.2↔ Zatv.repoz.zl./epifyzeol:humer.diaf:iM drôt,prút
5t21a.3↔ Zatv.repoz.zl./epifyzeol:humer.dist.iM drôt,prút
5t21a.k↔ Zatv.repoz.zl./epifyzeol:tíbia prox:iM drôt,prút
5t21a.m↔ Zatv.repoz.zl./epifyzeol:tíb.diaf:iM drôt,prút
5t21a.n↔ Zatv.repoz.zl./epifyzeol:tíb.dist:iM drôt,prút
5t21a.p↔ Zatv.repoz.zl./epifyzeol:fibula prox:iM drôt,prút
5t21a.q↔ Zatv.repoz.zl./epifyzeol:fib.diaf:iM drôt,prút
5t21a.r↔ Zatv.repoz.zl./epifyzeol:fib.dist:iM drôt,prút
5t21b.1↔ Zatv.repoz.zl./epifyzeol:humerus prox:uhlo.stab.dlahou
5t21b.2↔ Zatv.repoz.zl./epifyzeol:humerus diaf:uhlo.stab.dlahou
5t21b.3↔ Zatv.repoz.zl./epifyzeol:humerus dist.:uhlo.stab.dl
5t21b.k↔ Zatv.repoz.zl./epifyzeol:tibia prox.:uhlo.stab.dl
5t21b.m↔ Zatv.repoz.zl./epifyzeol:tibia diaf:uhlo.stab.dl
5t21b.n↔ Zatv.repoz.zl./epifyzeol:tibia dist:uhlo.stab.dl
5t21b.p↔ Zatv.repoz.zl./epifyzeol:fibula prox:uhlo.stab.dl
5t21b.q↔ Zatv.repoz.zl./epifyzeol:fibula diaf:uhlo.stab.dl
5t21b.r↔ Zatv.repoz.zl./epifyzeol:fibula dist:uhlo.stab.dl
5t21c.1↔ Zatv.repoz.zl./epifyzeol:humerus prox:uhl./kondyl.dl
5t21c.3↔ Zatv.repoz.zl./epifyzeol:humerus dist:uhl./kondyl.dl
5t21c.k↔ Zatv.repoz.zl./epifyzeol:tibia prox:uhl./kondyl.dl
5t21c.n↔ Zatv.repoz.zl./epifyzeol:tibia dist:uhl./kondyl.dl
5t21t.1↔ Zatv.repoz.zl./epifyzeol:humerus prox:vonk.skelet.fix
5t21t.2↔ Zatv.repoz.zl./epifyzeol:humerus diaf:vonk.skelet.fix
5t21t.3↔ Zatv.repoz.zl./epifyzeol:humerus dist:vonk.skelet.fix
5t21t.k↔ Zatv.repoz.zl./epifyzeol:tibia prox:vonk.skelet.fix
5t21t.m↔ Zatv.repoz.zl./epifyzeol:tibia diaf:vonk.skelet.fix
5t21t.n↔ Zatv.repoz.zl./epifyzeol:tibia dist:vonk.skelet.fix
5t21t.p↔ Zatv.repoz.zl./epifyzeol:fibula prox:vonk.skelet.fix
5t21t.q↔ Zatv.repoz.zl./epifyzeol:fibula diaf.vonk.skelet.fix
5t21t.r↔ Zatv.repoz.zl./epifyzeol:fibula distál:vonk.skelet.fix
5t21v.1↔ Zatv.repoz.zl./epifyzeol:hum.prox:kruh.vonkaj.fix
5t21v.2↔ Zatv.repoz.zl./epifyzeol:hum.diaf.:kruh.vonkaj.fix
5t21v.3↔ Zatv.repoz.zl./epifyzeol:humer.dist:kruh.vonkaj.fix
5t21v.k↔ Zatv.repoz.zl./epifyzeol:tibia prox:kruh.vonkaj.fix
5t21v.m↔ Zat.rep.zl./epifyzeol:tíbia diaf:kruh.vonkaj.fix
5t21v.n↔ Zatv.rep.zl./epifyzeol:tíb.dist:kruh.vonkaj.fix
5t21v.p↔ Zatv.rep.zl./epifyzeol:fibula prx:kruh.vonkaj.fix
5t21v.q↔ Zatv.repoz.zl./epifyzeol:fib.diaf:kruh.vonkaj.fix
5t21v.r↔ Zatv.repoz.zl./epifyzeol:fib.dist:kruh.vonkaj.fix
5t21x.1↔ Zatv.repoz.zl./epifyzeol:humerus prox:iným osteos.m.
5t21x.2↔ Zatv.repoz.zl./epifyzeol:humerus diaf:iným osteos.m.
5t21x.3↔ Zatv.repoz.zl./epifyzeol:humerus dist:iným osteos.m.
5t21x.k↔ Zatv.repoz.zl./epifyzeol:tibia prox:iným osteos.m.
5t21x.m↔ Zatv.repoz.zl./epifyzeol:tibia diaf:iným osteos.m.
5t21x.n↔ Zatv.repoz.zl./epifyzeol:tibia dist:iným osteos.m.
5t21x.p↔ Zatv.repoz.zl./epifyzeol:fibula prox:iným osteos.m.
5t21x.q↔ Zatv.repoz.zl./epifyzeol:fibula diaf.iným osteos.m.
5t21x.r↔ Zatv.repoz.zl./epifyzeol:fibula distál:iným osteos.m.
5t21z.1↔ Zatv.repoz.zl./epifyzeol:humerus prox:rezorb.mat
5t21z.2↔ Zatv.repoz.zl./epifyzeol:humerus diaf:rezorb.mat
5t21z.3↔ Zatv.repoz.zl./epifyzeol:humerus dist:rezorb.mat
5t21z.k↔ Zatv.repoz.zl./epifyzeol:tibia prox:rezorb.mat
5t21z.m↔ Zatv.repoz.zl./epifyzeol:tibia diaf:rezorb.mat
5t21z.n↔ Zatv.repoz.zl./epifyzeol:tibia dist:rezorb.mat
5t21z.p↔ Zatv.repoz.zl./epifyzeol:fibula prox:rezorb.mat
5t21z.q↔ Zatv.repoz.zl./epifyzeol:fibula diaf.rezorb.mat
5t21z.r↔ Zatv.repoz.zl./epifyzeol:fibula distál:rezorb.mat

5t300.k↔ O.ch.artrotómia,kapsulotómia:členk.kĺb h.
5t303.k↔ O.ch.debridement:členkový kĺb horný
5t304.k↔ O.ch.parciál.synovektómia:členk.kĺb h.
5t305.k↔ O.ch.totálna synovektómia:členk.kĺb h.
5t306.j↔ O.ch.mobilizácia kĺbu(artrolýza):prx.tibfib.kĺb
5t306.k↔ O.ch.mobilizácia kĺbu(artrolýza):členk.kĺb h.
5t307.k↔ O.ch.odstr.periartikulár.osifikácií:členk.kĺb h.
5t308.k↔ O.ch.odstránenie voľných telies:členk.kĺb h.
5t30a.k↔ O.ch.vloženie nosiča lieku:členkový kĺb horný
5t30b.k↔ O.ch.odstránenie nosiča lieku:členk.kĺb h.
5t30c.k↔ O.ch.odstr.častí a zvyškov väzov:členk.kĺb h.
5t310.k↔ O.ch.excizia chor.zmen.č.kĺb.chrup:členk.kĺb h.
5t311.k↔ O.ch.refixácia osteochondrál.fragmentu:členk.kĺb h.
5t312.j↔ O.ch.subchondrál.spongioplast.s fix.fragm:prox.tibiof.k
5t312.k↔ O.ch.subchondrál.spongioplast.s fix.fragm:členk.kĺb h.
5t317.j↔ O.ch.transplant.chrupavky:prox.tibiofib.kĺb
5t317.k↔ O.ch.transplant.chrupavky:členk.kĺb h.
5t318.k↔ O.ch.odobratie chrupavk.transplantátu:členk.kĺb h.
5t31a.j↔ O.ch.implant.in vitro vytvor.tk.kultúry:prox.tibiof.k
5t31a.k↔ O.ch.implant.in vitro vytvor.tk.kultúry:členk.kĺb h
5t31b.m Implant.kostno-chrupavk.náhrady defektu kĺb.plochy členka
5t31c.k↔ O.ch.vyhlad.chrupav[chondroplast]:členk.kĺb horný
5t31d.k↔ Subchondr.otvor.kosti:členk.kĺb h.
5t31h.j↔ O.ch.OP chrupav.s tx.chondroc.autol.ind.matrix:p.tibiof.k
5t31h.k↔ O.ch.OP chrupavky s tx.chondroc.autol.ind.matrix:člen.k.h.
5t31j.k↔ O.ch.impl.neindivid.metal.náhrady chrupav:členk.k.h.
5t31k.k↔ O.ch.subchodrál.otv.kosti s vlož.nebunk.impl:členk.kĺb h.
5t31x.k↔ Iné otv.chir.OP na kĺbe a menisk:členk.kĺb h.
5t387.0↔ Artrodéza členkového kĺbu bez ďalšieho kĺbu
5t387.1↔ Artrodéza členkového kĺbu so subtalárnym kĺbom
5t387.2↔ Artrodéza členk.kĺbu so subtalár.a Chopartovým kĺbom
5t388.1↔ Artrodéza sub talo:1 časť subtalárneho kĺbu
5t388.2↔ Artrodéza sub talo:2 časti subtalárneho kĺbu
5t388.3↔ Artrodéza sub talo:3 časti subtalárneho kĺbu
5t390.k↔ O.ch.rozdel/prerušenie väzu:členk.kĺb h.
5t391.k↔ Otv.ch.artroríza:členk.kĺb h.
5t392.k↔ O.ch.dočasné fixácie:členk.kĺb h.
5t39x.k↔ Iné otv.ch.OP na kĺboch:členk.kĺb h.

## Výkon I13-3

5t040.1↔ Autológ.transplant.spongióz.kosti:humerus prox.
5t040.2↔ Autológ.transplant.spongióz.kosti:humerus diafýza
5t040.3↔ Autológ.transplant.spongióz.kosti:humerus dist.
5t040.m↔ Autológ.transplant.spongióz.kosti:tibia diaf.
5t040.n↔ Autológ.transplant.spongióz.kosti:tibia dist.
5t041.1↔ Autológna transpl.kortiko-spongióz.štep:humerus prox.
5t041.2↔ Autológna transpl.kortiko-spongióz.štep:humerus diaf.
5t041.3↔ Autológna transpl.kortiko-spongióz.štep:humerus dist.
5t041.k↔ Autológna transpl.kortiko-spongióz.štep:tibia prox.
5t041.m↔ Autológna transpl.kortiko-spongióz.štep:tibia diaf.
5t041.n↔ Autológna transpl.kortiko-spongióz.štep:tibia dist.
5t042.1↔ Autológ.rozšír.transpl.(>4cm)kortiko-spongióz.št:hum.prx.
5t042.3↔ Autológ.rozšír.transpl.(>4cm)kortiko-spongióz.št:hum.dis.
5t042.k↔ Autológ.rozšír.transpl.(>4cm)kortiko-spongióz.št.:tibia prox.
5t042.m↔ Autológ.rozšír.transpl.(>4cm)kortiko-spongióz.št.:tibia diaf.
5t042.n↔ Autológ.rozšír.transpl.(>4cm)kortiko-spongióz.št.:tibia dist.
5t043.1↔ Transpl.kost.tk.bez cievnej stopky:humerus prox.
5t043.k↔ Transpl.kost.tk.bez cievnej stopky:tibia prox.
5t043.m↔ Transpl.kost.tk.bez cievnej stopky:tibia diaf.
5t043.n↔ Transpl.kost.tk.bez cievnej stopky:tibia dist.
5t045.1↔ Autológna transpl.chrupav.-kostn.transpl:humerus prox.
5t045.3↔ Autológ.transpl.chrupav.-kostn.transpl:humerus dist.
5t045.k↔ Autológna transpl.chrupav.-kostn.transpl:tibia prox.
5t045.n↔ Autológna transpl.chrupav.-kostn.transpl:tibia dist.
5t046.3↔ Alog.transpl.chrupav.-kostn.transpl:humerus dist.
5t046.k↔ Alogénna transpl.chrupav.-kostn.transpl:tibia prox.
5t046.n↔ Alogénna transpl.chrupav.-kostn.transpl:tibia dist.
5t047.1↔ Alogénna transpl.spongióznej kosti:humerus prox.
5t047.2↔ Alogénna transpl.spongióznej kosti:humerus diafýza
5t047.3↔ Alogénna transpl.spongióznej kosti:humerus dist.
5t047.k↔ Alogénna transpl.spongióznej kosti:tibia prox.
5t047.m↔ Alogénna transpl.spongióznej kosti:tibia diaf.
5t047.n↔ Alogénna transpl.spongióznej kosti:tibia dist.
5t048.1↔ Alogénna transpl.kortiko-spongióz.št:humerus prox.
5t048.k↔ Alogénna transpl.kortiko-spongióz.št:tibia prox.
5t048.n↔ Alogénna transpl.kortiko-spongióz.št:tibia dist.
5t121.k↔ Otv.rep.jedn.zl.v kĺb.obl.tibia prox:skrutkou
5t123.1↔ Otv.rep.jedn.zl.v kĺb.obl.humer.prox:štand.dlahou
5t123.3↔ Otv.rep.jedn.zl.v kĺb.obl.humer.dist:štand.dlahou
5t123.k↔ Otv.rep.jedn.zl.v kĺb.obl.tibia prox:štand.dlahou
5t123.n↔ Otv.rep.jedn.zl.v kĺb.obl.tibia dist:štand.dlahou
5t124.k↔ Otv.rep.jedn.zl.v kĺb.obl.tibia prox:drôt/serkláž
5t128.1↔ Otv.rep.jedn.zl.v kĺbe humer.prox:iM.klin.so zaist.pre kĺb.k
5t12b.1↔ Otv.rep.jedn.zl.v kĺb.obl.humer.prox:uhlo.stab.dlaha
5t12b.3↔ Otv.rep.jedn.zl.v kĺb.obl.humer.dist:uhlo.stab.dlaha
5t12b.k↔ Otv.rep.jedn.zl.v kĺb.obl.tibia prox:uhlo.stab.dlaha
5t12b.n↔ Otv.rep.jedn.zl.v kĺb.obl.tibia dist:uhlo.stab.dlaha
5t12c.1↔ Otv.rep.jedn.zl.v kĺb.obl.humer.prox:uhlo./kondyl.dl
5t12c.3↔ Otv.rep.jedn.zl.v kĺb.obl.humer.dist:uhlo./kondyl.dl
5t12c.k↔ Otv.rep.jedn.zl.v kĺb.obl.tibia prox:uhlo./kondyl.dl
5t12t.3↔ Otv.rep.jedn.zl.v kĺb.obl.humer.dist:vonk.skelet.fix
5t12t.n↔ Otv.rep.jedn.zl.v kĺb.obl.tibia dist:vonk.skelet.fix
5t12v.3↔ Otv.rep.jedn.zl.v kĺb.obl.humer.dist:kruh.vonk.skelet.fix
5t12v.n↔ Otv.rep.jedn.zl.v kĺb.obl.tibia dist:kruh.vonk.skelet.fix
5t131.k↔ Otv.rep.triešt.zl.v kĺb.obl.tibia prox:skrutkou
5t133.1↔ Otv.rep.triešt.zl.v kĺb.obl.humer.prox:št.dlahou
5t133.3↔ Otv.rep.triešt.zl.v kĺb.obl.humer.dist:št.dlahou
5t133.k↔ Otv.rep.triešt.zl.v kĺb.obl.tibia prox:št.dlahou
5t133.n↔ Otv.rep.triešt.zl.v kĺb.obl.tibia dist:št.dlahou
5t134.k↔ Otv.rep.triešt.zl.v kĺb.obl.tibia prox:drôt/serkláž
5t137.1↔ Otv.rep.triešt.zl.v kĺb.obl.humer.prox:zaist.intramed.kl
5t137.3↔ Otv.rep.triešt.zl.v kĺb.obl.humer.dist:zaist.intramed.kl
5t137.k↔ Otv.rep.triešt.zl.v kĺb.obl.tibia prox:zaist.intramed.kl
5t137.n↔ Otv.rep.triešt.zl.v kĺb.obl.tibia dist:zaist.intramed.kl
5t138.3↔ Otv.rep.triešt.zl.v kĺbe humer.dist:iM klin.so zaist.pre kĺb.k
5t138.n↔ Otv.rep.triešt.zl.v kĺbe tibia dist:iM klin.so zaist.pre kĺb.k
5t13b.1↔ Otv.rep.triešt.zl.v kĺb.obl.humer.prox:uhlo.stabil.dlahou
5t13b.3↔ Otv.rep.triešt.zl.v kĺb.obl.humer.dist:uhlo.stabil.dlahou
5t13b.k↔ Otv.rep.triešt.zl.v kĺb.obl.tibia prox:uhlo.stabil.dlahou
5t13b.n↔ Otv.rep.triešt.zl.v kĺb.obl.tibia dist:uhlo.stabil.dlahou
5t13c.1↔ Otv.rep.triešt.zl.v kĺb.obl.humer.prox:uhl./kondyl.dl
5t13c.3↔ Otv.rep.triešt.zl.v kĺb.obl.humer.dist:uhl./kondyl.dl
5t13c.k↔ Otv.rep.triešt.zl.v kĺb.obl.tibia prox:uhl./kondyl.dl
5t13v.3↔ Otv.rep.triešt.zl.v kĺb.obl.humer.dist:kruh.vonk.skel.fix
5t13v.n↔ Otv.rep.triešt.zl.v kĺb.obl.tibia dist:kruh.vonk.skel.fix

## Výkon I13-4

13t30.8↔ Biopsia s incíz.v obl.členkového kĺbu a burzy
5t010.1↔ Valgotizačná osteotómia:humerus proximálny
5t010.2↔ Valgotizačná osteotómia:humerus diafýza
5t010.3↔ Valgotizačná osteotómia:humerus distál.
5t010.k↔ Valgotizačná osteotómia:tibia proximálna
5t010.m↔ Valgotizačná osteotómia:tibia diafyzárna
5t010.n↔ Valgotizačná osteotómia:tibia distálna
5t010.p↔ Valgotizačná osteotómia:fibula proximálna
5t010.q↔ Valgotizačná osteotómia:fibula diafyzárna
5t010.r↔ Valgotizačná osteotómia:fibula distálna
5t011.1↔ Varotizačná osteotómia:humerus proximálny
5t011.2↔ Varotizačná osteotómia:humerus diafýza
5t011.3↔ Varotizačná osteotómia:humerus distál.
5t011.k↔ Varotizačná osteotómia:tibia proximálna

5t011.m↔ Varotizačná osteotómia:tibia diafyzárna
5t011.n↔ Varotizačná osteotómia:tibia distálna
5t011.p↔ Varotizačná osteotómia:fibula proximálna
5t011.q↔ Varotizačná osteotómia:fibula diafyzárna
5t011.r↔ Varotizačná osteotómia:fibula distálna
5t012.1↔ (De)-rotačná osteotómia:humerus proximálny
5t012.2↔ (De)-rotačná osteotómia:humerus diafýza
5t012.3↔ (De)-rotačná osteotómia:humerus distál.
5t012.k↔ (De)-rotačná osteotómia:tibia proximálna
5t012.m↔ (De)-rotačná osteotómia:tibia diafyzárna
5t012.n↔ (De)-rotačná osteotómia:tibia distálna
5t012.r↔ (De)-rotačná osteotómia:fibula distálna
5t013.1↔ Skracovacia osteotómia:humerus proximálny
5t013.2↔ Skracovacia osteotómia:humerus diafýza
5t013.3↔ Skracovacia osteotómia:humerus distál.
5t013.k↔ Skracovacia osteotómia:tibia proximálna
5t013.m↔ Skracovacia osteotómia:tibia diafyzárna
5t013.n↔ Skracovacia osteotómia:tibia distálna
5t013.p↔ Skracovacia osteotómia:fibula proximálna
5t013.q↔ Skracovacia osteotómia:fibula diafyzárna
5t013.r↔ Skracovacia osteotómia:fibula distálna
5t015.1↔ Osteotómia s valgotizáciou a (de-)rotáciou:humerus prox.
5t015.2↔ Osteotómia s valgotizáciou a (de-)rotáciou:humerus diaf.
5t015.3↔ Osteotómia s valgotizáciou a (de-)rotáciou:humerus dist.
5t015.k↔ Osteotómia s valgotizáciou a (de-)rotáciou:tibia prox.
5t015.m↔ Osteotómia s valgotizáciou a (de-)rotáciou:tibia diaf.
5t015.n↔ Osteotómia s valgotizáciou a (de-)rotáciou:tibia dist.
5t015.r↔ Osteotómia s valgotizáciou a (de-)rotáciou:fibula dist.
5t016.1↔ Osteotómia s varotizáciou a (de-)rotáciou:humerus prox.
5t016.2↔ Osteotómia s varotizáciou a (de-)rotáciou:humerus diafýza
5t016.3↔ Osteotómia s varotizáciou a (de-)rotáciou:humerus dist.
5t016.k↔ Osteotómia s varotizáciou a (de-)rotáciou:tibia prox.
5t016.m↔ Osteotómia s varotizáciou a (de-)rotáciou:tibia diaf.
5t016.n↔ Osteotómia s varotizáciou a (de-)rotáciou:tibia dist.
5t016.r↔ Osteotómia s varotizáciou a (de-)rotáciou:fibula dist.
5t017.1↔ Osteotómia bez úpravy osi:humerus proximálny
5t017.2↔ Osteotómia bez úpravy osi:humerus diafýza
5t017.3↔ Osteotómia bez úpravy osi:humerus distál.
5t017.k↔ Osteotómia bez úpravy osi:tibia proximálna
5t017.m↔ Osteotómia bez úpravy osi:tibia diafyzárna
5t017.n↔ Osteotómia bez úpravy osi:tibia distálna
5t017.p↔ Osteotómia bez úpravy osi:fibula proximálna
5t017.q↔ Osteotómia bez úpravy osi:fibula diafyz.
5t017.r↔ Osteotómia bez úpravy osi:fibula distálna
5t018.1↔ Kompl.osteotómia vo viac.rov:humerus prox.
5t018.2↔ Kompl.osteotómia vo viac.rov:humerus diafýza
5t018.3↔ Kompl.osteotómia vo viac.rov:humerus dist.
5t018.k↔ Kompl.osteotómia vo viac.rov:tibia proximálna
5t018.m↔ Kompl.osteotómia vo viac.rov:tibia diafyz.
5t018.n↔ Kompl.osteotómia vo viac.rov:tibia distálna
5t018.p↔ Kompl.osteotómia vo viac.rov:fibula proxim.
5t018.q↔ Kompl.osteotómia vo viac.rov:fibula diafyz.
5t018.r↔ Kompl.osteotómia vo viac.rov:fibula distálna
5t019.1↔ Kompl.osteotómia vo viac.rov.s úpravou osi:humerus prox.
5t019.2↔ Kompl.osteotómia vo viac.rov.s úpravou osi:humerus diaf.
5t019.3↔ Kompl.osteotómia vo viac.rov.s úpravou osi:humerus dist.
5t019.k↔ Kompl.osteotómia vo viac.rov.s úpravou osi:tibia prox.
5t019.m↔ Kompl.osteotómia vo viac.rov.s úpravou osi:tibia diaf.
5t019.n↔ Kompl.osteotómia vo viac.rov.s úpravou osi:tibia dist.
5t019.p↔ Kompl.osteotómia vo viac.rov.s úpravou osi:fibula prox.
5t019.q↔ Kompl.osteotómia vo viac.rov.s úpravou osi:fibula diaf.
5t019.r↔ Kompl.osteotómia vo viac.rov.s úpravou osi:fibula dist.
5t01x.1↔ Iné osteotómie a korektívne osteotómie:humerus prox.
5t01x.2↔ Iné osteotómie a korekt.osteot:humerus diafýza
5t01x.3↔ Iné osteotómie a korektívne osteotómie:humerus dist.
5t01x.k↔ Iné osteotómie a korektívne osteotómie:tibia prox.
5t01x.m↔ Iné osteotómie a korektívne osteotómie:tibia diaf.
5t01x.n↔ Iné osteotómie a korektívne osteotómie:tibia dist.
5t01x.p↔ Iné osteotómie a korektívne osteotómie:fibula prox.
5t01x.q↔ Iné osteotómie a korektívne osteotómie:fibula diaf.
5t01x.r↔ Iné osteotómie a korektívne osteotómie:fibula dist.
5t050.1↔ Impl.kost.cementu bez prísady ATB:humerus prox.
5t050.2↔ Impl.kost.cementu bez prísady ATB:humerus diaf.
5t050.3↔ Impl.kost.cementu bez prísady ATB:humerus dist.
5t050.k↔ Impl.kost.cementu bez prísady ATB:tibia prox.
5t050.m↔ Impl.kost.cementu bez prísady ATB:tibia diaf.
5t050.n↔ Impl.kost.cementu bez prísady ATB:tibia dist.
5t050.p↔ Impl.kost.cementu bez prísady ATB:fibula prox.
5t050.q↔ Impl.kost.cementu bez prísady ATB:fibula diaf.
5t050.r↔ Impl.kost.cementu bez prísady ATB:fibula dist.
5t051.1↔ Impl.kost.cementu s prísadou ATB:humerus pr.
5t051.2↔ Impl.kost.cementu s prísadou ATB:humerus diaf.
5t051.3↔ Impl.kost.cementu s prísadou ATB:humerus dist.
5t051.k↔ Impl.kost.cementu s prísadou ATB:tibia prox.
5t051.m↔ Impl.kost.cementu s prísadou ATB:tibia diaf.
5t051.n↔ Impl.kost.cementu s prísadou ATB:tibia dist.
5t051.p↔ Impl.kost.cementu s prísadou ATB:fibula prox.
5t051.q↔ Impl.kost.cementu s prísadou ATB:fibula diaf.
5t051.r↔ Impl.kost.cementu s prísadou ATB:fibula dist.
5t052.1↔ Impl.keram.kost.náhrady:humerus prox.
5t052.2↔ Impl.keram.kost.náhrady:humerus diaf.
5t052.3↔ Impl.keram.kost.náhrady:humerus dist.
5t052.k↔ Impl.keram.kost.náhrady:tibia prox.
5t052.m↔ Impl.keram.kost.náhrady:tibia diaf.
5t052.n↔ Impl.keram.kost.náhrady:tibia dist.č.
5t052.p↔ Impl.keram.kost.náhrady:fibula prox.
5t052.q↔ Impl.keram.kost.náhrady:fibula diaf.
5t052.r↔ Impl.keram.kost.náhrady:fibula dist.
5t053.1↔ Impl.resorb.keramic.kost.náhrady:humerus pr.
5t053.2↔ Impl.resorb.keramic.kost.náhrady:humerus diaf.
5t053.3↔ Impl.resorb.keramic.kost.náhrady:humerus dist.
5t053.k↔ Impl.resorb.keramic.kost.náhrady:tibia prox.
5t053.m↔ Impl.resorb.keramic.kost.náhrady:tibia diaf.
5t053.n↔ Impl.resorb.keramic.kost.náhrady:tibia dist.
5t053.p↔ Impl.resorb.keramic.kost.náhrady:fibula prox.
5t053.q↔ Impl.resorb.keramic.kost.náhrady:fibula diaf.
5t053.r↔ Impl.resorb.keramic.kost.náhrady:fibula dist.
5t054.1↔ Impl.kovovej kost.náhrady:humerus prox.
5t054.2↔ Impl.kovovej kost.náhrady:humerus diaf.
5t054.3↔ Impl.kovovej kost.náhrady:humerus dist.
5t054.k↔ Impl.kovovej kost.náhrady:tibia prox.
5t054.m↔ Impl.kovovej kost.náhrady:tibia diaf.
5t054.n↔ Impl.kovovej kost.náhrady:tibia dist.
5t054.p↔ Impl.kovovej kost.náhrady:fibula prox.
5t054.q↔ Impl.kovovej kost.náhrady:fibula diaf.
5t054.r↔ Impl.kovovej kost.náhrady:fibula dist.
5t05x.1↔ Impl.inej alopl.kost.náhr:humerus prox.
5t05x.2↔ Impl.inej alopl.kost.náhr:humerus diaf.
5t05x.3↔ Impl.inej alopl.kost.náhr:humerus dist.
5t05x.k↔ Impl.inej alopl.kost.náhr:tibia prox.
5t05x.m↔ Impl.inej alopl.kost.náhr:tibia diaf.
5t05x.n↔ Impl.inej alopl.kost.náhr:tibia dist.č.
5t05x.p↔ Impl.inej alopl.kost.náhr:fibula prox.
5t05x.q↔ Impl.inej alopl.kost.náhr:fibula diaf.
5t05x.r↔ Impl.inej alopl.kost.náhr:fibula dist.č.
5t100.2↔ Otv.rep. jednoduch.zlom.v diafýze:humerus:bez osteos.
5t100.m↔ Otv.rep.jednoduch.zlom.v diafýze:tibia:bez osteos.
5t100.q↔ Otv.rep.jednoduch.zlom.v diafýze:fibula:bez osteos.
5t101.2↔ Otv.rep. jednoduch.zlom.v diafýze:humerus:osteosy.skrutkou
5t101.m↔ Otv.rep.jednoduch.zlom.v diafýze:tibia:skrutkou
5t101.q↔ Otv.rep.jednoduch.zlom.v diafýze:fibula:skrutkou
5t103.2↔ Otv.rep. jednoduch.zlom.v diafýze:humerus:št.dlahou
5t103.m↔ Otv.rep.jednoduch.zlom.v diafýze:tibia:št.dlahou
5t103.q↔ Otv.rep.jednoduch.zlom.v diafýze:fibula:št.dlahou
5t104.2↔ Otv.rep. jednoduch.zlom.v diafýze:humerus:drôtom/serkl
5t104.m↔ Otv.rep.jednoduch.zlom.v diafýze:tibia:drôtom/serkl
5t104.q↔ Otv.rep.jednoduch.zlom.v diafýze:fibula:drôtom/serkl
5t105.2↔ Otv.rep. jednod.zlom.v diafý:humer:dyn.kompr.skrutka v dl.
5t106.2↔ Otv.rep. jednod.zlom.v diafý:humer:nezaist.predvŕt.intrm.kl
5t106.m↔ Otv.rep.jednod.zlom.v diafýze:tibia:nezaist.predvŕt.intrm.kl

5t106.q↔ Otv.rep.jednod.zlom.v diafýze:fibula:nezaist.predvŕt.intrm.kl
5t107.2↔ Otv.rep. jednod.zlom.v diafýze:humerus:zaist.predvŕt.intrm.kl
5t107.m↔ Otv.rep.jednod.zlom.v diafýze:tibia:zaist.predvŕt.intrm.kl
5t107.q↔ Otv.rep.jednod.zlom.v diafýze:fibula:zaist.predvŕt.intrm.kl
5t108.2↔ Otv.rep. jedn.zlom.v diafýze:humerus:iM kl.so zaist.pre kĺb.k
5t108.m↔ Otv.rep.jednod.zlom.v diafýze:tibia:iM kl.so zaist.pre kĺb.k
5t109.m↔ Otv.rep.jednod.zlom.v diafýze:tibia:transfix.kl
5t10a.2↔ Otv.rep. jednod.zlom.v diafýz:humerus:iM drôt.a prút
5t10a.m↔ Otv.rep.jednod.zlom.v diafýz:tibia:iM drôt.a prút
5t10a.q↔ Otv.rep.jednod.zlom.v diafýz:fibula:iM drôt.a prút
5t10b.2↔ Otv.rep. jednod.zlom.v diafýz:humerus:uhlo.stab.dlahou
5t10b.m↔ Otv.rep.jednod.zlom.v diafýz:tibia:uhlo.stab.dlahou
5t10b.q↔ Otv.rep.jednod.zlom.v diafýz:fibula:uhlo.stab.dlahou
5t10c.2↔ Otv.rep. jednod.zlom.v diafýz:humerus:uhl./kondyl.dl
5t10t.2↔ Otv.rep. jednod.zlom.v diafýz:humerus:vonk.skelet.fix
5t10t.m↔ Otv.rep.jednod.zlom.v diafýz:tibia:vonk.skelet.fix
5t10t.q↔ Otv.rep.jednod.zlom.v diafýz:fibula:vonk.skelet.fix
5t10v.2↔ Otv.rep. jednod.zlom.v diafýz:humerus:kruh.vonk.skelet.fix
5t10v.m↔ Otv.rep.jednod.zlom.v diafýz:tibia:kruh.vonk.skelet.fix
5t10v.q↔ Otv.rep.jednod.zlom.v diafýz:fibula:kruh.vonk.skelet.fix
5t10x.2↔ Otv.rep. jednod.zlom.v diafýz:humerus:iným osteos.m
5t10x.m↔ Otv.rep.jednod.zlom.v diafýz:tibia:iným osteos.m
5t10x.q↔ Otv.rep.jednod.zlom.v diafýz:fibula:iným osteos.m
5t10z.2↔ Otv.rep. jednod.zlom.v diafýz:humerus:rezorb.mat
5t10z.m↔ Otv.rep.jednod.zlom.v diafýz:tibia:rezorb.mat
5t10z.q↔ Otv.rep.jednod.zlom.v diafýz:fibula:rezorb.mat
5t110.2↔ Otv.rep.triešt.zlom.v diafýze:humerus:bez osteosynt
5t110.m↔ Otv.rep.triešt.zlom.v diafýz:tibia:bez osteosynt
5t110.q↔ Otv.rep.triešt.zlom.v diafýz:fibula:bez osteosynt
5t113.2↔ Otv.rep.triešt.zlom.v diafýze:humerus:št.dlahou
5t113.m↔ Otv.rep.triešt.zlom.v diafýze:tibia:št.dlahou
5t113.q↔ Otv.rep.triešt.zlom.v diafýze:fibula:št.dlahou
5t114.2↔ Otv.rep.triešt.zlom.v diafýze:humerus:drôtom/serkl
5t114.m↔ Otv.rep.triešt.zlom.v diafýze:tibia:drôtom/serkl
5t115.2↔ Otv.rep.triešt.zlom.v diafýz:humerus:dyn.kompr.skr.v dl.
5t116.2↔ Otv.rep.triešt.zlom.v diafýz:humer:nezaist.predvŕt.iM.kl
5t116.m↔ Otv.rep.triešt.zlom.v diafýz:tibia:nezaist.predvŕt.iM.kl
5t116.q↔ Otv.rep.triešt.zlom.v diafýz:fibula:nezaist.predvŕt.iM.kl
5t117.2↔ Otv.rep.triešt.zlom.v diafýz:humerus:zaist.predvŕt.iM.kl
5t117.m↔ Otv.rep.triešt.zlom.v diafýz:tibia:zaist.predvŕt.intramed.kl
5t117.q↔ Otv.rep.triešt.zlom.v diafýz:fibula:zaist.predvŕt.intramed.kl
5t118.2↔ Otv.rep.triešt.zlom.v diafýz:humer:iM klin.so zaist.pre kĺb.k
5t118.m↔ Otv.rep.triešt.zlom.v diafýz:tibia:iM klin.so zaist.pre kĺb.k
5t11a.2↔ Otv.rep.triešt.zlom.v diafýz:humerus:iM.drôt a prút
5t11a.m↔ Otv.rep.triešt.zlom.v diafýz:tibia:iM.drôt a prút
5t11a.q↔ Otv.rep.triešt.zlom.v diafýz:fibula:iM.drôt a prút
5t11b.2↔ Otv.rep.triešt.zlom.v diafýz:humerus:uhlo.stab.dlaha
5t11b.m↔ Otv.rep.triešt.zlom.v diafýz:tibia:uhlo.stab.dlaha
5t11b.q↔ Otv.rep.triešt.zlom.v diafýz:fibula:uhlo.stab.dlaha
5t11c.2↔ Otv.rep.triešt.zlom.v diafýz:humerus:uhlo./kondyl.dl
5t11t.2↔ Otv.rep.triešt.zlom.v diafýz:humerus:vonk.skelet.fix
5t11t.m↔ Otv.rep.triešt.zlom.v diafýz:tibia:vonk.skelet.fix
5t11v.2↔ Otv.rep.triešt.zlom.v diafýz:humerus:kruh.vonk.skelet.fix
5t11v.m↔ Otv.rep.triešt.zlom.v diafýz:tibia:kruh.vonk.skelet.fix
5t11x.2↔ Otv.rep.triešt.zlom.v diafýz:humerus:iným osteos.m
5t11x.m↔ Otv.rep.triešt.zlom.v diafýz:tibia:iným osteos.m
5t11y.2↔ Otv.rep.triešt.zlom.v diafýz:humerus:bližšie neuč.mat
5t11y.m↔ Otv.rep.triešt.zlom.v diafýz:tibia:bližšie neuč.mat
5t121.k↔ Otv.rep.jedn.zl.v kĺb.obl.tibia prox:skrutkou
5t123.1↔ Otv.rep.jedn.zl.v kĺb.obl.humer.prox:štand.dlahou
5t123.3↔ Otv.rep.jedn.zl.v kĺb.obl.humer.dist:štand.dlahou
5t123.k↔ Otv.rep.jedn.zl.v kĺb.obl.tibia prox:štand.dlahou
5t123.n↔ Otv.rep.jedn.zl.v kĺb.obl.tibia dist:štand.dlahou
5t124.k↔ Otv.rep.jedn.zl.v kĺb.obl.tibia prox:drôt/serkláž
5t125.1↔ Otv.rep.jedn.zl.v kĺb.obl.humer.prox:dyn.kompr.skrutka v dl
5t125.k↔ Otv.rep.jedn.zl.v kĺb.obl.tibia prox:dyn.kompr.skrutka v dl
5t128.1↔ Otv.rep.jedn.zl.v kĺbe humer.prox:iM.klin.so zaist.pre kĺb.k
5t129.k↔ Otv.rep.jedn.zl.v kĺb.obl.tibia prox.:transfix.klin.
5t129.n↔ Otv.rep.jedn.zl.v kĺb.obl.tibia dist:transfix.klin.
5t12a.1↔ Otv.rep.jedn.zl.v kĺb.obl.humer.prox.:iM drôt,prút
5t12a.3↔ Otv.rep.jedn.zl.v kĺb.obl.humer.dist.:iM drôt,prút
5t12a.k↔ Otv.rep.jedn.zl.v kĺb.obl.tibia prox.:iM drôt,prút
5t12a.n↔ Otv.rep.jedn.zl.v kĺb.obl.tibia dist.:iM drôt,prút
5t12b.1↔ Otv.rep.jedn.zl.v kĺb.obl.humer.prox:uhlo.stab.dlaha
5t12b.3↔ Otv.rep.jedn.zl.v kĺb.obl.humer.dist:uhlo.stab.dlaha
5t12b.k↔ Otv.rep.jedn.zl.v kĺb.obl.tibia prox:uhlo.stab.dlaha
5t12b.n↔ Otv.rep.jedn.zl.v kĺb.obl.tibia dist:uhlo.stab.dlaha
5t12c.1↔ Otv.rep.jedn.zl.v kĺb.obl.humer.prox:uhlo./kondyl.dl
5t12c.3↔ Otv.rep.jedn.zl.v kĺb.obl.humer.dist:uhlo./kondyl.dl
5t12c.k↔ Otv.rep.jedn.zl.v kĺb.obl.tibia prox:uhlo./kondyl.dl
5t12d.k↔ Otv.rep.jedn.zl.v kĺb.obl.tibia prox:skobou
5t12d.n↔ Otv.rep.jedn.zl.v kĺb.obl.tibia dist:skobou
5t12t.1↔ Otv.rep.jedn.zl.v kĺb.obl.humer.prox:vonk.skelet.fix
5t12t.3↔ Otv.rep.jedn.zl.v kĺb.obl.humer.dist:vonk.skelet.fix
5t12t.k↔ Otv.rep.jedn.zl.v kĺb.obl.tibia prox:vonk.skelet.fix
5t12t.n↔ Otv.rep.jedn.zl.v kĺb.obl.tibia dist:vonk.skelet.fix
5t12v.1↔ Otv.rep.jedn.zl.v kĺb.obl.humer.prox:kruh.vonk.skelet.fix
5t12v.3↔ Otv.rep.jedn.zl.v kĺb.obl.humer.dist:kruh.vonk.skelet.fix
5t12v.k↔ Otv.rep.jedn.zl.v kĺb.obl.tibia prox:kruh.vonk.skelet.fix
5t12v.n↔ Otv.rep.jedn.zl.v kĺb.obl.tibia dist:kruh.vonk.skelet.fix
5t12x.1↔ Otv.rep.jedn.zl.v kĺb.obl.humer.prox:iným osteos.m
5t12x.3↔ Otv.rep.jedn.zl.v kĺb.obl.humer.dist:iným osteos.m
5t12x.k↔ Otv.rep.jedn.zl.v kĺb.obl.tibia prox:iným osteos.m
5t12x.n↔ Otv.rep.jedn.zl.v kĺb.obl.tibia dist:iným osteos.m
5t12z.1↔ Otv.rep.jedn.zl.v kĺb.obl.humer.prox:resorb.mat
5t12z.3↔ Otv.rep.jedn.zl.v kĺb.obl.humer.dist:resorb.mat
5t131.1↔ Otv.rep.triešt.zl.v kĺb.obl.humer.prox:skrutkou
5t131.3↔ Otv.rep.triešt.zl.v kĺb.obl.humer.dist:skrutkou
5t131.k↔ Otv.rep.triešt.zl.v kĺb.obl.tibia prox:skrutkou
5t131.n↔ Otv.rep.triešt.zl.v kĺb.obl.tibia dist:skrutkou
5t131.p↔ Otv.rep.triešt.zl.v kĺb.obl.fibula prox:skrutkou
5t131.r↔ Otv.rep.triešt.zl.v kĺb.obl.fibula dist:skrutkou
5t133.1↔ Otv.rep.triešt.zl.v kĺb.obl.humer.prox:št.dlahou
5t133.3↔ Otv.rep.triešt.zl.v kĺb.obl.humer.dist:št.dlahou
5t133.k↔ Otv.rep.triešt.zl.v kĺb.obl.tibia prox:št.dlahou
5t133.n↔ Otv.rep.triešt.zl.v kĺb.obl.tibia dist:št.dlahou
5t133.p↔ Otv.rep.triešt.zl.v kĺb.obl.fibula prox:št.dlahou
5t133.r↔ Otv.rep.triešt.zl.v kĺb.obl.fibula dist:št.dlahou
5t134.1↔ Otv.rep.triešt.zl.v kĺb.obl.humer.prox:drôt/serkláž
5t134.3↔ Otv.rep.triešt.zl.v kĺb.obl.humer.dist:drôt/serkláž
5t134.k↔ Otv.rep.triešt.zl.v kĺb.obl.tibia prox:drôt/serkláž
5t134.n↔ Otv.rep.triešt.zl.v kĺb.obl.tibia dist:drôt/serkláž
5t134.p↔ Otv.rep.triešt.zl.v kĺb.obl.fibula prox:drôt/serkláž
5t134.r↔ Otv.rep.triešt.zl.v kĺb.obl.fibula dist:drôt/serkláž
5t135.1↔ Otv.rep.triešt.zl.v kĺbe humer.prox:dyn.kompr.skrutka v dl
5t135.3↔ Otv.rep.triešt.zl.v kĺbe humer.dist:dyn.kompr.skrut.v dlahe
5t135.k↔ Otv.rep.triešt.zl.v kĺb.obl.tibia prox:dyn.kompr.skrutka v dl
5t137.1↔ Otv.rep.triešt.zl.v kĺb.obl.humer.prox:zaist.intramed.kl
5t137.3↔ Otv.rep.triešt.zl.v kĺb.obl.humer.dist:zaist.intramed.kl
5t137.k↔ Otv.rep.triešt.zl.v kĺb.obl.tibia prox:zaist.intramed.kl
5t137.n↔ Otv.rep.triešt.zl.v kĺb.obl.tibia dist:zaist.intramed.kl
5t137.p↔ Otv.rep.triešt.zl.v kĺb.obl.fibula prox:zaist.intramed.kl
5t137.r↔ Otv.rep.triešt.zl.v kĺb.obl.fibula dist:zaist.intramed.kl
5t138.1↔ Otv.rep.triešt.zl.v kĺbe humer.prox:iM klin.so zaist.pre kĺb.k
5t138.3↔ Otv.rep.triešt.zl.v kĺbe humer.dist:iM klin.so zaist.pre kĺb.k
5t138.k↔ Otv.rep.triešt.zl.v kĺbe tibia prox:iM klin.so zaist.pre kĺb.k
5t138.n↔ Otv.rep.triešt.zl.v kĺbe tibia dist:iM klin.so zaist.pre kĺb.k
5t138.p↔ Otv.rep.triešt.zl.v kĺbe fibula prox:iM klin.so zaist.pre kĺb.k
5t138.r↔ Otv.rep.triešt.zl.v kĺbe fibula dist:iM klin.so zaist.pre kĺb.k
5t139.k↔ Otv.rep.triešt.zl.v kĺb.obl.tibia prox:transfix.klin.
5t139.n↔ Otv.rep.triešt.zl.v kĺb.obl.tibia dist:transfix.klin.
5t13a.3↔ Otv.rep.triešt.zl.v kĺb.obl.humer.dist:intramed.drôt a prút
5t13a.k↔ Otv.rep.triešt.zl.v kĺb.obl.tibia prox:intramed.drôt a prút
5t13a.n↔ Otv.rep.triešt.zl.v kĺb.obl.tibia dist:intramed.drôt a prút
5t13a.p↔ Otv.rep.triešt.zl.v kĺb.obl.fibula prox:intramed.drôt a prút
5t13a.r↔ Otv.rep.triešt.zl.v kĺb.obl.fibula dist:intramed.drôt a prút
5t13b.1↔ Otv.rep.triešt.zl.v kĺb.obl.humer.prox:uhlo.stabil.dlahou
5t13b.3↔ Otv.rep.triešt.zl.v kĺb.obl.humer.dist:uhlo.stabil.dlahou
5t13b.k↔ Otv.rep.triešt.zl.v kĺb.obl.tibia prox:uhlo.stabil.dlahou
5t13b.n↔ Otv.rep.triešt.zl.v kĺb.obl.tibia dist:uhlo.stabil.dlahou

5t13b.p↔ Otv.rep.triešt.zl.v kĺb.obl.fibula prox:uhlo.stabil.dlahou
5t13b.r↔ Otv.rep.triešt.zl.v kĺb.obl.fibula dist:uhlo.stabil.dlahou
5t13c.1↔ Otv.rep.triešt.zl.v kĺb.obl.humer.prox:uhl./kondyl.dl
5t13c.3↔ Otv.rep.triešt.zl.v kĺb.obl.humer.dist:uhl./kondyl.dl
5t13c.k↔ Otv.rep.triešt.zl.v kĺb.obl.tibia prox:uhl./kondyl.dl
5t13d.k↔ Otv.rep.triešt.zl.v kĺb.obl.tibia prox:skobou
5t13d.n↔ Otv.rep.triešt.zl.v kĺb.obl.tibia dist:skobou
5t13d.p↔ Otv.rep.triešt.zl.v kĺb.obl.fibula prox:skobou
5t13d.r↔ Otv.rep.triešt.zl.v kĺb.obl.fibula dist:skobou
5t13v.1↔ Otv.rep.triešt.zl.v kĺb.obl.humer.prox:kruh.vonk.skel.fix
5t13v.3↔ Otv.rep.triešt.zl.v kĺb.obl.humer.dist:kruh.vonk.skel.fix
5t13v.k↔ Otv.rep.triešt.zl.v kĺb.obl.tibia prox:kruh.vonk.skel.fix
5t13v.n↔ Otv.rep.triešt.zl.v kĺb.obl.tibia dist:kruh.vonk.skel.fix
5t13v.p↔ Otv.rep.triešt.zl.v kĺb.obl.fibula prox:kruh.vonk.skel.fix
5t13v.r↔ Otv.rep.triešt.zl.v kĺb.obl.fibula dist:kruh.vonk.sk.fix
5t13x.1↔ Otv.rep.triešt.zl.v kĺb.obl.humer.prox:iným osteos.m
5t13x.3↔ Otv.rep.triešt.zl.v kĺb.obl.humer.dist:iným osteos.m
5t13x.k↔ Otv.rep.triešt.zl.v kĺb.obl.tibia prox:iným osteos.m
5t13x.n↔ Otv.rep.triešt.zl.v kĺb.obl.tibia dist:iným osteos.m
5t13x.p↔ Otv.rep.triešt.zl.v kĺb.obl.fibula prox:iným osteos.m
5t13x.r↔ Otv.rep.triešt.zl.v kĺb.obl.fibula dist:iným osteos.m
5t13z.1↔ Otv.rep.triešt.zl.v kĺb.obl.humer.prox:resorb.mat
5t13z.3↔ Otv.rep.triešt.zl.v kĺb.obl.humer.dist:resorb.mat
5t13z.k↔ Otv.rep.triešt.zl.v kĺb.obl.tibia prox:resorb.mat
5t13z.n↔ Otv.rep.triešt.zl.v kĺb.obl.tibia dist:resorb.mat
5t13z.p↔ Otv.rep.triešt.zl.v kĺb.obl.fibula prox:resorb.mat
5t13z.r↔ Otv.rep.triešt.zl.v kĺb.obl.fibula dist:resorb.mat
5t215.1↔ Zat.rep.zl./epifyzeolýzy:humerus prox:dyn.kompr.skr.v dl
5t215.2↔ Zat.rep.zl./epifyzeolýzy:humerus diaf:dyn.kompr.skr.v dl.
5t215.k↔ Zat.rep.zl./epifyzeolýzy:tibia prox:dyn.kompr.skr.v dl.
5t216.1↔ Zat.rep.zl./epifyzeol:humerus prox.:nezaist.predvŕt.iM klin
5t216.2↔ Zat.rep.zl./epifyzeol:humerus diaf:nezaist.predvŕt.iM klin
5t216.3↔ Zat.rep.zl./epifyzeol:humerus dist.:nezaist.predvŕt.iM klin
5t216.k↔ Zat.rep.zl./epifyzeol:tibia proxim:nezaist.predvŕt.iM klin
5t216.m↔ Zat.rep.zl./epifyzeol:tibia diaf:nezaist.predvŕt.iM klin
5t216.n↔ Zat.rep.zl./epifyzeol:tibia distál:nezaist.predvŕt.iM klin
5t216.p↔ Zat.rep.zl./epifyzeol:fibula prox:nezaist.predvŕt.iM klin
5t216.q↔ Zat.rep.zl./epifyzeol:fibula diaf:nezaist.predvŕt.iM klin
5t216.r↔ Zat.rep.zl./epifyzeol:fibula distál:nezaist.predvŕt.iM klin
5t217.1↔ Zat.rep.zl./epifyzeol:humerus prox.:zaist.intramedul.kl
5t217.2↔ Zat.rep.zl./epifyzeol:humerus diafýza:zaist.intramedul.kl
5t217.3↔ Zat.rep.zl./epifyzeol:humerus distál.:zaist.intramedul.kl
5t217.k↔ Zat.rep.zl./epifyzeol:tibia proxim:zaist.intramedul.kl
5t217.m↔ Zat.rep.zl./epifyzeol:tibia diaf:zaist.intramedul.kl
5t217.n↔ Zat.rep.zl./epifyzeol:tibia distál:zaist.intramedul.kl
5t217.p↔ Zat.rep.zl./epifyzeol:fibula proximál:zaist.intramedul.kl
5t217.q↔ Zat.rep.zl./epifyzeol:fibula diaf:zaist.intramedul.kl
5t217.r↔ Zat.rep.zl./epifyzeol:fibula distál:zaist.intramedul.kl
5t218.1↔ Zat.rep.zl./epifyzeol:humerus prox.:iM klin so zaist.kĺb.k
5t218.2↔ Zat.rep.zl./epifyzeol:humerus diafýza:iM klin so zaist.kĺb.k
5t218.3↔ Zat.rep.zl./epifyzeol:humerus distál.:iM klin so zaist.kĺb.k
5t218.k↔ Zat.rep.zl./epifyzeol:tibia proxim:iM klin so zaist.kĺb.k
5t218.m↔ Zat.rep.zl./epifyzeol:tibia diaf:iM klin so zaist.kĺb.k
5t218.n↔ Zat.rep.zl./epifyzeol:tibia distál:iM klin so zaist.kĺb.k
5t218.p↔ Zat.rep.zl./epifyzeol:fibula proximál:iM klin so zaist.kĺb.k
5t218.q↔ Zat.rep.zl./epifyzeol:fibula diaf:iM klin so zaist.kĺb.k
5t218.r↔ Zat.rep.zl./epifyzeol:fibula distál:iM klin so zaist.kĺb.k
5t219.k↔ Zatv.rep.zl./epifyzeolýzy:tibia proximálna:transf.kl.
5t219.m↔ Zatv.repoz.zl./epifyzeolýzy:tibia diaf:transf.klin
5t219.n↔ Zatv.rep.zlom./epifyzeolýzy:tibia distál:transf.kl.
5t21c.1↔ Zatv.repoz.zl./epifyzeol:humerus prox:uhl./kondyl.dl
5t21c.3↔ Zatv.repoz.zl./epifyzeol:humerus dist:uhl./kondyl.dl
5t21c.k↔ Zatv.repoz.zl./epifyzeol:tibia prox:uhl./kondyl.dl
5t21c.n↔ Zatv.repoz.zl./epifyzeol:tibia dist:uhl./kondyl.dl
5t21t.1↔ Zatv.repoz.zl./epifyzeol:humerus prox:vonk.skelet.fix
5t21t.2↔ Zatv.repoz.zl./epifyzeol:humerus diaf:vonk.skelet.fix
5t21t.3↔ Zatv.repoz.zl./epifyzeol:humerus dist:vonk.skelet.fix
5t21t.k↔ Zatv.repoz.zl./epifyzeol:tibia prox:vonk.skelet.fix
5t21t.m↔ Zatv.repoz.zl./epifyzeol:tibia diaf:vonk.skelet.fix
5t21t.n↔ Zatv.repoz.zl./epifyzeol:tibia dist:vonk.skelet.fix
5t21t.p↔ Zatv.repoz.zl./epifyzeol:fibula prox:vonk.skelet.fix
5t21t.q↔ Zatv.repoz.zl./epifyzeol:fibula diaf.vonk.skelet.fix
5t21t.r↔ Zatv.repoz.zl./epifyzeol:fibula distál:vonk.skelet.fix
5t21v.1↔ Zatv.repoz.zl./epifyzeol:hum.prox:kruh.vonkaj.fix
5t21v.2↔ Zatv.repoz.zl./epifyzeol:hum.diaf.:kruh.vonkaj.fix
5t21v.3↔ Zatv.repoz.zl./epifyzeol:humer.dist:kruh.vonkaj.fix
5t21v.k↔ Zatv.repoz.zl./epifyzeol:tibia prox:kruh.vonkaj.fix
5t21v.m↔ Zatv.rep.zl./epifyzeol:tíbia diaf:kruh.vonkaj.fix
5t21v.n↔ Zatv.rep.zl./epifyzeol:tíb.dist:kruh.vonkaj.fix
5t21v.p↔ Zatv.rep.zl./epifyzeol:fibula prx:kruh.vonkaj.fix
5t21v.q↔ Zatv.repoz.zl./epifyzeol:fib.diaf:kruh.vonkaj.fix
5t21v.r↔ Zatv.repoz.zl./epifyzeol:fib.dist:kruh.vonkaj.fix
5t300.k↔ O.ch.artrotómia,kapsulotómia:členk.kĺb h.
5t303.k↔ O.ch.debridement:členkový kĺb horný
5t304.k↔ O.ch.parciál.synovektómia:členk.kĺb h.
5t305.k↔ O.ch.totálna synovektómia:členk.kĺb h.
5t306.j↔ O.ch.mobilizácia kĺbu(artrolýza):prx.tibfib.kĺb
5t306.k↔ O.ch.mobilizácia kĺbu(artrolýza):členk.kĺb h.
5t307.k↔ O.ch.odstr.periartikulár.osifikácií:členk.kĺb h.
5t308.k↔ O.ch.odstránenie voľných telies:členk.kĺb h.
5t30a.k↔ O.ch.vloženie nosiča lieku:členkový kĺb horný
5t30b.k↔ O.ch.odstránenie nosiča lieku:členk.kĺb h.
5t30c.k↔ O.ch.odstr.častí a zvyškov väzov:členk.kĺb h.
5t387.0↔ Artrodéza členkového kĺbu bez ďalšieho kĺbu
5t387.1↔ Artrodéza členkového kĺbu so subtalárnym kĺbom
5t387.2↔ Artrodéza členk.kĺbu so subtalár.a Chopartovým kĺbom
5t388.1↔ Artrodéza sub talo:1 časť subtalárneho kĺbu
5t388.2↔ Artrodéza sub talo:2 časti subtalárneho kĺbu
5t388.3↔ Artrodéza sub talo:3 časti subtalárneho kĺbu

## Výkon I13-5

13t20.1↔ Biopsia s incíziou humeru
13t20.7↔ Biopsia s incíziou tibie a fibuly
5t005.1↔ Odstr.cudz.telesa:humerus proxim.
5t005.2↔ Odstr.cudz.telesa:humerus diafyz.
5t005.3↔ Odstr.cudz.telesa:humerus distál.
5t005.k↔ Odstr.cudz.telesa:tibia proximál.
5t005.m↔ Odstr.cudz.telesa:tibia diafyz.
5t005.n↔ Odstr.cudz.telesa:tibia distál.
5t006.1↔ Debridement (odstr.nekrotickej kosti):humerus prox.
5t006.2↔ Debridement (odstr.nekrotickej kosti):humerus diafyz.
5t006.3↔ Debridement (odstr.nekrotickej kosti):humerus dist.
5t006.k↔ Debridement (odstr.nekrotickej kosti):tibia prox.
5t006.m↔ Debridement (odstr.nekrotickej kosti):tibia diafyz.
5t006.n↔ Debridement (odstr.nekrotickej kosti):tibia distal.
5t010.1↔ Valgotizačná osteotómia:humerus proximálny
5t010.2↔ Valgotizačná osteotómia:humerus diafýza
5t010.3↔ Valgotizačná osteotómia:humerus distál.
5t010.k↔ Valgotizačná osteotómia:tibia proximálna
5t010.m↔ Valgotizačná osteotómia:tibia diafyzárna
5t010.n↔ Valgotizačná osteotómia:tibia distálna
5t011.1↔ Varotizačná osteotómia:humerus proximálny
5t011.2↔ Varotizačná osteotómia:humerus diafýza
5t011.3↔ Varotizačná osteotómia:humerus distál.
5t011.k↔ Varotizačná osteotómia:tibia proximálna
5t011.m↔ Varotizačná osteotómia:tibia diafyzárna
5t011.n↔ Varotizačná osteotómia:tibia distálna
5t012.1↔ (De)-rotačná osteotómia:humerus proximálny
5t012.2↔ (De)-rotačná osteotómia:humerus diafýza
5t012.3↔ (De)-rotačná osteotómia:humerus distál.
5t012.k↔ (De)-rotačná osteotómia:tibia proximálna
5t012.m↔ (De)-rotačná osteotómia:tibia diafyzárna
5t012.n↔ (De)-rotačná osteotómia:tibia distálna
5t013.1↔ Skracovacia osteotómia:humerus proximálny
5t013.2↔ Skracovacia osteotómia:humerus diafýza

5t013.3↔ Skracovacia osteotómia:humerus distál.
5t013.k↔ Skracovacia osteotómia:tibia proximálna
5t013.m↔ Skracovacia osteotómia:tibia diafyzárna
5t013.n↔ Skracovacia osteotómia:tibia distálna
5t015.1↔ Osteotómia s valgotizáciou a (de-)rotáciou:humerus prox.
5t015.2↔ Osteotómia s valgotizáciou a (de-)rotáciou:humerus diaf.
5t015.3↔ Osteotómia s valgotizáciou a (de-)rotáciou:humerus dist.
5t015.k↔ Osteotómia s valgotizáciou a (de-)rotáciou:tibia prox.
5t015.m↔ Osteotómia s valgotizáciou a (de-)rotáciou:tibia diaf.
5t015.n↔ Osteotómia s valgotizáciou a (de-)rotáciou:tibia dist.
5t016.1↔ Osteotómia s varotizáciou a (de-)rotáciou:humerus prox.
5t016.2↔ Osteotómia s varotizáciou a (de-)rotáciou:humerus diafýza
5t016.3↔ Osteotómia s varotizáciou a (de-)rotáciou:humerus dist.
5t016.k↔ Osteotómia s varotizáciou a (de-)rotáciou:tibia prox.
5t016.m↔ Osteotómia s varotizáciou a (de-)rotáciou:tibia diaf.
5t016.n↔ Osteotómia s varotizáciou a (de-)rotáciou:tibia dist.
5t017.1↔ Osteotómia bez úpravy osi:humerus proximálny
5t017.2↔ Osteotómia bez úpravy osi:humerus diafýza
5t017.3↔ Osteotómia bez úpravy osi:humerus distál.
5t017.k↔ Osteotómia bez úpravy osi:tibia proximálna
5t017.m↔ Osteotómia bez úpravy osi:tibia diafyzárna
5t017.n↔ Osteotómia bez úpravy osi:tibia distálna
5t018.1↔ Kompl.osteotómia vo viac.rov:humerus prox.
5t018.2↔ Kompl.osteotómia vo viac.rov:humerus diafýza
5t018.3↔ Kompl.osteotómia vo viac.rov:humerus dist.
5t018.k↔ Kompl.osteotómia vo viac.rov:tibia proximálna
5t018.m↔ Kompl.osteotómia vo viac.rov:tibia diafyz.
5t018.n↔ Kompl.osteotómia vo viac.rov:tibia distálna
5t019.1↔ Kompl.osteotómia vo viac.rov.s úpravou osi:humerus prox.
5t019.2↔ Kompl.osteotómia vo viac.rov.s úpravou osi:humerus diaf.
5t019.3↔ Kompl.osteotómia vo viac.rov.s úpravou osi:humerus dist.
5t019.k↔ Kompl.osteotómia vo viac.rov.s úpravou osi:tibia prox.
5t019.m↔ Kompl.osteotómia vo viac.rov.s úpravou osi:tibia diaf.
5t019.n↔ Kompl.osteotómia vo viac.rov.s úpravou osi:tibia dist.
5t01x.1↔ Iné osteotómie a korektívne osteotómie:humerus prox.
5t01x.2↔ Iné osteotómie a korekt.osteot:humerus diafýza
5t01x.3↔ Iné osteotómie a korektívne osteotómie:humerus dist.
5t01x.k↔ Iné osteotómie a korektívne osteotómie:tibia prox.
5t01x.m↔ Iné osteotómie a korektívne osteotómie:tibia diaf.
5t01x.n↔ Iné osteotómie a korektívne osteotómie:tibia dist.
5t020.1↔ Parciálna resekcia ch.kost.tk:humerus prox.
5t020.2↔ Parciálna resekcia ch.kost.tk:humerus diafýza
5t020.3↔ Parciálna resekcia ch.kost.tk:humerus dist.
5t020.m↔ Parciálna resekcia ch.kost.tk:tibia diaf.č.
5t020.n↔ Parciálna resekcia ch.kost.tk:tibia distálna
5t021.1↔ Parc.res.ch.kost.tk.s resekc.mäkk.tk:humerus prox.
5t021.2↔ Parc.res.ch.kost.tk.s resekc.mäkk.tk:humerus diafýza
5t021.3↔ Parc.res.ch.kost.tk.s resekc.mäkk.tk:humerus dist.
5t021.k↔ Parc.res.ch.kost.tk.s resekc.mäkk.tk:tibia prox.
5t021.m↔ Parc.res.ch.kost.tk.s resekc.mäkk.tk:tibia diaf.
5t021.n↔ Parc.res.ch.kost.tk.s resekc.mäkk.tk:tibia dist.
5t022.1↔ Parc.res.ch.kost.tk.s preruš.kontinuity:humerus prox.
5t022.2↔ Parc.res.ch.kost.tk.s preruš.kontinuity:humerus diaf.
5t022.3↔ Parc.res.ch.kost.tk.s preruš.kontinuity:humerus dist.
5t022.k↔ Parc.res.ch.kost.tk.s preruš.kontinuity:tibia prox.
5t022.m↔ Parc.res.ch.kost.tk.s preruš.kontinuity:tibia diaf.
5t022.n↔ Parc.res.ch.kost.tk.s preruš.kontinuity:tibia dist.
5t023.1↔ Parc.res.ch.k.tk.s preruš.kont.vr.res.mäkk.tk:hum.p.
5t023.2↔ Parc.res.ch.k.tk.s preruš.kont.vr.res.mäkk.tk:hum.df.
5t023.3↔ Parc.res.ch.k.tk.s preruš.kont.vr.res.mäkk.tk:hum.ds.
5t023.k↔ Parc.res.ch.k.tk.s preruš.kont.vr.res.mäkk.tk:tibia prox.
5t023.m↔ Parc.res.ch.k.tk.s preruš.kont.vr.res.mäkk.tk:tibia diaf.
5t023.n↔ Parc.res.ch.k.tk.s preruš.kont.vr.res.mäkk.tk:tibia dist.
5t024.1↔ Parc.res.ch.k.tk.s preruš.kont.a násl.obnov:humerus prox.
5t024.2↔ Parc.res.ch.k.tk.s preruš.kont.a násl.obnov:humerus diaf.
5t024.3↔ Parc.res.ch.k.tk.s preruš.kont.a násl.obnov:humerus dist.
5t024.k↔ Parc.res.ch.k.tk.s preruš.kont.a násl.obnov:tibia prox.
5t024.m↔ Parc.res.ch.k.tk.s preruš.kont.a násl.obnov:tibia diaf.
5t024.n↔ Parc.res.ch.k.tk.s preruš.kont.a násl.obnov:tibia dist.
5t025.1↔ Parc.res.ch.k.tk.s pr.kon.a n.ob.s res.mäk.tk:hum.prox.
5t025.2↔ Parc.res.ch.k.tk.s pr.kon.a n.ob.s res.mäk.tk:hum.diaf.
5t025.3↔ Parc.res.ch.k.tk.s pr.kon.a n.ob.s res.mäk.tk:hum.dist.
5t025.k↔ Parc.res.ch.k.tk.s pr.kont.a n.ob.s res.mäk.tk:tibia pr.
5t025.m↔ Parc.res.ch.k.tk.s pr.kon.a n.ob.s res.mäkk.tk:tibia d.
5t025.n↔ Parc.res.ch.k.tk.s pr.kon.a n.ob.s res.mäk.tk:tibia d.
5t026.2↔ Totálna resekcia:humerus diafýza
5t026.m↔ Totálna resekcia:tibia diafyzárna časť
5t027.2↔ Totálna resekcia:humerus diafýza:s resekc.mäkk.tk.
5t027.m↔ Totálna resekcia:tibia diaf.:s resekc.mäkk.tk.
5t028.2↔ Totálna resekcia:humerus diafýza:s náhradou
5t028.m↔ Totálna resekcia:tibia diaf.:s náhradou
5t029.2↔ Totálna resekcia:humerus diafýza:s náhr.vr.res.mäkk.tk
5t029.m↔ Totálna resekcia:tibia diaf.:s náhr.vrátane res.mäkk.tk
5t02x.1↔ Iné totál.excízie a res.kost.tk:humerus prox.
5t02x.2↔ Iné totál.excízie a res.kost.tk:humerus diafýza
5t02x.3↔ Iné totál.excízie a res.kost.tk:humerus dist.
5t02x.k↔ Iné totál.excízie a res.kostného tk:tibia prox.
5t02x.m↔ Iné totál.excízie a res.kost.tk:tibia diaf.č.
5t02x.n↔ Iné totál.excízie a res.kost.tk:tibia dist.č.
5t040.1↔ Autológ.transplant.spongióz.kosti:humerus prox.
5t040.2↔ Autológ.transplant.spongióz.kosti:humerus diafýza
5t040.3↔ Autológ.transplant.spongióz.kosti:humerus dist.
5t040.m↔ Autológ.transplant.spongióz.kosti:tibia diaf.
5t040.n↔ Autológ.transplant.spongióz.kosti:tibia dist.
5t041.1↔ Autológna transpl.kortiko-spongióz.štep:humerus prox.
5t041.2↔ Autológna transpl.kortiko-spongióz.štep:humerus diaf.
5t041.3↔ Autológna transpl.kortiko-spongióz.štep:humerus dist.
5t041.k↔ Autológna transpl.kortiko-spongióz.štep:tibia prox.
5t041.m↔ Autológna transpl.kortiko-spongióz.štep:tibia diaf.
5t041.n↔ Autológna transpl.kortiko-spongióz.štep:tibia dist.
5t042.1↔ Autológ.rozšír.transpl.(>4cm)kortiko-spongióz.št:hum.prx.
5t042.2↔ Autológ.rozšír.transpl.(>4cm)kortiko-spongióz.št:hum.diaf.
5t042.3↔ Autológ.rozšír.transpl.(>4cm)kortiko-spongióz.št:hum.dis.
5t042.k↔ Autológ.rozšír.transpl.(>4cm)kortiko-spongióz.št.:tibia prox.
5t042.m↔ Autológ.rozšír.transpl.(>4cm)kortiko-spongióz.št.:tibia diaf.
5t042.n↔ Autológ.rozšír.transpl.(>4cm)kortiko-spongióz.št.:tibia dist.
5t043.1↔ Transpl.kost.tk.bez cievnej stopky:humerus prox.
5t043.2↔ Transpl.kost.tk.bez cievnej stopky:humerus diafýza
5t043.3↔ Transpl.kost.tk.bez cievnej stopky:humerus dist.
5t043.k↔ Transpl.kost.tk.bez cievnej stopky:tibia prox.
5t043.m↔ Transpl.kost.tk.bez cievnej stopky:tibia diaf.
5t043.n↔ Transpl.kost.tk.bez cievnej stopky:tibia dist.
5t044.1↔ Transpl.k.tk.s ciev.stopk.s mikrovask.anast:humerus prox.
5t044.2↔ Transpl.k.tk.s ciev.stopk.s mikrovask.anast:humerus diaf.
5t044.3↔ Transpl.k.tk.s ciev.stopk.s mikrovask.anast:humerus dist.
5t044.k↔ Transpl.k.tk.s ciev.stopk.s mikrovask.anast:tibia prox.
5t044.m↔ Transpl.k.tk.s ciev.stopk.s mikrovask.anast:tibia diaf.
5t044.n↔ Transpl.k.tk.s ciev.stopk.s mikrovask.anast:tibia dist.
5t045.1↔ Autológna transpl.chrupav.-kostn.transpl:humerus prox.
5t045.3↔ Autológ.transpl.chrupav.-kostn.transpl:humerus dist.
5t045.k↔ Autológna transpl.chrupav.-kostn.transpl:tibia prox.
5t045.n↔ Autológna transpl.chrupav.-kostn.transpl:tibia dist.
5t046.1↔ Alog.transpl.chrupav.-kostn.transpl:humerus prox.
5t046.3↔ Alog.transpl.chrupav.-kostn.transpl:humerus dist.
5t046.k↔ Alogénna transpl.chrupav.-kostn.transpl:tibia prox.
5t046.n↔ Alogénna transpl.chrupav.-kostn.transpl:tibia dist.
5t047.1↔ Alogénna transpl.spongióznej kosti:humerus prox.
5t047.2↔ Alogénna transpl.spongióznej kosti:humerus diafýza
5t047.3↔ Alogénna transpl.spongióznej kosti:humerus dist.
5t047.k↔ Alogénna transpl.spongióznej kosti:tibia prox.
5t047.m↔ Alogénna transpl.spongióznej kosti:tibia diaf.
5t047.n↔ Alogénna transpl.spongióznej kosti:tibia dist.
5t048.1↔ Alogénna transpl.kortiko-spongióz.št:humerus prox.
5t048.2↔ Alogénna transpl.kortiko-spongióz.št:humerus diaf.
5t048.3↔ Alogénna transpl.kortiko-spongióz.št:humerus dist.
5t048.k↔ Alogénna transpl.kortiko-spongióz.št:tibia prox.
5t048.m↔ Alogénna transpl.kortiko-spongióz.št:tibia diaf.
5t048.n↔ Alogénna transpl.kortiko-spongióz.št:tibia dist.
5t049.2↔ Alogénna transpl.rúrovitej kosti:humerus diafýza
5t049.m↔ Alogénna transpl.rúrovitej kosti:tibia diaf.

5t04a.1↔ Transpozícia kost.tk.s cievnou stopkou:humerus prox.
5t04a.2↔ Transpozícia kost.tk.s cievnou stopkou:humerus diafýza
5t04a.3↔ Transpozícia kost.tk.s cievnou stopkou:humerus dist.
5t04a.k↔ Transpozícia kost.tk.s cievnou stopkou:tibia prox.
5t04a.m↔ Transpozícia kost.tk.s cievnou stopkou:tibia diaf.
5t04a.n↔ Transpozícia kost.tk.s cievnou stopkou:tibia dist.
5t04b.1↔ Transpl.humán.demineraliz.kost.matrix:humerus prox.
5t04b.2↔ Transpl.humán.demineraliz.kost.matrix:humerus diaf.
5t04b.3↔ Transpl.humán.demineraliz.kost.matrix:humerus dist.
5t04b.k↔ Transpl.humán.demineraliz.kost.matrix:tibia prox.
5t04b.m↔ Transpl.humán.demineraliz.kost.matrix:tibia diaf.
5t04b.n↔ Transpl.humán.demineraliz.kost.matrix:tibia dist.
5t04x.1↔ Iné transplantácie/transpozície kost.tk:humerus prox.
5t04x.2↔ Iné transplantácie/transpozície kost.tk:humerus diafýza
5t04x.3↔ Iné transplantácie/transpozície kost.tk:humerus dist.
5t04x.k↔ Iné transplantácie/transpozície kost.tk:tibia prox.
5t04x.m↔ Iné transplantácie/transpozície kost.tk:tibia diaf.
5t04x.n↔ Iné transplantácie/transpozície kost.tk:tibia dist.
5t050.1↔ Impl.kost.cementu bez prísady ATB:humerus prox.
5t050.2↔ Impl.kost.cementu bez prísady ATB:humerus diaf.
5t050.3↔ Impl.kost.cementu bez prísady ATB:humerus dist.
5t050.k↔ Impl.kost.cementu bez prísady ATB:tibia prox.
5t050.m↔ Impl.kost.cementu bez prísady ATB:tibia diaf.
5t050.n↔ Impl.kost.cementu bez prísady ATB:tibia dist.
5t051.1↔ Impl.kost.cementu s prísadou ATB:humerus pr.
5t051.2↔ Impl.kost.cementu s prísadou ATB:humerus diaf.
5t051.3↔ Impl.kost.cementu s prísadou ATB:humerus dist.
5t051.k↔ Impl.kost.cementu s prísadou ATB:tibia prox.
5t051.m↔ Impl.kost.cementu s prísadou ATB:tibia diaf.
5t051.n↔ Impl.kost.cementu s prísadou ATB:tibia dist.
5t052.1↔ Impl.keram.kost.náhrady:humerus prox.
5t052.2↔ Impl.keram.kost.náhrady:humerus diaf.
5t052.3↔ Impl.keram.kost.náhrady:humerus dist.
5t052.k↔ Impl.keram.kost.náhrady:tibia prox.
5t052.m↔ Impl.keram.kost.náhrady:tibia diaf.
5t052.n↔ Impl.keram.kost.náhrady:tibia dist.č.
5t053.1↔ Impl.resorb.keramic.kost.náhrady:humerus pr.
5t053.2↔ Impl.resorb.keramic.kost.náhrady:humerus diaf.
5t053.3↔ Impl.resorb.keramic.kost.náhrady:humerus dist.
5t053.k↔ Impl.resorb.keramic.kost.náhrady:tibia prox.
5t053.m↔ Impl.resorb.keramic.kost.náhrady:tibia diaf.
5t053.n↔ Impl.resorb.keramic.kost.náhrady:tibia dist.
5t054.1↔ Impl.kovovej kost.náhrady:humerus prox.
5t054.2↔ Impl.kovovej kost.náhrady:humerus diaf.
5t054.3↔ Impl.kovovej kost.náhrady:humerus dist.
5t054.k↔ Impl.kovovej kost.náhrady:tibia prox.
5t054.m↔ Impl.kovovej kost.náhrady:tibia diaf.
5t054.n↔ Impl.kovovej kost.náhrady:tibia dist.
5t05x.1↔ Impl.inej alopl.kost.náhr:humerus prox.
5t05x.2↔ Impl.inej alopl.kost.náhr:humerus diaf.
5t05x.3↔ Impl.inej alopl.kost.náhr:humerus dist.
5t05x.k↔ Impl.inej alopl.kost.náhr:tibia prox.
5t05x.m↔ Impl.inej alopl.kost.náhr:tibia diaf.
5t05x.n↔ Impl.inej alopl.kost.náhr:tibia dist.č.
5t070.1↔ Revízia osteos.m.bez jeho výmeny:humerus prox.
5t070.2↔ Revízia osteos.m.bez jeho výmeny:humerus diaf.
5t070.3↔ Revízia osteos.m.bez jeho výmeny:humerus dist.
5t070.k↔ Revízia osteos.m.bez jeho výmeny:tibia prox.
5t070.m↔ Revízia osteos.m.bez jeho výmeny:tibia diaf.
5t070.n↔ Revízia osteos.m.bez jeho výmeny:tibia dist.
5t075.1↔ Ods.dyn.kompresív.skrutky,príp.revíz:humerus prox.
5t075.2↔ Ods.dyn.kompresív.skrutky,príp.revíz:humerus diaf.
5t075.3↔ Ods.dyn.kompresív.skrutky,príp.revíz:humerus dist.
5t075.k↔ Odstr.dynam.kompresív.skrutky, príp.revízia:tibia prox.
5t075.n↔ Odstr.dynam.kompresív.skrutky, príp.revízia:tibia dist.
5t078.1↔ Odstr.vnútrodreň.klin.s kĺb.komp,príp.revíz:humerus prox
5t078.2↔ Odstr.vnútrodreň.klin.s kĺb.kompon,príp.revíz:humerus diaf
5t090.1↔ Sutúra periostu:humerus proxim.
5t090.2↔ Sutúra periostu:humerus diaf.
5t090.3↔ Sutúra periostu:humerus dist.
5t090.k↔ Sutúra periostu:tibia proxim.
5t090.m↔ Sutúra periostu:tibia diafyz.
5t090.n↔ Sutúra periostu:tibia dist.
5t091.1↔ Dočasná epifyzeodéza:humerus proxim.
5t091.3↔ Dočasná epifyzeodéza:humerus dist.
5t091.k↔ Dočasná epifyzeodéza:tibia proxim.
5t091.n↔ Dočasná epifyzeodéza:tibia dist.
5t092.1↔ Stála epifyzeodéza:humerus proxim.
5t092.3↔ Stála epifyzeodéza:humerus dist.
5t092.k↔ Stála epifyzeodéza:tibia proxim.
5t092.n↔ Stála epifyzeodéza:tibia dist.
5t093.1↔ Liečebná epifyzeolýza:humerus proxim.
5t093.3↔ Liečebná epifyzeolýza:humerus dist.
5t093.k↔ Liečebná epifyzeolýza:tibia proxim.
5t093.n↔ Liečebná epifyzeolýza:tibia dist.
5t09x.1↔ Ostatné OP na kostiach:humerus proxim.
5t09x.2↔ Ostatné OP na kostiach:humerus diafýz.
5t09x.3↔ Ostatné OP na kostiach:humerus distál.
5t09x.k↔ Ostatné OP na kostiach:tibia proxim.
5t09x.m↔ Ostatné OP na kostiach:tibia diafyz.
5t09x.n↔ Ostatné OP na kostiach:tibia distál.
5t100.2↔ Otv.rep. jednoduch.zlom.v diafýze:humerus:bez osteos.
5t100.m↔ Otv.rep.jednoduch.zlom.v diafýze:tibia:bez osteos.
5t101.2↔ Otv.rep. jednoduch.zlom.v diafýze:humerus:osteosy.skrutkou
5t101.m↔ Otv.rep.jednoduch.zlom.v diafýze:tibia:skrutkou
5t103.2↔ Otv.rep. jednoduch.zlom.v diafýze:humerus:št.dlahou
5t103.m↔ Otv.rep.jednoduch.zlom.v diafýze:tibia:št.dlahou
5t104.2↔ Otv.rep. jednoduch.zlom.v diafýze:humerus:drôtom/serkl
5t104.m↔ Otv.rep.jednoduch.zlom.v diafýze:tibia:drôtom/serkl
5t105.2↔ Otv.rep. jednod.zlom.v diafý:humer:dyn.kompr.skrutka v dl.
5t106.2↔ Otv.rep. jednod.zlom.v diafý:humer:nezaist.predvŕt.intrm.kl
5t106.m↔ Otv.rep.jednod.zlom.v diafýze:tibia:nezaist.predvŕt.intrm.kl
5t107.2↔ Otv.rep. jednod.zlom.v diafýze:humerus:zaist.predvŕt.intrm.kl
5t107.m↔ Otv.rep.jednod.zlom.v diafýze:tibia:zaist.predvŕt.intrm.kl
5t108.2↔ Otv.rep. jedn.zlom.v diafýze:humerus:iM kl.so zaist.pre kĺb.k
5t108.m↔ Otv.rep.jednod.zlom.v diafýze:tibia:iM kl.so zaist.pre kĺb.k
5t109.m↔ Otv.rep.jednod.zlom.v diafýze:tibia:transfix.kl
5t10a.2↔ Otv.rep. jednod.zlom.v diafýz:humerus:iM drôt.a prút
5t10a.m↔ Otv.rep.jednod.zlom.v diafýz:tibia:iM drôt.a prút
5t10b.2↔ Otv.rep. jednod.zlom.v diafýz:humerus:uhlo.stab.dlahou
5t10b.m↔ Otv.rep.jednod.zlom.v diafýz:tibia:uhlo.stab.dlahou
5t10c.2↔ Otv.rep. jednod.zlom.v diafýz:humerus:uhl./kondyl.dl
5t10t.2↔ Otv.rep. jednod.zlom.v diafýz:humerus:vonk.skelet.fix
5t10t.m↔ Otv.rep.jednod.zlom.v diafýz:tibia:vonk.skelet.fix
5t10v.2↔ Otv.rep. jednod.zlom.v diafýz:humerus:kruh.vonk.skelet.fix
5t10v.m↔ Otv.rep.jednod.zlom.v diafýz:tibia:kruh.vonk.skelet.fix
5t10x.2↔ Otv.rep. jednod.zlom.v diafýz:humerus:iným osteos.m
5t10x.m↔ Otv.rep.jednod.zlom.v diafýz:tibia:iným osteos.m
5t10z.2↔ Otv.rep. jednod.zlom.v diafýz:humerus:rezorb.mat
5t10z.m↔ Otv.rep.jednod.zlom.v diafýz:tibia:rezorb.mat
5t110.2↔ Otv.rep.triešt.zlom.v diafýze:humerus:bez osteosynt
5t110.m↔ Otv.rep.triešt.zlom.v diafýz:tibia:bez osteosynt
5t113.2↔ Otv.rep.triešt.zlom.v diafýze:humerus:št.dlahou
5t113.m↔ Otv.rep.triešt.zlom.v diafýze:tibia:št.dlahou
5t114.2↔ Otv.rep.triešt.zlom.v diafýze:humerus:drôtom/serkl
5t114.m↔ Otv.rep.triešt.zlom.v diafýze:tibia:drôtom/serkl
5t115.2↔ Otv.rep.triešt.zlom.v diafýz:humerus:dyn.kompr.skr.v dl.
5t116.2↔ Otv.rep.triešt.zlom.v diafýz:humer:nezaist.predvŕt.iM.kl
5t116.m↔ Otv.rep.triešt.zlom.v diafýz:tibia:nezaist.predvŕt.iM.kl
5t117.2↔ Otv.rep.triešt.zlom.v diafýz:humerus:zaist.predvŕt.iM.kl
5t117.m↔ Otv.rep.triešt.zlom.v diafýz:tibia:zaist.predvŕt.intramed.kl
5t118.2↔ Otv.rep.triešt.zlom.v diafýz:humer:iM klin.so zaist.pre kĺb.k
5t118.m↔ Otv.rep.triešt.zlom.v diafýz:tibia:iM klin.so zaist.pre kĺb.k
5t11a.2↔ Otv.rep.triešt.zlom.v diafýz:humerus:iM.drôt a prút
5t11a.m↔ Otv.rep.triešt.zlom.v diafýz:tibia:iM.drôt a prút
5t11b.2↔ Otv.rep.triešt.zlom.v diafýz:humerus:uhlo.stab.dlaha
5t11b.m↔ Otv.rep.triešt.zlom.v diafýz:tibia:uhlo.stab.dlaha
5t11c.2↔ Otv.rep.triešt.zlom.v diafýz:humerus:uhlo./kondyl.dl
5t11t.2↔ Otv.rep.triešt.zlom.v diafýz:humerus:vonk.skelet.fix
5t11t.m↔ Otv.rep.triešt.zlom.v diafýz:tibia:vonk.skelet.fix

5t11v.2↔ Otv.rep.triešt.zlom.v diafýz:humerus:kruh.vonk.skelet.fix
5t11v.m↔ Otv.rep.triešt.zlom.v diafýz:tibia:kruh.vonk.skelet.fix
5t11x.2↔ Otv.rep.triešt.zlom.v diafýz:humerus:iným osteos.m
5t11x.m↔ Otv.rep.triešt.zlom.v diafýz:tibia:iným osteos.m
5t11y.2↔ Otv.rep.triešt.zlom.v diafýz:humerus:bližšie neuč.mat
5t11y.m↔ Otv.rep.triešt.zlom.v diafýz:tibia:bližšie neuč.mat
5t120.1↔ Otv.rep.jedn.zl.v kĺb.obl.humer.prox:bez osteosyntézy
5t120.3↔ Otv.rep.jedn.zl.v kĺb.obl.humer.dist:bez osteosyntézy
5t120.k↔ Otv.rep.jedn.zl.v kĺb.obl.tibia prox:bez osteosyntézy
5t120.n↔ Otv.rep.jedn.zl.v kĺb.obl.tibia dist:bez osteosyntézy
5t121.1↔ Otv.rep.jedn.zl.v kĺb.obl.humer.prox:skrutkou
5t121.3↔ Otv.rep.jedn.zl.v kĺb.obl.humer.dist:skrutkou
5t121.k↔ Otv.rep.jedn.zl.v kĺb.obl.tibia prox:skrutkou
5t121.n↔ Otv.rep.jedn.zl.v kĺb.obl.tibia dist:skrutkou
5t123.1↔ Otv.rep.jedn.zl.v kĺb.obl.humer.prox:štand.dlahou
5t123.3↔ Otv.rep.jedn.zl.v kĺb.obl.humer.dist:štand.dlahou
5t123.k↔ Otv.rep.jedn.zl.v kĺb.obl.tibia prox:štand.dlahou
5t123.n↔ Otv.rep.jedn.zl.v kĺb.obl.tibia dist:štand.dlahou
5t124.1↔ Otv.rep.jedn.zl.v kĺb.obl.humer.prox:drôt/serkláž
5t124.3↔ Otv.rep.jedn.zl.v kĺb.obl.humer.dist:drôt/serkláž
5t124.k↔ Otv.rep.jedn.zl.v kĺb.obl.tibia prox:drôt/serkláž
5t124.n↔ Otv.rep.jedn.zl.v kĺb.obl.tibia dist:drôt/serkláž
5t125.1↔ Otv.rep.jedn.zl.v kĺb.obl.humer.prox:dyn.kompr.skrutka v dl
5t125.k↔ Otv.rep.jedn.zl.v kĺb.obl.tibia prox:dyn.kompr.skrutka v dl
5t128.1↔ Otv.rep.jedn.zl.v kĺbe humer.prox:iM.klin.so zaist.pre kĺb.k
5t129.k↔ Otv.rep.jedn.zl.v kĺb.obl.tibia prox.:transfix.klin.
5t129.n↔ Otv.rep.jedn.zl.v kĺb.obl.tibia dist:transfix.klin.
5t12a.1↔ Otv.rep.jedn.zl.v kĺb.obl.humer.prox.:iM drôt,prút
5t12a.3↔ Otv.rep.jedn.zl.v kĺb.obl.humer.dist.:iM drôt,prút
5t12a.k↔ Otv.rep.jedn.zl.v kĺb.obl.tibia prox.:iM drôt,prút
5t12a.n↔ Otv.rep.jedn.zl.v kĺb.obl.tibia dist.:iM drôt,prút
5t12b.1↔ Otv.rep.jedn.zl.v kĺb.obl.humer.prox:uhlo.stab.dlaha
5t12b.3↔ Otv.rep.jedn.zl.v kĺb.obl.humer.dist:uhlo.stab.dlaha
5t12b.k↔ Otv.rep.jedn.zl.v kĺb.obl.tibia prox:uhlo.stab.dlaha
5t12b.n↔ Otv.rep.jedn.zl.v kĺb.obl.tibia dist:uhlo.stab.dlaha
5t12c.1↔ Otv.rep.jedn.zl.v kĺb.obl.humer.prox:uhlo./kondyl.dl
5t12c.3↔ Otv.rep.jedn.zl.v kĺb.obl.humer.dist:uhlo./kondyl.dl
5t12c.k↔ Otv.rep.jedn.zl.v kĺb.obl.tibia prox:uhlo./kondyl.dl
5t12d.k↔ Otv.rep.jedn.zl.v kĺb.obl.tibia prox:skobou
5t12d.n↔ Otv.rep.jedn.zl.v kĺb.obl.tibia dist:skobou
5t12t.1↔ Otv.rep.jedn.zl.v kĺb.obl.humer.prox:vonk.skelet.fix
5t12t.3↔ Otv.rep.jedn.zl.v kĺb.obl.humer.dist:vonk.skelet.fix
5t12t.k↔ Otv.rep.jedn.zl.v kĺb.obl.tibia prox:vonk.skelet.fix
5t12t.n↔ Otv.rep.jedn.zl.v kĺb.obl.tibia dist:vonk.skelet.fix
5t12v.1↔ Otv.rep.jedn.zl.v kĺb.obl.humer.prox:kruh.vonk.skelet.fix
5t12v.3↔ Otv.rep.jedn.zl.v kĺb.obl.humer.dist:kruh.vonk.skelet.fix
5t12v.k↔ Otv.rep.jedn.zl.v kĺb.obl.tibia prox:kruh.vonk.skelet.fix
5t12v.n↔ Otv.rep.jedn.zl.v kĺb.obl.tibia dist:kruh.vonk.skelet.fix
5t12x.1↔ Otv.rep.jedn.zl.v kĺb.obl.humer.prox:iným osteos.m
5t12x.3↔ Otv.rep.jedn.zl.v kĺb.obl.humer.dist:iným osteos.m
5t12x.k↔ Otv.rep.jedn.zl.v kĺb.obl.tibia prox:iným osteos.m
5t12x.n↔ Otv.rep.jedn.zl.v kĺb.obl.tibia dist:iným osteos.m
5t12z.1↔ Otv.rep.jedn.zl.v kĺb.obl.humer.prox:resorb.mat
5t12z.3↔ Otv.rep.jedn.zl.v kĺb.obl.humer.dist:resorb.mat
5t12z.k↔ Otv.rep.jedn.zl.v kĺb.obl.tibia prox:resorb.mat
5t12z.n↔ Otv.rep.jedn.zl.v kĺb.obl.tibia dist:resorb.mat
5t131.1↔ Otv.rep.triešt.zl.v kĺb.obl.humer.prox:skrutkou
5t131.3↔ Otv.rep.triešt.zl.v kĺb.obl.humer.dist:skrutkou
5t131.k↔ Otv.rep.triešt.zl.v kĺb.obl.tibia prox:skrutkou
5t131.n↔ Otv.rep.triešt.zl.v kĺb.obl.tibia dist:skrutkou
5t133.1↔ Otv.rep.triešt.zl.v kĺb.obl.humer.prox:št.dlahou
5t133.3↔ Otv.rep.triešt.zl.v kĺb.obl.humer.dist:št.dlahou
5t133.k↔ Otv.rep.triešt.zl.v kĺb.obl.tibia prox:št.dlahou
5t133.n↔ Otv.rep.triešt.zl.v kĺb.obl.tibia dist:št.dlahou
5t134.1↔ Otv.rep.triešt.zl.v kĺb.obl.humer.prox:drôt/serkláž
5t134.3↔ Otv.rep.triešt.zl.v kĺb.obl.humer.dist:drôt/serkláž
5t134.k↔ Otv.rep.triešt.zl.v kĺb.obl.tibia prox:drôt/serkláž
5t134.n↔ Otv.rep.triešt.zl.v kĺb.obl.tibia dist:drôt/serkláž
5t135.1↔ Otv.rep.triešt.zl.v kĺbe humer.prox:dyn.kompr.skrutka v dl
5t135.3↔ Otv.rep.triešt.zl.v kĺbe humer.dist:dyn.kompr.skrut.v dlahe
5t135.k↔ Otv.rep.triešt.zl.v kĺb.obl.tibia prox:dyn.kompr.skrutka v dl
5t137.1↔ Otv.rep.triešt.zl.v kĺb.obl.humer.prox:zaist.intramed.kl
5t137.3↔ Otv.rep.triešt.zl.v kĺb.obl.humer.dist:zaist.intramed.kl
5t137.k↔ Otv.rep.triešt.zl.v kĺb.obl.tibia prox:zaist.intramed.kl
5t137.n↔ Otv.rep.triešt.zl.v kĺb.obl.tibia dist:zaist.intramed.kl
5t138.1↔ Otv.rep.triešt.zl.v kĺbe humer.prox:iM klin.so zaist.pre kĺb.k
5t138.3↔ Otv.rep.triešt.zl.v kĺbe humer.dist:iM klin.so zaist.pre kĺb.k
5t138.k↔ Otv.rep.triešt.zl.v kĺbe tibia prox:iM klin.so zaist.pre kĺb.k
5t138.n↔ Otv.rep.triešt.zl.v kĺbe tibia dist:iM klin.so zaist.pre kĺb.k
5t139.k↔ Otv.rep.triešt.zl.v kĺb.obl.tibia prox:transfix.klin.
5t139.n↔ Otv.rep.triešt.zl.v kĺb.obl.tibia dist:transfix.klin.
5t13a.3↔ Otv.rep.triešt.zl.v kĺb.obl.humer.dist:intramed.drôt a prút
5t13a.k↔ Otv.rep.triešt.zl.v kĺb.obl.tibia prox:intramed.drôt a prút
5t13a.n↔ Otv.rep.triešt.zl.v kĺb.obl.tibia dist:intramed.drôt a prút
5t13b.1↔ Otv.rep.triešt.zl.v kĺb.obl.humer.prox:uhlo.stabil.dlahou
5t13b.3↔ Otv.rep.triešt.zl.v kĺb.obl.humer.dist:uhlo.stabil.dlahou
5t13b.k↔ Otv.rep.triešt.zl.v kĺb.obl.tibia prox:uhlo.stabil.dlahou
5t13b.n↔ Otv.rep.triešt.zl.v kĺb.obl.tibia dist:uhlo.stabil.dlahou
5t13c.1↔ Otv.rep.triešt.zl.v kĺb.obl.humer.prox:uhl./kondyl.dl
5t13c.3↔ Otv.rep.triešt.zl.v kĺb.obl.humer.dist:uhl./kondyl.dl
5t13c.k↔ Otv.rep.triešt.zl.v kĺb.obl.tibia prox:uhl./kondyl.dl
5t13d.k↔ Otv.rep.triešt.zl.v kĺb.obl.tibia prox:skobou
5t13d.n↔ Otv.rep.triešt.zl.v kĺb.obl.tibia dist:skobou
5t13v.1↔ Otv.rep.triešt.zl.v kĺb.obl.humer.prox:kruh.vonk.skel.fix
5t13v.3↔ Otv.rep.triešt.zl.v kĺb.obl.humer.dist:kruh.vonk.skel.fix
5t13v.k↔ Otv.rep.triešt.zl.v kĺb.obl.tibia prox:kruh.vonk.skel.fix
5t13v.n↔ Otv.rep.triešt.zl.v kĺb.obl.tibia dist:kruh.vonk.skel.fix
5t13x.1↔ Otv.rep.triešt.zl.v kĺb.obl.humer.prox:iným osteos.m
5t13x.3↔ Otv.rep.triešt.zl.v kĺb.obl.humer.dist:iným osteos.m
5t13x.k↔ Otv.rep.triešt.zl.v kĺb.obl.tibia prox:iným osteos.m
5t13x.n↔ Otv.rep.triešt.zl.v kĺb.obl.tibia dist:iným osteos.m
5t13z.1↔ Otv.rep.triešt.zl.v kĺb.obl.humer.prox:resorb.mat
5t13z.3↔ Otv.rep.triešt.zl.v kĺb.obl.humer.dist:resorb.mat
5t13z.k↔ Otv.rep.triešt.zl.v kĺb.obl.tibia prox:resorb.mat
5t13z.n↔ Otv.rep.triešt.zl.v kĺb.obl.tibia dist:resorb.mat
5t211.1↔ Zat.rep.zl./epifyzeolýzy:humerus prox.:skrutkou
5t211.2↔ Zat.rep.zl./epifyzeolýzy:humerus diafýza:skrutkou
5t211.3↔ Zat.rep.zl./epifyzeolýzy:humerus distál.:skrutkou
5t211.k↔ Zat.rep.zl./epifyzeolýzy:tibia proxim:skrutkou
5t211.m↔ Zat.rep.zl./epifyzeolýzy:tibia diaf:skrutkou
5t211.n↔ Zat.rep.zl./epifyzeolýzy:tibia distál:skrutkou
5t213.1↔ Zat.rep.zl./epifyzeolýzy:humerus prox:štandard.dlahou
5t213.2↔ Zat.rep.zl./epifyzeolýzy:humerus diafýza:štandard.dlahou
5t213.3↔ Zat.rep.zl./epifyzeolýzy:humerus distál.:štandard.dlahou
5t213.k↔ Zat.rep.zl./epifyzeolýzy:tibia proxim:štandard.dlahou
5t213.m↔ Zat.rep.zl./epifyzeolýzy:tibia diaf:štandard.dlahou
5t213.n↔ Zat.rep.zl./epifyzeolýzy:tibia distál:štandard.dlahou
5t214.1↔ Zat.rep.zl./epifyzeolýzy:humerus prox.:drôt./serkláž
5t214.2↔ Zat.rep.zl./epifyzeolýzy:humerus diafýza:drôt./serkláž
5t214.3↔ Zat.rep.zl./epifyzeolýzy:humerus distál.:drôt./serkláž
5t214.k↔ Zat.rep.zl./epifyzeolýzy:tibia proxim:drôt./serkláž
5t214.m↔ Zat.rep.zl./epifyzeolýzy:tibia diaf:drôt./serkláž
5t214.n↔ Zat.rep.zl./epifyzeolýzy:tibia distál:drôt./serkláž
5t215.1↔ Zat.rep.zl./epifyzeolýzy:humerus prox:dyn.kompr.skr.v dl
5t215.2↔ Zat.rep.zl./epifyzeolýzy:humerus diaf:dyn.kompr.skr.v dl.
5t215.k↔ Zat.rep.zl./epifyzeolýzy:tibia prox:dyn.kompr.skr.v dl.
5t216.1↔ Zat.rep.zl./epifyzeol:humerus prox.:nezaist.predvŕt.iM klin
5t216.2↔ Zat.rep.zl./epifyzeol:humerus diaf:nezaist.predvŕt.iM klin
5t216.3↔ Zat.rep.zl./epifyzeol:humerus dist.:nezaist.predvŕt.iM klin
5t216.k↔ Zat.rep.zl./epifyzeol:tibia proxim:nezaist.predvŕt.iM klin
5t216.m↔ Zat.rep.zl./epifyzeol:tibia diaf:nezaist.predvŕt.iM klin
5t216.n↔ Zat.rep.zl./epifyzeol:tibia distál:nezaist.predvŕt.iM klin
5t217.1↔ Zat.rep.zl./epifyzeol:humerus prox.:zaist.intramedul.kl
5t217.2↔ Zat.rep.zl./epifyzeol:humerus diafýza:zaist.intramedul.kl
5t217.3↔ Zat.rep.zl./epifyzeol:humerus distál.:zaist.intramedul.kl
5t217.k↔ Zat.rep.zl./epifyzeol:tibia proxim:zaist.intramedul.kl
5t217.m↔ Zat.rep.zl./epifyzeol:tibia diaf:zaist.intramedul.kl
5t217.n↔ Zat.rep.zl./epifyzeol:tibia distál:zaist.intramedul.kl
5t218.1↔ Zat.rep.zl./epifyzeol:humerus prox.:iM klin so zaist.kĺb.k
5t218.2↔ Zat.rep.zl./epifyzeol:humerus diafýza:iM klin so zaist.kĺb.k

5t218.3↔ Zat.rep.zl./epifyzeol:humerus distál.:iM klin so zaist.kĺb.k
5t218.k↔ Zat.rep.zl./epifyzeol:tibia proxim:iM klin so zaist.kĺb.k
5t218.m↔ Zat.rep.zl./epifyzeol:tibia diaf:iM klin so zaist.kĺb.k
5t218.n↔ Zat.rep.zl./epifyzeol:tibia distál:iM klin so zaist.kĺb.k
5t219.k↔ Zatv.rep.zl./epifyzeolýzy:tibia proximálna:transf.kl.
5t219.m↔ Zatv.repoz.zl./epifyzeolýzy:tibia diaf:transf.klin
5t219.n↔ Zatv.rep.zlom./epifyzeolýzy:tibia distál:transf.kl.
5t21a.1↔ Zatv.repoz.zl./epifyzeol:humer.prox:iM drôt,prút
5t21a.2↔ Zatv.repoz.zl./epifyzeol:humer.diaf:iM drôt,prút
5t21a.3↔ Zatv.repoz.zl./epifyzeol:humer.dist.iM drôt,prút
5t21a.k↔ Zatv.repoz.zl./epifyzeol:tíbia prox:iM drôt,prút
5t21a.m↔ Zatv.repoz.zl./epifyzeol:tíb.diaf:iM drôt,prút
5t21a.n↔ Zatv.repoz.zl./epifyzeol:tíb.dist:iM drôt,prút
5t21b.1↔ Zatv.repoz.zl./epifyzeol:humerus prox:uhlo.stab.dlahou
5t21b.2↔ Zatv.repoz.zl./epifyzeol:humerus diaf:uhlo.stab.dlahou
5t21b.3↔ Zatv.repoz.zl./epifyzeol:humerus dist.:uhlo.stab.dl
5t21b.k↔ Zatv.repoz.zl./epifyzeol:tibia prox.:uhlo.stab.dl
5t21b.m↔ Zatv.repoz.zl./epifyzeol:tibia diaf:uhlo.stab.dl
5t21b.n↔ Zatv.repoz.zl./epifyzeol:tibia dist:uhlo.stab.dl
5t21c.1↔ Zatv.repoz.zl./epifyzeol:humerus prox:uhl./kondyl.dl
5t21c.3↔ Zatv.repoz.zl./epifyzeol:humerus dist:uhl./kondyl.dl
5t21c.k↔ Zatv.repoz.zl./epifyzeol:tibia prox:uhl./kondyl.dl
5t21c.n↔ Zatv.repoz.zl./epifyzeol:tibia dist:uhl./kondyl.dl
5t21t.1↔ Zatv.repoz.zl./epifyzeol:humerus prox:vonk.skelet.fix
5t21t.2↔ Zatv.repoz.zl./epifyzeol:humerus diaf:vonk.skelet.fix
5t21t.3↔ Zatv.repoz.zl./epifyzeol:humerus dist:vonk.skelet.fix
5t21t.j↔ Zatv.repoz.zl./epifyzeol:patela:vonk.skelet.fix
5t21t.k↔ Zatv.repoz.zl./epifyzeol:tibia prox:vonk.skelet.fix
5t21t.m↔ Zatv.repoz.zl./epifyzeol:tibia diaf:vonk.skelet.fix
5t21t.n↔ Zatv.repoz.zl./epifyzeol:tibia dist:vonk.skelet.fix
5t21v.1↔ Zatv.repoz.zl./epifyzeol:hum.prox:kruh.vonkaj.fix
5t21v.2↔ Zatv.repoz.zl./epifyzeol:hum.diaf.:kruh.vonkaj.fix
5t21v.3↔ Zatv.repoz.zl./epifyzeol:humer.dist:kruh.vonkaj.fix
5t21v.k↔ Zatv.repoz.zl./epifyzeol:tibia prox:kruh.vonkaj.fix
5t21v.m↔ Zat.rep.zl./epifyzeol:tíbia diaf:kruh.vonkaj.fix
5t21v.n↔ Zatv.rep.zl./epifyzeol:tíb.dist:kruh.vonkaj.fix
5t21x.1↔ Zatv.repoz.zl./epifyzeol:humerus prox:iným osteos.m.
5t21x.2↔ Zatv.repoz.zl./epifyzeol:humerus diaf:iným osteos.m.
5t21x.3↔ Zatv.repoz.zl./epifyzeol:humerus dist:iným osteos.m.
5t21x.k↔ Zatv.repoz.zl./epifyzeol:tibia prox:iným osteos.m.
5t21x.m↔ Zatv.repoz.zl./epifyzeol:tibia diaf:iným osteos.m.
5t21x.n↔ Zatv.repoz.zl./epifyzeol:tibia dist:iným osteos.m.
5t21z.1↔ Zatv.repoz.zl./epifyzeol:humerus prox:rezorb.mat
5t21z.2↔ Zatv.repoz.zl./epifyzeol:humerus diaf:rezorb.mat
5t21z.3↔ Zatv.repoz.zl./epifyzeol:humerus dist:rezorb.mat
5t21z.k↔ Zatv.repoz.zl./epifyzeol:tibia prox:rezorb.mat
5t21z.m↔ Zatv.repoz.zl./epifyzeol:tibia diaf:rezorb.mat
5t21z.n↔ Zatv.repoz.zl./epifyzeol:tibia dist:rezorb.mat
5t387.0↔ Artrodéza členkového kĺbu bez ďalšieho kĺbu
5t387.1↔ Artrodéza členkového kĺbu so subtalárnym kĺbom
5t387.2↔ Artrodéza členk.kĺbu so subtalár.a Chopartovým kĺbom
5t388.1↔ Artrodéza sub talo:1 časť subtalárneho kĺbu
5t388.2↔ Artrodéza sub talo:2 časti subtalárneho kĺbu
5t388.3↔ Artrodéza sub talo:3 časti subtalárneho kĺbu



## Výkon I13-6

13t20.1↔ Biopsia s incíziou humeru
13t20.7↔ Biopsia s incíziou tibie a fibuly
5t005.1↔ Odstr.cudz.telesa:humerus proxim.
5t005.2↔ Odstr.cudz.telesa:humerus diafyz.
5t005.3↔ Odstr.cudz.telesa:humerus distál.
5t005.k↔ Odstr.cudz.telesa:tibia proximál.
5t005.m↔ Odstr.cudz.telesa:tibia diafyz.
5t005.n↔ Odstr.cudz.telesa:tibia distál.
5t006.1↔ Debridement (odstr.nekrotickej kosti):humerus prox.
5t006.2↔ Debridement (odstr.nekrotickej kosti):humerus diafyz.
5t006.3↔ Debridement (odstr.nekrotickej kosti):humerus dist.
5t006.k↔ Debridement (odstr.nekrotickej kosti):tibia prox.
5t006.m↔ Debridement (odstr.nekrotickej kosti):tibia diafyz.
5t006.n↔ Debridement (odstr.nekrotickej kosti):tibia distal.
5t010.1↔ Valgotizačná osteotómia:humerus proximálny
5t010.2↔ Valgotizačná osteotómia:humerus diafýza
5t010.3↔ Valgotizačná osteotómia:humerus distál.
5t010.k↔ Valgotizačná osteotómia:tibia proximálna
5t010.m↔ Valgotizačná osteotómia:tibia diafyzárna
5t010.n↔ Valgotizačná osteotómia:tibia distálna
5t011.1↔ Varotizačná osteotómia:humerus proximálny
5t011.2↔ Varotizačná osteotómia:humerus diafýza
5t011.3↔ Varotizačná osteotómia:humerus distál.
5t011.k↔ Varotizačná osteotómia:tibia proximálna
5t011.m↔ Varotizačná osteotómia:tibia diafyzárna
5t011.n↔ Varotizačná osteotómia:tibia distálna
5t012.1↔ (De)-rotačná osteotómia:humerus proximálny
5t012.2↔ (De)-rotačná osteotómia:humerus diafýza
5t012.3↔ (De)-rotačná osteotómia:humerus distál.
5t012.k↔ (De)-rotačná osteotómia:tibia proximálna
5t012.m↔ (De)-rotačná osteotómia:tibia diafyzárna
5t012.n↔ (De)-rotačná osteotómia:tibia distálna
5t013.1↔ Skracovacia osteotómia:humerus proximálny
5t013.2↔ Skracovacia osteotómia:humerus diafýza
5t013.3↔ Skracovacia osteotómia:humerus distál.
5t013.k↔ Skracovacia osteotómia:tibia proximálna
5t013.m↔ Skracovacia osteotómia:tibia diafyzárna
5t013.n↔ Skracovacia osteotómia:tibia distálna
5t015.1↔ Osteotómia s valgotizáciou a (de-)rotáciou:humerus prox.
5t015.2↔ Osteotómia s valgotizáciou a (de-)rotáciou:humerus diaf.
5t015.3↔ Osteotómia s valgotizáciou a (de-)rotáciou:humerus dist.
5t015.k↔ Osteotómia s valgotizáciou a (de-)rotáciou:tibia prox.
5t015.m↔ Osteotómia s valgotizáciou a (de-)rotáciou:tibia diaf.
5t015.n↔ Osteotómia s valgotizáciou a (de-)rotáciou:tibia dist.
5t016.1↔ Osteotómia s varotizáciou a (de-)rotáciou:humerus prox.
5t016.2↔ Osteotómia s varotizáciou a (de-)rotáciou:humerus diafýza
5t016.3↔ Osteotómia s varotizáciou a (de-)rotáciou:humerus dist.
5t016.k↔ Osteotómia s varotizáciou a (de-)rotáciou:tibia prox.
5t016.m↔ Osteotómia s varotizáciou a (de-)rotáciou:tibia diaf.
5t016.n↔ Osteotómia s varotizáciou a (de-)rotáciou:tibia dist.
5t017.1↔ Osteotómia bez úpravy osi:humerus proximálny
5t017.2↔ Osteotómia bez úpravy osi:humerus diafýza
5t017.3↔ Osteotómia bez úpravy osi:humerus distál.
5t017.k↔ Osteotómia bez úpravy osi:tibia proximálna
5t017.m↔ Osteotómia bez úpravy osi:tibia diafyzárna
5t017.n↔ Osteotómia bez úpravy osi:tibia distálna
5t018.1↔ Kompl.osteotómia vo viac.rov:humerus prox.
5t018.2↔ Kompl.osteotómia vo viac.rov:humerus diafýza
5t018.3↔ Kompl.osteotómia vo viac.rov:humerus dist.
5t018.k↔ Kompl.osteotómia vo viac.rov:tibia proximálna
5t018.m↔ Kompl.osteotómia vo viac.rov:tibia diafyz.
5t018.n↔ Kompl.osteotómia vo viac.rov:tibia distálna
5t019.1↔ Kompl.osteotómia vo viac.rov.s úpravou osi:humerus prox.
5t019.2↔ Kompl.osteotómia vo viac.rov.s úpravou osi:humerus diaf.
5t019.3↔ Kompl.osteotómia vo viac.rov.s úpravou osi:humerus dist.
5t019.k↔ Kompl.osteotómia vo viac.rov.s úpravou osi:tibia prox.
5t019.m↔ Kompl.osteotómia vo viac.rov.s úpravou osi:tibia diaf.
5t019.n↔ Kompl.osteotómia vo viac.rov.s úpravou osi:tibia dist.
5t01x.1↔ Iné osteotómie a korektívne osteotómie:humerus prox.
5t01x.2↔ Iné osteotómie a korekt.osteot:humerus diafýza
5t01x.3↔ Iné osteotómie a korektívne osteotómie:humerus dist.
5t01x.k↔ Iné osteotómie a korektívne osteotómie:tibia prox.
5t01x.m↔ Iné osteotómie a korektívne osteotómie:tibia diaf.
5t01x.n↔ Iné osteotómie a korektívne osteotómie:tibia dist.
5t020.1↔ Parciálna resekcia ch.kost.tk:humerus prox.
5t020.2↔ Parciálna resekcia ch.kost.tk:humerus diafýza
5t020.3↔ Parciálna resekcia ch.kost.tk:humerus dist.
5t020.m↔ Parciálna resekcia ch.kost.tk:tibia diaf.č.
5t020.n↔ Parciálna resekcia ch.kost.tk:tibia distálna
5t021.1↔ Parc.res.ch.kost.tk.s resekc.mäkk.tk:humerus prox.

5t021.2↔ Parc.res.ch.kost.tk.s resekc.mäkk.tk:humerus diafýza
5t021.3↔ Parc.res.ch.kost.tk.s resekc.mäkk.tk:humerus dist.
5t021.k↔ Parc.res.ch.kost.tk.s resekc.mäkk.tk:tibia prox.
5t021.m↔ Parc.res.ch.kost.tk.s resekc.mäkk.tk:tibia diaf.
5t021.n↔ Parc.res.ch.kost.tk.s resekc.mäkk.tk:tibia dist.
5t022.1↔ Parc.res.ch.kost.tk.s preruš.kontinuity:humerus prox.
5t022.2↔ Parc.res.ch.kost.tk.s preruš.kontinuity:humerus diaf.
5t022.3↔ Parc.res.ch.kost.tk.s preruš.kontinuity:humerus dist.
5t022.k↔ Parc.res.ch.kost.tk.s preruš.kontinuity:tibia prox.
5t022.m↔ Parc.res.ch.kost.tk.s preruš.kontinuity:tibia diaf.
5t022.n↔ Parc.res.ch.kost.tk.s preruš.kontinuity:tibia dist.
5t023.1↔ Parc.res.ch.k.tk.s preruš.kont.vr.res.mäkk.tk:hum.p.
5t023.2↔ Parc.res.ch.k.tk.s preruš.kont.vr.res.mäkk.tk:hum.df.
5t023.3↔ Parc.res.ch.k.tk.s preruš.kont.vr.res.mäkk.tk:hum.ds.
5t023.k↔ Parc.res.ch.k.tk.s preruš.kont.vr.res.mäkk.tk:tibia prox.
5t023.m↔ Parc.res.ch.k.tk.s preruš.kont.vr.res.mäkk.tk:tibia diaf.
5t023.n↔ Parc.res.ch.k.tk.s preruš.kont.vr.res.mäkk.tk:tibia dist.
5t024.1↔ Parc.res.ch.k.tk.s preruš.kont.a násl.obnov:humerus prox.
5t024.2↔ Parc.res.ch.k.tk.s preruš.kont.a násl.obnov:humerus diaf.
5t024.3↔ Parc.res.ch.k.tk.s preruš.kont.a násl.obnov:humerus dist.
5t024.k↔ Parc.res.ch.k.tk.s preruš.kont.a násl.obnov:tibia prox.
5t024.m↔ Parc.res.ch.k.tk.s preruš.kont.a násl.obnov:tibia diaf.
5t024.n↔ Parc.res.ch.k.tk.s preruš.kont.a násl.obnov:tibia dist.
5t025.1↔ Parc.res.ch.k.tk.s pr.kon.a n.ob.s res.mäk.tk:hum.prox.
5t025.2↔ Parc.res.ch.k.tk.s pr.kon.a n.ob.s res.mäk.tk:hum.diaf.
5t025.3↔ Parc.res.ch.k.tk.s pr.kon.a n.ob.s res.mäk.tk:hum.dist.
5t025.k↔ Parc.res.ch.k.tk.s pr.kont.a n.ob.s res.mäk.tk:tibia pr.
5t025.m↔ Parc.res.ch.k.tk.s pr.kon.a n.ob.s res.mäkk.tk:tibia d.
5t025.n↔ Parc.res.ch.k.tk.s pr.kon.a n.ob.s res.mäk.tk:tibia d.
5t026.2↔ Totálna resekcia:humerus diafýza
5t026.m↔ Totálna resekcia:tibia diafyzárna časť
5t027.2↔ Totálna resekcia:humerus diafýza:s resekc.mäkk.tk.
5t027.m↔ Totálna resekcia:tibia diaf.:s resekc.mäkk.tk.
5t028.2↔ Totálna resekcia:humerus diafýza:s náhradou
5t028.m↔ Totálna resekcia:tibia diaf.:s náhradou
5t029.2↔ Totálna resekcia:humerus diafýza:s náhr.vr.res.mäkk.tk
5t029.m↔ Totálna resekcia:tibia diaf.:s náhr.vrátane res.mäkk.tk
5t02x.1↔ Iné totál.excízie a res.kost.tk:humerus prox.
5t02x.2↔ Iné totál.excízie a res.kost.tk:humerus diafýza
5t02x.3↔ Iné totál.excízie a res.kost.tk:humerus dist.
5t02x.k↔ Iné totál.excízie a res.kostného tk:tibia prox.
5t02x.m↔ Iné totál.excízie a res.kost.tk:tibia diaf.č.
5t02x.n↔ Iné totál.excízie a res.kost.tk:tibia dist.č.
5t040.1↔ Autológ.transplant.spongióz.kosti:humerus prox.
5t040.2↔ Autológ.transplant.spongióz.kosti:humerus diafýza
5t040.3↔ Autológ.transplant.spongióz.kosti:humerus dist.
5t040.m↔ Autológ.transplant.spongióz.kosti:tibia diaf.
5t040.n↔ Autológ.transplant.spongióz.kosti:tibia dist.
5t041.1↔ Autológna transpl.kortiko-spongióz.štep:humerus prox.
5t041.2↔ Autológna transpl.kortiko-spongióz.štep:humerus diaf.
5t041.3↔ Autológna transpl.kortiko-spongióz.štep:humerus dist.
5t041.k↔ Autológna transpl.kortiko-spongióz.štep:tibia prox.
5t041.m↔ Autológna transpl.kortiko-spongióz.štep:tibia diaf.
5t041.n↔ Autológna transpl.kortiko-spongióz.štep:tibia dist.
5t042.1↔ Autológ.rozšír.transpl.(>4cm)kortiko-spongióz.št:hum.prx.
5t042.2↔ Autológ.rozšír.transpl.(>4cm)kortiko-spongióz.št:hum.diaf.
5t042.3↔ Autológ.rozšír.transpl.(>4cm)kortiko-spongióz.št:hum.dis.
5t042.k↔ Autológ.rozšír.transpl.(>4cm)kortiko-spongióz.št.:tibia prox.
5t042.m↔ Autológ.rozšír.transpl.(>4cm)kortiko-spongióz.št.:tibia diaf.
5t042.n↔ Autológ.rozšír.transpl.(>4cm)kortiko-spongióz.št.:tibia dist.
5t043.1↔ Transpl.kost.tk.bez cievnej stopky:humerus prox.
5t043.2↔ Transpl.kost.tk.bez cievnej stopky:humerus diafýza
5t043.3↔ Transpl.kost.tk.bez cievnej stopky:humerus dist.
5t043.k↔ Transpl.kost.tk.bez cievnej stopky:tibia prox.
5t043.m↔ Transpl.kost.tk.bez cievnej stopky:tibia diaf.
5t043.n↔ Transpl.kost.tk.bez cievnej stopky:tibia dist.
5t044.1↔ Transpl.k.tk.s ciev.stopk.s mikrovask.anast:humerus prox.
5t044.2↔ Transpl.k.tk.s ciev.stopk.s mikrovask.anast:humerus diaf.
5t044.3↔ Transpl.k.tk.s ciev.stopk.s mikrovask.anast:humerus dist.
5t044.k↔ Transpl.k.tk.s ciev.stopk.s mikrovask.anast:tibia prox.
5t044.m↔ Transpl.k.tk.s ciev.stopk.s mikrovask.anast:tibia diaf.
5t044.n↔ Transpl.k.tk.s ciev.stopk.s mikrovask.anast:tibia dist.
5t045.1↔ Autológna transpl.chrupav.-kostn.transpl:humerus prox.
5t045.3↔ Autológ.transpl.chrupav.-kostn.transpl:humerus dist.
5t045.k↔ Autológna transpl.chrupav.-kostn.transpl:tibia prox.
5t045.n↔ Autológna transpl.chrupav.-kostn.transpl:tibia dist.
5t046.1↔ Alog.transpl.chrupav.-kostn.transpl:humerus prox.
5t046.3↔ Alog.transpl.chrupav.-kostn.transpl:humerus dist.
5t046.k↔ Alogénna transpl.chrupav.-kostn.transpl:tibia prox.
5t046.n↔ Alogénna transpl.chrupav.-kostn.transpl:tibia dist.
5t047.1↔ Alogénna transpl.spongióznej kosti:humerus prox.
5t047.2↔ Alogénna transpl.spongióznej kosti:humerus diafýza
5t047.3↔ Alogénna transpl.spongióznej kosti:humerus dist.
5t047.k↔ Alogénna transpl.spongióznej kosti:tibia prox.
5t047.m↔ Alogénna transpl.spongióznej kosti:tibia diaf.
5t047.n↔ Alogénna transpl.spongióznej kosti:tibia dist.
5t048.1↔ Alogénna transpl.kortiko-spongióz.št:humerus prox.
5t048.2↔ Alogénna transpl.kortiko-spongióz.št:humerus diaf.
5t048.3↔ Alogénna transpl.kortiko-spongióz.št:humerus dist.
5t048.k↔ Alogénna transpl.kortiko-spongióz.št:tibia prox.
5t048.m↔ Alogénna transpl.kortiko-spongióz.št:tibia diaf.
5t048.n↔ Alogénna transpl.kortiko-spongióz.št:tibia dist.
5t049.2↔ Alogénna transpl.rúrovitej kosti:humerus diafýza
5t049.m↔ Alogénna transpl.rúrovitej kosti:tibia diaf.
5t04a.1↔ Transpozícia kost.tk.s cievnou stopkou:humerus prox.
5t04a.2↔ Transpozícia kost.tk.s cievnou stopkou:humerus diafýza
5t04a.3↔ Transpozícia kost.tk.s cievnou stopkou:humerus dist.
5t04a.k↔ Transpozícia kost.tk.s cievnou stopkou:tibia prox.
5t04a.m↔ Transpozícia kost.tk.s cievnou stopkou:tibia diaf.
5t04a.n↔ Transpozícia kost.tk.s cievnou stopkou:tibia dist.
5t04b.1↔ Transpl.humán.demineraliz.kost.matrix:humerus prox.
5t04b.2↔ Transpl.humán.demineraliz.kost.matrix:humerus diaf.
5t04b.3↔ Transpl.humán.demineraliz.kost.matrix:humerus dist.
5t04b.k↔ Transpl.humán.demineraliz.kost.matrix:tibia prox.
5t04b.m↔ Transpl.humán.demineraliz.kost.matrix:tibia diaf.
5t04b.n↔ Transpl.humán.demineraliz.kost.matrix:tibia dist.
5t04x.1↔ Iné transplantácie/transpozície kost.tk:humerus prox.
5t04x.2↔ Iné transplantácie/transpozície kost.tk:humerus diafýza
5t04x.3↔ Iné transplantácie/transpozície kost.tk:humerus dist.
5t04x.k↔ Iné transplantácie/transpozície kost.tk:tibia prox.
5t04x.m↔ Iné transplantácie/transpozície kost.tk:tibia diaf.
5t04x.n↔ Iné transplantácie/transpozície kost.tk:tibia dist.
5t050.1↔ Impl.kost.cementu bez prísady ATB:humerus prox.
5t050.2↔ Impl.kost.cementu bez prísady ATB:humerus diaf.
5t050.3↔ Impl.kost.cementu bez prísady ATB:humerus dist.
5t050.k↔ Impl.kost.cementu bez prísady ATB:tibia prox.
5t050.m↔ Impl.kost.cementu bez prísady ATB:tibia diaf.
5t050.n↔ Impl.kost.cementu bez prísady ATB:tibia dist.
5t051.1↔ Impl.kost.cementu s prísadou ATB:humerus pr.
5t051.2↔ Impl.kost.cementu s prísadou ATB:humerus diaf.
5t051.3↔ Impl.kost.cementu s prísadou ATB:humerus dist.
5t051.k↔ Impl.kost.cementu s prísadou ATB:tibia prox.
5t051.m↔ Impl.kost.cementu s prísadou ATB:tibia diaf.
5t051.n↔ Impl.kost.cementu s prísadou ATB:tibia dist.
5t052.1↔ Impl.keram.kost.náhrady:humerus prox.
5t052.2↔ Impl.keram.kost.náhrady:humerus diaf.
5t052.3↔ Impl.keram.kost.náhrady:humerus dist.
5t052.k↔ Impl.keram.kost.náhrady:tibia prox.
5t052.m↔ Impl.keram.kost.náhrady:tibia diaf.
5t052.n↔ Impl.keram.kost.náhrady:tibia dist.č.
5t053.1↔ Impl.resorb.keramic.kost.náhrady:humerus pr.
5t053.2↔ Impl.resorb.keramic.kost.náhrady:humerus diaf.
5t053.3↔ Impl.resorb.keramic.kost.náhrady:humerus dist.
5t053.k↔ Impl.resorb.keramic.kost.náhrady:tibia prox.
5t053.m↔ Impl.resorb.keramic.kost.náhrady:tibia diaf.
5t053.n↔ Impl.resorb.keramic.kost.náhrady:tibia dist.
5t054.1↔ Impl.kovovej kost.náhrady:humerus prox.
5t054.2↔ Impl.kovovej kost.náhrady:humerus diaf.
5t054.3↔ Impl.kovovej kost.náhrady:humerus dist.
5t054.k↔ Impl.kovovej kost.náhrady:tibia prox.

5t054.m↔ Impl.kovovej kost.náhrady:tibia diaf.
5t054.n↔ Impl.kovovej kost.náhrady:tibia dist.
5t05x.1↔ Impl.inej alopl.kost.náhr:humerus prox.
5t05x.2↔ Impl.inej alopl.kost.náhr:humerus diaf.
5t05x.3↔ Impl.inej alopl.kost.náhr:humerus dist.
5t05x.k↔ Impl.inej alopl.kost.náhr:tibia prox.
5t05x.m↔ Impl.inej alopl.kost.náhr:tibia diaf.
5t05x.n↔ Impl.inej alopl.kost.náhr:tibia dist.č.
5t070.1↔ Revízia osteos.m.bez jeho výmeny:humerus prox.
5t070.2↔ Revízia osteos.m.bez jeho výmeny:humerus diaf.
5t070.3↔ Revízia osteos.m.bez jeho výmeny:humerus dist.
5t070.k↔ Revízia osteos.m.bez jeho výmeny:tibia prox.
5t070.m↔ Revízia osteos.m.bez jeho výmeny:tibia diaf.
5t070.n↔ Revízia osteos.m.bez jeho výmeny:tibia dist.
5t075.1↔ Ods.dyn.kompresív.skrutky,príp.revíz:humerus prox.
5t075.2↔ Ods.dyn.kompresív.skrutky,príp.revíz:humerus diaf.
5t075.3↔ Ods.dyn.kompresív.skrutky,príp.revíz:humerus dist.
5t075.k↔ Odstr.dynam.kompresív.skrutky, príp.revízia:tibia prox.
5t075.n↔ Odstr.dynam.kompresív.skrutky, príp.revízia:tibia dist.
5t078.1↔ Odstr.vnútrodreň.klin.s kĺb.komp,príp.revíz:humerus prox
5t078.2↔ Odstr.vnútrodreň.klin.s kĺb.kompon,príp.revíz:humerus diaf
5t090.1↔ Sutúra periostu:humerus proxim.
5t090.2↔ Sutúra periostu:humerus diaf.
5t090.3↔ Sutúra periostu:humerus dist.
5t090.k↔ Sutúra periostu:tibia proxim.
5t090.m↔ Sutúra periostu:tibia diafyz.
5t090.n↔ Sutúra periostu:tibia dist.
5t091.1↔ Dočasná epifyzeodéza:humerus proxim.
5t091.3↔ Dočasná epifyzeodéza:humerus dist.
5t091.k↔ Dočasná epifyzeodéza:tibia proxim.
5t091.n↔ Dočasná epifyzeodéza:tibia dist.
5t092.1↔ Stála epifyzeodéza:humerus proxim.
5t092.3↔ Stála epifyzeodéza:humerus dist.
5t092.k↔ Stála epifyzeodéza:tibia proxim.
5t092.n↔ Stála epifyzeodéza:tibia dist.
5t093.1↔ Liečebná epifyzeolýza:humerus proxim.
5t093.3↔ Liečebná epifyzeolýza:humerus dist.
5t093.k↔ Liečebná epifyzeolýza:tibia proxim.
5t093.n↔ Liečebná epifyzeolýza:tibia dist.
5t09x.1↔ Ostatné OP na kostiach:humerus proxim.
5t09x.2↔ Ostatné OP na kostiach:humerus diafýz.
5t09x.3↔ Ostatné OP na kostiach:humerus distál.
5t09x.k↔ Ostatné OP na kostiach:tibia proxim.
5t09x.m↔ Ostatné OP na kostiach:tibia diafyz.
5t09x.n↔ Ostatné OP na kostiach:tibia distál.
5t100.2↔ Otv.rep. jednoduch.zlom.v diafýze:humerus:bez osteos.
5t100.m↔ Otv.rep.jednoduch.zlom.v diafýze:tibia:bez osteos.
5t101.2↔ Otv.rep. jednoduch.zlom.v diafýze:humerus:osteosy.skrutkou
5t101.m↔ Otv.rep.jednoduch.zlom.v diafýze:tibia:skrutkou
5t103.2↔ Otv.rep. jednoduch.zlom.v diafýze:humerus:št.dlahou
5t103.m↔ Otv.rep.jednoduch.zlom.v diafýze:tibia:št.dlahou
5t104.2↔ Otv.rep. jednoduch.zlom.v diafýze:humerus:drôtom/serkl
5t104.m↔ Otv.rep.jednoduch.zlom.v diafýze:tibia:drôtom/serkl
5t105.2↔ Otv.rep. jednod.zlom.v diafý:humer:dyn.kompr.skrutka v dl.
5t106.2↔ Otv.rep. jednod.zlom.v diafý:humer:nezaist.predvŕt.intrm.kl
5t106.m↔ Otv.rep.jednod.zlom.v diafýze:tibia:nezaist.predvŕt.intrm.kl
5t107.2↔ Otv.rep. jednod.zlom.v diafýze:humerus:zaist.predvŕt.intrm.kl
5t107.m↔ Otv.rep.jednod.zlom.v diafýze:tibia:zaist.predvŕt.intrm.kl
5t108.2↔ Otv.rep. jedn.zlom.v diafýze:humerus:iM kl.so zaist.pre kĺb.k
5t108.m↔ Otv.rep.jednod.zlom.v diafýze:tibia:iM kl.so zaist.pre kĺb.k
5t109.m↔ Otv.rep.jednod.zlom.v diafýze:tibia:transfix.kl
5t10a.2↔ Otv.rep. jednod.zlom.v diafýz:humerus:iM drôt.a prút
5t10a.m↔ Otv.rep.jednod.zlom.v diafýz:tibia:iM drôt.a prút
5t10b.2↔ Otv.rep. jednod.zlom.v diafýz:humerus:uhlo.stab.dlahou
5t10b.m↔ Otv.rep.jednod.zlom.v diafýz:tibia:uhlo.stab.dlahou
5t10c.2↔ Otv.rep. jednod.zlom.v diafýz:humerus:uhl./kondyl.dl
5t10t.2↔ Otv.rep. jednod.zlom.v diafýz:humerus:vonk.skelet.fix
5t10t.m↔ Otv.rep.jednod.zlom.v diafýz:tibia:vonk.skelet.fix
5t10v.2↔ Otv.rep. jednod.zlom.v diafýz:humerus:kruh.vonk.skelet.fix
5t10v.m↔ Otv.rep.jednod.zlom.v diafýz:tibia:kruh.vonk.skelet.fix
5t10x.2↔ Otv.rep. jednod.zlom.v diafýz:humerus:iným osteos.m
5t10x.m↔ Otv.rep.jednod.zlom.v diafýz:tibia:iným osteos.m
5t10z.2↔ Otv.rep. jednod.zlom.v diafýz:humerus:rezorb.mat
5t10z.m↔ Otv.rep.jednod.zlom.v diafýz:tibia:rezorb.mat
5t110.2↔ Otv.rep.triešt.zlom.v diafýze:humerus:bez osteosynt
5t110.m↔ Otv.rep.triešt.zlom.v diafýz:tibia:bez osteosynt
5t113.2↔ Otv.rep.triešt.zlom.v diafýze:humerus:št.dlahou
5t113.m↔ Otv.rep.triešt.zlom.v diafýze:tibia:št.dlahou
5t114.2↔ Otv.rep.triešt.zlom.v diafýze:humerus:drôtom/serkl
5t114.m↔ Otv.rep.triešt.zlom.v diafýze:tibia:drôtom/serkl
5t115.2↔ Otv.rep.triešt.zlom.v diafýz:humerus:dyn.kompr.skr.v dl.
5t116.2↔ Otv.rep.triešt.zlom.v diafýz:humer:nezaist.predvŕt.iM.kl
5t116.m↔ Otv.rep.triešt.zlom.v diafýz:tibia:nezaist.predvŕt.iM.kl
5t117.2↔ Otv.rep.triešt.zlom.v diafýz:humerus:zaist.predvŕt.iM.kl
5t117.m↔ Otv.rep.triešt.zlom.v diafýz:tibia:zaist.predvŕt.intramed.kl
5t118.2↔ Otv.rep.triešt.zlom.v diafýz:humer:iM klin.so zaist.pre kĺb.k
5t118.m↔ Otv.rep.triešt.zlom.v diafýz:tibia:iM klin.so zaist.pre kĺb.k
5t11a.2↔ Otv.rep.triešt.zlom.v diafýz:humerus:iM.drôt a prút
5t11a.m↔ Otv.rep.triešt.zlom.v diafýz:tibia:iM.drôt a prút
5t11b.2↔ Otv.rep.triešt.zlom.v diafýz:humerus:uhlo.stab.dlaha
5t11b.m↔ Otv.rep.triešt.zlom.v diafýz:tibia:uhlo.stab.dlaha
5t11c.2↔ Otv.rep.triešt.zlom.v diafýz:humerus:uhlo./kondyl.dl
5t11t.2↔ Otv.rep.triešt.zlom.v diafýz:humerus:vonk.skelet.fix
5t11t.m↔ Otv.rep.triešt.zlom.v diafýz:tibia:vonk.skelet.fix
5t11v.2↔ Otv.rep.triešt.zlom.v diafýz:humerus:kruh.vonk.skelet.fix
5t11v.m↔ Otv.rep.triešt.zlom.v diafýz:tibia:kruh.vonk.skelet.fix
5t11x.2↔ Otv.rep.triešt.zlom.v diafýz:humerus:iným osteos.m
5t11x.m↔ Otv.rep.triešt.zlom.v diafýz:tibia:iným osteos.m
5t11y.2↔ Otv.rep.triešt.zlom.v diafýz:humerus:bližšie neuč.mat
5t11y.m↔ Otv.rep.triešt.zlom.v diafýz:tibia:bližšie neuč.mat
5t120.1↔ Otv.rep.jedn.zl.v kĺb.obl.humer.prox:bez osteosyntézy
5t120.3↔ Otv.rep.jedn.zl.v kĺb.obl.humer.dist:bez osteosyntézy
5t120.k↔ Otv.rep.jedn.zl.v kĺb.obl.tibia prox:bez osteosyntézy
5t120.n↔ Otv.rep.jedn.zl.v kĺb.obl.tibia dist:bez osteosyntézy
5t121.1↔ Otv.rep.jedn.zl.v kĺb.obl.humer.prox:skrutkou
5t121.3↔ Otv.rep.jedn.zl.v kĺb.obl.humer.dist:skrutkou
5t121.k↔ Otv.rep.jedn.zl.v kĺb.obl.tibia prox:skrutkou
5t121.n↔ Otv.rep.jedn.zl.v kĺb.obl.tibia dist:skrutkou
5t123.1↔ Otv.rep.jedn.zl.v kĺb.obl.humer.prox:štand.dlahou
5t123.3↔ Otv.rep.jedn.zl.v kĺb.obl.humer.dist:štand.dlahou
5t123.k↔ Otv.rep.jedn.zl.v kĺb.obl.tibia prox:štand.dlahou
5t123.n↔ Otv.rep.jedn.zl.v kĺb.obl.tibia dist:štand.dlahou
5t124.1↔ Otv.rep.jedn.zl.v kĺb.obl.humer.prox:drôt/serkláž
5t124.3↔ Otv.rep.jedn.zl.v kĺb.obl.humer.dist:drôt/serkláž
5t124.k↔ Otv.rep.jedn.zl.v kĺb.obl.tibia prox:drôt/serkláž
5t124.n↔ Otv.rep.jedn.zl.v kĺb.obl.tibia dist:drôt/serkláž
5t125.1↔ Otv.rep.jedn.zl.v kĺb.obl.humer.prox:dyn.kompr.skrutka v dl
5t125.k↔ Otv.rep.jedn.zl.v kĺb.obl.tibia prox:dyn.kompr.skrutka v dl
5t128.1↔ Otv.rep.jedn.zl.v kĺbe humer.prox:iM.klin.so zaist.pre kĺb.k
5t129.k↔ Otv.rep.jedn.zl.v kĺb.obl.tibia prox.:transfix.klin.
5t129.n↔ Otv.rep.jedn.zl.v kĺb.obl.tibia dist:transfix.klin.
5t12a.1↔ Otv.rep.jedn.zl.v kĺb.obl.humer.prox.:iM drôt,prút
5t12a.3↔ Otv.rep.jedn.zl.v kĺb.obl.humer.dist.:iM drôt,prút
5t12a.k↔ Otv.rep.jedn.zl.v kĺb.obl.tibia prox.:iM drôt,prút
5t12a.n↔ Otv.rep.jedn.zl.v kĺb.obl.tibia dist.:iM drôt,prút
5t12b.1↔ Otv.rep.jedn.zl.v kĺb.obl.humer.prox:uhlo.stab.dlaha
5t12b.3↔ Otv.rep.jedn.zl.v kĺb.obl.humer.dist:uhlo.stab.dlaha
5t12b.k↔ Otv.rep.jedn.zl.v kĺb.obl.tibia prox:uhlo.stab.dlaha
5t12b.n↔ Otv.rep.jedn.zl.v kĺb.obl.tibia dist:uhlo.stab.dlaha
5t12c.1↔ Otv.rep.jedn.zl.v kĺb.obl.humer.prox:uhlo./kondyl.dl
5t12c.3↔ Otv.rep.jedn.zl.v kĺb.obl.humer.dist:uhlo./kondyl.dl
5t12c.k↔ Otv.rep.jedn.zl.v kĺb.obl.tibia prox:uhlo./kondyl.dl
5t12d.k↔ Otv.rep.jedn.zl.v kĺb.obl.tibia prox:skobou
5t12d.n↔ Otv.rep.jedn.zl.v kĺb.obl.tibia dist:skobou
5t12t.1↔ Otv.rep.jedn.zl.v kĺb.obl.humer.prox:vonk.skelet.fix
5t12t.3↔ Otv.rep.jedn.zl.v kĺb.obl.humer.dist:vonk.skelet.fix
5t12t.k↔ Otv.rep.jedn.zl.v kĺb.obl.tibia prox:vonk.skelet.fix
5t12t.n↔ Otv.rep.jedn.zl.v kĺb.obl.tibia dist:vonk.skelet.fix
5t12v.1↔ Otv.rep.jedn.zl.v kĺb.obl.humer.prox:kruh.vonk.skelet.fix
5t12v.3↔ Otv.rep.jedn.zl.v kĺb.obl.humer.dist:kruh.vonk.skelet.fix

5t12v.k↔ Otv.rep.jedn.zl.v kĺb.obl.tibia prox:kruh.vonk.skelet.fix
5t12v.n↔ Otv.rep.jedn.zl.v kĺb.obl.tibia dist:kruh.vonk.skelet.fix
5t12x.1↔ Otv.rep.jedn.zl.v kĺb.obl.humer.prox:iným osteos.m
5t12x.3↔ Otv.rep.jedn.zl.v kĺb.obl.humer.dist:iným osteos.m
5t12x.k↔ Otv.rep.jedn.zl.v kĺb.obl.tibia prox:iným osteos.m
5t12x.n↔ Otv.rep.jedn.zl.v kĺb.obl.tibia dist:iným osteos.m
5t12z.1↔ Otv.rep.jedn.zl.v kĺb.obl.humer.prox:resorb.mat
5t12z.3↔ Otv.rep.jedn.zl.v kĺb.obl.humer.dist:resorb.mat
5t12z.k↔ Otv.rep.jedn.zl.v kĺb.obl.tibia prox:resorb.mat
5t12z.n↔ Otv.rep.jedn.zl.v kĺb.obl.tibia dist:resorb.mat
5t131.1↔ Otv.rep.triešt.zl.v kĺb.obl.humer.prox:skrutkou
5t131.3↔ Otv.rep.triešt.zl.v kĺb.obl.humer.dist:skrutkou
5t131.k↔ Otv.rep.triešt.zl.v kĺb.obl.tibia prox:skrutkou
5t131.n↔ Otv.rep.triešt.zl.v kĺb.obl.tibia dist:skrutkou
5t133.1↔ Otv.rep.triešt.zl.v kĺb.obl.humer.prox:št.dlahou
5t133.3↔ Otv.rep.triešt.zl.v kĺb.obl.humer.dist:št.dlahou
5t133.k↔ Otv.rep.triešt.zl.v kĺb.obl.tibia prox:št.dlahou
5t133.n↔ Otv.rep.triešt.zl.v kĺb.obl.tibia dist:št.dlahou
5t134.1↔ Otv.rep.triešt.zl.v kĺb.obl.humer.prox:drôt/serkláž
5t134.3↔ Otv.rep.triešt.zl.v kĺb.obl.humer.dist:drôt/serkláž
5t134.k↔ Otv.rep.triešt.zl.v kĺb.obl.tibia prox:drôt/serkláž
5t134.n↔ Otv.rep.triešt.zl.v kĺb.obl.tibia dist:drôt/serkláž
5t135.1↔ Otv.rep.triešt.zl.v kĺbe humer.prox:dyn.kompr.skrutka v dl
5t135.3↔ Otv.rep.triešt.zl.v kĺbe humer.dist:dyn.kompr.skrut.v dlahe
5t135.k↔ Otv.rep.triešt.zl.v kĺb.obl.tibia prox:dyn.kompr.skrutka v dl
5t137.1↔ Otv.rep.triešt.zl.v kĺb.obl.humer.prox:zaist.intramed.kl
5t137.3↔ Otv.rep.triešt.zl.v kĺb.obl.humer.dist:zaist.intramed.kl
5t137.k↔ Otv.rep.triešt.zl.v kĺb.obl.tibia prox:zaist.intramed.kl
5t137.n↔ Otv.rep.triešt.zl.v kĺb.obl.tibia dist:zaist.intramed.kl
5t138.1↔ Otv.rep.triešt.zl.v kĺbe humer.prox:iM klin.so zaist.pre kĺb.k
5t138.3↔ Otv.rep.triešt.zl.v kĺbe humer.dist:iM klin.so zaist.pre kĺb.k
5t138.k↔ Otv.rep.triešt.zl.v kĺbe tibia prox:iM klin.so zaist.pre kĺb.k
5t138.n↔ Otv.rep.triešt.zl.v kĺbe tibia dist:iM klin.so zaist.pre kĺb.k
5t139.k↔ Otv.rep.triešt.zl.v kĺb.obl.tibia prox:transfix.klin.
5t139.n↔ Otv.rep.triešt.zl.v kĺb.obl.tibia dist:transfix.klin.
5t13a.3↔ Otv.rep.triešt.zl.v kĺb.obl.humer.dist:intramed.drôt a prút
5t13a.k↔ Otv.rep.triešt.zl.v kĺb.obl.tibia prox:intramed.drôt a prút
5t13a.n↔ Otv.rep.triešt.zl.v kĺb.obl.tibia dist:intramed.drôt a prút
5t13b.1↔ Otv.rep.triešt.zl.v kĺb.obl.humer.prox:uhlo.stabil.dlahou
5t13b.3↔ Otv.rep.triešt.zl.v kĺb.obl.humer.dist:uhlo.stabil.dlahou
5t13b.k↔ Otv.rep.triešt.zl.v kĺb.obl.tibia prox:uhlo.stabil.dlahou
5t13b.n↔ Otv.rep.triešt.zl.v kĺb.obl.tibia dist:uhlo.stabil.dlahou
5t13c.1↔ Otv.rep.triešt.zl.v kĺb.obl.humer.prox:uhl./kondyl.dl
5t13c.3↔ Otv.rep.triešt.zl.v kĺb.obl.humer.dist:uhl./kondyl.dl
5t13c.k↔ Otv.rep.triešt.zl.v kĺb.obl.tibia prox:uhl./kondyl.dl
5t13d.k↔ Otv.rep.triešt.zl.v kĺb.obl.tibia prox:skobou
5t13d.n↔ Otv.rep.triešt.zl.v kĺb.obl.tibia dist:skobou
5t13v.1↔ Otv.rep.triešt.zl.v kĺb.obl.humer.prox:kruh.vonk.skel.fix
5t13v.3↔ Otv.rep.triešt.zl.v kĺb.obl.humer.dist:kruh.vonk.skel.fix
5t13v.k↔ Otv.rep.triešt.zl.v kĺb.obl.tibia prox:kruh.vonk.skel.fix
5t13v.n↔ Otv.rep.triešt.zl.v kĺb.obl.tibia dist:kruh.vonk.skel.fix
5t13x.1↔ Otv.rep.triešt.zl.v kĺb.obl.humer.prox:iným osteos.m
5t13x.3↔ Otv.rep.triešt.zl.v kĺb.obl.humer.dist:iným osteos.m
5t13x.k↔ Otv.rep.triešt.zl.v kĺb.obl.tibia prox:iným osteos.m
5t13x.n↔ Otv.rep.triešt.zl.v kĺb.obl.tibia dist:iným osteos.m
5t13z.1↔ Otv.rep.triešt.zl.v kĺb.obl.humer.prox:resorb.mat
5t13z.3↔ Otv.rep.triešt.zl.v kĺb.obl.humer.dist:resorb.mat
5t13z.k↔ Otv.rep.triešt.zl.v kĺb.obl.tibia prox:resorb.mat
5t13z.n↔ Otv.rep.triešt.zl.v kĺb.obl.tibia dist:resorb.mat
5t211.1↔ Zat.rep.zl./epifyzeolýzy:humerus prox.:skrutkou
5t211.2↔ Zat.rep.zl./epifyzeolýzy:humerus diafýza:skrutkou
5t211.3↔ Zat.rep.zl./epifyzeolýzy:humerus distál.:skrutkou
5t211.k↔ Zat.rep.zl./epifyzeolýzy:tibia proxim:skrutkou
5t211.m↔ Zat.rep.zl./epifyzeolýzy:tibia diaf:skrutkou
5t211.n↔ Zat.rep.zl./epifyzeolýzy:tibia distál:skrutkou
5t213.1↔ Zat.rep.zl./epifyzeolýzy:humerus prox:štandard.dlahou
5t213.2↔ Zat.rep.zl./epifyzeolýzy:humerus diafýza:štandard.dlahou
5t213.3↔ Zat.rep.zl./epifyzeolýzy:humerus distál.:štandard.dlahou
5t213.k↔ Zat.rep.zl./epifyzeolýzy:tibia proxim:štandard.dlahou
5t213.m↔ Zat.rep.zl./epifyzeolýzy:tibia diaf:štandard.dlahou
5t213.n↔ Zat.rep.zl./epifyzeolýzy:tibia distál:štandard.dlahou
5t214.1↔ Zat.rep.zl./epifyzeolýzy:humerus prox.:drôt./serkláž
5t214.2↔ Zat.rep.zl./epifyzeolýzy:humerus diafýza:drôt./serkláž
5t214.3↔ Zat.rep.zl./epifyzeolýzy:humerus distál.:drôt./serkláž
5t214.k↔ Zat.rep.zl./epifyzeolýzy:tibia proxim:drôt./serkláž
5t214.m↔ Zat.rep.zl./epifyzeolýzy:tibia diaf:drôt./serkláž
5t214.n↔ Zat.rep.zl./epifyzeolýzy:tibia distál:drôt./serkláž
5t215.1↔ Zat.rep.zl./epifyzeolýzy:humerus prox:dyn.kompr.skr.v dl
5t215.2↔ Zat.rep.zl./epifyzeolýzy:humerus diaf:dyn.kompr.skr.v dl.
5t215.k↔ Zat.rep.zl./epifyzeolýzy:tibia prox:dyn.kompr.skr.v dl.
5t216.1↔ Zat.rep.zl./epifyzeol:humerus prox.:nezaist.predvŕt.iM klin
5t216.2↔ Zat.rep.zl./epifyzeol:humerus diaf:nezaist.predvŕt.iM klin
5t216.3↔ Zat.rep.zl./epifyzeol:humerus dist.:nezaist.predvŕt.iM klin
5t216.k↔ Zat.rep.zl./epifyzeol:tibia proxim:nezaist.predvŕt.iM klin
5t216.m↔ Zat.rep.zl./epifyzeol:tibia diaf:nezaist.predvŕt.iM klin
5t216.n↔ Zat.rep.zl./epifyzeol:tibia distál:nezaist.predvŕt.iM klin
5t217.1↔ Zat.rep.zl./epifyzeol:humerus prox.:zaist.intramedul.kl
5t217.2↔ Zat.rep.zl./epifyzeol:humerus diafýza:zaist.intramedul.kl
5t217.3↔ Zat.rep.zl./epifyzeol:humerus distál.:zaist.intramedul.kl
5t217.k↔ Zat.rep.zl./epifyzeol:tibia proxim:zaist.intramedul.kl
5t217.m↔ Zat.rep.zl./epifyzeol:tibia diaf:zaist.intramedul.kl
5t217.n↔ Zat.rep.zl./epifyzeol:tibia distál:zaist.intramedul.kl
5t218.1↔ Zat.rep.zl./epifyzeol:humerus prox.:iM klin so zaist.kĺb.k
5t218.2↔ Zat.rep.zl./epifyzeol:humerus diafýza:iM klin so zaist.kĺb.k
5t218.3↔ Zat.rep.zl./epifyzeol:humerus distál.:iM klin so zaist.kĺb.k
5t218.k↔ Zat.rep.zl./epifyzeol:tibia proxim:iM klin so zaist.kĺb.k
5t218.m↔ Zat.rep.zl./epifyzeol:tibia diaf:iM klin so zaist.kĺb.k
5t218.n↔ Zat.rep.zl./epifyzeol:tibia distál:iM klin so zaist.kĺb.k
5t219.k↔ Zatv.rep.zl./epifyzeolýzy:tibia proximálna:transf.kl.
5t219.m↔ Zatv.repoz.zl./epifyzeolýzy:tibia diaf:transf.klin
5t219.n↔ Zatv.rep.zlom./epifyzeolýzy:tibia distál:transf.kl.
5t21a.1↔ Zatv.repoz.zl./epifyzeol:humer.prox:iM drôt,prút
5t21a.2↔ Zatv.repoz.zl./epifyzeol:humer.diaf:iM drôt,prút
5t21a.3↔ Zatv.repoz.zl./epifyzeol:humer.dist.iM drôt,prút
5t21a.k↔ Zatv.repoz.zl./epifyzeol:tíbia prox:iM drôt,prút
5t21a.m↔ Zatv.repoz.zl./epifyzeol:tíb.diaf:iM drôt,prút
5t21a.n↔ Zatv.repoz.zl./epifyzeol:tíb.dist:iM drôt,prút
5t21b.1↔ Zatv.repoz.zl./epifyzeol:humerus prox:uhlo.stab.dlahou
5t21b.2↔ Zatv.repoz.zl./epifyzeol:humerus diaf:uhlo.stab.dlahou
5t21b.3↔ Zatv.repoz.zl./epifyzeol:humerus dist.:uhlo.stab.dl
5t21b.k↔ Zatv.repoz.zl./epifyzeol:tibia prox.:uhlo.stab.dl
5t21b.m↔ Zatv.repoz.zl./epifyzeol:tibia diaf:uhlo.stab.dl
5t21b.n↔ Zatv.repoz.zl./epifyzeol:tibia dist:uhlo.stab.dl
5t21c.1↔ Zatv.repoz.zl./epifyzeol:humerus prox:uhl./kondyl.dl
5t21c.3↔ Zatv.repoz.zl./epifyzeol:humerus dist:uhl./kondyl.dl
5t21c.k↔ Zatv.repoz.zl./epifyzeol:tibia prox:uhl./kondyl.dl
5t21c.n↔ Zatv.repoz.zl./epifyzeol:tibia dist:uhl./kondyl.dl
5t21t.1↔ Zatv.repoz.zl./epifyzeol:humerus prox:vonk.skelet.fix
5t21t.2↔ Zatv.repoz.zl./epifyzeol:humerus diaf:vonk.skelet.fix
5t21t.3↔ Zatv.repoz.zl./epifyzeol:humerus dist:vonk.skelet.fix
5t21t.j↔ Zatv.repoz.zl./epifyzeol:patela:vonk.skelet.fix
5t21t.k↔ Zatv.repoz.zl./epifyzeol:tibia prox:vonk.skelet.fix
5t21t.m↔ Zatv.repoz.zl./epifyzeol:tibia diaf:vonk.skelet.fix
5t21t.n↔ Zatv.repoz.zl./epifyzeol:tibia dist:vonk.skelet.fix
5t21v.1↔ Zatv.repoz.zl./epifyzeol:hum.prox:kruh.vonkaj.fix
5t21v.2↔ Zatv.repoz.zl./epifyzeol:hum.diaf.:kruh.vonkaj.fix
5t21v.3↔ Zatv.repoz.zl./epifyzeol:humer.dist:kruh.vonkaj.fix
5t21v.k↔ Zatv.repoz.zl./epifyzeol:tibia prox:kruh.vonkaj.fix
5t21v.m↔ Zat.rep.zl./epifyzeol:tíbia diaf:kruh.vonkaj.fix
5t21v.n↔ Zatv.rep.zl./epifyzeol:tíb.dist:kruh.vonkaj.fix
5t21x.1↔ Zatv.repoz.zl./epifyzeol:humerus prox:iným osteos.m.
5t21x.2↔ Zatv.repoz.zl./epifyzeol:humerus diaf:iným osteos.m.
5t21x.3↔ Zatv.repoz.zl./epifyzeol:humerus dist:iným osteos.m.
5t21x.k↔ Zatv.repoz.zl./epifyzeol:tibia prox:iným osteos.m.
5t21x.m↔ Zatv.repoz.zl./epifyzeol:tibia diaf:iným osteos.m.
5t21x.n↔ Zatv.repoz.zl./epifyzeol:tibia dist:iným osteos.m.
5t21z.1↔ Zatv.repoz.zl./epifyzeol:humerus prox:rezorb.mat
5t21z.2↔ Zatv.repoz.zl./epifyzeol:humerus diaf:rezorb.mat
5t21z.3↔ Zatv.repoz.zl./epifyzeol:humerus dist:rezorb.mat
5t21z.k↔ Zatv.repoz.zl./epifyzeol:tibia prox:rezorb.mat

5t21z.m↔ Zatv.repoz.zl./epifyzeol:tibia diaf:rezorb.mat
5t21z.n↔ Zatv.repoz.zl./epifyzeol:tibia dist:rezorb.mat
5t387.0↔ Artrodéza členkového kĺbu bez ďalšieho kĺbu
5t387.1↔ Artrodéza členkového kĺbu so subtalárnym kĺbom
5t387.2↔ Artrodéza členk.kĺbu so subtalár.a Chopartovým kĺbom
5t388.1↔ Artrodéza sub talo:1 časť subtalárneho kĺbu
5t388.2↔ Artrodéza sub talo:2 časti subtalárneho kĺbu
5t388.3↔ Artrodéza sub talo:3 časti subtalárneho kĺbu

## Výkon I08-11

Pozri stranu 261.

## Výkon I13-7

5t120.1↔ Otv.rep.jedn.zl.v kĺb.obl.humer.prox:bez osteosyntézy
5t121.1↔ Otv.rep.jedn.zl.v kĺb.obl.humer.prox:skrutkou
5t123.1↔ Otv.rep.jedn.zl.v kĺb.obl.humer.prox:štand.dlahou
5t124.1↔ Otv.rep.jedn.zl.v kĺb.obl.humer.prox:drôt/serkláž
5t125.1↔ Otv.rep.jedn.zl.v kĺb.obl.humer.prox:dyn.kompr.skrutka v dl
5t128.1↔ Otv.rep.jedn.zl.v kĺbe humer.prox:iM.klin.so zaist.pre kĺb.k
5t12a.1↔ Otv.rep.jedn.zl.v kĺb.obl.humer.prox.:iM drôt,prút
5t12b.1↔ Otv.rep.jedn.zl.v kĺb.obl.humer.prox:uhlo.stab.dlaha
5t12c.1↔ Otv.rep.jedn.zl.v kĺb.obl.humer.prox:uhlo./kondyl.dl
5t12t.1↔ Otv.rep.jedn.zl.v kĺb.obl.humer.prox:vonk.skelet.fix
5t12v.1↔ Otv.rep.jedn.zl.v kĺb.obl.humer.prox:kruh.vonk.skelet.fix
5t12x.1↔ Otv.rep.jedn.zl.v kĺb.obl.humer.prox:iným osteos.m
5t12z.1↔ Otv.rep.jedn.zl.v kĺb.obl.humer.prox:resorb.mat
5t131.1↔ Otv.rep.triešt.zl.v kĺb.obl.humer.prox:skrutkou
5t133.1↔ Otv.rep.triešt.zl.v kĺb.obl.humer.prox:št.dlahou
5t134.1↔ Otv.rep.triešt.zl.v kĺb.obl.humer.prox:drôt/serkláž
5t135.1↔ Otv.rep.triešt.zl.v kĺbe humer.prox:dyn.kompr.skrutka v dl
5t137.1↔ Otv.rep.triešt.zl.v kĺb.obl.humer.prox:zaist.intramed.kl
5t138.1↔ Otv.rep.triešt.zl.v kĺbe humer.prox:iM klin.so zaist.pre kĺb.k
5t13b.1↔ Otv.rep.triešt.zl.v kĺb.obl.humer.prox:uhlo.stabil.dlahou
5t13c.1↔ Otv.rep.triešt.zl.v kĺb.obl.humer.prox:uhl./kondyl.dl
5t13v.1↔ Otv.rep.triešt.zl.v kĺb.obl.humer.prox:kruh.vonk.skel.fix
5t13x.1↔ Otv.rep.triešt.zl.v kĺb.obl.humer.prox:iným osteos.m
5t13z.1↔ Otv.rep.triešt.zl.v kĺb.obl.humer.prox:resorb.mat
5t211.1↔ Zat.rep.zl./epifyzeolýzy:humerus prox.:skrutkou
5t213.1↔ Zat.rep.zl./epifyzeolýzy:humerus prox:štandard.dlahou
5t214.1↔ Zat.rep.zl./epifyzeolýzy:humerus prox.:drôt./serkláž
5t215.1↔ Zat.rep.zl./epifyzeolýzy:humerus prox:dyn.kompr.skr.v dl
5t216.1↔ Zat.rep.zl./epifyzeol:humerus prox.:nezaist.predvŕt.iM klin
5t217.1↔ Zat.rep.zl./epifyzeol:humerus prox.:zaist.intramedul.kl
5t218.1↔ Zat.rep.zl./epifyzeol:humerus prox.:iM klin so zaist.kĺb.k
5t21a.1↔ Zatv.repoz.zl./epifyzeol:humer.prox:iM drôt,prút
5t21b.1↔ Zatv.repoz.zl./epifyzeol:humerus prox:uhlo.stab.dlahou
5t21c.1↔ Zatv.repoz.zl./epifyzeol:humerus prox:uhl./kondyl.dl
5t21t.1↔ Zatv.repoz.zl./epifyzeol:humerus prox:vonk.skelet.fix
5t21v.1↔ Zatv.repoz.zl./epifyzeol:hum.prox:kruh.vonkaj.fix
5t21x.1↔ Zatv.repoz.zl./epifyzeol:humerus prox:iným osteos.m.
5t21z.1↔ Zatv.repoz.zl./epifyzeol:humerus prox:rezorb.mat

## Výkon I13-8

5t120.6↔ Otv.rep.jedn.zl.v kĺb.obl.radius dist:bez osteosyntézy
5t121.6↔ Otv.rep.jedn.zl.v kĺb.obl.radius dist:skrutkou
5t123.6↔ Otv.rep.jedn.zl.v kĺb.obl.radius dist:štand.dlahou
5t124.6↔ Otv.rep.jedn.zl.v kĺb.obl.radius dist:drôt/serkláž
5t12a.6↔ Otv.rep.jedn.zl.v kĺb.obl.radius dist.:iM drôt,prút
5t12b.6↔ Otv.rep.jedn.zl.v kĺb.obl.radius dist:uhlo.stab.dlaha
5t12t.6↔ Otv.rep.jedn.zl.v kĺb.obl.radius dist:vonk.skelet.fix
5t12v.6↔ Otv.rep.jedn.zl.v kĺb.obl.radius dist:kruh.vonk.skelet.fix
5t12x.6↔ Otv.rep.jedn.zl.v kĺb.obl.radius dist:iným osteos.m
5t12z.6↔ Otv.rep.jedn.zl.v kĺb.obl.radius dist:resorb.mat
5t131.6↔ Otv.rep.triešt.zl.v kĺb.obl.radius dist:skrutkou
5t133.6↔ Otv.rep.triešt.zl.v kĺb.obl.radius dist:št.dlahou
5t134.6↔ Otv.rep.triešt.zl.v kĺb.obl.radius dist:drôt/serkláž
5t138.6↔ Otv.rep.triešt.zl.v kĺbe radius dist:iM klin.so zaist.pre kĺb.k
5t13a.6↔ Otv.rep.triešt.zl.v kĺb.obl.radius dist:intramed.drôt a prút
5t13b.6↔ Otv.rep.triešt.zl.v kĺb.obl.radius dist:uhlo.stabil.dlahou
5t13v.6↔ Otv.rep.triešt.zl.v kĺb.obl.radius dist:kruh.vonk.skel.fix
5t13x.6↔ Otv.rep.triešt.zl.v kĺb.obl.radius dist:iným osteos.m
5t13z.6↔ Otv.rep.triešt.zl.v kĺb.obl.radius dist:resorb.mat
5t211.6↔ Zat.rep.zl./epifyzeolýzy:radius distál:skrutkou
5t213.6↔ Zat.rep.zl./epifyzeolýzy:radius distál:štandard.dlahou
5t214.6↔ Zat.rep.zl./epifyzeolýzy:radius distál:drôt./serkláž
5t216.6↔ Zat.rep.zl./epifyzeol:radius distál:nezaist.predvŕt.iM klin
5t217.6↔ Zat.rep.zl./epifyzeol:radius distál:zaist.intramedul.kl
5t218.6↔ Zat.rep.zl./epifyzeol:radius distál:iM klin so zaist.kĺb.k
5t21a.6↔ Zatv.repoz.zl./epifyzeol:rad.dist:iM drôt,prút
5t21b.6↔ Zatv.repoz.zl./epifyzeol:radius distál.:uhlo.stab.dl
5t21t.6↔ Zatv.repoz.zl./epifyzeol:radius dist:vonk.skelet.fix
5t21v.6↔ Zatv.repoz.zl./epifyzeol:rad.dis.:kruh.vonkaj.fixátor
5t21x.6↔ Zatv.repoz.zl./epifyzeol:radius dist:iným osteos.m.
5t21z.6↔ Zatv.repoz.zl./epifyzeol:radius dist:rezorb.mat

## Výkon I13-9

5t120.k↔ Otv.rep.jedn.zl.v kĺb.obl.tibia prox:bez osteosyntézy
5t123.k↔ Otv.rep.jedn.zl.v kĺb.obl.tibia prox:štand.dlahou
5t124.k↔ Otv.rep.jedn.zl.v kĺb.obl.tibia prox:drôt/serkláž
5t125.k↔ Otv.rep.jedn.zl.v kĺb.obl.tibia prox:dyn.kompr.skrutka v dl
5t129.k↔ Otv.rep.jedn.zl.v kĺb.obl.tibia prox.:transfix.klin.
5t12a.k↔ Otv.rep.jedn.zl.v kĺb.obl.tibia prox.:iM drôt,prút
5t12b.k↔ Otv.rep.jedn.zl.v kĺb.obl.tibia prox:uhlo.stab.dlaha
5t12c.k↔ Otv.rep.jedn.zl.v kĺb.obl.tibia prox:uhlo./kondyl.dl
5t12d.k↔ Otv.rep.jedn.zl.v kĺb.obl.tibia prox:skobou
5t12t.k↔ Otv.rep.jedn.zl.v kĺb.obl.tibia prox:vonk.skelet.fix
5t12v.k↔ Otv.rep.jedn.zl.v kĺb.obl.tibia prox:kruh.vonk.skelet.fix
5t12x.k↔ Otv.rep.jedn.zl.v kĺb.obl.tibia prox:iným osteos.m
5t12z.k↔ Otv.rep.jedn.zl.v kĺb.obl.tibia prox:resorb.mat
5t131.k↔ Otv.rep.triešt.zl.v kĺb.obl.tibia prox:skrutkou
5t133.k↔ Otv.rep.triešt.zl.v kĺb.obl.tibia prox:št.dlahou
5t134.k↔ Otv.rep.triešt.zl.v kĺb.obl.tibia prox:drôt/serkláž
5t135.k↔ Otv.rep.triešt.zl.v kĺb.obl.tibia prox:dyn.kompr.skrutka v dl
5t138.k↔ Otv.rep.triešt.zl.v kĺbe tibia prox:iM klin.so zaist.pre kĺb.k
5t13a.k↔ Otv.rep.triešt.zl.v kĺb.obl.tibia prox:intramed.drôt a prút
5t13b.k↔ Otv.rep.triešt.zl.v kĺb.obl.tibia prox:uhlo.stabil.dlahou
5t13c.k↔ Otv.rep.triešt.zl.v kĺb.obl.tibia prox:uhl./kondyl.dl
5t13v.k↔ Otv.rep.triešt.zl.v kĺb.obl.tibia prox:kruh.vonk.skel.fix
5t13x.k↔ Otv.rep.triešt.zl.v kĺb.obl.tibia prox:iným osteos.m
5t13z.k↔ Otv.rep.triešt.zl.v kĺb.obl.tibia prox:resorb.mat
5t211.k↔ Zat.rep.zl./epifyzeolýzy:tibia proxim:skrutkou
5t213.k↔ Zat.rep.zl./epifyzeolýzy:tibia proxim:štandard.dlahou
5t214.k↔ Zat.rep.zl./epifyzeolýzy:tibia proxim:drôt./serkláž
5t215.k↔ Zat.rep.zl./epifyzeolýzy:tibia prox:dyn.kompr.skr.v dl.
5t216.k↔ Zat.rep.zl./epifyzeol:tibia proxim:nezaist.predvŕt.iM klin
5t217.k↔ Zat.rep.zl./epifyzeol:tibia proxim:zaist.intramedul.kl
5t218.k↔ Zat.rep.zl./epifyzeol:tibia proxim:iM klin so zaist.kĺb.k
5t21a.k↔ Zatv.repoz.zl./epifyzeol:tíbia prox:iM drôt,prút
5t21b.k↔ Zatv.repoz.zl./epifyzeol:tibia prox.:uhlo.stab.dl
5t21c.k↔ Zatv.repoz.zl./epifyzeol:tibia prox:uhl./kondyl.dl
5t21t.k↔ Zatv.repoz.zl./epifyzeol:tibia prox:vonk.skelet.fix

5t21v.k↔ Zatv.repoz.zl./epifyzeol:tibia prox:kruh.vonkaj.fix
5t21x.k↔ Zatv.repoz.zl./epifyzeol:tibia prox:iným osteos.m.
5t21z.k↔ Zatv.repoz.zl./epifyzeol:tibia prox:rezorb.mat

## Výkon I13-10

5t120.r↔ Otv.rep.jedn.zl.v kĺb.obl.fibula dist:bez osteosyntézy
5t121.r↔ Otv.rep.jedn.zl.v kĺb.obl.fibula dist:skrutkou
5t123.r↔ Otv.rep.jedn.zl.v kĺb.obl.fibula dist:štand.dlahou
5t124.r↔ Otv.rep.jedn.zl.v kĺb.obl.fibula dist:drôt/serkláž
5t12a.r↔ Otv.rep.jedn.zl.v kĺb.obl.fibula dist:iM drôt,prút
5t12b.r↔ Otv.rep.jedn.zl.v kĺb.obl.fibula dist:uhlo.stab.dl
5t12t.r↔ Otv.rep.jedn.zl.v kĺb.obl.fibula dist:vonk.skelet.fix
5t12v.r↔ Otv.rep.jedn.zl.v kĺb.obl.fibula dist:kruh.vonk.skelet.fix
5t12x.r↔ Otv.rep.jedn.zl.v kĺb.obl.fibula dist:iným osteos.m
5t12z.r↔ Otv.rep.jedn.zl.v kĺb.obl.fibula dist:resorb.mat
5t131.r↔ Otv.rep.triešt.zl.v kĺb.obl.fibula dist:skrutkou
5t133.r↔ Otv.rep.triešt.zl.v kĺb.obl.fibula dist:št.dlahou
5t134.r↔ Otv.rep.triešt.zl.v kĺb.obl.fibula dist:drôt/serkláž
5t138.r↔ Otv.rep.triešt.zl.v kĺbe fibula dist:iM klin.so zaist.pre kĺb.k
5t13a.r↔ Otv.rep.triešt.zl.v kĺb.obl.fibula dist:intramed.drôt a prút
5t13b.r↔ Otv.rep.triešt.zl.v kĺb.obl.fibula dist:uhlo.stabil.dlahou
5t13d.r↔ Otv.rep.triešt.zl.v kĺb.obl.fibula dist:skobou
5t13v.r↔ Otv.rep.triešt.zl.v kĺb.obl.fibula dist:kruh.vonk.sk.fix
5t13x.r↔ Otv.rep.triešt.zl.v kĺb.obl.fibula dist:iným osteos.m
5t13z.r↔ Otv.rep.triešt.zl.v kĺb.obl.fibula dist:resorb.mat
5t211.r↔ Zat.rep.zl./epifyzeolýzy:fibula distál:skrutkou
5t213.r↔ Zat.rep.zl./epifyzeolýzy:fibula distál:štandard.dlahou
5t214.r↔ Zat.rep.zl./epifyzeolýzy:fibula distál:drôt./serkláž
5t216.r↔ Zat.rep.zl./epifyzeol:fibula distál:nezaist.predvŕt.iM klin
5t217.r↔ Zat.rep.zl./epifyzeol:fibula distál:zaist.intramedul.kl
5t218.r↔ Zat.rep.zl./epifyzeol:fibula distál:iM klin so zaist.kĺb.k
5t21a.r↔ Zatv.repoz.zl./epifyzeol:fib.dist:iM drôt,prút
5t21b.r↔ Zatv.repoz.zl./epifyzeol:fibula dist:uhlo.stab.dl
5t21t.r↔ Zatv.repoz.zl./epifyzeol:fibula distál:vonk.skelet.fix
5t21v.r↔ Zatv.repoz.zl./epifyzeol:fib.dist:kruh.vonkaj.fix
5t21x.r↔ Zatv.repoz.zl./epifyzeol:fibula distál:iným osteos.m.
5t21z.r↔ Zatv.repoz.zl./epifyzeol:fibula distál:rezorb.mat

## Výkon I13-11

5t10v.2↔ Otv.rep. jednod.zlom.v diafýz:humerus:kruh.vonk.skelet.fix
5t10v.5↔ Otv.rep.jednod.zlom.v diafýz:radius:kruh.vonk.skelet.fix
5t10v.8↔ Otv.rep.jednod.zlom.v diafýz:ulna:kruh.vonk.skelet.fix
5t10v.g↔ Otv.rep.jednod.zlom.v diafýz:femur:kruh.vonk.skelet.fix
5t10v.m↔ Otv.rep.jednod.zlom.v diafýz:tibia:kruh.vonk.skelet.fix
5t10v.q↔ Otv.rep.jednod.zlom.v diafýz:fibula:kruh.vonk.skelet.fix
5t10v.x Otv.rep.jednod.zlom.v diafýz:ost.dl.k:kruh.vonk.skelet.fix
5t11v.2↔ Otv.rep.triešt.zlom.v diafýz:humerus:kruh.vonk.skelet.fix
5t11v.5↔ Otv.rep.triešt.zlom.v diafýz:radius:kruh.vonk.skelet.fix
5t11v.8↔ Otv.rep.triešt.zlom.v diafýz:ulna:kruh.vonk.skelet.fixátor
5t11v.g↔ Otv.rep.triešt.zlom.v diafýz:femur:kruh.vonk.skelet.fix
5t11v.m↔ Otv.rep.triešt.zlom.v diafýz:tibia:kruh.vonk.skelet.fix
5t11v.q↔ Otv.rep.triešt.zlom.v diafýz:fibula:kruh.vonk.skelet.fix
5t11v.x Otv.rep.triešt.zlom.v diafýz:ost.dl.k:kruh.vonk.skelet.fix
5t12v.1↔ Otv.rep.jedn.zl.v kĺb.obl.humer.prox:kruh.vonk.skelet.fix
5t12v.3↔ Otv.rep.jedn.zl.v kĺb.obl.humer.dist:kruh.vonk.skelet.fix
5t12v.4↔ Otv.rep.jedn.zl.v kĺb.obl.radius prox:kruh.vonk.skelet.fix
5t12v.6↔ Otv.rep.jedn.zl.v kĺb.obl.radius dist:kruh.vonk.skelet.fix
5t12v.7↔ Otv.rep.jedn.zl.v kĺb.obl.ulna prox:kruh.vonk.skelet.fix
5t12v.9↔ Otv.rep.jedn.zl.v kĺb.obl.ulna dist:kruh.vonk.skelet.fix
5t12v.e↔ Otv.rep.jedn.zl.v kĺb.obl.krčok steh.k:kruh.vonk.skelet.fix
5t12v.f↔ Otv.rep.jedn.zl.v kĺb.obl.femur prox:kruh.vonk.skelet.fix
5t12v.h↔ Otv.rep.jedn.zl.v kĺb.obl.femur dist:kruh.vonk.skelet.fix
5t12v.j↔ Otv.rep.jedn.zl.v kĺb.obl.patela:kruh.vonk.skelet.fix
5t12v.k↔ Otv.rep.jedn.zl.v kĺb.obl.tibia prox:kruh.vonk.skelet.fix
5t12v.n↔ Otv.rep.jedn.zl.v kĺb.obl.tibia dist:kruh.vonk.skelet.fix
5t12v.p↔ Otv.rep.jedn.zl.v kĺb.obl.fibula prox:kruh.vonk.skelet.fix
5t12v.r↔ Otv.rep.jedn.zl.v kĺb.obl.fibula dist:kruh.vonk.skelet.fix
5t12v.x Otv.rep.jedn.zl.v kĺb.obl.ost.dlhé kosti:kruh.vonk.skelet.fix
5t13v.1↔ Otv.rep.triešt.zl.v kĺb.obl.humer.prox:kruh.vonk.skel.fix
5t13v.3↔ Otv.rep.triešt.zl.v kĺb.obl.humer.dist:kruh.vonk.skel.fix
5t13v.4↔ Otv.rep.triešt.zl.v kĺb.obl.radius prox:kruh.vonk.skel.fix
5t13v.6↔ Otv.rep.triešt.zl.v kĺb.obl.radius dist:kruh.vonk.skel.fix
5t13v.7↔ Otv.rep.triešt.zl.v kĺb.obl.ulna prox:kruh.vonk.skel.fix
5t13v.9↔ Otv.rep.triešt.zl.v kĺb.obl.ulna dist:kruh.vonk.skel.fix
5t13v.e↔ Otv.rep.triešt.zl.v kĺb.obl.krčok steh.k:kruh.vonk.skel.fix
5t13v.f↔ Otv.rep.triešt.zl.v kĺb.obl.femur prox:kruh.vonk.skel.fix
5t13v.h↔ Otv.rep.triešt.zl.v kĺb.obl.femur dist:kruh.vonk.skel.fix
5t13v.j↔ Otv.rep.triešt.zl.v kĺb.obl.patela:kruh.vonk.sk.fix
5t13v.k↔ Otv.rep.triešt.zl.v kĺb.obl.tibia prox:kruh.vonk.skel.fix
5t13v.n↔ Otv.rep.triešt.zl.v kĺb.obl.tibia dist:kruh.vonk.skel.fix
5t13v.p↔ Otv.rep.triešt.zl.v kĺb.obl.fibula prox:kruh.vonk.skel.fix
5t13v.r↔ Otv.rep.triešt.zl.v kĺb.obl.fibula dist:kruh.vonk.sk.fix
5t13v.x Otv.rep.triešt.zl.v kĺb.obl.ost.dlhé kosti:kruh.vonk.sk.fix
5t14v.a↔ Otv.repoz.jedn.zl:karpálne k.:kruh.vonk.skelet.fix
5t14v.b↔ Otv.repoz.jedn.zl:metakarp.k.:kruh.vonk.skelet.fix
5t14v.u↔ Otv.repoz.jedn.zl:tarzálne k.:kruh.vonk.skelet.fix
5t14v.v↔ Otv.repoz.jedn.zl:metatarz.k.:kruh.vonk.skelet.fix
5t14v.x Otv.repoz.jedn.zl:ost.malé k:kruh.vonk.skelet.fix
5t15v.a↔ Otv.repoz.triešt.zlom:karpálne k.:kruh.vonk.skelet.fix.
5t15v.b↔ Otv.repoz.triešt.zlom:metakarp.k.:kruh.vonk.skelet.fix.
5t15v.u↔ Otv.repoz.triešt.zlom:tarzálne k.:kruh.vonk.skelet.fix.
5t15v.v↔ Otv.repoz.triešt.zlom:metatarz.k.:kruh.vonk.skelet.fix.
5t15v.x Otv.repoz.triešt.zlom:ost.malé k:kruh.vonk.skelet.fix.
5t16s.v↔ Otv.repoz.zlom.talu:osteosyntéza kruh.vonkaj.fixátor
5t16t.v↔ Otv.repoz.zlom.kalkanea:osteosy.kruh.vonkaj.fixátor
5t21v.1↔ Zatv.repoz.zl./epifyzeol:hum.prox:kruh.vonkaj.fix
5t21v.2↔ Zatv.repoz.zl./epifyzeol:hum.diaf.:kruh.vonkaj.fix
5t21v.3↔ Zatv.repoz.zl./epifyzeol:humer.dist:kruh.vonkaj.fix
5t21v.4↔ Zatv.repoz.zl./epifyzeol:radius prx:kruh.vonkaj.fix
5t21v.5↔ Zatv.repoz.zl./epifyzeol:rad.diaf:kruh.vonkaj.fix
5t21v.6↔ Zatv.repoz.zl./epifyzeol:rad.dis.:kruh.vonkaj.fixátor
5t21v.7↔ Zatv.repoz.zl./epifyzeol:ulna prox.:kruh.vonkaj.fix.
5t21v.8↔ Zatv.repoz.zl./epifyzeol:ulna diaf:kruh.vonkaj.fix
5t21v.9↔ Zatv.repoz.zl./epifyzeol:ulna dist:kruh.vonkaj.fix
5t21v.a↔ Zatv.repoz.zl./epifyzeol:karpálne k.kruh.vonkaj.fix
5t21v.b↔ Zatv.repoz.zl./epifyzeol:metakarp.k.:kruh.vonkaj.fix
5t21v.d Zatv.repoz.zl./epifyzeol:panva:kruh.vonkaj.fix
5t21v.f↔ Zatv.repoz.zl./epifyzeol:femur prox.:kruh.vonkaj.fix
5t21v.g↔ Zatv.repoz.zl./epifyzeol:femur diaf.:kruh.vonkaj.fix
5t21v.h↔ Zatv.repoz.zl./epifyzeol:femur dist:kruh.vonkaj.fix
5t21v.k↔ Zatv.repoz.zl./epifyzeol:tibia prox:kruh.vonkaj.fix
5t21v.m↔ Zat.rep.zl./epifyzeol:tíbia diaf:kruh.vonkaj.fix
5t21v.n↔ Zatv.rep.zl./epifyzeol:tíb.dist:kruh.vonkaj.fix
5t21v.p↔ Zatv.rep.zl./epifyzeol:fibula prx:kruh.vonkaj.fix
5t21v.q↔ Zatv.repoz.zl./epifyzeol:fib.diaf:kruh.vonkaj.fix
5t21v.r↔ Zatv.repoz.zl./epifyzeol:fib.dist:kruh.vonkaj.fix
5t21v.s↔ Zatv.repoz.zl./epifyzeol:talus.kruh.vonkaj.fix
5t21v.t↔ Zatv.repoz.zl./epifyzeol:kalkaneus:kruh.vonkaj.fix
5t21v.u↔ Zatv.repoz.zl./epifyzeol:tarzálne k..kruh.vonkaj.fix
5t21v.v↔ Zatv.repoz.zl./epifyzeol:metatarz.k:kruh.vonkaj.fix
5t21v.x Zatv.repoz.zl./epifyzeol:ostatné k.:kr.vonk.fix.

## ADRG I14 Revízia amputacného kýpta

Výk. v tabuľke I14-1

## DRG I14Z Revízia amputacného kýpta

### Výkon I14-1

| | |
|---|---|
| 5t960↔ | Revízia amputačnej oblasti ramenného kĺbu a ramena |
| 5t961↔ | Revízia amputačnej oblasti predlaktia |
| 5t962↔ | Revízia amputačnej oblasti ruky |
| 5t963↔ | Revízia amputačnej oblasti stehna |
| 5t964↔ | Revízia amputačnej oblasti predkolenia |
| 5t965↔ | Revízia amputačnej oblasti chodidla |
| 5t96x | Revízia amputačnej oblasti, ostatné |

## ADRG I15 Operácie na mozgovej a tvárovej casti lebky

Výk. v tabuľke I15-1

## DRG I15A Operácie na mozgovej a tvárovej casti lebky, vek < 16 rokov

Vek < 16 r.

## DRG I15B Operácie na mozgovej a tvárovej casti lebky, vek > 15 rokov

### Výkon I15-1

| | |
|---|---|
| 13a10.8 | Biops.s incí.lebeč. bázy s trepanáciou lebkových kostí |
| 5a110 | Resekcia nádoru klivu (Blumenbachi) |
| 5a191 | Subfrontálna kraniotómia s resekciou nádoru rinobázy |
| 5a192 | Exstirpácia iného nádoru zad.jamy retrosigmoid.prístupom |
| 5a19k.0 | Kraniektómia pri kraniostenóze,sagitálny šev |
| 5a19k.1 | Kraniektómia pri kraniostenóze,koronárny šev |
| 5a19k.2 | Kraniektómia pri kraniostenóze,metopický šev |
| 5a19k.3 | Kraniektómia pri kraniostenóze,kombinácia viacerých švov |
| 5a19m.4 | Rekraniotómia pre hematóm |
| 5a19m.5 | Rekraniotómia pre infekciu |
| 5a19m.6 | Rekraniotómia pre hygróm |
| 5a200 | Ventrikulárna punkcia s mer.intraventr.tlaku |
| 5a20g.5 | Resek.arteriovenóz.malform.mozgu s krvác.bez použ.klipov |
| 5a20g.7 | Resek.arterioven.malform.mozgu bez krvác.s použ.klipov |
| 5a20h.0 | Dekompr.operácia v obl.kraniocer.prech:A.Ch.malf.s duropl. |
| 5a20h.1 | Dekompr.OP v obl.kraniocer.prech:A.Ch.malf.s duropl.a p.i. |
| 5a20h.2 | Dekompr.OP v obl.kraniocer.prech:iná ako A.Ch.malf.s duropl. |
| 5a20h.3 | Dekomp.OP kraniocer.prech:iná ako A.Ch.malf.s duropl.s impl. |
| 5a20t | Výmena cerebrálneho katétra |
| 5a20u | Výmena jednocestného likvorového ventilu |
| 5a210.0 | Dekomp.kraniekt.odst.č.kl.leb.k dos.d.dek.m.tk.s ul.k.d.k.b. |
| 5a210.1 | Dekomp.kraniekt.odst.č.kl.leb.k dos.dos.d.m.tk.s ul.k.d.b. |
| 5a211.2 | Elevácia impres.jedn.zl.lebky s návrt.v obl.klenby b.kraniopl. |
| 5a211.3 | Elev.impr.jednod.zlom.lebky s návrt.v ob.klenby s kraniopl. |
| 5a211.4 | Elev.impr.jednod.zlom.lebky s návrt.v ob.spod.bez p.kraniopl. |
| 5a211.5 | Elev.impr.jednod.zlom.lebky s návrt.v ob.spod.s p.kraniopl. |
| 5a211.6 | Elev.impr.jednod.zlom.lebky s návrt.v ob.zad.j.bez p.kraniopl. |
| 5a211.7 | Elev.impr.jednod.zlom.lebky s návrt.v ob.zad.j.s p.kraniopl. |
| 5a212.2 | Elev.impr.komplik.zlom.lebky v obl.klenby bez kraniopl. |
| 5a212.3 | Elev.impres.komplik.zlom.lebky v obl.klenby s kraniopl. |
| 5a212.4 | Elev.impr.komplik.zlom.lebky v obl.spod.bez p.kraniopl. |
| 5a212.5 | Elev.impr.komplik.zlom.lebky v obl.spod.s p.kraniopl. |
| 5a212.6 | Elev.impr.komplik.zlom.lebky v obl.zad.j.bez p.kraniopl. |
| 5a212.7 | Elev.impr.komplik.zlom.lebky v obl.zad.j.s p.kraniopl. |
| 5a213 | Kraniektóm.a rekonštr.lebky pri zložitých diskrániach |
| 5a214.10 | Rekonštr.tvár.skel.bez lebky(od3reg) p.PC[CAD-implantát] |
| 5a214.11 | Rekon.mozg.lebky s orbit,temp.al.fr.sín.(do2reg),PC[CAD-imp] |
| 5a214.12 | Rekon.mozg.leb,viac.obl.tvár.skel.(od3reg)p.PC[CAD-impl] |
| 5a214.20 | Rekon.leb.bez tvár.skel.s alopl.m.,jednoduchý implantát |
| 5a214.21 | Rekon.leb.bez tvár.skel.s alopl.m.p.PC[CAD-imp]jedn.defekt |
| 5a214.22 | Rek.lebky bez tvár.skel.s alopl.PC[CAD-imp]veľ./kompl.def. |
| 5a214.8 | Kranioplastika vlastnou kosťou |
| 5a214.9 | Kranioplastika kostným cementom |
| 5a214.a | Kranioplastika biokeramikou |
| 5a214.b | Kranioplastika titanovou sieťkou |
| 5a214.c | Kranioplastika inými materiálmi |
| 5a215.2 | Kraniot.a elev.impres.zlom.lebky v obl.klenby b.kraniopl. |
| 5a215.3 | Kraniot.a elev.impres.zlom.lebky v obl.klenby s kraniopl. |
| 5a215.4 | Kraniot.a elev.impres.zlom.lebky v obl.spod.bez použ.kraniopl |
| 5a215.5 | Kraniot.a elev.impres.zlom.lebky v obl.spod.s použ.kraniopl. |
| 5a215.6 | Kraniot.a elev.impres.zlom.leb.v obl.zad.jam.b.použ.kraniopl. |
| 5a215.7 | Kraniot.a elev.impres.zlom.leb.v obl.zad.jam.s použ.kraniopl |
| 5a215.b | Iné op.lebky,mozgu,m.blán:impl.al.vým.neuroprotézy |
| 5d004.1↔ | Impl.titán.fixat.pre ukotv.náhr.ušnice (epitézy)a i.č.tváre |
| 5d306.30 | Implantácia kmeň.sluch.implantátu do mozg.kmeňa |
| 5d306.31↔ | Implantácia fixatéra pre implantát |
| 5f307.2 | Endoskop.resekcia nádoru prínosových dutín a rinobázy |
| 5f307.3 | Esk.OP nádoru nos.dut. a prínos.dutín s CT/MR navigáciou |
| 5f307.4 | Esk.OP nádor.prínos.dut.a rinobázy s CT/MR navigáciou |
| 5s105.4 | Repozícia zlomeniny čelovej kosti s fixáciou úlomkov |
| 8u901.1 | Zavedenie epidurálneho snímača intrakraniálneho tlaku |
| 8u901.2 | Zavedenie parenchýmového snímača intrakraniál. tlaku |
| 8u901.3 | Zavedenie komorového snímača intrakraniál.tlaku |

## ADRG I16 Iné výkony na ramennom kĺbe alebo na klúcnej kosti

Min. 1 výk. v tabuľke I16-1

## DRG I16Z Iné výkony na ramennom kĺbe alebo na klúcnej kosti

### Výkon I16-1

13t30.1↔ Biopsia s incíz.v obl.kĺbov a burzy ramen.pletenca
5t09x.0↔ Ostatné OP na kostiach:klavikula
5t09x.z↔ Ostatné OP na kostiach:skapula
5t190.0↔ Otv.rep.luxácie:humeroglenoid.kĺb:bez osteosyn.
5t191.0↔ Otv.rep.luxácie:humeroglenoid.kĺb:skrutkou
5t191.1↔ Otv.rep.luxácie:akromioklavikulárny kĺb:skrutkou
5t193.0↔ Otv.rep.luxácie:humeroglenoid.kĺb:skrutkou
5t193.1↔ Otv.rep.luxácie:akromioklavikulárny kĺb:skrutkou
5t194.0↔ Otv.rep.luxácie:humeroglenoid.kĺb:drôt/serkláž
5t194.1↔ Otv.rep.luxácie:akromioklavikulárny kĺb:drôt/serkláž
5t19a.0↔ Otv.rep.luxácie:humeroglenoid.kĺb:intramedul.klin
5t19b.0↔ Otv.rep.luxácie:humeroglenoid.kĺb:uhlo.stabil.dlahou
5t19b.1↔ Otv.rep.luxácie:akromioklavikulárny kĺb:uhlo.stabil.dlahou
5t19d.0↔ Otv.rep.luxácie:humeroglenoid.kĺb:skobou
5t19t.0↔ Otv.rep.luxácie:humeroglenoidálny kĺb:vonk.skelet.fix
5t19x.0↔ Otv.rep.luxácie:humeroglenoid.kĺb:iným osteos.mat
5t19z.0↔ Otv.rep.luxácie:humeroglenoid.kĺb:rezorb.mat
5t19z.1↔ Otv.rep.luxácie:akromioklavikulárny kĺb:rezorb.mat
5t211.0↔ Zat.rep.zl./epifyzeolýzy:klavikula:skrutkou
5t213.0↔ Zat.rep.zl./epifyzeolýzy:klavikula:štandard.dlahou
5t214.0↔ Zat.rep.zl./epifyzeolýzy:klavikula:drôt./serkláž
5t21a.0↔ Zatv.repoz.zl./epifyzeol:klavikul:iM drôt,prút
5t21b.0↔ Zatv.repoz.zl./epifyzeol:klavikula:uhlo.stab.dlahou
5t21t.0↔ Zatv.repoz.zl./epifyzeol:klavikula:vonk.skelet.fix
5t21x.0↔ Zatv.repoz.zl./epifyzeol:klavikula:iným osteos.m.
5t21z.0↔ Zatv.repoz.zl./epifyzeol:klavikula:rezorb.mat
5t300.0↔ Otv.chir.artrotómia,kapsulotómia:humeroglenoid.kĺb
5t300.1↔ O.ch.artrotómia,kapsulotómia:akromioklav.kĺb
5t301.0↔ Otv.ch.asept.preplach.drenáž:humeroglenoid.kĺb
5t301.1↔ O.ch.aseptická preplach.drenáž:akromioklav.kĺb
5t302.0↔ Otv.ch.sept.preplach.drenáž:humeroglenoid.kĺb
5t302.1↔ O.ch.septická preplach.drenáž:akrklav.kĺb
5t303.0↔ O.ch.debridement:humeroglenoidálny kĺb
5t303.1↔ O.ch.debridement:akromioklavikulárny kĺb
5t304.0↔ Otv.ch.parc.synovektómia:humeroglenoid.kĺb
5t304.1↔ O.ch.parciál.synovektómia:akromioklavikul.kĺb
5t305.0↔ Otv.chir.totál.synovektómia:humeroglenoid.kĺb
5t305.1↔ O.ch.totálna synovektómia:akromioklavikul.kĺb
5t306.0↔ O.ch.mobilizácia kĺbu(artrolýza):humeroglen.kĺb
5t306.1↔ O.ch.mobilizácia kĺbu(artrolýza):akromioklav.kĺb
5t307.0↔ O.ch.odstr.periartikulár.osifikácií:humeroglen.kĺb
5t307.1↔ O.ch.odstr.periartikulár.osifikácií:akromioklavikul.kĺb
5t308.0↔ Otv.chir.odstr.voľ.telies z kĺbu:humeroglenoid.kĺb
5t308.1↔ O.ch.odstránenie voľných telies:akromioklavikul.kĺb
5t30a.0↔ Otv.ch.vlož.nosiča lieku:humeroglenoidálny kĺb
5t30a.1↔ O.ch.vloženie nosiča lieku:akromioklavikul.kĺb
5t30b.0↔ Otv.ch.odstr.nosiča lieku:humeroglenoid.kĺb
5t30b.1↔ O.ch.odstránenie nosiča lieku:akromioklavikul.kĺb
5t30c.0↔ O.ch.odstr.častí a zvyškov väzov:humeroglenoid.kĺb
5t30c.1↔ O.ch.odstr.častí a zvyškov väzov:akromioklavik.kĺb
5t310.0↔ Otv.chir.exciz.chor.zm.č.kĺb.chrup:humerogl.kĺb
5t310.1↔ O.ch.excizia chor.zmen.č.kĺb.chrup:akromiokl.kĺb
5t311.0↔ Otv.chir.refix.osteochondrál.fragmentu:humerogl.kĺb
5t312.0↔ Otv.chir.subchondr.spongiopl.s fix.frag:humerogl.kĺb
5t317.0↔ Otv.chir.transplantácia chrupavky:humeroglenoid.kĺb
5t318.0↔ Otv.chir.odobratie chrupavk.transpl:humerogl.kĺb
5t31a.0↔ Otv.chir.impl.in vitro vytv.tk.kultúry:humerogl.k.
5t31c.0↔ Otv.ch.vyhlad.chrupav[chondropl]:humeroglenoid.kĺb
5t31c.1↔ O.ch.vyhlad.chrupav[chondroplast]:akromioklav.kĺb
5t31d.0↔ Subchondr.otvor.kosti:humerogl.k
5t31d.1↔ O.ch.subchondr.otvor.kosti(Pridie):akromiokl.k
5t31h.0↔ O.ch.OP chrup.s transpl.chondroc.autol.ind.mtrix:humerogl.k
5t31j.0↔ Otv.chir.impl.neindiv.metal.náhr.chrupav:humerogl.k
5t31j.1↔ O.ch.impl.neindivid.metal.náhrady chrupav:akromiok.k
5t31k.0↔ Otv.ch.subchondr.otv.kosti s vlož.neb.impl:humerogl.kĺb
5t31k.1↔ O.ch.subchodrál.otv.kosti s vlož.nebunk.impl:akromiokl.k
5t31x.0↔ Iné otv.chir.OP na kĺbe a menisk:humeroglenoid.kĺb
5t31x.1↔ Iné otv.chir.OP na kĺbe a menisk:akromioklavikul.kĺb
5t374↔ Otv.ch. sutúra väzivového aparátu klavikuly
5t375↔ Otv.ch. sutúra väz.ap.klavikuly s dlah.stabilizáciou
5t376↔ Otv.ch. sutúra väz.ap. klavikuly so stabil.skrutka/drôt
5t384↔ Artrodéza ramenného kĺbu
5t390.0↔ O.ch.rozdel/prerušenie väzu:humeroglenoid.kĺb
5t390.1↔ O.ch.rozdel/prerušenie väzu:akromioklavikul.kĺb
5t391.0↔ Otv.ch.artroríza:humeroglenoidálny kĺb
5t391.1↔ Otv.ch.artroríza:akromioklavikul.kĺb
5t392.0↔ Otv.ch.dočas.fixácie:humeroglenoid.kĺb
5t39x.0↔ Iné otv.ch.OP na kĺboch:humeroglenoidálny kĺb
5t39x.1↔ Iné otv.ch.OP na kĺboch:akromioklavikulárny kĺb
5t402.0↔ ASK mobilizácia kĺbu(artrolýza):humeroglenoid.kĺb
5t402.1↔ ASK mobilizácia kĺbu(artrolýza):akromioklavikul.kĺb
5t404.0↔ ASK odstr.voľných telies:humeroglenoidálny kĺb
5t404.1↔ ASK odstr.voľných telies:akromioklavikul.kĺb
5t405.0↔ ASK odstr.periartikul.kalcifikátov:humerogl.kĺb
5t407.0↔ Artroskop.vlož.liek.nosiča:humeroglenoid.kĺb
5t407.1↔ Artroskop.vlož.liek.nosiča:akromioklavikul.kĺb
5t408.0↔ Artroskop.odstr.liek.nosiča:humeroglenoid.kĺb
5t408.1↔ Artroskop.odstr.liek.nosiča:akromioklavikul.kĺb
5t409.0↔ ASK resek.častí ligament,zbytkov ligament:humeroglen.kĺb
5t409.1↔ ASK resek.častí ligament,zbytkov ligament:akromioklavik.k
5t412.0↔ Artroskop.parc.synovektómia:humeroglenoid.kĺb
5t412.1↔ Artroskop.parc.synovektómia:akromioklavikul.kĺb
5t413.0↔ Artroskop.totál.synovektómia:humeroglenoid.kĺb
5t413.1↔ Artroskop.totál.synovektómia:akromioklavikul.kĺb
5t414.0↔ ASK el.-term.denerv.syn.a tk.kĺb.púzdra:humeroglen.kĺb
5t414.1↔ ASK el.-term.denerv.synovie a tk.kĺb.púzdra:akromiok.kĺb
5t41x.0↔ Iné ASK OP na synovii:humeroglenoidálny kĺb
5t41x.1↔ Iné ASK OP na synovii:akromioklavikulárny kĺb
5t420.0↔ ASK excízia poškod.tk.kĺb.chrup:humeroglenoid.kĺb
5t420.1↔ ASK excízia poškod.tk.kĺb.chrup:akromioklavikul.kĺb
5t421.0↔ ASK refixácia osteochondr.fragm:humeroglenoid.kĺb
5t421.1↔ ASK refixácia osteochondr.fragm:akromioklavik.kĺb
5t422.0↔ ASK subchondr.spongioplastika:humeroglen.kĺb
5t422.1↔ ASK subchondr.spongioplastika:akromioklav.kĺb
5t426.0↔ ASK odber chondrál.transplantátu:humeroglenoid.kĺb
5t427.0↔ ASK transpl.chrupavky:humeroglenoid.kĺb
5t428.0↔ ASK impl.in vitr.vypest.tk.kult:humeroglenoid.kĺb
5t42c.0↔ ASK vyhlad.chrupav[chondropl]:humeroglenoid.kĺb
5t42c.1↔ ASK vyhlad.chrupav[chondropl]:akromioklavikul.kĺb
5t42d.0↔ ASK subchondr.otv.kosti:humerogl.kĺb
5t42d.1↔ ASK subchondr.otv.kosti:akromiokl.kĺb
5t42e.0↔ ASK subch.otv.kosti-acelul.impl:humeroglen.kĺb
5t42e.1↔ ASK subch.otv.kosti-acelul.impl:akromioklavik.kĺb
5t42f.0↔ ASK OP chrup.s tx.chondr-autológ.ind.matr:humeroglen.kĺb
5t42h.0↔ ASK resekcia 1/viac.osteofytov:humeroglenoid.kĺb
5t42h.1↔ ASK resekcia 1/viac.osteofytov:akromioklavikul.kĺb
5t42i.0↔ Iné artroskop.OP na chrup.a menisk:humeroglenoid.kĺb
5t42i.1↔ Iné ASK OP na chrup.a menisk:akromioklavikul.kĺb
5t441.3 Artroskopická zväčšenie subakromiálneho priestoru
5t443↔ Artroskopická zväčšenie subakromiálneho priestoru

| | |
|---|---|
| 5t447↔ | Artroskopická tenotómia šľachy dlhej hlavy bicepsu |
| 5t448↔ | Artroskopická sutúra šľachy dlhej hlavy bicepsu |
| 5t449↔ | Artroskopická tenodéza šľachy dlhej hlavy bicepsu |
| 5t44a↔ | Artroskopická laterálna resekcia klavikuly |
| 5t44b↔ | ASK stabilizácia akromionklavik.kĺbu fixač.výkonom |
| 5t44x↔ | Ost.ASK refix.a plastiky na kapsuloligam.ap.ramen.kĺbu |
| 5t490.0↔ | ASK rozdelenie/preruš.väzu:humeroglenoid.kĺb |
| 5t490.1↔ | ASK rozdelenie/preruš.väzu:akromioklavikul.kĺb |
| 5t491.0↔ | ASK debridement šľachy:humeroglenoid.kĺb |
| 5t492.0↔ | ASK resekcia ganglia:humeroglenoid.kĺb |
| 5t49x.0↔ | Ostatné artroskopické OP:humeroglenoidálny kĺb |
| 5t49x.1↔ | Ostatné artroskopické OP:akromioklavikulárny kĺb |
| 5t593↔ | Resekčná artroplastika na ramennom kĺbe |

## ADRG I17 Operácie na tvárovej casti lebky

Výk. v tabuľke I17-1

## DRG I17Z Operácie na tvárovej casti lebky

### Výkon I17-1

| | |
|---|---|
| 13a10.9 | Biops.s incí.tvár.časti lebky s trepanáciou lebkových kostí |
| 13c18↔ | Biopsia s incíziou orbity |
| 13t30.0↔ | Biopsia s incíz.v obl.temporomandib.kĺbu a burzy |
| 5c234↔ | Korekč.OP entropia a extropia transplant.al.implantáciou |
| 5c235↔ | Kor.OP entropia a extropia plastikou s posun/záhyb |
| 5c250.0↔ | Uzáv.povrch.defektov oč.viečka sutúrou bez zasiah.okr.viečka |
| 5c250.1↔ | Uzáv.povrch.defektov oč.viečka sutúrou so zasiah.okraja vieč |
| 5c251.0↔ | Uzáver hlb.defekt.oč.viečka sutúrou b.zasiah.okraja viečka |
| 5c251.1↔ | Uzáver hlb.defekt.oč.viečka sutúrou so zasiah.okraja viečka |
| 5c252↔ | Sutúra avulzie očného viečka |
| 5c25x↔ | Sutúra očného viečka, ostatné |
| 5c260.0↔ | Iná rekonštr.oč.viečok, plastikou kož.lalokom posunom kože |
| 5c260.1↔ | Iná rekonštr.oč.viečok, plast.kož.lalok. pootoč.kože |
| 5c260.2↔ | Iná rekonštr.oč.viečok, plast.kož.lalok. pretoč.kože |
| 5c260.x↔ | Iná rekonštr.oč.viečok, plast.kož.lalokom, ostat. |
| 5c261.0↔ | Iná rekonštr.oč.viečok, plast.s presun.okr.viečka s kantotóm. |
| 5c261.1↔ | Iná rekon.oč.viečok,plast.s presun.okr.viečka s oblúk.posun. |
| 5c261.x↔ | Iná rekonštr.oč.viečok, plast.s presunom okr.viečka, ostat. |
| 5c262.1↔ | Iná rekonštrukcia očných viečok:transplantáciou sliznice |
| 5c262.2↔ | Iná rekonštrukcia očných viečok:transplantáciou uzlíka |
| 5c262.3↔ | Iná rekonštr.očných viečok:transplant. sliznice a uzlíka |
| 5c263.0↔ | Iná rekonštr.oč.viečok: tarsokonjuktivál.transplant.stopk.lal. |
| 5c263.1↔ | Iná rekonštr.oč.viečok: tarsokonjuktivál.transplant. voľne |
| 5c263.2↔ | Iná rekonštr.oč.vieč: tarsokonjuktivál.transpl.tarsomarginál. |
| 5c263.x↔ | Iná rekonštr.oč.viečok:tarsokonjuktiv.transplantátom,ost. |
| 5c264.0↔ | Iná rekonštr.oč.viečok:plast.posunom a rot.vieč:rot.líc.pl. |
| 5c264.1↔ | Iná rekonštr.oč.viečok:pl.pos.a rot.vieč:pl.s pres.a uzáv. |
| 5c264.2↔ | Iná rekonštr.oč.vieč:pl.pos.a rot.v:náh.hor.vie.pl.dol.vie. |
| 5c264.x↔ | Iná rekonštr.oč.viečka:plast.posunom a rotáciou viečka ost. |
| 5c390↔ | Adheziolýza na priamom očnom svale |
| 5c393↔ | Refixácia priameho očného svalu |
| 5c39a↔ | Adheziolýza na šikmom očnom svale |
| 5c39d↔ | Refixácia šikmého očného svalu |
| 5c900↔ | Orbitotómia transfrontálnym prístupom |
| 5c901↔ | Orbitotómia transkonjuktivál.pred.prístupom |
| 5c902↔ | Orbitotómia transkután.pred.prístupom |
| 5c903↔ | Orbitotómia transethmoidál.prístupom |
| 5c904↔ | Orbitotómia,ostatné |
| 5c90x↔ | Orbitotómia bez bližšieho upresnenia |
| 5c933.0↔ | Exenterácia orbity bez zav.tk/alopl.m.so zach.kože viečka |
| 5c933.1↔ | Exenterácia orbity s transpl.kože so zachov.kože viečka |
| 5c933.2↔ | Exenter.orb.s transpl./transpoz.ost.tk.so zach.kože viečka |
| 5c933.3↔ | Exenterácia orb.so zaved.alop.mat.so zach.kože viečka |
| 5c933.x↔ | Exenterácia orbity so zach.kože viečka,ost. |
| 5c934.0↔ | Exenter.orb.bez zav.tk./aloplast.m.bez zach.kože vieč. |
| 5c934.1↔ | Exenterácia orbity s transpl.kože bez zachov.kože viečka |
| 5c934.2↔ | Exenter.orb.s transpl/transpoz.ost.tk.bez zach.k.vieč. |
| 5c934.3↔ | Exenterácia orb.so so zaved.alop.mat.bez zach.kože viečka |
| 5c934.x↔ | Exenterácia orbity bez zachovania kože viečka, ost. |
| 5c941.02↔ | Sek.zav.transpl.s kožou a tuk.tk.orbity navon.Tenon.kapsuly |
| 5c953.2↔ | Vým.impl.orb.so zav.transpl.s kožou a tuk.tk. |
| 5c962↔ | Revízia implantátu orbity |
| 5c970.0↔ | Plastická rekonštrukcia orbity bez transplantátu |
| 5c970.1↔ | Plastická rekonštr.orbity so slizničným transpl. |
| 5c970.2↔ | Plastická rekonštr.orbity s kožným transpl. |
| 5c970.3↔ | Plastická rekonštr.orbity s ostat.autológ.mat. |
| 5c970.4↔ | Plastická rekonštr.orbity s aloplast.materiálom |
| 5c970.x↔ | Plastická rekonštr.orbity, ostatné |
| 5c971↔ | Primárna rekonštr.očného bulbu |
| 5c972↔ | Sekundárna rekonštr.očného bulbu |
| 5c973↔ | Revízia dutiny orbity |
| 5c97x↔ | Revízia a rekonštrukcia orbity a očného bulbu:ostatné |
| 5c980↔ | Rekonštrukcia steny orbity s orbitoplastikou |
| 5c981↔ | Rekonštr.steny orbity s metalic.platňami/implantátmi |
| 5c982↔ | Rekonštrukcia steny orbity s aloplast.materiálom |
| 5c983↔ | Rekonšt.steny orbity s lalokmi z galea aponeurot. |
| 5c98x↔ | Rekonštrukcia steny orbity,ostatné |
| 5c994↔ | Vloženie extrabulbárneho nosiča medikamentov |
| 5f121.0 | Repozícia zlomeniny vonk.nosa chirurgickou intervenciou |
| 5f210 | Repozícia nosového septa |
| 5f211 | Otvorená repozícia fraktúry nosového septa |
| 5s101.10 | Otv.repozícia zlomeniny oblúka zygomatickej kosti |
| 5s101.11 | Otv.repoz. a osteosyntéza zl.zygomatomaxil.komplexu |
| 5s102.10 | Zatvorená repozícia zlomeniny maxily |
| 5s102.21 | Otvorená repozícia dislokovanej maxily,1-stranne |
| 5s102.22 | Otvorená repozícia dislokovanej maxily,obojstranne |
| 5s102.23 | Otvorená repozícia a imobilizácia zlomeniny maxily |
| 5s102.x | Ostatné repozície maxily |
| 5s103.12 | Zatv.repoz. a imobil.zlomeniny tela mandibuly |
| 5s103.31 | Otvorená repozícia a fixácia zlomeniny tela mandibuly |
| 5s105.2 | Vonkaj.fixácia pri zlomenine tvár.kostí strednej etáže |
| 5s105.3 | Vonkaj.fixácia pri zlomenine tvár.kostí dolnej etáže |
| 5s105.5 | Repozícia zlomeniny nazo - etmoido - orbitálneho komplexu |
| 5s11f.3 | Otvorená revízia osteosyntézy zygomatickej kosti |
| 5s210.1 | Ostektómia maxily v rozsahu do 2 cm? |
| 5s210.2 | Ostektómia maxily v rozsahu od 2 cm? do 4 cm? |
| 5s210.3 | Ostektómia maxily v rozsahu nad 4 cm? |
| 5s211.1 | Ostektómia mandibuly v rozsahu do 2 cm? |
| 5s211.2 | Ostektómia mandibuly v rozsahu od 2 cm? do 4 cm? |
| 5s211.3 | Ostektómia mandibuly v rozsahu nad 4 cm? |
| 5s220.1 | Osteotómia maxily v rozsahu do 2 cm |
| 5s220.2 | Osteotómia maxily v rozsahu od 2 do 4 cm |
| 5s220.3 | Osteotómia maxily v rozsahu nad 4 cm |
| 5s221.1 | Osteotómia mandibuly v rozsahu do 2 cm |
| 5s221.2 | Osteotómia mandibuly v rozsahu od 2 do 4 cm |
| 5s221.3 | Osteotómia mandibuly v rozsahu nad 4 cm |
| 5s221.4 | Osteotómia tela mandibuly |
| 5s222.00 | Osteotóm.alveol.obl.(hrebeň) maxily,front.bez distr |
| 5s222.01 | Osteotóm.alveol.obl.(hrebeň) maxily,front.s distr. |
| 5s222.10↔ | Osteotóm.alv.obl.(hrebeň) maxily,laterál.bez distrakcie |
| 5s222.11↔ | Osteotóm.alv.obl.(hrebeň) maxily,later.s distr. |
| 5s222.20 | Osteot.alv.obl.maxily,fr.a lat.viac.segm.bez dist |

| | |
|---|---|
| 5s222.21 | Osteotóm.alv.obl.maxily,fr.a lat.viac.segm.distr. |
| 5s222.30 | Osteot.maxily,mandibuly:Le Fort I:v 1 kuse:bez distr. |
| 5s222.31 | Osteot.maxily,mandibuly.:Le Fort I:v 1 kuse:s distr. |
| 5s222.40 | Osteot.maxily,mandibuly:Le Fort I:v 2 kusoch:bez distr. |
| 5s222.41 | Osteot.maxily,mandibuly:Le Fort I:v 2 kusoch s distr. |
| 5s222.50 | Osteot.maxily,mandib:Le Fort I:v 3 a viac kusoch bez distr. |
| 5s222.51 | Osteot.maxily,mandibuly:Le Fort I:v 3 a viac kusoch s distr. |
| 5s222.60 | Osteotómia maxily,mandibuly: Le Fort II bez distrakcie |
| 5s222.61 | Osteot.maxily,mandibuly: Le Fort II s distrakciou |
| 5s222.70 | Osteot.maxily,mandib:Le Fort II v komb.s i.osteot.bez distr. |
| 5s222.71 | Osteot.maxily,mandibuly:Le Fort II v komb.s i.osteot.s distr. |
| 5s222.80 | Osteot.maxily,mandibuly: Le Fort III bez distrakcie |
| 5s222.81 | Osteot.maxily,mandibuly: Le Fort III s distrakciou |
| 5s222.90 | Osteot.maxily,mandib:Le Fort III komb.s Le Fort I:bez distr. |
| 5s222.91 | Osteot.maxily,mandib:Le Fort III komb.s Le Fort I:s distr. |
| 5s222.x | Osteotómia maxily a mandibuly, ostatné |
| 5s224 | Sagitálna osteotómia ramus mandibulae |
| 5s225.0a↔ | Posun.mandib.distr.s preťat.konti.vo vzost.ramene mandib. |
| 5s225.0b↔ | Posun.mandib.distr.po osteotóm.v horizont.ramene mandib |
| 5s225.0c↔ | Posun.process.alvol.mandibuly horiz.distrakc.po osteotóm. |
| 5s22a | Segmentálna osteotómia maxily |
| 5s22b | Segmentálna osteotómia mandibuly |
| 5s291 | Nešpecifikovaná osteotómia ramus mandibulae |
| 5s298 | Vertikálna osteotómia ramus mandibulae |
| 5s300.0 | Osteoplast.čeľustí a tvár.kostí s použ.autológ.transplant. |
| 5s300.1 | Osteoplast.čeľustí a tvár.kostí s použ.alotransplant. |
| 5s300.2 | Osteoplast.čeľustí a tvár.kostí s použ.biomed.transplantátov |
| 5s302.10 | Rekonštr.mandibuly s použitím implantátu |
| 5s302.11 | Rekonštrukcia mandibuly a ústnej dutiny rebrom |
| 5s302.12 | Rekonštr.mandibuly a ústnej dutiny voľným lalokom s fibulou |
| 5s302.2 | Pl.rek.,augm.veľ./komplex.def.mandib.p.alopl.impl.PC[CAD] |
| 5s302.3 | Rekonštr.mandibuly mikrovaskulár.kost.štepom |
| 5s302.4 | Totálna plastika mandibuly metódou relatívneho zvýšenia |
| 5s302.5 | Absolútne zvýšenie alveolárneho hrebeňa mandibuly |
| 5s302.60 | Osteorekonštrukcia mandibuly s použ.autológ.transplantátu |
| 5s302.61 | Osteorekonštrukcia mandibuly s použ.alotranspl. |
| 5s302.62 | Osteorekonštr.mandibuly s pou.biomedicín.transplantátov |
| 5s302.7 | Rekonštr.operácie nepravých ankylóz mandibuly |
| 5s302.80 | Rekonš.OP pr.ankylózy mandib.osteokartilaginz.autol.transpl |
| 5s302.81 | Rekonštrukčné OP pravej ankylózy mandibuly endoprotézou |
| 5s302.a | Diskotemporál.plastika(eminekt)temporomandibul.kĺbu |
| 5s302.h | Genioplastika |
| 5s302.j | Mentoplastika |
| 5s30f.0 | Rekonštr.maxily s použitím kost.štepu |
| 5s30f.1 | Rekonštrukcia maxily s použitím implantátu |
| 5s30f.2 | Pl.rek.,augm.veľ./komplex.defekt.maxily p.alopl.impl.PC[CAD] |
| 5s30f.3 | Rekonštrukcia prednej steny maxily |
| 5s30f.4 | Osteoplastická rekonštrukcia maxily |
| 5s30f.50 | Rigidná fixácia maxily |
| 5s30f.51 | Elastická fixácia maxily |
| 5s30f.6 | Augmentácia kostných defektov maxily |
| 5s30f.70 | Osteopl.alveolár.výbežku a maxily s pou.autológ.kost.štepu |
| 5s30f.71 | Osteopl.alveolár.výbežku a maxily s pou.alogén.kost.štepu |
| 5s30f.72 | Osteoplastika alveolárneho výbežku a maxily bunk.terapiou |
| 5s30f.73 | Osteop.alveol.výbežku a maxily s p.biol.m./biomedicín.met. |
| 5s311.0 | Parciálna mandibulektómia |
| 5s311.1 | Totálna mandibulektómia |
| 5s311.2 | Subtotálna mandibulektómia |
| 5s311.3 | Radikálna mandibulektómia |
| 5s312 | Hemimandibulektómia jednostranná |
| 5s313.1 | Res.mandibuly,min.2 segm.mandibuly a rameno mandibuly |
| 5s314 | Parciálna resekcia maxily |
| 5s315 | Endoskopická excízia z nádoru maxily |
| 5s316 | Hemimaxilektómia jednostranná |
| 5s317 | Distrakcia maxily |
| 5s318 | Rýchla distrakcia maxily |
| 5s319 | Segmentálna maxilektómia |
| 5s390 | Fenestrácia cysty mandibuly |
| 5s391 | Exstirpácia cysty mandibuly |
| 5s392 | Trepanácia mandibuly |
| 5s393 | Horizontálna distrakcia mandibuly |
| 5s394 | Vertikálna distrakcia mandibuly |
| 5s900 | Koronoidektómia |
| 5s901.10 | Kondylektómia mandibuly vysoká s artroplastikou |
| 5s901.11 | Kondylektómia mandibuly vysoká bez artroplastiky |
| 5s901.20 | Kondylektómia mandibuly nízka s TEP náhradou |
| 5s901.21 | Kondylektómia mandibuly nízka bez TEP náhrady |
| 5s901.x | Kondylektómia mandibuly, iná |
| 5s902 | Náhrada mandibulárneho kĺbu endoprotézou |
| 5s903 | Kondylotómia mandibuly |
| 5s904.10 | Artroplastika temporomandibul.kĺbu s apl.liek.nosiča |
| 5s904.11 | Artroplastika temporomandib.kĺbu bez apl.liek.nosiča |
| 5s992 | Extrakcia cudzieho telesa z tvárových kostí |
| 5s99b.10 | Menisekt.temporomandibul.kĺbu s náhradou vnútrokĺb.tk. |
| 5s99b.11 | Menisekt.temporomandibul.kĺbu bez náhrady vnútrokĺb.tk. |
| 5s99b.20 | ASK kondyl.chr.a disku TMB kĺ.s transpl.chond.na autol.i.mtrx |
| 5s99b.21 | ASK kondyl.chrup.a disku TMB kĺbu s impl.in vitro vypes.tk.kult |
| 5v553.3↔ | Voľ.tx.kože a lal.plast.k.a podk.príjem,kompozit.štep:oč.viečko |
| 5v555.3↔ | Voľ.tx.kože a lal.plas.k.a podk.príjemca,stopk.reg.lal:oč.viečko |
| 5v556.3↔ | Voľ.tx.kože a lal.plas.k.a podk.príjem,stopk.vzdial.lal:oč.viečko |
| 5v557.3↔ | Voľ.tx.kože a lal.plast.kože a podk.príjem,mgft-Meek:oč.viečko |
| 5v558.3↔ | Voľ.tx.k.a l.pl.k-podk.príj,perm.náhr.kult.keratnc.mplš:oč.vieč |
| 5v559.3↔ | Voľ.tx.k.a l.pl.k-podk.príj,perm.náh.kul.keratinoc.vplš:oč.vieč |
| 5v55a.3↔ | Voľ.tx.k.a lal.plast.k-podk.príjem,suspen.epit.bun.b-kit:oč.vieč |
| 5v55b.3↔ | Voľ.tx.kože a l.pl.k-podk.príj,sus.epit.b.lab-tech rýchl.príp:oč.v |
| 5v55c.3↔ | Voľ.tx.k.a l.pl.k-podk.príj,perm.náhr.mat.nahradz.k.mplš:oč.v |
| 5v55d.3↔ | Voľ.tx.k.a l.pl.k-podk.príj,perm.náhr.mat.nh.kožu vplš:oč.vieč |
| 5v560.3↔ | Lok.lal.plast.kože a podk.-popál,polept,rozťah.plast:oč.viečko |
| 5v561.3↔ | Lok.lal.plast.k.a podk.-(pp/pl),posúv-rotač.plast:oč.viečko |
| 5v562.3↔ | Lok.lal.plast.k.a podk.-popál.a polept,transpozič.plast:oč.vieč |
| 5v563.3↔ | Lok.lal.plast.k.a podk.(pp/pl),transpoz.ostrov-lal.pl:oč.viečko |
| 5v564.3↔ | Lok.lal.plast.kože a podk.(pp/pl),transpozič.Z-plast:oč.viečko |
| 5v565.3↔ | Lok.lal.plast.kože a podk.(pp/pl),transpozič.W-plast:oč.viečko |
| 5v570.3↔ | Kombi.lalok.plastiky na koži a podkoží (pp/pl):oč.viečko |
| 5v571.3↔ | Kombi.lalok.plast.a voľ.transplantátu kože (pp/pl):oč.viečko |
| 5v572.3↔ | Kombi.lal.plast.k.a podk.(pp/pl):stopk.reg.so vzd.lal:oč.viečko |
| 5v573.3↔ | Komb.lal.pl.k.a podk.(pp/pl):stop.reg,vzd.l.a voľ.tr.kože:oč.vieč |
| 5v580.3↔ | Prim.sutúra rany kože (pop/polep) s použ.nite:oč.viečko |
| 5v581.3↔ | Prim.sutúra rany kože (pp/pl) s použ.svorky:oč.viečko |
| 5v582.3↔ | Prim.sutúra rany kože (pp/pl)-zlepením:oč.viečko |



## ADRG I18 Menej komplexné výkony na kolennom kĺbe, laktovom kĺbe a na predlaktí

Výk. v tabuľke I18-1 alebo výk. v tabuľke I18-2 a výk. v tabuľke I18-3

## DRG I18A Menej komplexné výkony na kolennom kĺbe, laktovom kĺbe a na predlaktí, vek < 16 rokov alebo so stredne komplexným výkonom alebo s obojstranným výkonom na kolennom kĺbe

Vek < 16 r. alebo výk. v tabuľke I18-4 alebo obojstr. výk. v tabuľke I18-5 alebo obojstr. výk. v tabuľke I18-6 a obojstr. výk. v tabuľke I18-7 alebo výk. v tabuľke I18-2 a výk. v tabuľke I18-3

## DRG I18B Menej komplexné výkony na kolennom kĺbe, ramennom kĺbe a predlaktí, vek > 15 rokov, bez stredne

### Výkon I18-1

5t001.j↔ Explorácia kostného tkaniva:patela
5t002.j↔ Návrt:patela
5t005.j↔ Odstr.cudz.telesa:patela
5t006.j↔ Debridement (odstr.nekrotickej kosti):patela
5t01x.8↔ Iné osteotómie a korektívne osteotómie:ulna diafyzárna
5t01x.9↔ Iné osteotómie a korektívne osteotómie:ulna distálna
5t020.4↔ Parciálna resekcia ch.kost.tk:radius prox.
5t020.5↔ Parciálna resekcia ch.kost.tk:radius diaf.
5t020.6↔ Parciálna resekcia ch.kost.tk:radius distál.
5t020.7↔ Parciálna resekcia ch.kost.tk:ulna prox.
5t020.8↔ Parciálna resekcia ch.kost.tk:ulna diafyzárna
5t020.9↔ Parciálna resekcia ch.kost.tk:ulna distálna
5t020.k↔ Parciálna resekcia ch.kost.tk:tibia prox.
5t021.4↔ Parc.res.ch.kost.tk.s resekc.mäkk.tk:radius prox.
5t02x.4↔ Iné totál.excízie a res.kostného tk:radius prox.
5t02x.5↔ Iné totál.excízie a res.kostného tk:radius diaf.
5t02x.6↔ Iné totál.excízie a res.kost.tk:radius distál.
5t02x.7↔ Iné totál.excízie a res.kostného tk:ulna prox.
5t02x.8↔ Iné totál.excízie a res.kost.tk:ulna diafyzárna
5t02x.9↔ Iné totál.excízie a res.kost.tk:ulna distálna
5t040.4↔ Autológ.transplant.spongióz.kosti:radius prox.
5t040.5↔ Autológ.transplant.spongióz.kosti:radius diaf.
5t040.6↔ Autológ.transplant.spongióz.kosti:radius distál.
5t040.k↔ Autológ.transplant.spongióz.kosti:tibia prox.
5t070.j↔ Revízia osteos.m.bez jeho výmeny:patela
5t090.j↔ Sutúra periostu:patela
5t09x.6↔ Ostatné OP na kostiach:radius distál.
5t09x.7↔ Ostatné OP na kostiach:ulna proximál.
5t09x.8↔ Ostatné OP na kostiach:ulna diafyz.
5t09x.9↔ Ostatné OP na kostiach:ulna distál.
5t09x.j↔ Ostatné OP na kostiach:patela
5t120.j↔ Otv.rep.jedn.zl.v kĺb.obl.patela:bez osteosyntézy
5t121.j↔ Otv.rep.jedn.zl.v kĺb.obl.patela:skrutkou
5t124.j↔ Otv.rep.jedn.zl.v kĺb.obl.patela:drôt/serkláž
5t12a.j↔ Otv.rep.jedn.zl.v kĺb.obl.patela:iM drôt,prút
5t12d.j↔ Otv.rep.jedn.zl.v kĺb.obl.patela:skobou
5t12t.j↔ Otv.rep.jedn.zl.v kĺb.obl.patela:vonk.skelet.fix
5t12v.j↔ Otv.rep.jedn.zl.v kĺb.obl.patela:kruh.vonk.skelet.fix
5t12x.j↔ Otv.rep.jedn.zl.v kĺb.obl.patela:iným osteos.m
5t12z.j↔ Otv.rep.jedn.zl.v kĺb.obl.patela:resorb.mat
5t190.h↔ Otv.rep.luxácie:kolenný kĺb:bez osteosyntézy
5t190.j↔ Otv.rep.luxácie:prox.tibiofibulárny kĺb:bez osteos.
5t191.h↔ Otv.rep.luxácie:kolenný kĺb:skrutkou
5t191.j↔ Otv.rep.luxácie:prox.tibiofibulárny kĺb:skrutkou
5t193.h↔ Otv.rep.luxácie:kolenný kĺb:skrutkou
5t193.j↔ Otv.rep.luxácie:prox.tibiofibulárny kĺb:skrutkou
5t194.h↔ Otv.rep.luxácie:kolenný kĺb:drôt/serkláž
5t194.j↔ Otv.rep.luxácie:prox.tibiofibulárny kĺb:drôt/serkláž
5t199.h↔ Otv.rep.luxácie:kolenný kĺb:transfix.klincom
5t199.j↔ Otv.rep.luxácie:prox.tibiofibulárny kĺb:transfix.klincom
5t19a.h↔ Otv.rep.luxácie:kolen.kĺb:intramedulár.klin
5t19a.j↔ Otv.rep.luxácie:prox.tibiofibulárny kĺb:intramedul.klin
5t19b.h↔ Otv.rep.luxácie:kolenný kĺb:uhlo.stabil.dlahou
5t19b.j↔ Otv.rep.luxácie:prox.tibiofibulárny kĺb:uhlo.stabil.dlahou
5t19d.h↔ Otv.rep.luxácie:kolenný kĺb:skobou
5t19d.j↔ Otv.rep.luxácie:prox.tibiofibulárny kĺb:skobou
5t19t.h↔ Otv.rep.luxácie:kolen.kĺb:vonk.skelet.fix
5t19t.j↔ Otv.rep.luxácie:prox.tibiofibulárny kĺb:vonk.skelet.fix
5t19x.h↔ Otv.rep.luxácie:kolenný kĺb:iným osteos.mat
5t19x.j↔ Otv.rep.luxácie:prox.tibiofibulárny kĺb:iným osteos.mat
5t19z.h↔ Otv.rep.luxácie:kolenný kĺb:rezorb.mat
5t19z.j↔ Otv.rep.luxácie:prox.tibiofibulárny kĺb:rezorb.mat
5t211.4↔ Zat.rep.zl./epifyzeolýzy:radius prox.:skrutkou
5t211.5↔ Zat.rep.zl./epifyzeolýzy:radius diafýza:skrutkou
5t211.6↔ Zat.rep.zl./epifyzeolýzy:radius distál:skrutkou
5t211.7↔ Zat.rep.zl./epifyzeolýzy:ulna proximálna:skrutkou
5t211.8↔ Zat.rep.zl./epifyzeolýzy:ulna diaf.:skrutkou
5t211.9↔ Zat.rep.zl./epifyzeolýzy:ulna distálna:skrutkou
5t211.j↔ Zat.rep.zl./epifyzeolýzy:patela:skrutkou
5t213.4↔ Zat.rep.zl./epifyzeolýzy:radius prox:štandard.dlahou
5t213.5↔ Zat.rep.zl./epifyzeolýzy:radius diafýza:štandard.dlahou
5t213.6↔ Zat.rep.zl./epifyzeolýzy:radius distál:štandard.dlahou
5t213.7↔ Zat.rep.zl./epifyzeolýzy:ulna proximálna:štandard.dlahou
5t213.8↔ Zat.rep.zl./epifyzeolýzy:ulna diaf:štandard.dlahou
5t213.9↔ Zat.rep.zl./epifyzeolýzy:ulna distálna:štandard.dlahou
5t213.j↔ Zat.rep.zl./epifyzeolýzy:patela:štandard.dlahou
5t218.4↔ Zat.rep.zl./epifyzeol:radius prox.:iM klin so zaist.kĺb.k
5t218.5↔ Zat.rep.zl./epifyzeol:radius diafýza:iM klin so zaist.kĺb.k
5t218.6↔ Zat.rep.zl./epifyzeol:radius distál:iM klin so zaist.kĺb.k
5t218.7↔ Zat.rep.zl./epifyzeol:ulna proximálna:iM klin so zaist.kĺb.k
5t218.8↔ Zat.rep.zl./epifyzeol:ulna diaf.:iM klin so zaist.kĺb.k
5t218.9↔ Zat.rep.zl./epifyzeol:ulna distálna:iM klin so zaist.kĺb.k
5t21b.4↔ Zatv.repoz.zl./epifyzeol:radius prox:uhlo.stab.dlahou
5t21b.5↔ Zatv.repoz.zl./epifyzeol:radius diaf:uhlo.stab.dlahou
5t21b.6↔ Zatv.repoz.zl./epifyzeol:radius distál.:uhlo.stab.dl
5t21b.7↔ Zatv.repoz.zl./epifyzeol:ulna prox:uhlo.stab.dlahou
5t21b.8↔ Zatv.repoz.zl./epifyzeol:ulna diaf:uhlo.stab.dlahou
5t21b.9↔ Zatv.repoz.zl./epifyzeol:ulna dist:uhlo.stab.dlahou
5t21b.j↔ Zatv.repoz.zl./epifyzeol:patela:uhlo.stab.dl
5t21x.4↔ Zatv.repoz.zl./epifyzeol:radius prox:iným osteos.m.
5t21x.5↔ Zatv.repoz.zl./epifyzeol:radius diaf:iným osteos.m.
5t21x.6↔ Zatv.repoz.zl./epifyzeol:radius dist:iným osteos.m.
5t21x.7↔ Zatv.repoz.zl./epifyzeol:ulna prox:iným osteos.m.
5t21x.8↔ Zatv.repoz.zl./epifyzeol:ulna diaf:iným osteos.m.
5t21x.9↔ Zatv.repoz.zl./epifyzeol:ulna dist:iným osteos.m.
5t21x.j↔ Zatv.repoz.zl./epifyzeol:patela:iným osteos.m.
5t21z.4↔ Zatv.repoz.zl./epifyzeol:radius prox:rezorb.mat
5t21z.5↔ Zatv.repoz.zl./epifyzeol:radius diaf:rezorb.mat
5t21z.6↔ Zatv.repoz.zl./epifyzeol:radius dist:rezorb.mat
5t21z.7↔ Zatv.repoz.zl./epifyzeol:ulna prox:rezorb.mat
5t21z.8↔ Zatv.repoz.zl./epifyzeol:ulna diaf:rezorb.mat
5t21z.9↔ Zatv.repoz.zl./epifyzeol:ulna dist:rezorb.mat
5t21z.j↔ Zatv.repoz.zl./epifyzeol:patela:rezorb.mat
5t224.h↔ Zatv.rep.luxácie:kolen.kĺb:drôt/serkláž
5t229.h↔ Zatv.rep.luxácie:kolen.kĺb:transfix.klin
5t22a.h↔ Zatv.rep.luxácie:kolen.kĺb:intramedulár.klin
5t22d.h↔ Zatv.repozícia luxácie:kolen.kĺb:skobou
5t22t.h↔ Zatv.rep.luxácie:kolen.kĺb:vonk.skelet.fix
5t22x.h↔ Zatv.rep.luxácie:kolen.kĺb:iným osteos.mat
5t22z.h↔ Zatv.rep.luxácie:kolen.kĺb:rezorb.mat
5t300.h↔ O.ch.artrotómia,kapsulotómiaa:kolen.kĺb
5t300.j↔ O.ch.artrotómia,kapsulotómia:prox.tibfib.kĺb
5t301.h↔ O.ch.aseptická preplach.drenáž:kolen.kĺb
5t301.j↔ O.ch.aseptická preplach.drenáž:prx.tibfib.kĺb
5t302.g↔ O.ch.septická preplach.drenáž:bedr.kĺb
5t302.h↔ O.ch.septická preplach.drenáž:kolen.kĺb
5t302.j↔ O.ch.septická preplach.drenáž:prx.tibfib.kĺb
5t303.h↔ O.ch.debridement:kolenný kĺb
5t303.j↔ O.ch.debridement:prox.tibiofibulárny kĺb
5t304.h↔ O.ch.parciál.synovektómia:kolen.kĺb
5t304.j↔ O.ch.parciál.synovektómia:prx.tibfib.kĺb
5t305.h↔ O.ch.totálna synovektómia:kolenný kĺb
5t305.j↔ O.ch.totálna synovektómia:prx.tibfib.kĺb
5t306.h↔ O.ch.mobilizácia kĺbu(artrolýza):kolen.kĺb
5t307.h↔ O.ch.odstr.periartikulár.osifikácií:kolen.kĺb
5t307.j↔ O.ch.odstr.periartik.osifikácií:prox.tibiofibulár.kĺb
5t308.h↔ O.ch.odstránenie voľných telies:kolen.kĺb
5t308.j↔ O.ch.odstránenie voľných telies:prox.tibiofibulárny kĺb

5t30a.h↔ O.ch.vloženie nosiča lieku:kolenný kĺb
5t30a.j↔ O.ch.vloženie nosiča lieku:prox.tibiofibulárny kĺb
5t30b.h↔ O.ch.odstránenie nosiča lieku:kolenný kĺb
5t30b.j↔ O.ch.odstránenie nosiča lieku:prox.tibiofibulár.kĺb
5t30c.h↔ O.ch.odstr.častí a zvyškov väzov:kolen.kĺb
5t30c.j↔ O.ch.odstr.častí a zvyškov väzov:prox.tibiofib.kĺb
5t310.h↔ O.ch.excizia chor.zmen.č.kĺb.chrup:kolen.kĺb
5t310.j↔ O.ch.excizia chor.zmen.č.kĺb.chrup:prox.tibiof.kĺb
5t311.h↔ O.ch.refixácia osteochondrál.fragmentu:kolen.kĺb
5t311.j↔ O.ch.refixácia osteochondrál.fragmentu:prox.tibiof.kĺb
5t312.h↔ O.ch.subchondrál.spongioplast.s fix.fragmkolen.kĺb
5t313.0↔ Otv.chir.parciálna resekcia menisku
5t313.1↔ Otv.chir.totálna resekcia menisku
5t313.2↔ Otv.chir.refixácia menisku
5t313.3↔ Otv.chir.excízia ganglia menisku
5t313.4↔ Otv.chir.transplantácia menisku
5t313.5↔ Otv.chir.implantácia umelého (syntet.)menisku
5t313.6↔ Otv.chir.odstránenie umelého (syntet.)menisku
5t317.h↔ O.ch.transplant.chrupavky:kolen.kĺb
5t318.h↔ O.ch.odobratie chrupavk.transplantátu:kolen.kĺb
5t31b.h Implant.kostno-chrupavk.náhrady defektu kĺb.plochy kolena
5t31c.h↔ O.ch.vyhlad.chrupav[chondroplast]:kolen.kĺb
5t31c.j↔ O.ch.vyhlad.chrupav[chondroplast]:prox.tibiofibulár.kĺb
5t31d.h↔ Subchondr.otv.kosti:kolen.kĺb
5t31d.j↔ Subchondr.otvor.kosti:prox.tibiof.k.
5t31g↔ Otv.chir.impl.indiv.metal.náhr.chrupavky kolena
5t31j.h↔ O.ch.impl.neindivid.metal.náhrady chrupav:kolen.k
5t31j.j↔ O.ch.impl.neindivid.metal.náhrady chrupav:p.tibiof.k
5t31k.h↔ O.ch.subchodrál.otv.kosti s vlož.nebunk.impl:kolen.kĺb
5t31k.j↔ O.ch.subchodrál.otv.kosti s vlož.nebunk.impl:p.tibiof.k
5t31x.h↔ Iné otv.chir.OP na kĺbe a menisk:kolen.kĺb
5t31x.j↔ Iné otv.chir.OP na kĺbe a menisk:prox.tibiofibul.kĺb
5t320↔ Otv.ch.sutúra predného skríž.väzu
5t321↔ Otv.chir.sutúra zadného skríž.väzu
5t322↔ Otv.ch.kost.refixácia pred.skríž.väzu
5t323↔ Otv.ch.kost.refixácia zadného skríž.väzu
5t324↔ Otv.ch.sutúra mediál.kapsulár.komplexu boč.väzu kolena
5t325↔ O.ch.sutúra mediál.kapsul.kompl.kolena so zákr.na menisku
5t326↔ Otv.ch.sutúra later.kapsul.komplexu bočného väzu kolena
5t327↔ O.ch.sutúra later.kapsul.kompl.kolena so zákr.na menisku
5t328↔ Otv.ch.kombinov.rekonštr.väziv.aparátu kolena
5t329↔ Otv.ch.sutúra dorzál.č.väziv.aparátu kolena
5t32x↔ Ostatné otv.chirur.refixácie väziv.aparátu kolena
5t330↔ Otv.ch.plast.pred.skríž.väzu s autológ.patelár.šľachou
5t331↔ Otv.ch.plast. pred.skríž.väzu s inou autológ.šľachou
5t332↔ Otv.ch.plastika pred.skríž.väzu s aloplast.väziv.náhr.
5t333↔ Otv.ch.plast.zad.skríž.väzu s autológ.patelár.šľachou
5t334↔ Otv.ch.plast.zad.skríž.väzu s inou autológ.šľachou
5t335↔ Otv.ch.plast.zad.skríž.väzu s aloplast.väziv.náhr.
5t336↔ Otv.ch.plastika mediál.väziv.komplexu kolena
5t337↔ Otv.ch.plastika laterál.väziv.komplexu kolena
5t338↔ Otv.ch.kombinovaná plastika väzov kolena
5t339↔ Otv.ch.plast.väziv.aparátu dorzo-mediál.č.kolen.kĺbu
5t33a↔ Otv.ch.plast.väziv.aparátu dorzo-lat.č.kolen.kĺbu
5t33x↔ Ost.otv.chirurgické plastiky väzov kolena
5t340↔ Otv.chir.release laterálneho retinakula pately
5t341↔ Otv.chir.release laterál.retinakula pately s fix.závesu
5t342↔ Otv.chir.preloženie úponu patelár.šľ.(napr.Bandi)
5t343↔ Otv.ch.preloženie úponu patelár.šľachy s kost.blokom
5t34x↔ Ost.otv.chir.zákroky na patele a závesnom aparáte
5t390.h↔ O.ch.rozdel/prerušenie väzu:kolen.kĺb
5t390.j↔ O.ch.rozdel/prerušenie väzu:prox.tibiofibul.kĺb
5t391.h↔ Otv.ch.artroríza:kolen.kĺb
5t391.j↔ Otv.ch.artroríza:prox.tibiofibulárny kĺb
5t392.h↔ O.ch.dočasné fixácie:kolen.kĺb
5t392.j↔ O.ch.dočasné fixácie:prox.tibiofibulár.kĺb
5t39x.h↔ Iné otv.ch.OP na kĺboch:kolen.kĺb
5t39x.j↔ Iné otv.ch.OP na kĺboch:prox.tibiofibulárny kĺb
5t402.h↔ ASK mobilizácia kĺbu:artrolýza:kolenný kĺb
5t402.j↔ ASK mobilizácia kĺbu(artrolýza):prox.tibiofibulár.kĺb
5t404.h↔ ASK odstr.voľných telies:kolenný kĺb
5t404.j↔ ASK odstr.voľných telies:prox.tibiofibulárny kĺb
5t405.h↔ ASK odstr.periartikul.kalcifikátov:kolen.kĺb
5t407.5↔ Artroskop.vlož.liek.nosiča:prox.radioulnár.kĺb
5t407.h↔ Artroskop.vlož.liek.nosiča:kolen.kĺb
5t407.j↔ Artroskop.vlož.liek.nosiča:prox.tibiofibulárny kĺb
5t408.4↔ Artroskop.odstr.liek.nosiča:lakťový kĺb
5t408.5↔ Artroskop.odstr.liek.nosiča:prox.radioulnár.kĺb
5t408.h↔ Artroskop.odstr.liek.nosiča:kolen.kĺb
5t408.j↔ ASK odstr.liek.nosiča:prox.tibiofibulárny kĺb
5t409.4↔ ASK resekcia častí ligament,zbytkov ligament:lakť.kĺb
5t409.5↔ ASK resek.č.ligament,zbytkov ligament:prox.radioulná.kĺb
5t409.h↔ ASK resekcia častí ligament,zbytkov ligament:kolen.kĺb
5t409.j↔ ASK resek.častí ligament,zbytk.ligament:prox.tibiofibul.kĺb
5t412.4↔ Artroskop.parc.synovektómia:lakťový kĺb
5t412.5↔ Artroskop.parc.synovektómia:prox.radioulnár.kĺb
5t412.h↔ Artroskop.parc.synovektómia:kolen.kĺb
5t412.j↔ Artroskop.parc.synovektómia:prox.tibiofibulár.kĺb
5t413.h↔ Artroskop.totálna synovektómia:kolen.kĺb
5t413.j↔ Artroskop.totál.synovektómia:prox.tibiofibulár.kĺb
5t414.4↔ ASK el.-term.dener.syn.a tk.kĺb.púzdra:lakťový kĺb
5t414.5↔ ASK el.-term.dener.syn.a tk.kĺb.púz:prox.radioul.kĺb
5t414.j↔ ASK el.-term.den.syn.a tk.kĺb.púz:prox.tibiofib.kĺb
5t41x.4↔ Iné artroskop.OP na synovii:lakťový kĺb
5t41x.5↔ Iné ASK OP na synovii:prox.radioulnárny kĺb
5t41x.j↔ Iné ASK OP na synovii:prox.tibiofibulárny kĺb
5t420.4↔ ASK exc.pošk.tk.kĺb.chrupavky:lakťový kĺb
5t420.5↔ ASK excízia poškod.tk.kĺb.chrup:prox.radioulná.kĺb
5t420.j↔ ASK exc.pošk.tk.kĺb.chrup:prox.tibiofibulá.kĺb
5t421.h↔ ASK refix.osteochondr.fragm:kolen.kĺb
5t422.h↔ ASK subchondr.spongioplastika:kolen.kĺb
5t423.11↔ Artroskopická totálna resekcia menisku
5t423.20↔ Artroskopická refixácia menisku
5t423.21↔ Artroskopická sutúra menisku, jednoduchá
5t423.22↔ Artroskopická sutúra menisku, zložitá
5t423.3↔ Artroskopická implantácia umelého menisku
5t423.x↔ Ostatné artroskopické operácie menisku
5t426.4↔ ASK odber chondrál.transpl:lakťový kĺb
5t426.h↔ ASK odber chondrálneho transpl:kolen.kĺb
5t427.h↔ Artroskop.transpl.chrupavky:kolen.kĺb
5t428.h↔ ASK impl.in vitro vypes.tk.kultúr:kolen.kĺb
5t42c.4↔ ASK vyhlad.chrup[chondroplastika]:lakťový kĺb
5t42c.5↔ ASK vyhlad.chrupav[chondropl]:prox.radioulnár.kĺb
5t42d.4↔ ASK subchondr.otv.kosti:lakťový kĺb
5t42d.5↔ ASK subchondrál.otv.kosti:prox.radioul.kĺb
5t42d.h↔ ASK subchon.otv.kosti:kolenný kĺb
5t42e.g↔ ASK subch.otv.kosti-acelul.implant:bedr.kĺb
5t42e.h↔ ASK subch.otv.kost-acelul.implant:kolen.kĺb
5t42f.h↔ ASK OP chrup.s tx.chond-autológ.induk.matrix:kolen.kĺb
5t42h.g↔ ASK resekcia 1/viac.osteofytov:bedr.kĺb
5t42i.g↔ Iné artroskop.OP na chrup.a menisk:bedr.kĺb
5t430↔ Artroskopická sutúra predného skríženého väzu
5t431↔ Artroskopická sutúra zadného skríženého väzu
5t432↔ Artroskopická kostná refixácia skríženého väzu
5t433↔ ASK plastika predného skríž.väzu autológ.patelár.ligament
5t434↔ ASK plastika pred.skríž. väzu iným autológ.ligamentom
5t435↔ ASK plastika pred.skríženého väzu s aloplastickou náhradou
5t436↔ ASK plastika zad.skríž.väzu s autogénnou patelár.šľachou
5t437↔ ASK plastika zad.skríženého väzu s iným autológ.ligamentom
5t438↔ ASK plastika zadného skríženeho väzu s aloplast.náhradou
5t439↔ Artroskop.uvoľnenie kolenného púzdra (lateral release)
5t43a↔ ASK sutúra mediál.kapsuloligamentóz.aparátu kolen.kĺbu
5t43b↔ ASK sutúra laterál.kapsuloligamentóz.aparátu kolen.kĺbu
5t43c↔ ASK sutúra dorzál.kapsuloligamentóz.aparátu kolen.kĺbu
5t43d↔ ASK plastika mediál.kapsuloligamentóz.aparátu kolen.kĺbu
5t43e↔ ASK plastika laterál.kapsuloligamentóz.aparátu kolen.kĺbu
5t43f↔ ASK plastika dorzál.kapsuloligamentóz.aparátu kolen.kĺbu
5t43g↔ ASK plastika pred.skríženého väzu s alogénnym ligamentom
5t43h↔ ASK plastika zadného skríž. väzu s alogénnym ligamentom
5t43x↔ Ost.ASK refix.a plastiky na kapsuloligament.ap.kolen.kĺbu

5t450↔ ASK odstr.transplantátu predného skríženého väzu
5t451↔ ASK odstr.transplantátu zadného skríženého väzu
5t452.0↔ ASK výmena.transpl.p.skríž.väzu:autológ.patel.šľ.
5t452.1↔ ASK výmena transpl.pred.skríž.väzu:i.autológ.šľach
5t452.2↔ ASK výmena transpl.pred.skríž.v:alopl.náhr.väzu
5t452.3↔ Artrosk.výmena transplantátu pred.skríž.väzu:alog.šľ.
5t452.x↔ Artros.výmena transpl.predného skríž.väzu:iné
5t453.0↔ ASK výmena transpl.zad.skríž.väzu:autológ.patel.šľach.
5t453.1↔ ASK výmena transpl.zad.skríž.väzu:i.autol.šľachou
5t453.2↔ ASK výmena transpl.zad.skríž.väzu:alopl.náhr.väzu
5t453.3↔ ASK výmena transpl.zad.skríž.väzu:alog.šľachou
5t453.x↔ ASK výmena transpl.zad.skríž.väzu:iné
5t45x↔ Ost.ASK odstr./výmena transplantátu väzu na kolene
5t490.4↔ ASK rozdel/prerušenie väzu:lakťový kĺb
5t490.5↔ ASK rozdelenie/preruš.väzu:prox.radioulnár.kĺb
5t490.h↔ ASK rozdelenie/preruš.väzu:kolen.kĺb
5t491.4↔ ASK debridement šľachy:lakťový kĺb
5t491.5↔ ASK debridement šľachy:prox.radioulnár.kĺb
5t491.h↔ ASK debridement šľachy:kolen.kĺb
5t492.h↔ ASK resekcia ganglia:kolen.kĺb
5t49x.4↔ Ostatné artroskopické OP:lakťový kĺb
5t49x.5↔ Ostatné artroskopické OP:prox.radioulnárny kĺb
5t49x.h↔ Ostatné artroskopické OP:kolen.kĺb
5t49x.j↔ Ostatné artroskopické OP:prox.tibiofibulárny kĺb
5t596↔ Resekčná artroplastika na kolene
5t911↔ Replantácia v oblasti kolena

## Výkon I18-2

5t21t.4↔ Zatv.repoz.zl./epifyzeol:radius prox:vonk.skelet.fix
5t21t.5↔ Zatv.repoz.zl./epifyzeol:radius diaf:vonk.skelet.fix
5t21t.6↔ Zatv.repoz.zl./epifyzeol:radius dist:vonk.skelet.fix
5t21t.7↔ Zatv.repoz.zl./epifyzeol:ulna prox:vonk.skelet.fix
5t21t.8↔ Zatv.repoz.zl./epifyzeol:ulna diaf:vonk.skelet.fixátor
5t21t.9↔ Zatv.repoz.zl./epifyzeol:ulna dist:vonk.skelet.fix

## Výkon I18-3

5t211.4↔ Zat.rep.zl./epifyzeolýzy:radius prox.:skrutkou
5t211.5↔ Zat.rep.zl./epifyzeolýzy:radius diafýza:skrutkou
5t211.6↔ Zat.rep.zl./epifyzeolýzy:radius distál:skrutkou
5t211.7↔ Zat.rep.zl./epifyzeolýzy:ulna proximálna:skrutkou
5t211.8↔ Zat.rep.zl./epifyzeolýzy:ulna diaf.:skrutkou
5t211.9↔ Zat.rep.zl./epifyzeolýzy:ulna distálna:skrutkou
5t213.4↔ Zat.rep.zl./epifyzeolýzy:radius prox:štandard.dlahou
5t213.5↔ Zat.rep.zl./epifyzeolýzy:radius diafýza:štandard.dlahou
5t213.6↔ Zat.rep.zl./epifyzeolýzy:radius distál:štandard.dlahou
5t213.7↔ Zat.rep.zl./epifyzeolýzy:ulna proximálna:štandard.dlahou
5t213.8↔ Zat.rep.zl./epifyzeolýzy:ulna diaf:štandard.dlahou
5t213.9↔ Zat.rep.zl./epifyzeolýzy:ulna distálna:štandard.dlahou
5t214.4↔ Zat.rep.zl./epifyzeolýzy:radius prox.:drôt./serkláž
5t214.5↔ Zat.rep.zl./epifyzeolýzy:radius diafýza:drôt./serkláž
5t214.6↔ Zat.rep.zl./epifyzeolýzy:radius distál:drôt./serkláž
5t214.7↔ Zat.rep.zl./epifyzeolýzy:ulna proximálna:drôt./serkláž
5t214.8↔ Zat.rep.zl./epifyzeolýzy:ulna diaf.:drôt./serkláž
5t214.9↔ Zat.rep.zl./epifyzeolýzy:ulna distálna:drôt./serkláž
5t216.4↔ Zat.rep.zl./epifyzeol:radius prox:nezaist.predvŕt.iM klin
5t216.5↔ Zat.rep.zl./epifyzeol:radius diaf:nezaist.predvŕt.iM klin
5t216.6↔ Zat.rep.zl./epifyzeol:radius distál:nezaist.predvŕt.iM klin
5t216.7↔ Zat.rep.zl./epifyzeol:ulna proxim:nezaist.predvŕt.iM klin
5t216.8↔ Zat.rep.zl./epifyzeol:ulna diaf.:nezaist.predvŕt.iM klin
5t216.9↔ Zat.rep.zl./epifyzeol:ulna distálna:nezaist.predvŕt.iM klin
5t217.4↔ Zat.rep.zl./epifyzeol:radius prox.:zaist.intramedul.kl
5t217.5↔ Zat.rep.zl./epifyzeol:radius diafýza:zaist.intramedul.kl
5t217.6↔ Zat.rep.zl./epifyzeol:radius distál:zaist.intramedul.kl
5t217.7↔ Zat.rep.zl./epifyzeol:ulna proximálna:zaist.intramedul.kl
5t217.8↔ Zat.rep.zl./epifyzeol:ulna diaf.:zaist.intramedul.kl
5t217.9↔ Zat.rep.zl./epifyzeol:ulna distálna:zaist.intramedul.kl
5t218.4↔ Zat.rep.zl./epifyzeol:radius prox.:iM klin so zaist.kĺb.k
5t218.5↔ Zat.rep.zl./epifyzeol:radius diafýza:iM klin so zaist.kĺb.k
5t218.6↔ Zat.rep.zl./epifyzeol:radius distál:iM klin so zaist.kĺb.k
5t218.7↔ Zat.rep.zl./epifyzeol:ulna proximálna:iM klin so zaist.kĺb.k
5t218.8↔ Zat.rep.zl./epifyzeol:ulna diaf.:iM klin so zaist.kĺb.k
5t218.9↔ Zat.rep.zl./epifyzeol:ulna distálna:iM klin so zaist.kĺb.k
5t21a.4↔ Zatv.repoz.zl./epifyzeol:radius prox:iM drôt,prút
5t21a.5↔ Zatv.repoz.zl./epifyzeol:rad.diaf:iM drôt,prút
5t21a.6↔ Zatv.repoz.zl./epifyzeol:rad.dist:iM drôt,prút
5t21a.7↔ Zatv.repoz.zl./epifyzeol:ulna prox:iM drôt,prút
5t21a.8↔ Zatv.repoz.zl./epifyzeol:ulna diaf:iM drôt,prút
5t21a.9↔ Zatv.repoz.zl./epifyzeol:ulna dist:iM drôt,prút
5t21b.4↔ Zatv.repoz.zl./epifyzeol:radius prox:uhlo.stab.dlahou
5t21b.5↔ Zatv.repoz.zl./epifyzeol:radius diaf:uhlo.stab.dlahou
5t21b.6↔ Zatv.repoz.zl./epifyzeol:radius distál.:uhlo.stab.dl
5t21b.7↔ Zatv.repoz.zl./epifyzeol:ulna prox:uhlo.stab.dlahou
5t21b.8↔ Zatv.repoz.zl./epifyzeol:ulna diaf:uhlo.stab.dlahou
5t21b.9↔ Zatv.repoz.zl./epifyzeol:ulna dist:uhlo.stab.dlahou
5t21v.4↔ Zatv.repoz.zl./epifyzeol:radius prx:kruh.vonkaj.fix
5t21v.5↔ Zatv.repoz.zl./epifyzeol:rad.diaf:kruh.vonkaj.fix
5t21v.6↔ Zatv.repoz.zl./epifyzeol:rad.dis.:kruh.vonkaj.fixátor
5t21v.7↔ Zatv.repoz.zl./epifyzeol:ulna prox.:kruh.vonkaj.fix.
5t21v.8↔ Zatv.repoz.zl./epifyzeol:ulna diaf:kruh.vonkaj.fix
5t21v.9↔ Zatv.repoz.zl./epifyzeol:ulna dist:kruh.vonkaj.fix
5t21x.4↔ Zatv.repoz.zl./epifyzeol:radius prox:iným osteos.m.
5t21x.5↔ Zatv.repoz.zl./epifyzeol:radius diaf:iným osteos.m.
5t21x.6↔ Zatv.repoz.zl./epifyzeol:radius dist:iným osteos.m.
5t21x.7↔ Zatv.repoz.zl./epifyzeol:ulna prox:iným osteos.m.
5t21x.8↔ Zatv.repoz.zl./epifyzeol:ulna diaf:iným osteos.m.
5t21x.9↔ Zatv.repoz.zl./epifyzeol:ulna dist:iným osteos.m.
5t21z.4↔ Zatv.repoz.zl./epifyzeol:radius prox:rezorb.mat
5t21z.5↔ Zatv.repoz.zl./epifyzeol:radius diaf:rezorb.mat
5t21z.6↔ Zatv.repoz.zl./epifyzeol:radius dist:rezorb.mat
5t21z.7↔ Zatv.repoz.zl./epifyzeol:ulna prox:rezorb.mat
5t21z.8↔ Zatv.repoz.zl./epifyzeol:ulna diaf:rezorb.mat
5t21z.9↔ Zatv.repoz.zl./epifyzeol:ulna dist:rezorb.mat

## Výkon I18-4

13t20.2↔ Biopsia s incíziou radia a ulny
13t20.7↔ Biopsia s incíziou tibie a fibuly
5t020.4↔ Parciálna resekcia ch.kost.tk:radius prox.
5t020.5↔ Parciálna resekcia ch.kost.tk:radius diaf.
5t020.6↔ Parciálna resekcia ch.kost.tk:radius distál.
5t020.7↔ Parciálna resekcia ch.kost.tk:ulna prox.
5t020.8↔ Parciálna resekcia ch.kost.tk:ulna diafyzárna
5t020.9↔ Parciálna resekcia ch.kost.tk:ulna distálna
5t020.k↔ Parciálna resekcia ch.kost.tk:tibia prox.
5t021.4↔ Parc.res.ch.kost.tk.s resekc.mäkk.tk:radius prox.
5t02x.4↔ Iné totál.excízie a res.kostného tk:radius prox.
5t02x.5↔ Iné totál.excízie a res.kostného tk:radius diaf.
5t02x.6↔ Iné totál.excízie a res.kost.tk:radius distál.
5t02x.7↔ Iné totál.excízie a res.kostného tk:ulna prox.
5t02x.8↔ Iné totál.excízie a res.kost.tk:ulna diafyzárna
5t02x.9↔ Iné totál.excízie a res.kost.tk:ulna distálna
5t040.4↔ Autológ.transplant.spongióz.kosti:radius prox.
5t040.5↔ Autológ.transplant.spongióz.kosti:radius diaf.
5t040.6↔ Autológ.transplant.spongióz.kosti:radius distál.
5t040.k↔ Autológ.transplant.spongióz.kosti:tibia prox.
5t311.h↔ O.ch.refixácia osteochondrál.fragmentu:kolen.kĺb
5t311.j↔ O.ch.refixácia osteochondrál.fragmentu:prox.tibiof.kĺb
5t312.h↔ O.ch.subchondrál.spongioplast.s fix.fragmkolen.kĺb
5t31b.h Implant.kostno-chrupavk.náhrady defektu kĺb.plochy kolena

5t336↔ Otv.ch.plastika mediál.väziv.komplexu kolena
5t337↔ Otv.ch.plastika laterál.väziv.komplexu kolena
5t338↔ Otv.ch.kombinovaná plastika väzov kolena
5t339↔ Otv.ch.plast.väziv.aparátu dorzo-mediál.č.kolen.kĺbu
5t33a↔ Otv.ch.plast.väziv.aparátu dorzo-lat.č.kolen.kĺbu
5t407.h↔ Artroskop.vlož.liek.nosiča:kolen.kĺb
5t423.20↔ Artroskopická refixácia menisku
5t423.21↔ Artroskopická sutúra menisku, jednoduchá
5t423.22↔ Artroskopická sutúra menisku, zložitá
5t423.x↔ Ostatné artroskopické operácie menisku
5t426.h↔ ASK odber chondrálneho transpl:kolen.kĺb
5t427.h↔ Artroskop.transpl.chrupavky:kolen.kĺb
5t428.h↔ ASK impl.in vitro vypes.tk.kultúr:kolen.kĺb
5t42f.h↔ ASK OP chrup.s tx.chond-autológ.induk.matrix:kolen.kĺb
5t596↔ Resekčná artroplastika na kolene

## Výkon I18-5

5t190.h↔ Otv.rep.luxácie:kolenný kĺb:bez osteosyntézy
5t191.h↔ Otv.rep.luxácie:kolenný kĺb:skrutkou
5t193.h↔ Otv.rep.luxácie:kolenný kĺb:skrutkou
5t194.h↔ Otv.rep.luxácie:kolenný kĺb:drôt/serkláž
5t199.h↔ Otv.rep.luxácie:kolenný kĺb:transfix.klincom
5t19a.h↔ Otv.rep.luxácie:kolen.kĺb:intramedulár.klin
5t19b.h↔ Otv.rep.luxácie:kolenný kĺb:uhlo.stabil.dlahou
5t19d.h↔ Otv.rep.luxácie:kolenný kĺb:skobou
5t19t.h↔ Otv.rep.luxácie:kolen.kĺb:vonk.skelet.fix
5t19x.h↔ Otv.rep.luxácie:kolenný kĺb:iným osteos.mat
5t19z.h↔ Otv.rep.luxácie:kolenný kĺb:rezorb.mat
5t224.h↔ Zatv.rep.luxácie:kolen.kĺb:drôt/serkláž
5t229.h↔ Zatv.rep.luxácie:kolen.kĺb:transfix.klin
5t22a.h↔ Zatv.rep.luxácie:kolen.kĺb:intramedulár.klin
5t22d.h↔ Zatv.repozícia luxácie:kolen.kĺb:skobou
5t22t.h↔ Zatv.rep.luxácie:kolen.kĺb:vonk.skelet.fix
5t22x.h↔ Zatv.rep.luxácie:kolen.kĺb:iným osteos.mat
5t22z.h↔ Zatv.rep.luxácie:kolen.kĺb:rezorb.mat
5t300.h↔ O.ch.artrotómia,kapsulotómiaa:kolen.kĺb
5t301.h↔ O.ch.aseptická preplach.drenáž:kolen.kĺb
5t302.h↔ O.ch.septická preplach.drenáž:kolen.kĺb
5t303.h↔ O.ch.debridement:kolenný kĺb
5t304.h↔ O.ch.parciál.synovektómia:kolen.kĺb
5t305.h↔ O.ch.totálna synovektómia:kolenný kĺb
5t306.h↔ O.ch.mobilizácia kĺbu(artrolýza):kolen.kĺb
5t307.h↔ O.ch.odstr.periartikulár.osifikácií:kolen.kĺb
5t308.h↔ O.ch.odstránenie voľných telies:kolen.kĺb
5t30a.h↔ O.ch.vloženie nosiča lieku:kolenný kĺb
5t30b.h↔ O.ch.odstránenie nosiča lieku:kolenný kĺb
5t30c.h↔ O.ch.odstr.častí a zvyškov väzov:kolen.kĺb
5t310.h↔ O.ch.excizia chor.zmen.č.kĺb.chrup:kolen.kĺb
5t311.h↔ O.ch.refixácia osteochondrál.fragmentu:kolen.kĺb
5t312.h↔ O.ch.subchondrál.spongioplast.s fix.fragmkolen.kĺb
5t313.0↔ Otv.chir.parciálna resekcia menisku
5t313.1↔ Otv.chir.totálna resekcia menisku
5t313.2↔ Otv.chir.refixácia menisku
5t313.3↔ Otv.chir.excízia ganglia menisku
5t313.4↔ Otv.chir.transplantácia menisku
5t313.5↔ Otv.chir.implantácia umelého (syntet.)menisku
5t313.6↔ Otv.chir.odstránenie umelého (syntet.)menisku
5t317.h↔ O.ch.transplant.chrupavky:kolen.kĺb
5t318.h↔ O.ch.odobratie chrupavk.transplantátu:kolen.kĺb
5t31c.h↔ O.ch.vyhlad.chrupav[chondroplast]:kolen.kĺb
5t31d.h↔ Subchondr.otv.kosti:kolen.kĺb
5t31g↔ Otv.chir.impl.indiv.metal.náhr.chrupavky kolena
5t31j.h↔ O.ch.impl.neindivid.metal.náhrady chrupav:kolen.k
5t31k.h↔ O.ch.subchodrál.otv.kosti s vlož.nebunk.impl:kolen.kĺb
5t31x.h↔ Iné otv.chir.OP na kĺbe a menisk:kolen.kĺb
5t320↔ Otv.ch.sutúra predného skríž.väzu
5t321↔ Otv.chir.sutúra zadného skríž.väzu
5t322↔ Otv.ch.kost.refixácia pred.skríž.väzu
5t323↔ Otv.ch.kost.refixácia zadného skríž.väzu
5t324↔ Otv.ch.sutúra mediál.kapsulár.komplexu boč.väzu kolena
5t325↔ O.ch.sutúra mediál.kapsul.kompl.kolena so zákr.na menisku
5t326↔ Otv.ch.sutúra later.kapsul.komplexu bočného väzu kolena
5t327↔ O.ch.sutúra later.kapsul.kompl.kolena so zákr.na menisku
5t328↔ Otv.ch.kombinov.rekonštr.väziv.aparátu kolena
5t329↔ Otv.ch.sutúra dorzál.č.väziv.aparátu kolena
5t32x↔ Ostatné otv.chirur.refixácie väziv.aparátu kolena
5t330↔ Otv.ch.plast.pred.skríž.väzu s autológ.patelár.šľachou
5t331↔ Otv.ch.plast. pred.skríž.väzu s inou autológ.šľachou
5t332↔ Otv.ch.plastika pred.skríž.väzu s aloplast.väziv.náhr.
5t333↔ Otv.ch.plast.zad.skríž.väzu s autológ.patelár.šľachou
5t334↔ Otv.ch.plast.zad.skríž.väzu s inou autológ.šľachou
5t335↔ Otv.ch.plast.zad.skríž.väzu s aloplast.väziv.náhr.
5t336↔ Otv.ch.plastika mediál.väziv.komplexu kolena
5t337↔ Otv.ch.plastika laterál.väziv.komplexu kolena
5t338↔ Otv.ch.kombinovaná plastika väzov kolena
5t339↔ Otv.ch.plast.väziv.aparátu dorzo-mediál.č.kolen.kĺbu
5t33a↔ Otv.ch.plast.väziv.aparátu dorzo-lat.č.kolen.kĺbu
5t33x↔ Ost.otv.chirurgické plastiky väzov kolena
5t390.h↔ O.ch.rozdel/prerušenie väzu:kolen.kĺb
5t391.h↔ Otv.ch.artroríza:kolen.kĺb
5t392.h↔ O.ch.dočasné fixácie:kolen.kĺb
5t39x.h↔ Iné otv.ch.OP na kĺboch:kolen.kĺb
5t402.h↔ ASK mobilizácia kĺbu:artrolýza:kolenný kĺb
5t404.h↔ ASK odstr.voľných telies:kolenný kĺb
5t405.h↔ ASK odstr.periartikul.kalcifikátov:kolen.kĺb
5t407.h↔ Artroskop.vlož.liek.nosiča:kolen.kĺb
5t408.h↔ Artroskop.odstr.liek.nosiča:kolen.kĺb
5t409.h↔ ASK resekcia častí ligament,zbytkov ligament:kolen.kĺb
5t412.h↔ Artroskop.parc.synovektómia:kolen.kĺb
5t413.h↔ Artroskop.totálna synovektómia:kolen.kĺb
5t421.h↔ ASK refix.osteochondr.fragm:kolen.kĺb
5t422.h↔ ASK subchondr.spongioplastika:kolen.kĺb
5t423.11↔ Artroskopická totálna resekcia menisku
5t423.20↔ Artroskopická refixácia menisku
5t423.21↔ Artroskopická sutúra menisku, jednoduchá
5t423.22↔ Artroskopická sutúra menisku, zložitá
5t423.x↔ Ostatné artroskopické operácie menisku
5t426.h↔ ASK odber chondrálneho transpl:kolen.kĺb
5t427.h↔ Artroskop.transpl.chrupavky:kolen.kĺb
5t428.h↔ ASK impl.in vitro vypes.tk.kultúr:kolen.kĺb
5t42d.h↔ ASK subchon.otv.kosti:kolenný kĺb
5t42f.h↔ ASK OP chrup.s tx.chond-autológ.induk.matrix:kolen.kĺb
5t430↔ Artroskopická sutúra predného skríženého väzu
5t431↔ Artroskopická sutúra zadného skríženého väzu
5t432↔ Artroskopická kostná refixácia skríženého väzu
5t433↔ ASK plastika predného skríž.väzu autológ.patelár.ligament
5t434↔ ASK plastika pred.skríž. väzu iným autológ.ligamentom
5t435↔ ASK plastika pred.skríženého väzu s aloplastickou náhradou
5t436↔ ASK plastika zad.skríž.väzu s autogénnou patelár.šľachou
5t437↔ ASK plastika zad.skríženého väzu s iným autológ.ligamentom
5t438↔ ASK plastika zadného skríženeho väzu s aloplast.náhradou
5t439↔ Artroskop.uvoľnenie kolenného púzdra (lateral release)
5t43a↔ ASK sutúra mediál.kapsuloligamentóz.aparátu kolen.kĺbu
5t43b↔ ASK sutúra laterál.kapsuloligamentóz.aparátu kolen.kĺbu
5t43c↔ ASK sutúra dorzál.kapsuloligamentóz.aparátu kolen.kĺbu
5t43d↔ ASK plastika mediál.kapsuloligamentóz.aparátu kolen.kĺbu
5t43e↔ ASK plastika laterál.kapsuloligamentóz.aparátu kolen.kĺbu
5t43f↔ ASK plastika dorzál.kapsuloligamentóz.aparátu kolen.kĺbu
5t43g↔ ASK plastika pred.skríženého väzu s alogénnym ligamentom
5t43h↔ ASK plastika zadného skríž. väzu s alogénnym ligamentom
5t43x↔ Ost.ASK refix.a plastiky na kapsuloligament.ap.kolen.kĺbu
5t450↔ ASK odstr.transplantátu predného skríženého väzu
5t451↔ ASK odstr.transplantátu zadného skríženého väzu
5t452.0↔ ASK výmena.transpl.p.skríž.väzu:autológ.patel.šľ.
5t452.1↔ ASK výmena transpl.pred.skríž.väzu:i.autológ.šľach

5t452.2↔ ASK výmena transpl.pred.skríž.v:alopl.náhr.väzu
5t452.3↔ Artrosk.výmena transplantátu pred.skríž.väzu:alog.šľ.
5t452.x↔ Artros.výmena transpl.predného skríž.väzu:iné
5t453.0↔ ASK výmena transpl.zad.skríž.väzu:autológ.patel.šľach.
5t453.1↔ ASK výmena transpl.zad.skríž.väzu:i.autol.šľachou
5t453.2↔ ASK výmena transpl.zad.skríž.väzu:alopl.náhr.väzu
5t453.3↔ ASK výmena transpl.zad.skríž.väzu:alog.šľachou
5t453.x↔ ASK výmena transpl.zad.skríž.väzu:iné
5t45x↔ Ost.ASK odstr./výmena transplantátu väzu na kolene
5t490.h↔ ASK rozdelenie/preruš.väzu:kolen.kĺb
5t491.h↔ ASK debridement šľachy:kolen.kĺb
5t492.h↔ ASK resekcia ganglia:kolen.kĺb
5t49x.h↔ Ostatné artroskopické OP:kolen.kĺb
5t596↔ Resekčná artroplastika na kolene
5t911↔ Replantácia v oblasti kolena

### Výkon I18-6

5t19t.h↔ Otv.rep.luxácie:kolen.kĺb:vonk.skelet.fix
5t22t.h↔ Zatv.rep.luxácie:kolen.kĺb:vonk.skelet.fix

### Výkon I18-7

5t191.h↔ Otv.rep.luxácie:kolenný kĺb:skrutkou
5t193.h↔ Otv.rep.luxácie:kolenný kĺb:skrutkou
5t194.h↔ Otv.rep.luxácie:kolenný kĺb:drôt/serkláž
5t199.h↔ Otv.rep.luxácie:kolenný kĺb:transfix.klincom
5t19a.h↔ Otv.rep.luxácie:kolen.kĺb:intramedulár.klin
5t19b.h↔ Otv.rep.luxácie:kolenný kĺb:uhlo.stabil.dlahou
5t19d.h↔ Otv.rep.luxácie:kolenný kĺb:skobou
5t19x.h↔ Otv.rep.luxácie:kolenný kĺb:iným osteos.mat
5t19z.h↔ Otv.rep.luxácie:kolenný kĺb:rezorb.mat
5t224.h↔ Zatv.rep.luxácie:kolen.kĺb:drôt/serkláž
5t229.h↔ Zatv.rep.luxácie:kolen.kĺb:transfix.klin
5t22a.h↔ Zatv.rep.luxácie:kolen.kĺb:intramedulár.klin
5t22d.h↔ Zatv.repozícia luxácie:kolen.kĺb:skobou
5t22x.h↔ Zatv.rep.luxácie:kolen.kĺb:iným osteos.mat
5t22z.h↔ Zatv.rep.luxácie:kolen.kĺb:rezorb.mat



## ADRG I20 Výkony na nohe

HDg nie je v I02-1 a výk. v tabuľke I20-4 alebo výk. v tabuľke I20-5 alebo výk. v tabuľke I20-6

### DRG I20A Výkony na nohe s viacerými vysoko komplexnými výkonmi alebo s vysoko komplexným výkonom a komplexnou diagnózou alebo s urľitými artrodézami

(Minimálne 2 výk. v tabuľke I20-7 alebo obojstr. výk. v tabuľke I20-8 alebo výk. v tabuľke I20-9 alebo diagnóza v tabuľke I08-1) a (výk. v tabuľke I20-10 a diagnóza v tabuľke I20-1 alebo minimálne 2 výk. v tabuľke I20-10 alebo výk. v tabuľke I20-11)

### DRG I20B Výkony na nohe s viacerými vysoko komplexnými výkonmi alebo s vysoko komplexným výkonom a komplexnou diagnózou bez urľitých artrodéz

Minimálne 2 výk. v tabuľke I20-7 alebo obojstr. výk. v tabuľke I20-8 alebo výk. v tabuľke I20-9 alebo diagnóza v tabuľke I08-1 alebo (výk. v tabuľke I20-7 alebo diagnóza v tabuľke I02-2) a výk. v tabuľke I20-7 a diagnóza v tabuľke I20-1

### DRG I20C Výkony na nohe s komplexným výkonom, Šaľkým poľkodením mäkkých tkanív, kostná transplantácia, implantácia alebo endoprotéza medziprstového kĺbu alebo pri zlomenine kalkanea

Výk. v tabuľke I20-7 alebo diagnóza v tabuľke I02-2 alebo výk. v tabuľke I20-12 alebo výk. v tabuľke I20-13 alebo HDg v tabuľke I20-2

### DRG I20D Výkony na nohe bez komplexných výkonov, bez mozgovej obrny alebo Šaľkého poľkodenia mäkkých ľastí, bez transplantácie kosti alebo implantátu protézy interfalangeálneho kĺbu, okrem zlomeniny kalkanea s výk. na viac ako 1 lúci alebo chron. polyartritída

1 výk. v minimálne 2 z tabuliek I20-14, I20-15 alebo výk. v tabuľke I20-16 alebo diagnóza v tabuľke I20-3

### DRG I20E Výkony na nohe bez komplex. výk., bez mozgovej obrny alebo Šaľk. poľkodení mäkkých ľastí, bez kostnej transplantácie alebo implantácie endoprotézy interfalangeálneho kĺbu okrem zlomeniny kalkanea, bez výk. na viac ako 1 lúcľ, bez polyartritídy, vek < 16 r.

Vek < 16 r.

### DRG I20F Výkony na nohe bez komplex. výk., bez mozgovej obrny alebo Šaľkého poľkodenia mäkkých ľastí, bez kostnej transpl. alebo implant. endoprotézy interfalangeálneho kĺbu, okrem zlomeniny kalkanea, bez výk. na viac. lúcoch, bez chron. polyartritídy, vek > 15 r.

## Hlavná diagnóza I02-1

Pozri stranu 207.

## Diagnóza I08-1

Pozri stranu 235.

## Diagnóza I20-1

| | |
|---|---|
| G80.0 | Spastická tetraplegická detská mozgová obrna |
| G80.1 | Spastická diplegická detská mozgová obrna |
| G80.2 | Spastická hemiplegická detská mozgová obrna |
| G80.3 | Dyskinetická detská mozgová obrna |
| G80.4 | Ataktická detská mozgová obrna |
| G80.8 | Iná detská mozgová obrna |
| G80.9 | Detská mozgová obrna,bližšie neurčená |
| M05.00 | Feltyho syndróm na viacerých miestach |
| M05.07 | Feltyho syndróm čl.a nohy |
| M05.30 | Reumatoidná artritída s postih.i.org.a súst.,na viac.miest. |
| M05.37 | Reumatoidná artritída s postih.i.org.a súst.,v obl.čl.a nohy |
| M05.80 | Iná séropozitívna reumatoid.artritída na viac.m. |
| M05.87 | Iná séropozitívna reumatoid.artritída v obl.čl.a nohy |
| M05.90 | Séropoz.reumatoid.artritída,bliž.neurč.na viac.m. |
| M05.97 | Séropoz.reumatoid.artritída,bliž.neurč.v obl.čl.a nohy |
| M06.00 | Séronegat.reumatoid.artritída,na viac.m. |
| M06.07 | Séronegat.reumatoid.artritída,v obl.čl. a nohy |
| M06.10 | Stillova chor.dospelých s postih.kĺbov na viac.miestach |
| M06.17 | Stillova chor.dospelých s postih.kĺbov čl.a nohy |
| M06.40 | Zápalová polyartropatia na viacerých miestach |
| M06.47 | Zápalová polyartropatia čl.a nohy |
| M06.80 | Iná reumatoid.artritída,bliž.urč.na viac.m. |
| M06.87 | Iná reumatoid.artritída,bliž.urč.v obl.čl.a nohy |
| M06.90 | Reumatoid.artritída,bliž.neurč.na viac.m. |
| M06.97 | Reumatoid.artritída,bliž.neurč.v obl.čl.a nohy |
| M07.00 | Distálna psoriatická artritída na viac.miestach |
| M07.07 | Distálna psoriatická artritída čl.a nohy |
| M07.10 | Arthritis mutilans, na viacerých miestach (L40.5†) |
| M07.17 | Arthritis mutilans v obl.čl.a nohy |
| M07.30 | Iná psoriatická artritídana viac.m. |
| M07.37 | Iná psoriatická artritídav obl.čl.a nohy |
| M07.40 | Artritída pri Crohn.chor. s postih.kĺbov na viac.m. |
| M07.47 | Artritída pri Crohn.chor.s postih.kĺbov čl.a nohy |
| M07.50 | Artritída pri ulcer.kolitíde s postih.kĺbov na viac.m. |
| M07.57 | Artritída pri ulcer.kolitíde s postih.kĺbov čl.a nohy |
| M07.60 | Iná enteropatická artritída na viacerých miestach |
| M07.67 | Iná enteropatická artritída čl.a nohy |
| M08.00 | Juvenilná reumatoid.artritída dospelých na viac.m. |
| M08.07 | Juvenilná reumatoid.artritída dospelých v obl.čl.a nohy |
| M08.10 | Juven.ankylozujúca spondylitída na viac.miestach |
| M08.17 | Juven.ankylozujúca spondylitída čl.a nohy |
| M08.20 | Juven.chron.artritída so systém.začiat.,na v.miest. |
| M08.27 | Juven.chron.artritída so systém.začiat.,v o.čl.a nohy |
| M08.3 | Juven.chron.artritída (séronegatívna),polyartikulárna forma |
| M08.40 | Juven.chron.artritída,oligoart.forma,s postih.na viac.m. |
| M08.47 | Juven.chron.artritída,oligoart.forma,s postih.čl.a nohy |
| M08.80 | Iná juvenilná artritída na viacerých miestach |
| M08.87 | Iná juvenilná artritída čl.a nohy |
| M08.90 | Juven.artritída,bliž.neurč.na viac.m. |
| M08.97 | Juven.artritída,bliž.neurč.v obl.čl.a nohy |
| M09.00 | Juven.artritída pri psoriáze,s postih.kĺb.na viac m. |
| M09.07 | Juven.artritída pri psoriáze,s postih.kĺb.čl.a nohy |
| M09.10 | Juven.artritída pri Crohn.chor.,s postih.kĺb.na viac.m. |
| M09.17 | Juven.artritída pri Crohn.chor.,s postih.kĺb.čl.a nohy |
| M09.20 | Juven.artritída pri ulcer.kolitíde,s postih.kĺb.na viac.m. |
| M09.27 | Juven.artritída pri ulcer.kolitíde,s postih.kĺb.čl. a nohy |
| M09.80 | Juven.artritída pri i.chor.zatr.i.s postih.kĺb.na viac.m. |
| M09.87 | Juven.artritída pri i.chor.zatr.i.s postih.kĺb.čl.a nohy |
| S01.83 | Otvor.rana(obl.hlavy)v spojení s intrakraniál.poranením |
| S01.86 | Poškod.mäkkých častí III.st.pri zatvor.zlom.,vykĺbení na hlave |
| S01.88 | Poškod.mäkkých častí II.st.pri otvor.zlom.,vykĺbení na hlave |
| S01.89 | Poškod.mäkkých častí III.st.pri otvor.zlom.,vykĺbení na hlave |
| S11.86 | Poškodenie mäk.č.III.st.pri zatvor.zlom./vykĺb.na krku |
| S11.88 | Poškodenie mäk.č.II.st.pri otvor.zlomenine,vykĺbení na krku |
| S11.89 | Poškodenie mäk.č.III.st.pri otvor.zlomenine,vykĺbení na krku |
| S21.83 | Otvor.rana každej č.hrud.v spojení s vnútrohrud.por. |
| S21.86 | Poškodenie mäk.č.III.st.pri zatvor.zlomeninách,vykĺben.na hrud |
| S21.88 | Poškodenie mäk.č.II.st.pri otvor.zlomeninách,vykĺben.na hrud. |
| S21.89 | Poškodenie mäk.č.III.st.pri otvor.zlomeninách,vykĺben.na hrud. |
| S31.83 | Otvor.rana(kaž.č.brucha,drieku,panvy)spoj.s vnútrobruš.poran. |
| S31.86 | Poškoden.mäk.č.III.st.pri zatv.zlom,vykĺb.driek.chrbtice,panvy |
| S31.88 | Poškoden.mäk.č.II.st.pri otv.zlom.,vykĺb.driek.chrbtice,panvy |
| S31.89 | Poškoden.mäk.č.III.st.pri otv.zlom.,vykĺb.driek.chrbtice,panvy |
| S41.86 | Poškodenie mäk.č.III.st.pri zatvor.zlomenine,vykĺbení ramena |
| S41.88 | Poškodenie mäk.č.II.st.pri otvor.zlomenine,vykĺbení ramena |
| S41.89 | Poškodenie mäk.č.III.st.pri otvor.zlomenine,vykĺbení ramena |
| S51.86 | Poškodenie mäk.č.III.st.pri zatvor.zlom./vykĺb.predlak. |
| S51.88 | Poškodenie mäk.č.II.st.pri otvor.zlom./vykĺb.predlak. |
| S51.89 | Poškodenie mäk.č.III.st.pri otvor.zlom./vykĺb.predlak. |
| S61.86 | Pošk.mäk.č.III.st.pri zatvor.zlom./vykĺb.zápäs.a ruky |
| S61.88 | Pošk.mäk.č.II.st.pri otvor.zlom./vykĺb.zápäs.a ruky |
| S61.89 | Pošk.mäk.č.III.st.pri otvor.zlom./vykĺb.zápäs.a ruky |
| S71.86 | Pošk.mäk.č.III.st.pri zatvor.zlom./vykĺb.bedra a stehna |
| S71.88 | Pošk.mäk.č.II.st.pri otvor.zlom./vykĺb.bedra a stehna |
| S71.89 | Pošk.mäk.č.III.st.pri otvor.zlom./vykĺb.bedra a stehna |
| S81.86 | Pošk.mäk.č.III.st.pri zatvor.zlom./vykĺb.predkol. |
| S81.88 | Pošk.mäk.č.II.st.pri otvor.zlom./vykĺb.predkol. |
| S81.89 | Pošk.mäk.č.III.st.pri otvor.zlom./vykĺb.predkol. |
| S91.86 | Poškodenie mäk.č.III.st.pri zatvor.zlom./vykĺb.nohy |
| S91.88 | Poškodenie mäk.č.II.st.pri otvor.zlom./vykĺb.nohy |
| S91.89 | Poškodenie mäk.č.III.st.pri otvor.zlom./vykĺb.nohy |

## Diagnóza I02-2

Pozri stranu 208.

## Hlavná diagnóza I20-2

| | |
|---|---|
| S92.0 | Zlomenina pätovej kosti |

## Diagnóza I20-3

| | |
|---|---|
| M05.00 | Feltyho syndróm na viacerých miestach |
| M05.07 | Feltyho syndróm čl.a nohy |
| M05.10 | Séropoz.reumat.artritída s pľúc.prej.,na viac.m. |
| M05.17 | Séropoz.reumat.artritída s pľúc.prej.,v obl.čl. a nohy |
| M05.20 | Reumat.artritída s vaskulitídou,na viac.m. |
| M05.27 | Reumat.artritída s vaskulitídou,v obl.čl.a nohy |

| | |
|---|---|
| M05.30 | Reumatoidná artritída s postih.i.org.a súst.,na viac.miest. |
| M05.37 | Reumatoidná artritída s postih.i.org.a súst.,v obl.čl.a nohy |
| M05.80 | Iná séropozitívna reumatoid.artritída na viac.m. |
| M05.87 | Iná séropozitívna reumatoid.artritída v obl.čl.a nohy |
| M05.90 | Séropoz.reumatoid.artritída,bliž.neurč.na viac.m. |
| M05.97 | Séropoz.reumatoid.artritída,bliž.neurč.v obl.čl.a nohy |
| M06.00 | Séronegat.reumatoid.artritída,na viac.m. |
| M06.07 | Séronegat.reumatoid.artritída,v obl.čl. a nohy |
| M06.10 | Stillova chor.dospelých s postih.kĺbov na viac.miestach |
| M06.17 | Stillova chor.dospelých s postih.kĺbov čl.a nohy |
| M06.20 | Burzitída pri reumatoid.artritíde na viac.m. |
| M06.27 | Burzitída pri reumatoid.artritíde čl.a a nohy |
| M06.30 | Reumatoidné uzlíky na viacerých miestach |
| M06.37 | Reumatoidné uzlíky čl.a nohy |
| M06.40 | Zápalová polyartropatia na viacerých miestach |
| M06.47 | Zápalová polyartropatia čl.a nohy |
| M06.80 | Iná reumatoid.artritída,bliž.urč.na viac.m. |
| M06.87 | Iná reumatoid.artritída,bliž.urč.v obl.čl.a nohy |
| M06.90 | Reumatoid.artritída,bliž.neurč.na viac.m. |
| M06.97 | Reumatoid.artritída,bliž.neurč.v obl.čl.a nohy |

## Výkon I20-4

| | |
|---|---|
| 5v460.0↔ | Korekt.syndakt/polydkt.prstu ru:prehĺb.in-dig.štrb.posuv.plast |
| 5v460.x↔ | Korekt.synd./polydykt.prstu ruky:prehĺb.interdig.štrb:ostat. |
| 5v461.0↔ | Separácia parciálnej syndaktýlie prstu ruky plastikou |
| 5v461.x↔ | Iná separácia parciálnej syndaktýlie prstu ruky |
| 5v462.0↔ | Separácia kompletnej syndaktýlie prstu ruky s plastikou |
| 5v462.1↔ | Separ.kompl.syndakt.prstu ruky s rekonšt.kolaterál.väzov |
| 5v462.x↔ | Separácia kompletnej syndaktýlie prstu ruky, ostatné |
| 5v463↔ | Čiastočná resekecia zdvojenej časti prstu ruky |
| 5v464.0↔ | Resekcia zdvojenej časti prstu ruky bez rekonštrukcie kĺbu |
| 5v464.1↔ | Resekcia zdvojenej časti prstu ruky s rekonštrukciou kĺbu |
| 5v465↔ | Korektúra polysyndakt.prstu ruky podľa Bilhaut a Cloquet |
| 5v46x↔ | Korektúra syndaktýlie/polydaktýlie prstu ruky,ost. |
| 5v470↔ | Separácia parciálnej syndaktýlie prstu nohy |
| 5v471↔ | Separácia kompletnej syndaktýlie prstu nohy |
| 5v472↔ | Čiastočná resekecia zdvojenej časti prstu nohy |
| 5v473↔ | Resekcia zdvojenej časti prstu nohy |
| 5v47x↔ | Korektúra syndaktýlie/polydaktýlie prstu nohy,ost. |



## Výkon I20-5

| | |
|---|---|
| 5a50j | Operácia pre pronátorový syndróm |
| 5t001.s↔ | Explorácia kostného tkaniva:talus |
| 5t001.t↔ | Explorácia kostného tkaniva:kalkaneus |
| 5t001.u↔ | Explorácia kostného tkaniva:tarzálne kosti |
| 5t001.v↔ | Explorácia kostného tkaniva:metatarzálne k. |
| 5t001.w↔ | Explorácia kostného tk:falangy prstov nohy |
| 5t002.s↔ | Návrt:talus |
| 5t002.t↔ | Návrt:kalkaneus |
| 5t002.u↔ | Návrt:tarzálne kosti |
| 5t002.v↔ | Návrt:metatarzálne kosti |
| 5t002.w↔ | Návrt:falangy prstov nohy |
| 5t003.s↔ | Drenáž:talus |
| 5t003.t↔ | Drenáž:kalkaneus |
| 5t003.u↔ | Drenáž:tarzálne kosti |
| 5t003.v↔ | Drenáž:metatarzálne kosti |
| 5t004.s↔ | Sept.,asept.incíz.-komb.s ďal.incíz.s vlož.nosiča s liekom:talus |
| 5t004.t↔ | Sept.,asept.incíz.-komb.s ď.incíz.s vlož.nosiča s liek:kalkaneus |
| 5t004.u↔ | Sept,asept.incíz.-komb.s ď.incíz.s vlož.nosiča s liek:tarzálne k. |
| 5t004.v↔ | Sept,asept.incí.-komb.s ď.incí.s vlož.nosiča s liek:mttarzál.k. |
| 5t005.s↔ | Odstr.cudz.telesa:talus |
| 5t005.t↔ | Odstr.cudz.telesa:kalkaneus |
| 5t005.u↔ | Odstr.cudz.telesa:tarzálne kosti |
| 5t005.v↔ | Odstr.cudz.tel.:metatarzálne k. |
| 5t005.w↔ | Odstr.cudz.telesa:falangy prstov nohy |
| 5t006.s↔ | Debridement (odstr.nekrotickej kosti):talus |
| 5t006.t↔ | Debridement (odstr.nekrotickej kosti):kalkaneus |
| 5t006.u↔ | Debridement (odstr.nekrotickej k.):tarzálne k. |
| 5t006.v↔ | Debridement (odstr.nekrotickej k.):metatarzálne k. |
| 5t006.w↔ | Debridement (odstr.nekrotickej kosti):falangy prstov n. |
| 5t007.s↔ | Odstr.sekvestrov:talus |
| 5t007.t↔ | Odstr.sekvestrov:kalkaneus |
| 5t007.u↔ | Odstr.sekvestrov:tarzálne kosti |
| 5t007.v↔ | Odstr.sekvestrov:metatarzálne kosti |
| 5t008.s↔ | Odstr.sekvestrov a vloženie nosiča s liekom:talus |
| 5t008.t↔ | Odstr.sekvestrov a vlož.nosiča s liekom:kalkaneus |
| 5t008.u↔ | Odstr.sekvestrov a vlož.nosiča s liekom:tarzálne k. |
| 5t008.v↔ | Odstr.sekvestrov a vlož.nosiča s liekom:metatarzálne k. |
| 5t00a.s↔ | Vloženie nosiča s liekom:talus |
| 5t00a.t↔ | Vloženie nosiča s liekom:kalkaneus |
| 5t00a.u↔ | Vloženie nosiča s liekom:tarzálne kosti |
| 5t00a.v↔ | Vloženie nosiča s liekom:metatarzálne kosti |
| 5t00b.s↔ | Odstr.nosiča s liekom:talus |
| 5t00b.t↔ | Odstr.nosiča s liekom:kalkaneus |
| 5t00b.u↔ | Odstr.nosiča s liekom:tarzálne kosti |
| 5t00b.v↔ | Odstr.nosiča s liekom:metatarzálne kosti |
| 5t00x.s↔ | Iné septické a aseptické incízie:talus |
| 5t00x.t↔ | Iné septické a aseptické incízie:kalkaneus |
| 5t00x.u↔ | Iné septické a aseptické incízie:tarzálne k. |
| 5t00x.v↔ | Iné sept. a asept.incízie:metatarzálne k. |
| 5t010.t↔ | Valgotizačná osteotómia:kalkaneus |
| 5t010.u↔ | Valgotizačná osteotómia:tarzálne kosti |
| 5t010.v↔ | Valgotizačná osteotómia metatarzálnych kostí |
| 5t010.w↔ | Valgotizačná osteotómia falangov prstov nohy |
| 5t011.t↔ | Varotizačná osteotómia:kalkaneus |
| 5t013.t↔ | Skracovacia osteotómia:kalkaneus |
| 5t014.t↔ | Predlžovacia osteotómia:kalkaneus |
| 5t017.s↔ | Osteotómia bez úpravy osi:talus |
| 5t017.t↔ | Osteotómia bez úpravy osi:kalkaneus |
| 5t017.u↔ | Osteotómia bez úpravy osi:tarzálne kosti |
| 5t018.t↔ | Kompl.osteotómia vo viac.rov:kalkaneus |
| 5t018.u↔ | Kompl.osteotómia vo viac.rov:tarzálne k. |
| 5t019.t↔ | Kompl.osteotómia vo viac.rov.s úpravou osi:kalkaneus |
| 5t019.u↔ | Kompl.osteotómia vo viac.rov.s úpravou osi:tarzálne k. |
| 5t01x.s↔ | Iné osteotómie a korektívne osteotómie:talus |
| 5t01x.t↔ | Iné osteotómie a korektívne osteotómie:kalkaneus |
| 5t01x.u↔ | Iné osteotómie a korektívne osteotómie:tarzálne k. |
| 5t020.s↔ | Parciálna resekcia chorého kostného tk:talus |
| 5t020.t↔ | Parciálna resekcia ch.kost.tk:kalkaneus |
| 5t020.u↔ | Parciálna resekcia ch.kost.tk:tarzálne k. |
| 5t021.s↔ | Parc.res.ch.kost.tk.s resekc.mäkk.tk:talus |
| 5t021.t↔ | Parc.res.ch.kost.tk.s resekc.mäkk.tk:kalkaneus |
| 5t021.u↔ | Parc.res.ch.kost.tk.s resekc.mäkk.tk:tarzálne k. |
| 5t022.s↔ | Parc.res.ch.kost.tk.s prerušením kontinuity:talus |
| 5t022.t↔ | Parc.res.ch.kost.tk.s preruš.kontinuity:kalkaneus |
| 5t022.u↔ | Parc.res.ch.kost.tk.s preruš.kontinuity:tarzálne k. |
| 5t023.s↔ | Parc.res.ch.k.tk.s preruš.kont.vr.res.mäkk.tk:talus |
| 5t023.t↔ | Parc.res.ch.k.tk.s preruš.kont.vr.res.mäkk.tk:kalkaneus |
| 5t023.u↔ | Parc.res.ch.k.tk.s preruš.kont.vr.res.mäkk.tk:tarzálne k. |
| 5t024.s↔ | Parc.res.ch.k.tk.s preruš.kont.a násl.obnov:talus |
| 5t024.t↔ | Parc.res.ch.k.tk.s preruš.kont.a násl.obnov:kalkaneus |
| 5t024.u↔ | Parc.res.ch.k.tk.s preruš.kont.a násl.obnov:tarzálne k. |
| 5t025.s↔ | Parc.res.ch.k.tk.s prer.kont.a násl.obn.s res.mäk.tk:talus |
| 5t025.t↔ | Parc.res.ch.k.tk.s pr.kon.a n.ob.s res.mäk.tk:kalkaneus |
| 5t025.u↔ | Parc.res.ch.k.tk.s pr.kon.a n.ob.s res.mäk.tk:tar.k. |
| 5t026.s↔ | Totálna resekcia:talus |
| 5t026.t↔ | Totálna resekcia:kalkaneus |
| 5t026.u↔ | Totálna resekcia:tarzálne kosti |
| 5t027.s↔ | Totálna resekcia:talus:s resekc.mäkk.tk. |
| 5t027.t↔ | Totálna resekcia:kalkaneus:s resekc.mäkk.tk. |
| 5t027.u↔ | Totálna resekcia:tarzálne k:s resekc.mäkk.tk. |

| | |
|---|---|
| 5t02x.s↔ | Iné totál.excízie a res.kostného tk:talus |
| 5t02x.t↔ | Iné totál.excízie a res.kostného tk:kalkaneus |
| 5t02x.u↔ | Iné totál.excízie a res.kostného tk:tarzálne k. |
| 5t070.s↔ | Revízia osteosyntetického materiálu bez jeho výmeny:talus |
| 5t070.t↔ | Revízia osteos.m.bez jeho výmeny:kalkaneus |
| 5t070.u↔ | Revízia osteos.m.bez jeho výmeny:tarzálne k. |
| 5t070.v↔ | Revízia osteos.m.bez jeho výmeny:metatarz.k. |
| 5t070.w↔ | Revízia osteos.m.bez jeho výmeny:falangy pr.n. |
| 5t080.0↔ | Resekcie (exostózy):os metatarsale I |
| 5t080.1↔ | Resekcie (exostózy):ossa mttrs.II-V,1 mttrz.kosť |
| 5t080.2↔ | Resekcie (exostózy):ossa metatarsalia II-V,2 metatarz.k. |
| 5t080.3↔ | Resekcie (exostózy):ossa metatarsalia II-V,3 metatarz.k. |
| 5t080.4↔ | Resekcie (exostózy):ossa metatarsalia II-V,4 metatarz.k. |
| 5t080.a↔ | Resekcie (exostózy) čl.prst.nohy:digitus I |
| 5t080.b↔ | Resekcie (exostózy)čl.prst.nohy:digitus II-V,1 falanx |
| 5t080.c↔ | Resekcie (exostózy)čl.prst.nohy:digitus II-V,2 falangov |
| 5t080.d↔ | Resekcie (exostózy)čl.prst.nohy:digitus II-V,3 falangov |
| 5t080.e↔ | Resekcie (exostózy)čl.prst.nohy:digitus II-V,4 falangov |
| 5t080.f↔ | Resekcie (exostózy)čl.prst.nohy:digitus II-V,5 a viac falangov |
| 5t080.x↔ | Resekcie (exostózy) MTT kostí a čl.prstov nohy:ostatné |
| 5t081.0↔ | Korekt.OP mäkk.č.MTT:výška 1.MTT-falangeál.lúč |
| 5t081.1↔ | Korekt.OP mäk.č.MTT:výška 2.-5.MTT-fl.lúč:1.MTT-.fl.lúč |
| 5t081.2↔ | Korekt.OP mäk.č.MTT:výška 2.-5.MTT.-fl.lúč:2 MTT-fl.lúče |
| 5t081.3↔ | Korekt.OP mäk.č.MTT:výška 2.-5.MTT-fl.lúč:3 MTT-fl.lúče |
| 5t081.4↔ | Korekt.OP mäk.č.MTT:výška 2.-5.MTT-fl.lúč:4 MTT-fl.lúče |
| 5t082.01 | Osteotomia os metatarsale I |
| 5t082.02↔ | Osteotomia os metatarsale I,dvojitá osteotómia |
| 5t082.11 | Osteotomia ossa metatarsalia II-V:1 metatarzálna kosť |
| 5t082.12 | Osteotomia ossa metatarsalia II-V:2 metatarzálne k. |
| 5t082.13 | Osteotomia ossa metatarsalia II-V:3 metatarzálne k. |
| 5t082.14 | Osteotomia ossa metatarsalia II-V:4 metatarzálne k. |
| 5t082.2a | Osteotomia čl.prstov nohy:digitus I |
| 5t082.2b | Osteotomia čl.prstov nohy:digitus II-V,1 falanx |
| 5t082.2c | Osteotomia čl.prstov nohy:digitus II-V,2 falangy |
| 5t082.2d | Osteotomia čl.prstov nohy:digitus II-V,3 falangy |
| 5t082.2e | Osteotomia čl.prstov nohy:digitus II-V,4 falangy |
| 5t082.2f | Osteotomia čl.prstov nohy:digitus II-V,5 a viac falangov |
| 5t082.2x | Osteotomia MTT kostí a článkov prstov nohy:ostatné |
| 5t083.0↔ | Artroplastika metatarzofalangeál.kĺbu I |
| 5t083.1↔ | Artroplastika metatarzofalangeál.kĺbu II-V:1 kĺb |
| 5t083.2↔ | Artroplastika metatarzofalangeál.kĺbu II-V:2 kĺby |
| 5t083.3↔ | Artroplastika metatarzofalangeál.kĺbu II-V:3 kĺby |
| 5t083.4↔ | Artroplastika metatarzofalangeál.kĺbu II-V:4 kĺby |
| 5t083.a↔ | Artroplastika interfalangeálny kĺbu I |
| 5t083.b↔ | Artroplastika interfalangeál.kĺbu II-V:1 kĺb |
| 5t083.c↔ | Artroplast.interfalangeál.kĺbu II-V:2 kĺby |
| 5t083.d↔ | Artroplast.interfalangeál.kĺbu II-V:3 kĺby |
| 5t083.e↔ | Artroplast.interfalangeál.kĺbu II-V:4 kĺby |
| 5t08x↔ | Ostat.OP metatarzálnych kostí a článkov prstov nohy |
| 5t090.s↔ | Sutúra periostu:talus |
| 5t090.t↔ | Sutúra periostu:kalkaneus |
| 5t090.u↔ | Sutúra periostu:tarzálne kosti |
| 5t090.v↔ | Sutúra periostu:metatarzálne kosti |
| 5t090.w↔ | Sutúra periostu:falangy prstov nohy |
| 5t091.s↔ | Dočasná epifyzeodéza:talus |
| 5t091.t↔ | Dočasná epifyzeodéza:kalkaneus |
| 5t091.v↔ | Dočasná epifyzeodéza:metatarzálne kosti |
| 5t091.w↔ | Dočasná epifyzeodéza:falangy prstov nohy |
| 5t092.s↔ | Stála epifyzeodéza:talus |
| 5t092.t↔ | Stála epifyzeodéza:kalkaneus |
| 5t092.u↔ | Stála epifyzeodéza:tarzálne kosti |
| 5t092.v↔ | Stála epifyzeodéza:metatarzálne kosti |
| 5t092.w↔ | Stála epifyzeodéza:falangy prstov nohy |
| 5t093.s↔ | Liečebná epifyzeolýza:talus |
| 5t093.t↔ | Liečebná epifyzeolýza:kalkaneus |
| 5t093.u↔ | Liečebná epifyzeolýza:tarzálne kosti |
| 5t093.v↔ | Liečebná epifyzeolýza:metatarzálne kosti |
| 5t093.w↔ | Liečebná epifyzeolýza:falangy prstov nohy |
| 5t09x.s↔ | Ostatné OP na kostiach:talus |
| 5t09x.t↔ | Ostatné OP na kostiach:kalkaneus |
| 5t09x.u↔ | Ostatné OP na kostiach:tarzálne kosti |
| 5t09x.v↔ | Ost.OP na kostiach:metatarzálne k. |
| 5t09x.w↔ | Ostatné OP na kostiach:falangy prstov nohy |
| 5t140.u↔ | Otv.repoz.jedn.zl:tarzálne k.:bez osteosyntézy |
| 5t140.v↔ | Otv.repoz.jedn.zl:metatarz.k.:bez osteosyntézy |
| 5t140.w↔ | Otv.repoz.jedn.zl:falangy pr.nohy:bez osteosyntézy |
| 5t141.u↔ | Otv.repoz.jednoduch.zlom:tarzálne k.:skrutkou |
| 5t141.v↔ | Otv.repoz.jedn.zlom:metatarz.k.:skrutkou |
| 5t141.w↔ | Otv.repoz.jedn.zlom:falangy pr.nohy:skrutkou |
| 5t143.u↔ | Otv.repoz.jedn.zl:tarzálne k.:štandard.dlahou |
| 5t143.v↔ | Otv.repoz.jedn.zl:metatarz.k.:štandard.dlahou |
| 5t143.w↔ | Otv.repoz.jedn.zl:falangy pr.nohy:štandard.dlahou |
| 5t144.u↔ | Otv.repoz.jedn.zlom:tarzálne k.:drôt/serkláž |
| 5t144.v↔ | Otv.repoz.jedn.zlom:metatarz.k.:drôt/serkláž |
| 5t144.w↔ | Otv.repoz.jedn.zlom:falangy pr.nohy:drôt/serkláž |
| 5t14b.u↔ | Otv.repoz.jedn.zl:tarzálne k.:uhlo.stabil.dlahou |
| 5t14b.v↔ | Otv.repoz.jedn.zl:metatarz.k.:uhlo.stabil.dlahou |
| 5t14b.w↔ | Otv.repoz.jedn.zl:falangy pr.nohy:uhlo.stabil.dlahou |
| 5t14d.u↔ | Otv.repoz.jedn.zlom:tarzálne k.:skobou |
| 5t14d.v↔ | Otv.repoz.jedn.zlom:metatarz.k.:skobou |
| 5t14t.u↔ | Otv.repoz.jedn.zl:tarzálne k.:vonk.skelet.fix |
| 5t14t.v↔ | Otv.repoz.jedn.zl:metatarz.k.:vonk.skelet.fix |
| 5t14t.w↔ | Otv.repoz.jedn.zl:falangy pr.nohy:vonk.skelet.fix |
| 5t14v.u↔ | Otv.repoz.jedn.zl:tarzálne k.:kruh.vonk.skelet.fix |
| 5t14v.v↔ | Otv.repoz.jedn.zl:metatarz.k.:kruh.vonk.skelet.fix |
| 5t14x.u↔ | Otv.repoz.jedn.zl:tarzálne k.:iným osteos.m |
| 5t14x.v↔ | Otv.repoz.jedn.zl:metatarz.k.:iným osteos.m |
| 5t14x.w↔ | Otv.repoz.jedn.zl:falangy pr.nohy:iným osteos.m |
| 5t14z.j↔ | Otv.rep.jedn.zl:patela:rezorb.mat |
| 5t14z.u↔ | Otv.repoz.jedn.zl:tarzálne k.:rezorb.mat |
| 5t14z.v↔ | Otv.repoz.jedn.zl:metatarz.k.:rezorb.mat |
| 5t14z.w↔ | Otv.repoz.jedn.zl:falangy pr.nohy:rezorb.mat |
| 5t150.u↔ | Otv.repoz.triešt.zl:tarzálne k.:bez osteosyntézy |
| 5t150.v↔ | Otv.repoz.triešt.zlom:metatarz.k.:bez osteosyntézy |
| 5t150.w↔ | Otv.repoz.triešt.zl:falangy pr.nohy:bez osteosyntézy |
| 5t151.u↔ | Otv.repoz.triešt.zl:tarzálne k.:skrutkou |
| 5t151.v↔ | Otv.repoz.triešt.zl:metatarz.k.:skrutkou |
| 5t151.w↔ | Otv.repoz.triešt.zl:falangy pr.nohy:skrutkou |
| 5t153.u↔ | Otv.repoz.triešt.zl:tarzálne k.:štand.dlahou |
| 5t153.v↔ | Otv.repoz.triešt.zl:metatarz.k.:štand.dlahou |
| 5t153.w↔ | Otv.repoz.triešt.zl:falangy pr.nohy:štand.dlahou |
| 5t154.u↔ | Otv.repoz.triešt.zl:tarzálne k.:drôt/serkláž |
| 5t154.v↔ | Otv.repoz.triešt.zl:metatarz.k.:drôt/serkláž |
| 5t154.w↔ | Otv.repoz.triešt.zl:falangy pr.nohy:drôt/serkláž |
| 5t15b.u↔ | Otv.repoz.triešt.zl:tarzálne k.:uhlo.stabil.dlahou |
| 5t15b.v↔ | Otv.repoz.triešt.zl:metatarz.k.:uhlo.stabil.dlahou |
| 5t15b.w↔ | Otv.repoz.triešt.zl:falangy pr.nohy:uhlo.stabil.dlahou |
| 5t15d.u↔ | Otv.repoz.triešt.zlom.:tarzálne k.:skobou |
| 5t15d.v↔ | Otv.repoz.triešt.zlom.:metatarz.k.:skobou |
| 5t15v.u↔ | Otv.repoz.triešt.zlom:tarzálne k.:kruh.vonk.skelet.fix. |
| 5t15v.v↔ | Otv.repoz.triešt.zlom:metatarz.k.:kruh.vonk.skelet.fix. |
| 5t15x.u↔ | Otv.repoz.triešt.zl:tarzálne k.:iným osteos.m |
| 5t15x.v↔ | Otv.repoz.triešt.zl:metatarz.k.:iným osteos.m |
| 5t15x.w↔ | Otv.repoz.triešt.zl:falangy pr.nohy:iným osteos.m |
| 5t15z.u↔ | Otv.repoz.triešt.zl:tarzálne k.:rezorb.mat |
| 5t15z.v↔ | Otv.repoz.triešt.zl:metatarz.k.:rezorb.mat |
| 5t15z.w↔ | Otv.repoz.triešt.zl:falangy pr.nohy:rezorb.mat |
| 5t16s.0↔ | Otv.repoz.zlom.talu bez osteosyntézy |
| 5t16s.1↔ | Otv.repoz.zlom. talu:osteosyntéza skrutkou |
| 5t16s.3↔ | Otv.repoz.zlom.talu:osteosyntéza štand.dlahou |
| 5t16s.4↔ | Otv.repoz.zlom. talu:osteosyntéza drôtom/ťah.serklážou |
| 5t16s.b↔ | Otv.repoz.zlom.talu:osteosyntéza uhlovostabilnou dlahou |
| 5t16s.d↔ | Otv.repoz.zlom.talu:osteosyntéza skobou |
| 5t16s.v↔ | Otv.repoz.zlom.talu:osteosyntéza kruh.vonkaj.fixátor |
| 5t16s.x↔ | Otv.repoz.zlom.talu:osteosyntéza iným osteosy.mat. |
| 5t16s.z↔ | Otv.repoz.zlom.talu:osteosyntéza resorb.materiálom |
| 5t16t.0↔ | Otv.repoz.zlom.kalkanea bez osteosyntézy |
| 5t16t.1↔ | Otv.repoz.zlom.kalkanea:osteosyntéza skrutkou |
| 5t16t.3↔ | Otv.repoz.zlom.kalkanea:osteosyntéza štand.dlahou |
| 5t16t.4↔ | Otv.repoz.zlom.kalkanea:osteosyntéza drôtom/ťah.serkl. |

5t16t.7↔ Otv.repoz.zlom.kalkanea:osteosyntéza zaisteným klincom
5t16t.b↔ Otv.repoz.zlom.kalkanea:osteosyntéza uhlovostab.dlahou
5t16t.d↔ Otv.repoz.zlom.kalkanea:osteosyntéza skobou
5t16t.v↔ Otv.repoz.zlom.kalkanea:osteosy.kruh.vonkaj.fixátor
5t16t.x↔ Otv.repoz.zlom.kalkanea:osteosyn.iným osteosynt.mat.
5t16t.z↔ Otv.repoz.zlom.kalkanea:osteosyn.resorbovateľ.materiálom
5t190.m↔ Otv.rep.luxácie:členkový kĺb dolný:bez osteosyn.
5t190.n↔ Otv.rep.luxácie:tarzálne kĺby:bez osteosyntézy
5t190.p↔ Otv.rep.luxácie:tarzometatarzálne kĺby:bez osteos
5t190.q↔ Otv.rep.luxácie:metatarzofalang.kĺ.:bez osteosyn.
5t190.r↔ Otv.rep.luxácie:interfalangeálny kĺb nohy:bez osteos.
5t191.m↔ Otv.rep.luxácie:členkový kĺb dolný:skrutkou
5t191.n↔ Otv.rep.luxácie:tarzálne kĺby:skrutkou
5t191.p↔ Otv.rep.luxácie:tarzometatarzálne kĺby:skrutkou
5t191.q↔ Otv.rep.luxácie:metatarzofalang.kĺb:skrutkou
5t191.r↔ Otv.rep.luxácie:interfalangeálny kĺb nohy:skrutkou
5t193.m↔ Otv.rep.luxácie:členkový kĺb dolný:skrutkou
5t193.n↔ Otv.rep.luxácie:tarzálne kĺby:skrutkou
5t193.p↔ Otv.rep.luxácie:tarzometatarzálne kĺby:skrutkou
5t193.q↔ Otv.rep.luxácie:metatarzofalang.kĺb:skrutkou
5t193.r↔ Otv.rep.luxácie:interfalangeálny kĺb nohy:skrutkou
5t194.m↔ Otv.rep.luxácie:členkový kĺb dolný:drôt/serkláž
5t194.n↔ Otv.rep.luxácie:tarzálne kĺby:drôt/serkláž
5t194.p↔ Otv.rep.luxácie:tarzometatarzálne kĺby:drôt/serkláž
5t194.q↔ Otv.rep.luxácie:metatarzofalang.kĺb:drôt/serkláž
5t194.r↔ Otv.rep.luxácie:interfalangeálny kĺb nohy:drôt/serkláž
5t199.m↔ Otv.rep.luxácie:členkový kĺb dolný:transfix.klincom
5t19a.m↔ Otv.rep.luxácie:členk.kĺb dolný:intramedul.klin
5t19a.p↔ Otv.rep.luxácie:tarzometatarzálne kĺby:intramedul.klin
5t19a.q↔ Otv.rep.luxácie:metatarzofalang.kĺ.:intramedul.klin
5t19a.r↔ Otv.rep.luxácie:interfalangeál.kĺb nohy:intramedul.klin
5t19b.m↔ Otv.rep.luxácie:členkový kĺb dolný:uhlo.stabil.dlahou
5t19b.n↔ Otv.rep.luxácie:tarzálne kĺby:uhlo.stabil.dlahou
5t19b.p↔ Otv.rep.luxácie:tarzometatarzálne kĺby:uhlo.stabil.dlahou
5t19b.q↔ Otv.rep.luxácie:metatarzofalang.kĺb:uhlo.stabil.dlahou
5t19b.r↔ Otv.rep.luxácie:interfalangeálny kĺb nohy:uhlo.stabil.dlahou
5t19d.m↔ Otv.rep.luxácie:členkový kĺb dolný:skobou
5t19d.n↔ Otv.rep.luxácie:tarzálne kĺby:skobou
5t19d.p↔ Otv.rep.luxácie:tarzometatarzálne kĺby:skobou
5t19d.q↔ Otv.rep.luxácie:metatarzofalang.kĺb:skobou
5t19d.r↔ Otv.rep.luxácie:interfalangeálny kĺb nohy:skobou
5t19t.m↔ Otv.rep.luxácie:členkový kĺb dolný:vonk.skelet.fix
5t19t.n↔ Otv.rep.luxácie:tarzálne kĺby:vonk.skelet.fix
5t19t.p↔ Otv.rep.luxácie:tarzometatarzálne kĺby:vonk.skelet.fix
5t19t.q↔ Otv.rep.luxácie:metatarzofalang.kĺ.:vonk.skelet.fix
5t19t.r↔ Otv.rep.luxácie:interfalangeálny kĺb n.:vonk.skelet.fix
5t19x.m↔ Otv.rep.luxácie:členkový kĺb dolný:iným osteos.mat
5t19x.n↔ Otv.rep.luxácie:tarzálne kĺby:iným osteos.mat
5t19x.p↔ Otv.rep.luxácie:tarzometatarzálne kĺby:iným osteos.mat
5t19x.q↔ Otv.rep.luxácie:metatarzofalang.kĺb:iným osteos.mat
5t19x.r↔ Otv.rep.luxácie:interfalangeálny kĺb nohy:iným osteos.mat
5t19z.m↔ Otv.rep.luxácie:členkový kĺb dolný:rezorb.mat
5t19z.n↔ Otv.rep.luxácie:tarzálne kĺby:rezorb.mat
5t19z.p↔ Otv.rep.luxácie:tarzometatarzálne kĺby:rezorb.mat
5t19z.q↔ Otv.rep.luxácie:metatarzofalang.kĺb:rezorb.mat
5t19z.r↔ Otv.rep.luxácie:interfalangeálny kĺb nohy:rezorb.mat
5t211.s↔ Zat.rep.zl./epifyzeolýzy:talus:skrutkou
5t211.t↔ Zat.rep.zl./epifyzeolýzy:kalkaneus:skrutkou
5t211.u↔ Zat.rep.zl./epifyzeolýzy:tarzálne k.:skrutkou
5t211.v↔ Zat.rep.zl./epifyzeolýzy:metatarzálne k.:skrutkou
5t211.w↔ Zat.rep.zl./epifyzeolýzy:falangy prstov nohy:skrutkou
5t213.s↔ Zat.rep.zl./epifyzeolýzy:talus:štandard.dlahou
5t213.t↔ Zat.rep.zl./epifyzeolýzy:kalkaneus:štandard.dlahou
5t213.u↔ Zat.rep.zl./epifyzeolýzy:tarzálne k:štandard.dlahou
5t213.v↔ Zat.rep.zl./epifyzeolýzy:metatarzálne k:štandard.dlahou
5t213.w↔ Zat.rep.zl./epifyzeolýzy:falangy prstov nohy:štand.dlahou
5t214.s↔ Zat.rep.zl./epifyzeolýzy:talus:drôt./serkláž
5t214.t↔ Zat.rep.zl./epifyzeolýzy:kalkaneus:drôt./serkláž
5t214.u↔ Zat.rep.zl./epifyzeolýzy:tarzálne k.:drôt./serkláž
5t214.v↔ Zat.rep.zl./epifyzeolýzy:metatarzálne k.:drôt./serkláž
5t214.w↔ Zat.rep.zl./epifyzeolýzy:falangy prstov nohy:drôt./serkláž
5t216.t↔ Zat.rep.zl./epifyzeol:kalkaneus:nezaist.predvŕt.iM klin
5t217.t↔ Zat.rep.zl./epifyzeol:kalkaneus:zaist.intramedul.kl
5t21a.v↔ Zatv.repoz.zl./epifyzeol:metatarz.k:iM drôt,prút
5t21a.w↔ Zatv.repoz.zl./epifyzeol:falangy.p.nohy:iM drôt,prút
5t21b.s↔ Zatv.repoz.zl./epifyzeol:talus:uhlo.stab.dl
5t21b.t↔ Zat.rep.zl./epifyzeol:kalkaneus:uhlo.stab.dl
5t21b.u↔ Zat.rep.zl./epifyzeol:tarzálne k.:uhlo.stab.dl
5t21b.v↔ Zatv.repoz.zl./epifyzeol:metatarz.k:uhlo.stab.dl
5t21b.w↔ Zat.rep.zl./epifyzeol:falangy pr.nohy:uhlo.stab.dl
5t21t.s↔ Zatv.repoz.zl./epifyzeol:talus:vonk.skelet.fix
5t21t.t↔ Zatv.repoz.zl./epifyzeol:kalkaneus:vonk.skelet.fix
5t21t.u↔ Zatv.repoz.zl./epifyzeol:tarzálne k:vonk.skelet.fix
5t21t.v↔ Zat.rep.zl./epifyzeol:metatarzálne k:vonk.skelet.fix
5t21t.w↔ Zatv.repoz.zl./epifyzeol:falangy prst.nohy:vonk.skelet.fix
5t21v.s↔ Zatv.repoz.zl./epifyzeol:talus.kruh.vonkaj.fix
5t21v.t↔ Zatv.repoz.zl./epifyzeol:kalkaneus:kruh.vonkaj.fix
5t21v.u↔ Zatv.repoz.zl./epifyzeol:tarzálne k..kruh.vonkaj.fix
5t21v.v↔ Zatv.repoz.zl./epifyzeol:metatarz.k:kruh.vonkaj.fix
5t21x.s↔ Zatv.repoz.zl./epifyzeol:talus:iným osteos.m.
5t21x.t↔ Zatv.repoz.zl./epifyzeol:kalkaneus:iným osteos.m.
5t21x.u↔ Zatv.repoz.zl./epifyzeol:tarzálne k:iným osteos.m.
5t21x.v↔ Zat.rep.zl./epifyzeol:metatarzálne k:iným osteos.m.
5t21x.w↔ Zatv.repoz.zl./epifyzeol:falangy prst.nohy:iným osteos.m.
5t21z.s↔ Zatv.repoz.zl./epifyzeol:talus:rezorb.mat
5t21z.t↔ Zatv.repoz.zl./epifyzeol:kalkaneus:rezorb.mat
5t21z.u↔ Zatv.repoz.zl./epifyzeol:tarzálne k:rezorb.mat
5t21z.v↔ Zat.rep.zl./epifyzeol:metatarzálne k:rezorb.mat
5t21z.w↔ Zatv.repoz.zl./epifyzeol:falangy prst.nohy:rezorb.mat
5t300.m↔ O.ch.artrotómia,kapsulotómia:členk.kĺb d.
5t300.n↔ O.ch.artrotómia,kapsulotómia:tarzálne kĺby
5t300.p↔ O.ch.artrotómia,kapsulotómia:tarzometatarz.kĺby
5t300.q↔ O.ch.artrotómia,kapsulotómia:metatarzofal.kĺb
5t300.r↔ O.ch.artrotómia,kapsulotómia:interfalang.kĺb n.
5t301.m↔ O.ch.aseptická preplach.drenáž:členk.kĺb d.
5t301.n↔ O.ch.aseptická preplach.drenáž:tarzálne kĺby
5t301.p↔ O.ch.aseptická preplach.drenáž:trzmt.kĺby
5t301.q↔ O.ch.aseptická preplach.drenáž:mttrzfal.kĺb
5t301.r↔ O.ch.aseptická preplach.drenáž:intrfal.kĺb n.
5t302.m↔ O.ch.septická preplach.drenáž:členk.kĺb d.
5t302.n↔ O.ch.septická preplach.drenáž:tarzálne kĺby
5t302.p↔ O.ch.septická preplach.drenáž:trzmt.kĺby
5t302.q↔ O.ch.septická preplach.drenáž:mttrzfal.kĺb
5t302.r↔ O.ch.septická preplach.drenáž:intrfal.kĺb n.
5t303.m↔ O.ch.debridement:členkový kĺb dolný
5t303.n↔ O.ch.debridement:tarzálne kĺby
5t303.p↔ O.ch.debridement:tarzometatarzálne kĺby
5t303.q↔ O.ch.debridement:metatarzofalang.kĺ.
5t303.r↔ O.ch.debridement:interfalangeálny kĺb n.
5t304.m↔ O.ch.parciál.synovektómia:členk.kĺb d.
5t304.n↔ Otv.ch.parciál.synovektómia:tarzálne kĺby
5t304.p↔ O.ch.parciál.synovektómia:tarzometatarz.kĺby
5t304.q↔ O.ch.parciál.synovektómia:metatarzofalang.kĺ.
5t304.r↔ O.ch.parciál.synovektómia:interfalang.kĺb n.
5t305.m↔ O.ch.totálna synovektómia:členk.kĺb d.
5t305.n↔ O.ch.totálna synovektómia:tarzálne kĺby
5t305.p↔ O.ch.totálna synovektómia:tarzometatarz.kĺby
5t305.q↔ O.ch.totálna synovektómia:metatarzofalang.kĺ.
5t305.r↔ O.ch.totálna synovektómia:interfalang.kĺb n.
5t306.m↔ O.ch.mobilizácia kĺbu(artrolýza)členk.kĺb d.
5t306.n↔ O.ch.mobilizácia kĺbu(artrolýza):tarzálne kĺby
5t306.p↔ O.ch.mobilizácia kĺbu(artrolýza):tarzomet.kĺby
5t306.q↔ O.ch.mobilizácia kĺbu(artrolýza):metatarzofal.kĺby
5t306.r↔ O.ch.mobilizácia kĺbu(artrolýza):interfalang.kĺb nohy
5t307.m↔ O.ch.odstr.periartikulár.osifikácií:členk.kĺb d.
5t307.n↔ O.ch.odstr.periartikulár.osifikácií:tarzálne kĺby
5t307.p↔ O.ch.odstr.periartik.osifikácií:tarzometatarz.kĺby
5t307.q↔ O.ch.odstr.periartikul.osifikácií:metatarzofalang.kĺ.
5t307.r↔ O.ch.odstr.periartik.osifikácií:interfalang.kĺb nohy
5t308.m↔ O.ch.odstránenie voľných telies:členk.kĺb d.

5t308.n↔ O.ch.odstránenie voľných telies:tarzálne kĺby
5t308.p↔ O.ch.odstránenie voľných telies:tarzometatarz.kĺby
5t308.q↔ O.ch.odstránenie voľných telies:metatarzofalang.kĺ.
5t308.r↔ O.ch.odstránenie voľných telies:interfalang.kĺb n.
5t30a.m↔ O.ch.vlož.nosiča lieku:členkový kĺb dolný
5t30a.n↔ O.ch.vloženie nosiča lieku:tarzálne kĺby
5t30a.p↔ O.ch.vloženie nosiča lieku:tarzometatarzálne kĺby
5t30a.q↔ O.ch.vloženie nosiča lieku:metatarzofalang.kĺ.
5t30a.r↔ O.ch.vloženie nosiča lieku:interfalang.kĺb n.
5t30b.m↔ O.ch.odstránenie nosiča lieku:členk.kĺb d.
5t30b.n↔ O.ch.odstránenie nosiča lieku:tarzálne kĺby
5t30b.p↔ O.ch.odstránenie nosiča lieku:tarzometatarz.kĺby
5t30b.q↔ O.ch.odstránenie nosiča lieku:metatarzofalang.kĺ.
5t30b.r↔ O.ch.odstránenie nosiča lieku:interfalang.kĺb n.
5t30c.m↔ O.ch.odstr.častí a zvyškov väzov:členk.kĺb d.
5t30c.n↔ O.ch.odstr.častí a zvyškov väzov:tarzálne kĺby
5t30c.p↔ O.ch.odstr.častí a zvyškov väzov:tarzometatarz.kĺby
5t30c.q↔ O.ch.odstr.častí a zvyškov väzov:metatarzofal.kĺ.
5t30c.r↔ O.ch.odstr.častí a zvyškov väzov:interfalang.kĺb n.
5t310.m↔ O.ch.excizia chor.zmen.č.kĺb.chrup:členk.kĺb d.
5t310.n↔ O.ch.excizia chor.zmen.č.kĺb.chrup:tarzálne kĺby
5t310.p↔ O.ch.excizia chor.zmen.č.kĺb.chrup:tarzometatar.kĺby
5t310.q↔ O.ch.excizia chor.zmen.č.kĺb.chrup:metatarzofal.kĺ.
5t310.r↔ O.ch.excizia chor.zmen.č.kĺb.chrup:interfal.kĺb n.
5t311.m↔ O.ch.refixácia osteochondrál.fragmentu:členk.kĺb d.
5t311.n↔ O.ch.refixácia osteochondrál.fragmentu:tarzál.kĺby
5t311.p↔ O.ch.refixácia osteochondrál.fragmentu:tarzometat.kĺby
5t311.q↔ O.ch.refixácia osteochondrál.fragmentu:metatarzof.kĺb
5t311.r↔ O.ch.refixácia osteochondrál.fragmentu:interfal.kĺb nohy
5t312.m↔ O.ch.subchondrál.spongioplast.s fix.fragm:členk.kĺb d.
5t312.n↔ O.ch.subchondrál.spongioplast.s fix.fragm:tarzál.kĺby
5t312.p↔ O.ch.subchondrál.spongioplast.s fix.fragm:tarzometat.k.
5t312.q↔ O.ch.subchondrál.spongioplast.s fix.fragm:metatarzof.k.
5t312.r↔ O.ch.subchondrál.spongioplast.s fix.fragm:interfal.k.n.
5t31c.m↔ O.ch.vyhlad.chrupav[chondroplast]:členk.kĺb dolný
5t31c.n↔ O.ch.vyhlad.chrupav[chondroplast]:tarzálne kĺby
5t31c.p↔ O.ch.vyhlad.chrupav[chondroplast]:tarzometatarz.kĺby
5t31c.q↔ O.ch.vyhlad.chrupav[chondroplast]:metatarzofalang.kĺ.
5t31c.r↔ O.ch.vyhlad.chrupav[chondroplast]:interfalang.kĺb n.
5t31d.m↔ Subchondr.otvor.kosti:členk.kĺb d.
5t31d.n↔ Subchondr.otvor.kosti:tarzál.kĺby
5t31d.p↔ Subchondr.otvor.kosti:tarzometat.k.
5t31d.q↔ Subchondr.otvor.kosti:metatarzof.k.
5t31d.r↔ Subchondr.otvor.kosti:interf.kĺb n.
5t31j.m↔ O.ch.impl.neindivid.metal.náhrady chrupav:členk.k.d.
5t31j.n↔ O.ch.impl.neindivid.metal.náhrady chrupav:tarzál.kĺ
5t31j.p↔ O.ch.impl.neindivid.metal.náhrady chrupav:tarzom.kĺb
5t31j.q↔ O.ch.impl.neindivid.metal.náhrady chrupav:mttarz.k
5t31j.r↔ O.ch.impl.neindivid.metal.náhrady chrupav:interf.k.n
5t31k.m↔ O.ch.subchodrál.otv.kosti s vlož.nebunk.impl:členk.k.d.
5t31k.n↔ O.ch.subchodrál.otv.kosti s vlož.nebunk.impl:tarzál.k
5t31k.p↔ O.ch.subchodrál.otv.kosti s vlož.nebunk.impl:tarzometat.k
5t31k.q↔ O.ch.subchodrál.otv.kosti s vlož.nebunk.impl:mttarzof.k
5t31k.r↔ O.ch.subchodrál.otv.kosti s vlož.nebunk.impl:interf.k.n.
5t31x.m↔ Iné otv.chir.OP na kĺbe a menisk:členk.kĺb d.
5t31x.n↔ Iné otv.chir.OP na kĺbe a menisk:tarzálne kĺby
5t31x.p↔ Iné otv.chir.OP na kĺbe a menisk:tarzometatarz.kĺby
5t31x.q↔ Iné otv.chir.OP na kĺbe a menisk:metatarzofalang.kĺ.
5t31x.r↔ Iné otv.chir.OP na kĺbe a menisk:interfalang.kĺb n.
5t387.1↔ Artrodéza členkového kĺbu so subtalárnym kĺbom
5t387.2↔ Artrodéza členk.kĺbu so subtalár.a Chopartovým kĺbom
5t388.1↔ Artrodéza sub talo:1 časť subtalárneho kĺbu
5t388.2↔ Artrodéza sub talo:2 časti subtalárneho kĺbu
5t388.3↔ Artrodéza sub talo:3 časti subtalárneho kĺbu
5t389.1↔ Artrodéza priehlavku a stredonožia:1 al.2 kĺby
5t389.3↔ Artrodéza prieh.a stredon:najm.3kĺ.vr.kompl.artod.Lisf.kĺ.
5t38a.1↔ Artrodézy metatarzofal.a interfal.kĺb prsta nohy:1kĺb
5t38a.2↔ Artrodézy metatarzofal.a interfal.kĺb prsta nohy:2kĺby
5t38a.3↔ Artrodézy metatarzofal.a interfal.kĺb prsta nohy:3kĺby
5t38a.4↔ Artrodézy metatarzofal.a interfal.kĺb prsta nohy:4kĺby
5t38a.5↔ Artrodézy metatarzofal.a interfal.kĺb prsta nohy:5/viac.kĺb
5t38a.a↔ Artrodézy metatarzofal.kĺb palca nohy
5t38a.b↔ Artrodézy interfalangeálneho kĺbu palca nohy
5t390.m↔ O.ch.rozdel/prerušenie väzu:členk.kĺb d.
5t390.n↔ O.ch.rozdel/prerušenie väzu:tarzálne kĺby
5t390.p↔ O.ch.rozdel/prerušenie väzu:tarzometatarz.kĺby
5t390.q↔ O.ch.rozdel/prerušenie väzu:metatarzofalang.kĺ.
5t390.r↔ O.ch.rozdel/prerušenie väzu:interfalang.kĺb n.
5t391.m↔ Otv.ch.artroríza:členk.kĺb d.
5t391.n↔ Otv.ch.artroríza:tarzálne kĺby
5t391.p↔ Otv.ch.artroríza:tarzometatarzálne kĺby
5t391.q↔ Otv.ch.artroríza:metatarzofalang.kĺ.
5t391.r↔ Otv.ch.artroríza:interfalang.kĺb n.
5t392.m↔ O.ch.dočasné fixácie:členk.kĺb d.
5t392.n↔ O.ch.dočasné fixácie:tarzálne kĺby
5t392.p↔ O.ch.dočasné fixácie:tarzometatarz.kĺby
5t392.q↔ O.ch.dočasné fixácie:metatarzofalang.kĺ.
5t392.r↔ O.ch.dočasné fixácie:interfalang.kĺb n.
5t39x.m↔ Iné otv.ch.OP na kĺboch:členk.kĺb d.
5t39x.n↔ Iné otv.ch.OP na kĺboch:tarzálne kĺby
5t39x.p↔ Iné otv.ch.OP na kĺboch:tarzometatarzálne kĺby
5t39x.q↔ Iné otv.ch.OP na kĺboch:metatarzofalang.kĺ.
5t39x.r↔ Iné otv.ch.OP na kĺboch:interfalangeálny kĺb n.
5t402.m↔ ASK mobilizácia kĺbu(artrolýza):členk.kĺb d.
5t402.n↔ ASK mobilizácia kĺbu(artrolýza):tarzálne kĺby
5t402.q↔ ASK mobilizácia kĺbu(artrolýza):metatarzofalang.kĺ.
5t402.r↔ ASK mobilizácia kĺbu(artrolýza):interfalang.kĺb n.
5t404.m↔ ASK odstr.voľných telies:členk.kĺb d.
5t404.n↔ ASK odstr.voľných telies:tarzálne kĺby
5t404.p↔ ASK odstr.voľných telies:tarzometatarz.kĺby
5t404.q↔ ASK odstr.voľných telies:metatarzofalang.kĺ.
5t404.r↔ ASK odstr.voľných telies:interfalang.kĺb n.
5t405.m↔ ASK odstr.periartikulár.kalcifikátov:členkový kĺb dolný
5t405.n↔ ASK odstr.periartikulár.kalcifikátov:tarzálne kĺby
5t405.p↔ ASK odstr.periartikulárnych kalcifikátov:tarzometatarz.kĺby
5t407.m↔ Artroskop.vlož.liek.nosiča:členk.kĺb d.
5t407.n↔ Artroskop.vlož.liek.nosiča:tarzálne kĺby
5t407.p↔ Artroskop.vlož.liek.nosiča:tarzometatarz.kĺby
5t407.q↔ Artroskop.vlož.liek.nosiča:metatarzofalang.kĺ.
5t407.r↔ Artroskop.vlož.liek.nosiča:interfalang.kĺb n.
5t408.m↔ Artroskop.odstr.liek.nosiča:členk.kĺb d.
5t408.n↔ Artroskop.odstr.liek.nosiča:tarzálne kĺby
5t408.p↔ Artroskop.odstr.liek.nosiča:tarzometatarz.kĺby
5t408.q↔ Artroskop.odstr.liek.nosiča:metatarzofalang.kĺ.
5t408.r↔ Artroskop.odstr.liek.nosiča:interfalang.kĺb n.
5t409.m↔ ASK resek.častí ligament,zbytkov ligament:členk.kĺb dolný
5t409.n↔ ASK resek.častí ligament,zbytkov ligament:tarzálne kĺby
5t409.p↔ ASK resek.č.ligament,zbytkov ligament:tarzometatarz.kĺby
5t409.q↔ ASK resek.č.ligament,zbytk.ligament:metatarzofalang.kĺby
5t409.r↔ ASK resek.častí ligament,zbytk.ligament:interfalan.kĺb nohy
5t412.m↔ Artroskop.parc.synovektómia:členk.kĺb d.
5t412.n↔ Artroskop.parc.synovektómia:tarzálne kĺby
5t412.p↔ Artroskop.parc.synovektómia:tarzometatarz.kĺby
5t412.q↔ Artroskop.parc.synovektómia:metatarzofalang.kĺ.
5t412.r↔ Artroskop.parc.synovektómia:interfalang.kĺb n.
5t413.m↔ Artroskop.totál.synovektómia:členk.kĺb d.
5t413.n↔ Artroskop.totál.synovektómia:tarzálne kĺby
5t413.p↔ Artroskop.totál.synovektómia:tarzometatarz.kĺby
5t413.q↔ Artroskop.totál.synovektómia:metatarzofalang.kĺ.
5t413.r↔ Artroskop.totál.synovektómia:interfalang.kĺb n.
5t414.m↔ ASK el.-term.dener.syn.a tk.kĺb.púz:členk.kĺb dolný
5t414.n↔ ASK el.-term.dener.synov.a tk.kĺb.púz:tarzálne kĺby
5t414.p↔ ASK el.-term.dener.syn.a tk.kĺb.púz:tarzometat.kĺby
5t414.q↔ ASK el.-term.den.syn.a tk.kĺb.púz:metatarzofal.kĺby
5t414.r↔ ASK el.-term.den.synov.tk.kĺb.púz:interfal.kĺb nohy
5t41x.m↔ Iné ASK OP na synovii:členkový kĺb dolný
5t41x.n↔ Iné artroskop.OP na synovii:tarzálne kĺby
5t41x.p↔ Iné ASK OP na synovii:tarzometatarzálne kĺby
5t41x.q↔ Iné ASK OP na synovii:metatarzofalang.kĺ.
5t41x.r↔ Iné ASK OP na synovii:interfalangeálny kĺb n.

5t420.m↔ ASK exc.pošk.tk-kĺb.chrup:členk.kĺb dolný
5t420.n↔ ASK exc.pošk.tk-kĺb.chrup:tarzálne kĺby
5t420.p↔ ASK exc.pošk.tk-kĺb.chrup:tarzometatarz.kĺby
5t420.q↔ ASK exc.pošk.tk-kĺb.chrup:metatarzofalang.kĺb
5t420.r↔ ASKexc.pošk.tk-kĺb.chrup:interfalang.kĺb nohy
5t421.m↔ ASK refixácia osteochondr.fragm:členk.kĺb dolný
5t421.n↔ ASK refixácia osteochondr.fragm:tarzálne kĺby
5t421.p↔ ASK refixácia osteochondr.fragm:tarzometatar.kĺby
5t421.q↔ ASK refix.osteochon.fragm:metatarzofalang.kĺ.
5t421.r↔ ASK refix.osteochon.fragm:interfalan.kĺb nohy
5t422.m↔ ASK subchondr.spongioplastika:členk.kĺb dolný
5t422.n↔ ASK subchondr.spongioplast:tarzálne kĺby
5t422.p↔ ASK subchond.spongiopl:tarzometatar.kĺb
5t422.q↔ ASK subchondr.spongioplastika:metatarzofala.kĺ.
5t422.r↔ ASK subchon.spongioplas:interfalang.kĺb n.
5t42c.m↔ ASK vyhladenie chrup[chondropl]:členk.kĺb dol.
5t42c.n↔ ASK vyhladenie chrup[chondropl]:tarzálne kĺby
5t42c.p↔ ASK vyhlad.chrupav[chondropl]:tarzometatarz.kĺby
5t42c.q↔ ASK vyhlad.chrupav[chondropl]:metatarzofalang.kĺby
5t42c.r↔ ASK vyhlad.chrupav[chondropl]:interfalang.kĺb nohy
5t42d.m↔ ASK subchondr.otv.kosti:členk.kĺb dolný
5t42d.n↔ ASK subchondr.otv.kosti:tarzálne kĺby
5t42d.p↔ ASK subch.otv.kosti:tarzometatarz.kĺby
5t42d.q↔ ASK subch.otv.kosti:metatarzofalang.kĺb
5t42d.r↔ ASK subch.otv.kosti:interfalan.kĺb nohy
5t42e.m↔ ASK subch.otv.kost-acelul.implant:členk.kĺb dol.
5t42e.n↔ ASK subch.otv.kost-acelul.implant:tarzálne kĺby
5t42e.p↔ ASK subch.otv.kost-acelul.implant:tarzometatarz.kĺby
5t42e.q↔ ASK subch.otv.kost-acelul.implant:metatarzofalan.kĺ.
5t42e.r↔ ASK subch.otv.kost-acelul.implant:interfalang.kĺb n.
5t42h.m↔ ASK resekcia 1/viac.osteofytov:členk.kĺb dolný
5t42h.n↔ ASK resekcia 1/viac.osteofytov:tarzálne kĺby
5t42h.p↔ ASK resekcia 1/viac.osteofytov:tarzometatar.kĺby
5t42h.q↔ ASK resekcia 1/viac.osteofytov:metatarzofalan.kĺby
5t42h.r↔ ASK resekcia 1/viac.osteofytov:interfalan.kĺb nohy
5t42i.m↔ Iné artroskop.OP na chrup.a menisk:členk.kĺb d.
5t42i.n↔ Iné artroskop.OP na chrup.a menisk:tarzálne kĺby
5t42i.p↔ Iné artroskop.OP na chrup.a menisk:tarzometatarz.kĺby
5t42i.q↔ Iné ASK OP na chrup.a menisk:metatarzofalang.kĺ.
5t42i.r↔ Iné artroskop.OP na chrup.a menisk:interfalang.kĺb n.
5t490.m↔ ASK rozdelenie/preruš.väzu:členk.kĺb d.
5t49x.m↔ Ostatné artroskopické OP:členk.kĺb d.
5t49x.n↔ Ostatné artroskopické OP:tarzálne kĺby
5t49x.p↔ Ostatné artroskopické OP:tarzometatarzálne kĺby
5t49x.q↔ Ostatné artroskopické OP:metatarzofalang.kĺ.
5t49x.r↔ Ostatné artroskopické OP:interfalangeálny kĺb n.
5t561↔ Implantácia endoprotézy priehlavku
5t562↔ Implantácia endoprotézy prednožia a prstov nohy
5t572↔ Výmena endoprotézy priehlavku
5t573↔ Výmena endoportézy prednožia a prstov nohy
5t598↔ Resekčná artroplastika na kĺboch šlapy
5t913↔ Replantácia v oblasti členka
5t914↔ Replantácia v oblasti stredu šlapy
5t915↔ Replantácia prstu nohy
5t957↔ Amputácia prstov nohy
5t958↔ Amputácia lúčov
5t95x↔ Amputácia a exartikulácia chodidla, ostatné
5t970↔ OP pri vrodených anomáliách chodidla

08
I20

## Výkon I20-6

5t010.s↔ Valgotizačná osteotómia:talus
5t011.s↔ Varotizačná osteotómia:talus
5t011.u↔ Varotizačná osteotómia:tarzálne kosti
5t012.s↔ (De)-rotačná osteotómia:talus
5t012.t↔ (De)-rotačná osteotómia:kalkaneus
5t012.u↔ (De)-rotačná osteotómia:tarzálne kosti
5t013.s↔ Skracovacia osteotómia:talus
5t013.u↔ Skracovacia osteotómia:tarzálne kosti
5t014.s↔ Predlžovacia osteotómia:talus
5t014.u↔ Predlžovacia osteotómia:tarzálne kosti
5t015.s↔ Osteotómia s valgotizáciou a (de-)rotáciou:talus
5t015.t↔ Osteotómia s valgotizáciou a (de-)rotáciou:kalkaneus
5t015.u↔ Osteotómia s valgotizáciou a (de-)rotáciou:tarzálne k.
5t016.s↔ Osteotómia s varotizáciou a (de-)rotáciou:talus
5t016.t↔ Osteotómia s varotizáciou a (de-)rotáciou:kalkaneus
5t016.u↔ Osteotómia s varotizáciou a (de-)rotáciou:tarzálne k.
5t018.s↔ Kompl.osteotómia vo viac.rov:talus
5t01a.s↔ Kortikotómia pri prenose kost.segm:talus
5t01a.t↔ Kortikotómia pri prenose kost.segm:kalkaneus
5t01a.u↔ Kortikotómia pri prenose kost.segm:tarzálne k.
5t028.b↔ Totálna resekcia:metakarpálne k.:s náhradou
5t028.s↔ Totálna resekcia:talus:s náhradou
5t028.t↔ Totálna resekcia:kalkaneus:s náhradou
5t028.u↔ Totálna resekcia:tarzálne k:s náhradou
5t029.s↔ Totálna resekcia:talus:s náhr.vr.res.mäkk.tk
5t029.t↔ Totálna resekcia:kalkaneus:s náhr.vr.res.mäkk.tk
5t029.u↔ Totálna resekcia:tarzálne k:s náhr.vr.res.mäkk.tk
5t044.s↔ Transpl.kost.tk.s ciev.stopk.s mikrovask.anast:talus
5t044.t↔ Transpl.k.tk.s ciev.stopk.s mikrovask.anast:kalkaneus
5t044.u↔ Transpl.k.tk.s ciev.stopk.s mikrovask.anast:tarzálne k.
5t044.v↔ Transpl.k.tk.s ciev.stopk.s mikrovask.anast:metatarz.k.
5t044.w↔ Transpl.k.tk.s ciev.stopk.s mikrovask.anast:falangy pr.n.
5t045.t↔ Autológna transpl.chrupav.-kostn.transpl:kalkaneus
5t045.u↔ Autológna transpl.chrupav.-kostn.transpl:tarzálne k.
5t045.v↔ Autológna transpl.chrupav.-kostn.transpl:metatarz.k.
5t045.w↔ Autológ.transpl.chrupav.-kostn.transpl:falangy pr.n.
5t046.s↔ Alogénna transpl.chrupav.-kostn.transpl:talus
5t046.t↔ Alogénna transpl.chrupav.-kostn.transpl:kalkaneus
5t046.u↔ Alogénna transpl.chrupav.-kostn.transpl:tarzálne k.
5t046.v↔ Alogénna transpl.chrupav.-kostn.transpl:metatarz.k.
5t046.w↔ Alog.transpl.chrupav.-kostn.transpl:falangy pr.n.
5t049.s↔ Alogénna transplantácia rúrovitej kosti:talus
5t049.t↔ Alogénna transpl.rúrovitej kosti:kalkaneus
5t049.u↔ Alogénna transpl.rúrovitej kosti:tarzálne k.
5t049.v↔ Alogénna transpl.rúrovitej kosti:metatarzálne k.
5t049.w↔ Alogénna transpl.rúrovitej kosti:falangy prstov n.
5t04a.s↔ Transpozícia kost.tk.s cievnou stopkou:talus
5t04a.t↔ Transpozícia kost.tk.s cievnou stopkou:kalkaneus
5t04a.u↔ Transpozícia kost.tk.s cievnou stopkou:tarzálne k.
5t04a.v↔ Transpozícia kost.tk.s cievnou stopkou:metatarzálne k.
5t04a.w↔ Transpozícia kost.tk.s cievnou stopkou:falangy prstov n.
5t050.s↔ Impl.kost.cementu bez prísady ATB:talus
5t050.t↔ Impl.kost.cementu bez prísady ATB:kalkaneus
5t050.u↔ Impl.kost.cementu bez prísady ATB:tarzálne k.
5t050.v↔ Impl.kost.cementu bez prísady ATB:metatarz.k.
5t050.w↔ Impl.kost.cementu bez prísady ATB:falangy pr.n.
5t075.s↔ Odstr.dynam.kompresív.skrutky, príp.revízia:talus
5t075.t↔ Odstr.dynam.kompresív.skrutky, príp.revízia:kalkaneus
5t075.u↔ Odstr.dynam.kompresív.skrutky, príp.revízia:tarzálne k.
5t075.v↔ Odstr.dynam.kompresív.skrutky, príp.revízia:metatarz.k.
5t075.w↔ Ods.dyn.kompresív.skrutky,príp.revíz:falangy pr.n.
5t079.s↔ Odstr.klinca po transfixácii,pr.revíz:talus
5t079.t↔ Odstr.klinca po transfixácii,pr.revíz:kalkaneus
5t219.s↔ Zatv.rep.zl./epifyzeolýzy:talus:transf.kl.
5t219.t↔ Zatv.rep.zl./epifyzeolýzy:kalkaneus:transf.kl.
5t221.n↔ Zatv.rep.luxácie:tarzálne kĺby:skrutkou
5t221.p↔ Zatv.rep.luxácie:tarzometatarzálne kĺby:skrutkou
5t221.q↔ Zatv.rep.luxácie:metatarzofalang.kĺb:skrutkou
5t221.r↔ Zatv.rep.luxácie:interfalang.kĺb nohy:skrutkou
5t224.n↔ Zatv.rep.luxácie:tarzálne kĺby:drôt/serkláž
5t224.p↔ Zatv.rep.luxácie:tarzometatarzálne kĺby:drôt/serkláž
5t224.q↔ Zatv.rep.luxácie:metatarzofalang.kĺb:drôt/serkláž
5t224.r↔ Zatv.rep.luxácie:interfalang.kĺb nohy:drôt/serkláž
5t22a.n↔ Zatv.rep.luxácie:tarzálne kĺby:intramedulár.klin
5t22a.p↔ Zatv.rep.luxácie:tarzometatarzálne kĺby:intramedulár.klin
5t22a.q↔ Zatv.rep.luxácie:metatarzofalang.kĺb:intramedulár.klin

5t22a.r↔ Zatv.rep.luxácie:interfalang.kĺb nohy:intramedulár.klin
5t22d.n↔ Zatv.rep.luxácie:tarzálne kĺby:skobou
5t22d.p↔ Zatv.rep.luxácie:tarzometatarzálne kĺby:skobou
5t22d.q↔ Zatv.rep.luxácie:metatarzofalang.kĺb:skobou
5t22t.n↔ Zatv.rep.luxácie:tarzálne kĺby:vonk.skelet.fix
5t22t.p↔ Zatv.rep.luxácie:tarzometatarzálne kĺby:vonk.skelet.fix
5t22t.q↔ Zatv.rep.luxácie:metatarzofalang.kĺb:vonk.skelet.fix
5t22t.r↔ Zatv.rep.luxácie:interfalang.kĺb nohy:vonk.skelet.fix
5t22x.n↔ Zatv.rep.luxácie:tarzálne kĺby:iným osteos.mat
5t22x.p↔ Zatv.rep.luxácie:tarzometatarzálne kĺby:iným osteos.mat
5t22x.q↔ Zatv.rep.luxácie:metatarzofalang.kĺb:iným osteos.mat
5t22x.r↔ Zatv.rep.luxácie:interfalang.kĺb nohy:iným osteos.mat
5t22z.n↔ Zatv.rep.luxácie:tarzálne kĺby:rezorb.mat
5t22z.p↔ Zatv.rep.luxácie:tarzometatarzálne kĺby:rezorb.mat
5t22z.q↔ Zatv.rep.luxácie:metatarzofalang.kĺb:rezorb.mat
5t22z.r↔ Zatv.rep.luxácie:interfalang.kĺb nohy:rezorb.mat
5t317.n↔ O.ch.transplant.chrupavky:tarzálne kĺby
5t317.p↔ O.ch.transplant.chrupavky:tarzometatarz.kĺby
5t317.q↔ O.ch.transplant.chrupavky:metatarzofalang.kĺ.
5t317.r↔ O.ch.transplant.chrupavky:interfal.kĺb nohy
5t31a.n↔ O.ch.implant.in vitro vytvor.tk.kultúry:tarzál.kĺby
5t31a.p↔ O.ch.implant.in vitro vytvor.tk.kultúry:tarzometat.k
5t31a.q↔ O.ch.implant.in vitro vytvor.tk.kultúry:metatarzof.k
5t31a.r↔ O.ch.implant.in vitro vytvor.tk.kultúry:interf.kĺb n.
5t31h.n↔ O.ch.OP chrupavky s tx.chondroc.autol.ind.matrix:tarz.k
5t31h.p↔ O.ch.OP chrup.s tx.chondroc.autol.ind.matrix:tarzomet.k
5t31h.q↔ O.ch.OP chrupavky s tx.chondroc.autol.ind.matrix:mttarz.k
5t31h.r↔ O.ch.OP chrupavky s tx.chondroc.autol.ind.matrix:interf.k.n
5t400.p↔ ASK asept.výplach kĺbu s drenážou:tarzometatarz.kĺby
5t401.p↔ ASK sept.výplach kĺbu s drenážou:tarzometatarz.kĺby
5t402.p↔ ASK mobilizácia kĺbu(artrolýza):tarzometatarz.kĺby
5t403.n↔ ASK odstránenie OSM:tarzálne kĺby
5t403.p↔ ASK odstránenie OSM:tarzometatarzálne kĺby
5t403.r↔ ASK odstránenie OSM:interfalangeálny kĺb n.
5t405.q↔ ASK odstr.periartikul.kalcifikátov:metatarzofalang.kĺ.
5t405.r↔ ASK odstr.periartikul.kalcifikátov:interfalang.kĺb n.
5t406.n↔ ASK asistov.ošetrenie zlomeniny:tarzálne kĺby
5t406.p↔ ASK asistov.ošetrenie zlomeniny:tarzometatarz.kĺby
5t406.q↔ ASK asistov.ošetrenie zlomeniny:metatarzofala.kĺby
5t406.r↔ ASK asistov.ošetrenie zlomeniny:interfalang.kĺb nohy
5t427.n↔ Artroskop.transpl.chrupavky:tarzálne kĺby
5t427.p↔ ASK transplantácia chrupavky:tarzometatarz.kĺby
5t427.q↔ ASK transplantácia chrupavky:metatarzofalang.kĺby
5t427.r↔ ASK transpl.chrupavky:interfalang.kĺb nohy
5t428.n↔ ASK impl.in.vitr.vypes.tk.kultúr:tarzálne kĺby
5t428.p↔ ASK impl.in.vitr.vypes.tk.kul:tarzometatar.kĺby
5t428.q↔ ASK impl.in.vitr.vypes.tkaniv.kul:metatarzofalang.kĺ.
5t428.r↔ ASK impl.in.vitr.vypes.tk.kul:interfalang.kĺb n.
5t42f.n↔ ASK OP chrup.s tx.chondr-autológ.induk.matr:tarzál.kĺby
5t42f.p↔ ASK OP chrup.s tx.chond-autológ.ind.matr:tarzometat.kĺby
5t42f.q↔ ASK OP chrup.s tx.chondr-autológ.ind.mat:mttarzofag.kĺby
5t42f.r↔ ASK OP chr.s tx.chon-autológ.ind.mat:interfalang.kĺb nohy
5t490.n↔ ASK rozdelenie/preruš.väzu:tarzálne kĺby
5t490.p↔ ASK rozdelenie/preruš.väzu:tarzometatarz.kĺby
5t490.q↔ ASK rozdelenie/preruš.väzu:metatarzofalang.kĺbov
5t490.r↔ ASK rozdelenie/preruš.väzu:interfalang.kĺb n.

## Výkon I20-7

5t010.s↔ Valgotizačná osteotómia:talus
5t010.t↔ Valgotizačná osteotómia:kalkaneus
5t010.u↔ Valgotizačná osteotómia:tarzálne kosti
5t010.v↔ Valgotizačná osteotómia metatarzálnych kostí
5t010.w↔ Valgotizačná osteotómia falangov prstov nohy
5t011.s↔ Varotizačná osteotómia:talus
5t011.t↔ Varotizačná osteotómia:kalkaneus
5t011.u↔ Varotizačná osteotómia:tarzálne kosti
5t012.s↔ (De)-rotačná osteotómia:talus
5t012.t↔ (De)-rotačná osteotómia:kalkaneus
5t012.u↔ (De)-rotačná osteotómia:tarzálne kosti
5t013.s↔ Skracovacia osteotómia:talus
5t013.t↔ Skracovacia osteotómia:kalkaneus
5t013.u↔ Skracovacia osteotómia:tarzálne kosti
5t014.s↔ Predlžovacia osteotómia:talus
5t014.t↔ Predlžovacia osteotómia:kalkaneus
5t014.u↔ Predlžovacia osteotómia:tarzálne kosti
5t015.s↔ Osteotómia s valgotizáciou a (de-)rotáciou:talus
5t015.t↔ Osteotómia s valgotizáciou a (de-)rotáciou:kalkaneus
5t015.u↔ Osteotómia s valgotizáciou a (de-)rotáciou:tarzálne k.
5t016.s↔ Osteotómia s varotizáciou a (de-)rotáciou:talus
5t016.t↔ Osteotómia s varotizáciou a (de-)rotáciou:kalkaneus
5t016.u↔ Osteotómia s varotizáciou a (de-)rotáciou:tarzálne k.
5t017.s↔ Osteotómia bez úpravy osi:talus
5t017.t↔ Osteotómia bez úpravy osi:kalkaneus
5t017.u↔ Osteotómia bez úpravy osi:tarzálne kosti
5t018.s↔ Kompl.osteotómia vo viac.rov:talus
5t018.t↔ Kompl.osteotómia vo viac.rov:kalkaneus
5t018.u↔ Kompl.osteotómia vo viac.rov:tarzálne k.
5t019.t↔ Kompl.osteotómia vo viac.rov.s úpravou osi:kalkaneus
5t019.u↔ Kompl.osteotómia vo viac.rov.s úpravou osi:tarzálne k.
5t01a.s↔ Kortikotómia pri prenose kost.segm:talus
5t01a.t↔ Kortikotómia pri prenose kost.segm:kalkaneus
5t01a.u↔ Kortikotómia pri prenose kost.segm:tarzálne k.
5t01x.s↔ Iné osteotómie a korektívne osteotómie:talus
5t026.s↔ Totálna resekcia:talus
5t026.t↔ Totálna resekcia:kalkaneus
5t026.u↔ Totálna resekcia:tarzálne kosti
5t027.s↔ Totálna resekcia:talus:s resekc.mäkk.tk.
5t027.t↔ Totálna resekcia:kalkaneus:s resekc.mäkk.tk.
5t027.u↔ Totálna resekcia:tarzálne k:s resekc.mäkk.tk.
5t028.s↔ Totálna resekcia:talus:s náhradou
5t028.t↔ Totálna resekcia:kalkaneus:s náhradou
5t028.u↔ Totálna resekcia:tarzálne k:s náhradou
5t029.s↔ Totálna resekcia:talus:s náhr.vr.res.mäkk.tk
5t029.t↔ Totálna resekcia:kalkaneus:s náhr.vr.res.mäkk.tk
5t029.u↔ Totálna resekcia:tarzálne k:s náhr.vr.res.mäkk.tk
5t044.s↔ Transpl.kost.tk.s ciev.stopk.s mikrovask.anast:talus
5t044.t↔ Transpl.k.tk.s ciev.stopk.s mikrovask.anast:kalkaneus
5t044.u↔ Transpl.k.tk.s ciev.stopk.s mikrovask.anast:tarzálne k.
5t044.v↔ Transpl.k.tk.s ciev.stopk.s mikrovask.anast:metatarz.k.
5t045.t↔ Autológna transpl.chrupav.-kostn.transpl:kalkaneus
5t045.u↔ Autológna transpl.chrupav.-kostn.transpl:tarzálne k.
5t045.v↔ Autológna transpl.chrupav.-kostn.transpl:metatarz.k.
5t046.s↔ Alogénna transpl.chrupav.-kostn.transpl:talus
5t046.t↔ Alogénna transpl.chrupav.-kostn.transpl:kalkaneus
5t046.u↔ Alogénna transpl.chrupav.-kostn.transpl:tarzálne k.
5t046.v↔ Alogénna transpl.chrupav.-kostn.transpl:metatarz.k.
5t049.s↔ Alogénna transplantácia rúrovitej kosti:talus
5t049.t↔ Alogénna transpl.rúrovitej kosti:kalkaneus
5t049.u↔ Alogénna transpl.rúrovitej kosti:tarzálne k.
5t049.v↔ Alogénna transpl.rúrovitej kosti:metatarzálne k.
5t04a.s↔ Transpozícia kost.tk.s cievnou stopkou:talus
5t04a.t↔ Transpozícia kost.tk.s cievnou stopkou:kalkaneus
5t04a.u↔ Transpozícia kost.tk.s cievnou stopkou:tarzálne k.
5t04a.v↔ Transpozícia kost.tk.s cievnou stopkou:metatarzálne k.
5t150.u↔ Otv.repoz.triešt.zl:tarzálne k.:bez osteosyntézy
5t150.v↔ Otv.repoz.triešt.zlom:metatarz.k.:bez osteosyntézy
5t151.u↔ Otv.repoz.triešt.zl:tarzálne k.:skrutkou
5t151.v↔ Otv.repoz.triešt.zl:metatarz.k.:skrutkou
5t154.u↔ Otv.repoz.triešt.zl:tarzálne k.:drôt/serkláž
5t154.v↔ Otv.repoz.triešt.zl:metatarz.k.:drôt/serkláž
5t15d.u↔ Otv.repoz.triešt.zlom.:tarzálne k.:skobou
5t15d.v↔ Otv.repoz.triešt.zlom.:metatarz.k.:skobou
5t15v.u↔ Otv.repoz.triešt.zlom:tarzálne k.:kruh.vonk.skelet.fix.
5t15v.v↔ Otv.repoz.triešt.zlom:metatarz.k.:kruh.vonk.skelet.fix.
5t15z.u↔ Otv.repoz.triešt.zl:tarzálne k.:rezorb.mat
5t15z.v↔ Otv.repoz.triešt.zl:metatarz.k.:rezorb.mat

5t16s.0↔ Otv.repoz.zlom.talu bez osteosyntézy
5t16s.1↔ Otv.repoz.zlom. talu:osteosyntéza skrutkou
5t16s.3↔ Otv.repoz.zlom.talu:osteosyntéza štand.dlahou
5t16s.4↔ Otv.repoz.zlom. talu:osteosyntéza drôtom/ťah.serklážou
5t16s.b↔ Otv.repoz.zlom.talu:osteosyntéza uhlovostabilnou dlahou
5t16s.d↔ Otv.repoz.zlom.talu:osteosyntéza skobou
5t16s.v↔ Otv.repoz.zlom.talu:osteosyntéza kruh.vonkaj.fixátor
5t16s.z↔ Otv.repoz.zlom.talu:osteosyntéza resorb.materiálom
5t16t.0↔ Otv.repoz.zlom.kalkanea bez osteosyntézy
5t16t.1↔ Otv.repoz.zlom.kalkanea:osteosyntéza skrutkou
5t16t.3↔ Otv.repoz.zlom.kalkanea:osteosyntéza štand.dlahou
5t16t.4↔ Otv.repoz.zlom.kalkanea:osteosyntéza drôtom/ťah.serkl.
5t16t.7↔ Otv.repoz.zlom.kalkanea:osteosyntéza zaisteným klincom
5t16t.b↔ Otv.repoz.zlom.kalkanea:osteosyntéza uhlovostab.dlahou
5t16t.d↔ Otv.repoz.zlom.kalkanea:osteosyntéza skobou
5t16t.v↔ Otv.repoz.zlom.kalkanea:osteosy.kruh.vonkaj.fixátor
5t16t.z↔ Otv.repoz.zlom.kalkanea:osteosyn.resorbovateľ.materiálom
5t190.m↔ Otv.rep.luxácie:členkový kĺb dolný:bez osteosyn.
5t190.n↔ Otv.rep.luxácie:tarzálne kĺby:bez osteosyntézy
5t190.p↔ Otv.rep.luxácie:tarzometatarzálne kĺby:bez osteos
5t191.m↔ Otv.rep.luxácie:členkový kĺb dolný:skrutkou
5t191.n↔ Otv.rep.luxácie:tarzálne kĺby:skrutkou
5t191.p↔ Otv.rep.luxácie:tarzometatarzálne kĺby:skrutkou
5t193.m↔ Otv.rep.luxácie:členkový kĺb dolný:skrutkou
5t193.n↔ Otv.rep.luxácie:tarzálne kĺby:skrutkou
5t193.p↔ Otv.rep.luxácie:tarzometatarzálne kĺby:skrutkou
5t194.m↔ Otv.rep.luxácie:členkový kĺb dolný:drôt/serkláž
5t194.n↔ Otv.rep.luxácie:tarzálne kĺby:drôt/serkláž
5t194.p↔ Otv.rep.luxácie:tarzometatarzálne kĺby:drôt/serkláž
5t199.m↔ Otv.rep.luxácie:členkový kĺb dolný:transfix.klincom
5t19a.m↔ Otv.rep.luxácie:členk.kĺb dolný:intramedul.klin
5t19a.p↔ Otv.rep.luxácie:tarzometatarzálne kĺby:intramedul.klin
5t19b.m↔ Otv.rep.luxácie:členkový kĺb dolný:uhlo.stabil.dlahou
5t19b.n↔ Otv.rep.luxácie:tarzálne kĺby:uhlo.stabil.dlahou
5t19b.p↔ Otv.rep.luxácie:tarzometatarzálne kĺby:uhlo.stabil.dlahou
5t19d.m↔ Otv.rep.luxácie:členkový kĺb dolný:skobou
5t19d.n↔ Otv.rep.luxácie:tarzálne kĺby:skobou
5t19d.p↔ Otv.rep.luxácie:tarzometatarzálne kĺby:skobou
5t19t.m↔ Otv.rep.luxácie:členkový kĺb dolný:vonk.skelet.fix
5t19t.n↔ Otv.rep.luxácie:tarzálne kĺby:vonk.skelet.fix
5t19t.p↔ Otv.rep.luxácie:tarzometatarzálne kĺby:vonk.skelet.fix
5t19z.m↔ Otv.rep.luxácie:členkový kĺb dolný:rezorb.mat
5t19z.n↔ Otv.rep.luxácie:tarzálne kĺby:rezorb.mat
5t19z.p↔ Otv.rep.luxácie:tarzometatarzálne kĺby:rezorb.mat
5t21b.t↔ Zat.rep.zl./epifyzeol:kalkaneus:uhlo.stab.dl
5t21t.t↔ Zatv.repoz.zl./epifyzeol:kalkaneus:vonk.skelet.fix
5t21v.t↔ Zatv.repoz.zl./epifyzeol:kalkaneus:kruh.vonkaj.fix
5t300.m↔ O.ch.artrotómia,kapsulotómia:členk.kĺb d.
5t300.n↔ O.ch.artrotómia,kapsulotómia:tarzálne kĺby
5t300.p↔ O.ch.artrotómia,kapsulotómia:tarzometatarz.kĺby
5t303.m↔ O.ch.debridement:členkový kĺb dolný
5t303.n↔ O.ch.debridement:tarzálne kĺby
5t303.p↔ O.ch.debridement:tarzometatarzálne kĺby
5t305.m↔ O.ch.totálna synovektómia:členk.kĺb d.
5t305.n↔ O.ch.totálna synovektómia:tarzálne kĺby
5t305.p↔ O.ch.totálna synovektómia:tarzometatarz.kĺby
5t30c.m↔ O.ch.odstr.častí a zvyškov väzov:členk.kĺb d.
5t30c.n↔ O.ch.odstr.častí a zvyškov väzov:tarzálne kĺby
5t30c.p↔ O.ch.odstr.častí a zvyškov väzov:tarzometatarz.kĺby
5t311.m↔ O.ch.refixácia osteochondrál.fragmentu:členk.kĺb d.
5t311.n↔ O.ch.refixácia osteochondrál.fragmentu:tarzál.kĺby
5t311.p↔ O.ch.refixácia osteochondrál.fragmentu:tarzometat.kĺby
5t312.m↔ O.ch.subchondrál.spongioplast.s fix.fragm:členk.kĺb d.
5t312.n↔ O.ch.subchondrál.spongioplast.s fix.fragm:tarzál.kĺby
5t312.p↔ O.ch.subchondrál.spongioplast.s fix.fragm:tarzometat.k.
5t317.n↔ O.ch.transplant.chrupavky:tarzálne kĺby
5t317.p↔ O.ch.transplant.chrupavky:tarzometatarz.kĺby
5t31a.n↔ O.ch.implant.in vitro vytvor.tk.kultúry:tarzál.kĺby
5t31a.p↔ O.ch.implant.in vitro vytvor.tk.kultúry:tarzometat.k
5t31d.m↔ Subchondr.otvor.kosti:členk.kĺb d.
5t31d.n↔ Subchondr.otvor.kosti:tarzál.kĺby
5t31d.p↔ Subchondr.otvor.kosti:tarzometat.k.
5t31h.n↔ O.ch.OP chrupavky s tx.chondroc.autol.ind.matrix:tarz.k
5t31h.p↔ O.ch.OP chrup.s tx.chondroc.autol.ind.matrix:tarzomet.k
5t31k.m↔ O.ch.subchodrál.otv.kosti s vlož.nebunk.impl:členk.k.d.
5t31k.n↔ O.ch.subchodrál.otv.kosti s vlož.nebunk.impl:tarzál.k
5t31k.p↔ O.ch.subchodrál.otv.kosti s vlož.nebunk.impl:tarzometat.k
5t387.1↔ Artrodéza členkového kĺbu so subtalárnym kĺbom
5t387.2↔ Artrodéza členk.kĺbu so subtalár.a Chopartovým kĺbom
5t388.1↔ Artrodéza sub talo:1 časť subtalárneho kĺbu
5t388.2↔ Artrodéza sub talo:2 časti subtalárneho kĺbu
5t388.3↔ Artrodéza sub talo:3 časti subtalárneho kĺbu
5t389.1↔ Artrodéza priehlavku a stredonožia:1 al.2 kĺby
5t389.3↔ Artrodéza prieh.a stredon:najm.3kĺ.vr.kompl.artod.Lisf.kĺ.
5t392.n↔ O.ch.dočasné fixácie:tarzálne kĺby
5t561↔ Implantácia endoprotézy priehlavku
5t572↔ Výmena endoprotézy priehlavku
5t573↔ Výmena endoportézy prednožia a prstov nohy
5t598↔ Resekčná artroplastika na kĺboch šlapy
5t913↔ Replantácia v oblasti členka
5t914↔ Replantácia v oblasti stredu šlapy
5t915↔ Replantácia prstu nohy
5t970↔ OP pri vrodených anomáliách chodidla
5t995.2↔ Viacz.OP stred.chodid,prst.n.v 1sed:2lúč.str-nož/2lúč.prst.no.
5t995.3↔ Viacz.OP stred.chodid, prst.no.v 1sed:3lúč.str-nož/3lúč.prst.n.
5t995.4↔ Viacz.OP str.chodid, prst.n.v 1sed:4lúč.str-nož/4lúč.prst.nohy
5t995.5↔ Viacz.OP str.chodid, prst.n.v 1sed:5lúč.str-nož/5lúč.prst.n.
5t995.6↔ Viacz.OP str.chod,prst.n.v 1sed:6 a viac lúč.str-nož/lúč.prst.n.

## Výkon I20-8

5t010.s↔ Valgotizačná osteotómia:talus
5t010.t↔ Valgotizačná osteotómia:kalkaneus
5t010.u↔ Valgotizačná osteotómia:tarzálne kosti
5t010.v↔ Valgotizačná osteotómia metatarzálnych kostí
5t010.w↔ Valgotizačná osteotómia falangov prstov nohy
5t011.s↔ Varotizačná osteotómia:talus
5t011.t↔ Varotizačná osteotómia:kalkaneus
5t011.u↔ Varotizačná osteotómia:tarzálne kosti
5t012.s↔ (De)-rotačná osteotómia:talus
5t012.t↔ (De)-rotačná osteotómia:kalkaneus
5t012.u↔ (De)-rotačná osteotómia:tarzálne kosti
5t013.s↔ Skracovacia osteotómia:talus
5t013.t↔ Skracovacia osteotómia:kalkaneus
5t013.u↔ Skracovacia osteotómia:tarzálne kosti
5t014.s↔ Predlžovacia osteotómia:talus
5t014.t↔ Predlžovacia osteotómia:kalkaneus
5t014.u↔ Predlžovacia osteotómia:tarzálne kosti
5t015.s↔ Osteotómia s valgotizáciou a (de-)rotáciou:talus
5t015.t↔ Osteotómia s valgotizáciou a (de-)rotáciou:kalkaneus
5t015.u↔ Osteotómia s valgotizáciou a (de-)rotáciou:tarzálne k.
5t016.s↔ Osteotómia s varotizáciou a (de-)rotáciou:talus
5t016.t↔ Osteotómia s varotizáciou a (de-)rotáciou:kalkaneus
5t016.u↔ Osteotómia s varotizáciou a (de-)rotáciou:tarzálne k.
5t017.s↔ Osteotómia bez úpravy osi:talus
5t017.t↔ Osteotómia bez úpravy osi:kalkaneus
5t017.u↔ Osteotómia bez úpravy osi:tarzálne kosti
5t018.s↔ Kompl.osteotómia vo viac.rov:talus
5t018.t↔ Kompl.osteotómia vo viac.rov:kalkaneus
5t018.u↔ Kompl.osteotómia vo viac.rov:tarzálne k.
5t019.t↔ Kompl.osteotómia vo viac.rov.s úpravou osi:kalkaneus
5t019.u↔ Kompl.osteotómia vo viac.rov.s úpravou osi:tarzálne k.
5t01a.s↔ Kortikotómia pri prenose kost.segm:talus
5t01a.t↔ Kortikotómia pri prenose kost.segm:kalkaneus
5t01a.u↔ Kortikotómia pri prenose kost.segm:tarzálne k.
5t01x.s↔ Iné osteotómie a korektívne osteotómie:talus
5t026.s↔ Totálna resekcia:talus

5t026.t↔ Totálna resekcia:kalkaneus
5t026.u↔ Totálna resekcia:tarzálne kosti
5t027.s↔ Totálna resekcia:talus:s resekc.mäkk.tk.
5t027.t↔ Totálna resekcia:kalkaneus:s resekc.mäkk.tk.
5t027.u↔ Totálna resekcia:tarzálne k:s resekc.mäkk.tk.
5t028.s↔ Totálna resekcia:talus:s náhradou
5t028.t↔ Totálna resekcia:kalkaneus:s náhradou
5t028.u↔ Totálna resekcia:tarzálne k:s náhradou
5t029.s↔ Totálna resekcia:talus:s náhr.vr.res.mäkk.tk
5t029.t↔ Totálna resekcia:kalkaneus:s náhr.vr.res.mäkk.tk
5t029.u↔ Totálna resekcia:tarzálne k:s náhr.vr.res.mäkk.tk
5t044.s↔ Transpl.kost.tk.s ciev.stopk.s mikrovask.anast:talus
5t044.t↔ Transpl.k.tk.s ciev.stopk.s mikrovask.anast:kalkaneus
5t044.u↔ Transpl.k.tk.s ciev.stopk.s mikrovask.anast:tarzálne k.
5t044.v↔ Transpl.k.tk.s ciev.stopk.s mikrovask.anast:metatarz.k.
5t045.t↔ Autológna transpl.chrupav.-kostn.transpl:kalkaneus
5t045.u↔ Autológna transpl.chrupav.-kostn.transpl:tarzálne k.
5t045.v↔ Autológna transpl.chrupav.-kostn.transpl:metatarz.k.
5t046.s↔ Alogénna transpl.chrupav.-kostn.transpl:talus
5t046.t↔ Alogénna transpl.chrupav.-kostn.transpl:kalkaneus
5t046.u↔ Alogénna transpl.chrupav.-kostn.transpl:tarzálne k.
5t046.v↔ Alogénna transpl.chrupav.-kostn.transpl:metatarz.k.
5t049.s↔ Alogénna transplantácia rúrovitej kosti:talus
5t049.t↔ Alogénna transpl.rúrovitej kosti:kalkaneus
5t049.u↔ Alogénna transpl.rúrovitej kosti:tarzálne k.
5t049.v↔ Alogénna transpl.rúrovitej kosti:metatarzálne k.
5t04a.s↔ Transpozícia kost.tk.s cievnou stopkou:talus
5t04a.t↔ Transpozícia kost.tk.s cievnou stopkou:kalkaneus
5t04a.u↔ Transpozícia kost.tk.s cievnou stopkou:tarzálne k.
5t04a.v↔ Transpozícia kost.tk.s cievnou stopkou:metatarzálne k.
5t150.u↔ Otv.repoz.triešt.zl:tarzálne k.:bez osteosyntézy
5t150.v↔ Otv.repoz.triešt.zlom:metatarz.k.:bez osteosyntézy
5t151.u↔ Otv.repoz.triešt.zl:tarzálne k.:skrutkou
5t151.v↔ Otv.repoz.triešt.zl:metatarz.k.:skrutkou
5t154.u↔ Otv.repoz.triešt.zl:tarzálne k.:drôt/serkláž
5t154.v↔ Otv.repoz.triešt.zl:metatarz.k.:drôt/serkláž
5t15d.u↔ Otv.repoz.triešt.zlom.:tarzálne k.:skobou
5t15d.v↔ Otv.repoz.triešt.zlom.:metatarz.k.:skobou
5t15v.u↔ Otv.repoz.triešt.zlom:tarzálne k.:kruh.vonk.skelet.fix.
5t15v.v↔ Otv.repoz.triešt.zlom:metatarz.k.:kruh.vonk.skelet.fix.
5t15z.u↔ Otv.repoz.triešt.zl:tarzálne k.:rezorb.mat
5t15z.v↔ Otv.repoz.triešt.zl:metatarz.k.:rezorb.mat
5t16s.0↔ Otv.repoz.zlom.talu bez osteosyntézy
5t16s.1↔ Otv.repoz.zlom. talu:osteosyntéza skrutkou
5t16s.3↔ Otv.repoz.zlom.talu:osteosyntéza štand.dlahou
5t16s.4↔ Otv.repoz.zlom. talu:osteosyntéza drôtom/ťah.serklážou
5t16s.b↔ Otv.repoz.zlom.talu:osteosyntéza uhlovostabilnou dlahou
5t16s.d↔ Otv.repoz.zlom.talu:osteosyntéza skobou
5t16s.v↔ Otv.repoz.zlom.talu:osteosyntéza kruh.vonkaj.fixátor
5t16s.z↔ Otv.repoz.zlom.talu:osteosyntéza resorb.materiálom
5t16t.0↔ Otv.repoz.zlom.kalkanea bez osteosyntézy
5t16t.1↔ Otv.repoz.zlom.kalkanea:osteosyntéza skrutkou
5t16t.3↔ Otv.repoz.zlom.kalkanea:osteosyntéza štand.dlahou
5t16t.4↔ Otv.repoz.zlom.kalkanea:osteosyntéza drôtom/ťah.serkl.
5t16t.7↔ Otv.repoz.zlom.kalkanea:osteosyntéza zaisteným klincom
5t16t.b↔ Otv.repoz.zlom.kalkanea:osteosyntéza uhlovostab.dlahou
5t16t.d↔ Otv.repoz.zlom.kalkanea:osteosyntéza skobou
5t16t.v↔ Otv.repoz.zlom.kalkanea:osteosy.kruh.vonkaj.fixátor
5t16t.z↔ Otv.repoz.zlom.kalkanea:osteosyn.resorbovateľ.materiálom
5t190.m↔ Otv.rep.luxácie:členkový kĺb dolný:bez osteosyn.
5t190.n↔ Otv.rep.luxácie:tarzálne kĺby:bez osteosyntézy
5t190.p↔ Otv.rep.luxácie:tarzometatarzálne kĺby:bez osteos
5t191.m↔ Otv.rep.luxácie:členkový kĺb dolný:skrutkou
5t191.n↔ Otv.rep.luxácie:tarzálne kĺby:skrutkou
5t191.p↔ Otv.rep.luxácie:tarzometatarzálne kĺby:skrutkou
5t193.m↔ Otv.rep.luxácie:členkový kĺb dolný:skrutkou
5t193.n↔ Otv.rep.luxácie:tarzálne kĺby:skrutkou
5t193.p↔ Otv.rep.luxácie:tarzometatarzálne kĺby:skrutkou
5t194.m↔ Otv.rep.luxácie:členkový kĺb dolný:drôt/serkláž
5t194.n↔ Otv.rep.luxácie:tarzálne kĺby:drôt/serkláž
5t194.p↔ Otv.rep.luxácie:tarzometatarzálne kĺby:drôt/serkláž
5t199.m↔ Otv.rep.luxácie:členkový kĺb dolný:transfix.klincom
5t19a.m↔ Otv.rep.luxácie:členk.kĺb dolný:intramedul.klin
5t19a.p↔ Otv.rep.luxácie:tarzometatarzálne kĺby:intramedul.klin
5t19b.m↔ Otv.rep.luxácie:členkový kĺb dolný:uhlo.stabil.dlahou
5t19b.n↔ Otv.rep.luxácie:tarzálne kĺby:uhlo.stabil.dlahou
5t19b.p↔ Otv.rep.luxácie:tarzometatarzálne kĺby:uhlo.stabil.dlahou
5t19d.m↔ Otv.rep.luxácie:členkový kĺb dolný:skobou
5t19d.n↔ Otv.rep.luxácie:tarzálne kĺby:skobou
5t19d.p↔ Otv.rep.luxácie:tarzometatarzálne kĺby:skobou
5t19t.m↔ Otv.rep.luxácie:členkový kĺb dolný:vonk.skelet.fix
5t19t.n↔ Otv.rep.luxácie:tarzálne kĺby:vonk.skelet.fix
5t19t.p↔ Otv.rep.luxácie:tarzometatarzálne kĺby:vonk.skelet.fix
5t19z.m↔ Otv.rep.luxácie:členkový kĺb dolný:rezorb.mat
5t19z.n↔ Otv.rep.luxácie:tarzálne kĺby:rezorb.mat
5t19z.p↔ Otv.rep.luxácie:tarzometatarzálne kĺby:rezorb.mat
5t300.m↔ O.ch.artrotómia,kapsulotómia:členk.kĺb d.
5t300.n↔ O.ch.artrotómia,kapsulotómia:tarzálne kĺby
5t300.p↔ O.ch.artrotómia,kapsulotómia:tarzometatarz.kĺby
5t303.m↔ O.ch.debridement:členkový kĺb dolný
5t303.n↔ O.ch.debridement:tarzálne kĺby
5t303.p↔ O.ch.debridement:tarzometatarzálne kĺby
5t305.m↔ O.ch.totálna synovektómia:členk.kĺb d.
5t305.n↔ O.ch.totálna synovektómia:tarzálne kĺby
5t305.p↔ O.ch.totálna synovektómia:tarzometatarz.kĺby
5t30c.m↔ O.ch.odstr.častí a zvyškov väzov:členk.kĺb d.
5t30c.n↔ O.ch.odstr.častí a zvyškov väzov:tarzálne kĺby
5t30c.p↔ O.ch.odstr.častí a zvyškov väzov:tarzometatarz.kĺby
5t311.m↔ O.ch.refixácia osteochondrál.fragmentu:členk.kĺb d.
5t311.n↔ O.ch.refixácia osteochondrál.fragmentu:tarzál.kĺby
5t311.p↔ O.ch.refixácia osteochondrál.fragmentu:tarzometat.kĺby
5t312.m↔ O.ch.subchondrál.spongioplast.s fix.fragm:členk.kĺb d.
5t312.n↔ O.ch.subchondrál.spongioplast.s fix.fragm:tarzál.kĺby
5t312.p↔ O.ch.subchondrál.spongioplast.s fix.fragm:tarzometat.k.
5t317.n↔ O.ch.transplant.chrupavky:tarzálne kĺby
5t317.p↔ O.ch.transplant.chrupavky:tarzometatarz.kĺby
5t31a.n↔ O.ch.implant.in vitro vytvor.tk.kultúry:tarzál.kĺby
5t31a.p↔ O.ch.implant.in vitro vytvor.tk.kultúry:tarzometat.k
5t31d.m↔ Subchondr.otvor.kosti:členk.kĺb d.
5t31d.n↔ Subchondr.otvor.kosti:tarzál.kĺby
5t31d.p↔ Subchondr.otvor.kosti:tarzometat.k.
5t31h.n↔ O.ch.OP chrupavky s tx.chondroc.autol.ind.matrix:tarz.k
5t31h.p↔ O.ch.OP chrup.s tx.chondroc.autol.ind.matrix:tarzomet.k
5t31k.m↔ O.ch.subchodrál.otv.kosti s vlož.nebunk.impl:členk.k.d.
5t31k.n↔ O.ch.subchodrál.otv.kosti s vlož.nebunk.impl:tarzál.k
5t31k.p↔ O.ch.subchodrál.otv.kosti s vlož.nebunk.impl:tarzometat.k
5t387.1↔ Artrodéza členkového kĺbu so subtalárnym kĺbom
5t388.1↔ Artrodéza sub talo:1 časť subtalárneho kĺbu
5t388.2↔ Artrodéza sub talo:2 časti subtalárneho kĺbu
5t388.3↔ Artrodéza sub talo:3 časti subtalárneho kĺbu
5t389.1↔ Artrodéza priehlavku a stredonožia:1 al.2 kĺby
5t389.3↔ Artrodéza prieh.a stredon:najm.3kĺ.vr.kompl.artod.Lisf.kĺ.
5t392.n↔ O.ch.dočasné fixácie:tarzálne kĺby
5t561↔ Implantácia endoprotézy priehlavku
5t572↔ Výmena endoprotézy priehlavku
5t573↔ Výmena endoportézy prednožia a prstov nohy
5t598↔ Resekčná artroplastika na kĺboch šlapy
5t913↔ Replantácia v oblasti členka
5t914↔ Replantácia v oblasti stredu šlapy
5t915↔ Replantácia prstu nohy
5t970↔ OP pri vrodených anomáliách chodidla

## Výkon I20-9

5t153.u↔ Otv.repoz.triešt.zl:tarzálne k.:štand.dlahou
5t15b.u↔ Otv.repoz.triešt.zl:tarzálne k.:uhlo.stabil.dlahou
5t16s.3↔ Otv.repoz.zlom.talu:osteosyntéza štand.dlahou
5t16s.b↔ Otv.repoz.zlom.talu:osteosyntéza uhlovostabilnou dlahou
5t16s.v↔ Otv.repoz.zlom.talu:osteosyntéza kruh.vonkaj.fixátor
5t16t.3↔ Otv.repoz.zlom.kalkanea:osteosyntéza štand.dlahou
5t16t.b↔ Otv.repoz.zlom.kalkanea:osteosyntéza uhlovostab.dlahou
5t16t.v↔ Otv.repoz.zlom.kalkanea:osteosy.kruh.vonkaj.fixátor
5t190.n↔ Otv.rep.luxácie:tarzálne kĺby:bez osteosyntézy
5t190.p↔ Otv.rep.luxácie:tarzometatarzálne kĺby:bez osteos
5t191.n↔ Otv.rep.luxácie:tarzálne kĺby:skrutkou
5t191.p↔ Otv.rep.luxácie:tarzometatarzálne kĺby:skrutkou
5t193.n↔ Otv.rep.luxácie:tarzálne kĺby:skrutkou
5t193.p↔ Otv.rep.luxácie:tarzometatarzálne kĺby:skrutkou
5t194.n↔ Otv.rep.luxácie:tarzálne kĺby:drôt/serkláž
5t194.p↔ Otv.rep.luxácie:tarzometatarzálne kĺby:drôt/serkláž
5t19a.p↔ Otv.rep.luxácie:tarzometatarzálne kĺby:intramedul.klin
5t19b.n↔ Otv.rep.luxácie:tarzálne kĺby:uhlo.stabil.dlahou
5t19b.p↔ Otv.rep.luxácie:tarzometatarzálne kĺby:uhlo.stabil.dlahou
5t19d.n↔ Otv.rep.luxácie:tarzálne kĺby:skobou
5t19d.p↔ Otv.rep.luxácie:tarzometatarzálne kĺby:skobou
5t19t.n↔ Otv.rep.luxácie:tarzálne kĺby:vonk.skelet.fix
5t19t.p↔ Otv.rep.luxácie:tarzometatarzálne kĺby:vonk.skelet.fix
5t19x.n↔ Otv.rep.luxácie:tarzálne kĺby:iným osteos.mat
5t19x.p↔ Otv.rep.luxácie:tarzometatarzálne kĺby:iným osteos.mat
5t19z.n↔ Otv.rep.luxácie:tarzálne kĺby:rezorb.mat
5t19z.p↔ Otv.rep.luxácie:tarzometatarzálne kĺby:rezorb.mat
5t387.1↔ Artrodéza členkového kĺbu so subtalárnym kĺbom
5t387.2↔ Artrodéza členk.kĺbu so subtalár.a Chopartovým kĺbom
5t388.1↔ Artrodéza sub talo:1 časť subtalárneho kĺbu
5t388.2↔ Artrodéza sub talo:2 časti subtalárneho kĺbu
5t388.3↔ Artrodéza sub talo:3 časti subtalárneho kĺbu
5t389.3↔ Artrodéza prieh.a stredon:najm.3kĺ.vr.kompl.artod.Lisf.kĺ.
5v461.0↔ Separácia parciálnej syndaktýlie prstu ruky plastikou
5v462.0↔ Separácia kompletnej syndaktýlie prstu ruky s plastikou
5v462.1↔ Separ.kompl.syndakt.prstu ruky s rekonšt.kolaterál.väzov
5v464.1↔ Resekcia zdvojenej časti prstu ruky s rekonštrukciou kĺbu
5v465↔ Korektúra polysyndakt.prstu ruky podľa Bilhaut a Cloquet
5v470↔ Separácia parciálnej syndaktýlie prstu nohy
5v471↔ Separácia kompletnej syndaktýlie prstu nohy
5v473↔ Resekcia zdvojenej časti prstu nohy

08
I20

## Výkon I20-10

5t153.u↔ Otv.repoz.triešt.zl:tarzálne k.:štand.dlahou
5t15b.u↔ Otv.repoz.triešt.zl:tarzálne k.:uhlo.stabil.dlahou
5t16s.3↔ Otv.repoz.zlom.talu:osteosyntéza štand.dlahou
5t16s.b↔ Otv.repoz.zlom.talu:osteosyntéza uhlovostabilnou dlahou
5t16s.v↔ Otv.repoz.zlom.talu:osteosyntéza kruh.vonkaj.fixátor
5t16t.3↔ Otv.repoz.zlom.kalkanea:osteosyntéza štand.dlahou
5t16t.b↔ Otv.repoz.zlom.kalkanea:osteosyntéza uhlovostab.dlahou
5t16t.v↔ Otv.repoz.zlom.kalkanea:osteosy.kruh.vonkaj.fixátor
5t190.n↔ Otv.rep.luxácie:tarzálne kĺby:bez osteosyntézy
5t190.p↔ Otv.rep.luxácie:tarzometatarzálne kĺby:bez osteos
5t191.n↔ Otv.rep.luxácie:tarzálne kĺby:skrutkou
5t191.p↔ Otv.rep.luxácie:tarzometatarzálne kĺby:skrutkou
5t193.n↔ Otv.rep.luxácie:tarzálne kĺby:skrutkou
5t193.p↔ Otv.rep.luxácie:tarzometatarzálne kĺby:skrutkou
5t194.n↔ Otv.rep.luxácie:tarzálne kĺby:drôt/serkláž
5t194.p↔ Otv.rep.luxácie:tarzometatarzálne kĺby:drôt/serkláž
5t19a.p↔ Otv.rep.luxácie:tarzometatarzálne kĺby:intramedul.klin
5t19b.n↔ Otv.rep.luxácie:tarzálne kĺby:uhlo.stabil.dlahou
5t19b.p↔ Otv.rep.luxácie:tarzometatarzálne kĺby:uhlo.stabil.dlahou
5t19d.n↔ Otv.rep.luxácie:tarzálne kĺby:skobou
5t19d.p↔ Otv.rep.luxácie:tarzometatarzálne kĺby:skobou
5t19t.n↔ Otv.rep.luxácie:tarzálne kĺby:vonk.skelet.fix
5t19t.p↔ Otv.rep.luxácie:tarzometatarzálne kĺby:vonk.skelet.fix
5t19x.n↔ Otv.rep.luxácie:tarzálne kĺby:iným osteos.mat
5t19x.p↔ Otv.rep.luxácie:tarzometatarzálne kĺby:iným osteos.mat
5t19z.n↔ Otv.rep.luxácie:tarzálne kĺby:rezorb.mat
5t19z.p↔ Otv.rep.luxácie:tarzometatarzálne kĺby:rezorb.mat
5t21b.t↔ Zat.rep.zl./epifyzeol:kalkaneus:uhlo.stab.dl
5t21t.t↔ Zatv.repoz.zl./epifyzeol:kalkaneus:vonk.skelet.fix
5t21v.t↔ Zatv.repoz.zl./epifyzeol:kalkaneus:kruh.vonkaj.fix
5t387.1↔ Artrodéza členkového kĺbu so subtalárnym kĺbom
5t387.2↔ Artrodéza členk.kĺbu so subtalár.a Chopartovým kĺbom
5t388.1↔ Artrodéza sub talo:1 časť subtalárneho kĺbu
5t388.2↔ Artrodéza sub talo:2 časti subtalárneho kĺbu
5t388.3↔ Artrodéza sub talo:3 časti subtalárneho kĺbu
5t913↔ Replantácia v oblasti členka
5t914↔ Replantácia v oblasti stredu šlapy
5t915↔ Replantácia prstu nohy
5v461.0↔ Separácia parciálnej syndaktýlie prstu ruky plastikou
5v462.0↔ Separácia kompletnej syndaktýlie prstu ruky s plastikou
5v462.1↔ Separ.kompl.syndakt.prstu ruky s rekonšt.kolaterál.väzov
5v464.1↔ Resekcia zdvojenej časti prstu ruky s rekonštrukciou kĺbu
5v465↔ Korektúra polysyndakt.prstu ruky podľa Bilhaut a Cloquet
5v470↔ Separácia parciálnej syndaktýlie prstu nohy
5v471↔ Separácia kompletnej syndaktýlie prstu nohy
5v473↔ Resekcia zdvojenej časti prstu nohy

## Výkon I20-11

5t387.1↔ Artrodéza členkového kĺbu so subtalárnym kĺbom
5t387.2↔ Artrodéza členk.kĺbu so subtalár.a Chopartovým kĺbom

## Výkon I20-12

5t040.s↔ Autológ.transplant.spongióz.kosti:talus
5t040.t↔ Autológ.transplant.spongióz.kosti:kalkaneus
5t040.u↔ Autológ. transpl.spongióz.:tarzálne k.
5t040.v↔ Autológ.transplant.spongióz.kosti:metatarzálne k.
5t040.w↔ Autológ.transplant.spongióz.kosti:falangy prstov n.
5t041.s↔ Autológna transpl.kortiko-spongióz.štep:talus
5t041.t↔ Autológna transpl.kortiko-spongióz.štep:kalkaneus
5t041.u↔ Autológna transpl.kortiko-spongióz.štep:tarzálne k.
5t041.v↔ Autológna transpl.kortiko-spongióz.štep:metatarz.k.
5t041.w↔ Autológna transpl.kortiko-spongióz.štep:falangy pr.n.
5t042.s↔ Autológ.rozšír.transpl.(>4cm)kortiko-spongióz.št.-talus
5t042.t↔ Autológ.rozš.transpl.(>4cm)kortiko-spongióz.št.:kalkaneus
5t042.u↔ Autológ.rozš.transpl.(>4cm)kortiko-spongióz.št.:tarzálne k.
5t042.v↔ Autológ.rozš.transpl.(>4cm)kortiko-spongióz.št.:metatarz.k.
5t042.w↔ Autológ.rozš.transpl.(>4cm)kortiko-spongióz.št:fal.pr.n.
5t043.s↔ Transpl.kostného tk.bez cievnej stopky:talus
5t043.t↔ Transpl.kost.tk.bez cievnej stopky:kalkaneus
5t043.u↔ Transpl.kost.tk.bez cievnej stopky:tarzálne k.
5t043.v↔ Transpl.kost.tk.bez cievnej stopky:metatarzálne k.
5t043.w↔ Transpl.kost.tk.bez cievnej stopky:falangy prstov n.
5t044.s↔ Transpl.kost.tk.s ciev.stopk.s mikrovask.anast:talus
5t044.t↔ Transpl.k.tk.s ciev.stopk.s mikrovask.anast:kalkaneus
5t044.u↔ Transpl.k.tk.s ciev.stopk.s mikrovask.anast:tarzálne k.
5t044.v↔ Transpl.k.tk.s ciev.stopk.s mikrovask.anast:metatarz.k.
5t044.w↔ Transpl.k.tk.s ciev.stopk.s mikrovask.anast:falangy pr.n.
5t045.s↔ Autológna transpl.chrupav.-kostn.transpl:talus
5t045.t↔ Autológna transpl.chrupav.-kostn.transpl:kalkaneus
5t045.u↔ Autológna transpl.chrupav.-kostn.transpl:tarzálne k.

5t045.v↔ Autológna transpl.chrupav.-kostn.transpl:metatarz.k.
5t045.w↔ Autológ.transpl.chrupav.-kostn.transpl:falangy pr.n.
5t046.s↔ Alogénna transpl.chrupav.-kostn.transpl:talus
5t046.t↔ Alogénna transpl.chrupav.-kostn.transpl:kalkaneus
5t046.u↔ Alogénna transpl.chrupav.-kostn.transpl:tarzálne k.
5t046.v↔ Alogénna transpl.chrupav.-kostn.transpl:metatarz.k.
5t046.w↔ Alog.transpl.chrupav.-kostn.transpl:falangy pr.n.
5t047.s↔ Alogénna transpl.spongióznej kosti:talus
5t047.t↔ Alogénna transpl.spongióznej kosti:kalkaneus
5t047.u↔ Alogénna transpl.spongióznej kosti:tarzálne k.
5t047.v↔ Alogénna transpl.spongióznej kosti:metatarzálne k.
5t047.w↔ Alogénna transpl.spongióznej kosti:falangy prstov n.
5t048.s↔ Alogénna transpl.kortiko-spongióz.št:talus
5t048.t↔ Alogénna transpl.kortiko-spongióz.št:kalkaneus
5t048.u↔ Alogénna transpl.kortiko-spongióz.št:tarzálne k.
5t048.v↔ Alogénna transpl.kortiko-spongióz.št:metatarz.k.
5t048.w↔ Alogénna transpl.kortiko-spongióz.št:falangy pr.n.
5t049.s↔ Alogénna transplantácia rúrovitej kosti:talus
5t049.t↔ Alogénna transpl.rúrovitej kosti:kalkaneus
5t049.u↔ Alogénna transpl.rúrovitej kosti:tarzálne k.
5t049.v↔ Alogénna transpl.rúrovitej kosti:metatarzálne k.
5t049.w↔ Alogénna transpl.rúrovitej kosti:falangy prstov n.
5t04a.s↔ Transpozícia kost.tk.s cievnou stopkou:talus
5t04a.t↔ Transpozícia kost.tk.s cievnou stopkou:kalkaneus
5t04a.u↔ Transpozícia kost.tk.s cievnou stopkou:tarzálne k.
5t04a.v↔ Transpozícia kost.tk.s cievnou stopkou:metatarzálne k.
5t04a.w↔ Transpozícia kost.tk.s cievnou stopkou:falangy prstov n.
5t04b.s↔ Transpl.humán.demineraliz.kostnej matrix:talus
5t04b.t↔ Transpl.humán.demineraliz.kost.matrix:kalkaneus
5t04b.u↔ Transpl.humán.demineraliz.kost.matrix:tarzálne k.
5t04b.v↔ Transpl.humán.demineraliz.kost.matrix:metatarz.k.
5t04b.w↔ Transpl.humán.demineraliz.kost.matrix:falangy pr.n.
5t04x.s↔ Iné transplantácie/transpozície kostného tk:talus
5t04x.t↔ Iné transplantácie/transpozície kost.tk:kalkaneus
5t04x.u↔ Iné transplantácie/transpozície kost.tk:tarzálne k.
5t04x.v↔ Iné transplantácie/transpozície kost.tk:metatarzálne k.
5t04x.w↔ Iné transplantácie/transpozície kost.tk:falangy pr.n.

## Výkon I20-13

5t562↔ Implantácia endoprotézy prednožia a prstov nohy
5t573↔ Výmena endoportézy prednožia a prstov nohy



## Výkon I20-14

5t080.0↔ Resekcie (exostózy):os metatarsale I
5t081.0↔ Korekt.OP mäkk.č.MTT:výška 1.MTT-falangeál.lúč
5t082.01 Osteotomia os metatarsale I
5t082.02↔ Osteotomia os metatarsale I,dvojitá osteotómia
5t082.2a Osteotomia čl.prstov nohy:digitus I
5t083.0↔ Artroplastika metatarzofalangeál.kĺbu I
5t083.a↔ Artroplastika interfalangeálny kĺbu I
5t38a.a↔ Artrodézy metatarzofal.kĺb palca nohy
5t38a.b↔ Artrodézy interfalangeálneho kĺbu palca nohy

## Výkon I20-15

5t080.1↔ Resekcie (exostózy):ossa mttrs.II-V,1 mttrz.kosť
5t080.2↔ Resekcie (exostózy):ossa metatarsalia II-V,2 metatarz.k.
5t080.3↔ Resekcie (exostózy):ossa metatarsalia II-V,3 metatarz.k.
5t080.4↔ Resekcie (exostózy):ossa metatarsalia II-V,4 metatarz.k.
5t081.1↔ Korekt.OP mäk.č.MTT:výška 2.-5.MTT-fl.lúč:1.MTT-.fl.lúč
5t081.2↔ Korekt.OP mäk.č.MTT:výška 2.-5.MTT.-fl.lúč:2 MTT-fl.lúče
5t081.3↔ Korekt.OP mäk.č.MTT:výška 2.-5.MTT-fl.lúč:3 MTT-fl.lúče
5t081.4↔ Korekt.OP mäk.č.MTT:výška 2.-5.MTT-fl.lúč:4 MTT-fl.lúče
5t082.11 Osteotomia ossa metatarsalia II-V:1 metatarzálna kosť
5t082.12 Osteotomia ossa metatarsalia II-V:2 metatarzálne k.
5t082.13 Osteotomia ossa metatarsalia II-V:3 metatarzálne k.
5t082.14 Osteotomia ossa metatarsalia II-V:4 metatarzálne k.
5t083.1↔ Artroplastika metatarzofalangeál.kĺbu II-V:1 kĺb
5t083.2↔ Artroplastika metatarzofalangeál.kĺbu II-V:2 kĺby
5t083.3↔ Artroplastika metatarzofalangeál.kĺbu II-V:3 kĺby
5t083.4↔ Artroplastika metatarzofalangeál.kĺbu II-V:4 kĺby
5t083.b↔ Artroplastika interfalangeál.kĺbu II-V:1 kĺb
5t083.c↔ Artroplast.interfalangeál.kĺbu II-V:2 kĺby
5t083.d↔ Artroplast.interfalangeál.kĺbu II-V:3 kĺby
5t083.e↔ Artroplast.interfalangeál.kĺbu II-V:4 kĺby
5t38a.1↔ Artrodézy metatarzofal.a interfal.kĺb prsta nohy:1kĺb
5t38a.2↔ Artrodézy metatarzofal.a interfal.kĺb prsta nohy:2kĺby
5t38a.3↔ Artrodézy metatarzofal.a interfal.kĺb prsta nohy:3kĺby
5t38a.4↔ Artrodézy metatarzofal.a interfal.kĺb prsta nohy:4kĺby
5t38a.5↔ Artrodézy metatarzofal.a interfal.kĺb prsta nohy:5/viac.kĺb
5t809.9↔ Odstr.cudz.tel.zo šľachy v obl.nohy
5t80c.9↔ Debridement šľachy v obl.nohy
5t840.a↔ Predĺženie šliach:zadonožie a priehlavok
5t840.b↔ Predĺženie šliach:stredonožie a prednožie
5t841.a↔ Skrátenie šliach:zadonožie a priehlavok
5t841.b↔ Skrátenie šliach:stredonožie a prednožie
5t842.a↔ Transpozícia šliach:zadonožie a priehlavok
5t842.b↔ Transpozícia šliach:stredonožie a prednožie
5t843.a↔ Augmentácia šliach:zadonožie a priehlavok
5t843.b↔ Augmentácia šliach:stredonožie a prednožie
5t844.a↔ Plastika šliach náhradou:zadonožie,priehlavok
5t844.b↔ Plastika šliach náhradou:stredonožie,prednožie
5t845.a↔ Plast. šliach náhradou s interponátom:zadonož,priehlavok
5t845.b↔ Plast.šliach náhradou s interponátom:stredonož,predonož
5t846.a↔ Tvorba transplantátu šliach:zadonožie,priehlavok
5t846.b↔ Tvorba transplantátu šliach:stredonožie,prednožie
5t847.a↔ Transplantácia šliach:zadonožie a priehlavok
5t847.b↔ Transplantácia šliach:stredonožie a prednožie
5t848.a↔ Výmena transplantátu šliach:zadonožie,priehlavok
5t848.b↔ Výmena transplantátu šliach:stredonožie a prednožie
5t849.a↔ Odstránenie transplantátu šliach:zadonožie,priehlavok
5t849.b↔ Odstránenie transplantátu šliach:stredonožie,prednožie
5t84x.a↔ Iné rekonštrukcie šliach:zadonožie,priehlavok
5t84x.b↔ Iné rekonštrukcie šliach:stredonožie,prednožie
5t850.9↔ Reinzercia šľachy v obl.nohy
5t851.9↔ Primárna sutúra šľachy v obl.nohy
5t852.9↔ Sekundárna sutúra šľachy v obl.nohy
5t855.9↔ Tenolýza 1 šľachy v obl.nohy
5t856.9↔ Tenolýza viac.šliach:noha
5t857.5↔ Primárna tenodéza 1 šľachy:bruš.stena
5t857.9↔ Primárna tenodéza 1 šľachy:noha
5t858.5↔ Sekundárna tenodéza 1 šľachy:bruš.stena
5t858.9↔ Sekundárna tenodéza 1 šľachy:noha
5t859.5↔ Primárna tenodéza viac.šliach:bruš.stena
5t859.9↔ Primárna tenodéza viacerých šliach:noha
5t85a.9↔ Sekundárna tenodéza viac.šliach:noha

## Výkon I20-16

5t080.3↔ Resekcie (exostózy):ossa metatarsalia II-V,3 metatarz.k.
5t080.4↔ Resekcie (exostózy):ossa metatarsalia II-V,4 metatarz.k.
5t082.13 Osteotomia ossa metatarsalia II-V:3 metatarzálne k.

5t082.14 Osteotomia ossa metatarsalia II-V:4 metatarzálne k.
5t083.3↔ Artroplastika metatarzofalangeál.kĺbu II-V:3 kĺby
5t083.4↔ Artroplastika metatarzofalangeál.kĺbu II-V:4 kĺby

## ADRG I21 Lokálna excízia a odstránenie osteosyntetického materiálu na bedrovom kĺbe a stehennej kosti alebo komplexné výkony na laktovom kĺbe a predlaktí alebo urľ ité výkony na klúcnej kosti

Min. 1 výk. v tabuľke I21-1 alebo výk. v tabuľke I21-2

## DRG I21Z Lokálna excízia a odstránenie osteosyntetického materiálu na bedrovom kĺbe a stehennej kosti alebo komplexné výkony na laktovom kĺbe a predlaktí alebo urľ ité výkony na klúcnej kosti

### Výkon I21-1

13t30.2↔ Biopsia s incíz.v obl.lakťového kĺbu a burzy
13t30.3↔ Biopsia s incíziou v obl.kĺbov a burzy ruky
5t001.4↔ Explorácia kostného tkaniva:radius prox.
5t001.5↔ Explorácia kostného tkaniva:radius diafyz.
5t001.6↔ Explorácia kostného tkaniva:radius distál.
5t001.7↔ Explorácia kostného tkaniva:ulna proximál.
5t001.8↔ Explorácia kostného tkaniva:ulna diafyz.
5t001.9↔ Explorácia kostného tkaniva:ulna distál.
5t002.4↔ Návrt:radius proximal.
5t002.5↔ Návrt:radius diafýza
5t002.6↔ Návrt:radius distál.
5t002.7↔ Návrt:ulna proximál.
5t002.8↔ Návrt:ulna diafyz.
5t002.9↔ Návrt:ulna distál.
5t005.4↔ Odstr.cudz.telesa:radius prox.
5t005.5↔ Odstr.cudz.telesa:radius diafyz.
5t005.6↔ Odstr.cudz.telesa:radius distál.
5t005.7↔ Odstr.cudz.telesa:ulna proximál.
5t005.8↔ Odstr.cudz.telesa:ulna diafyz.
5t005.9↔ Odstr.cudz.telesa:ulna distál.
5t006.4↔ Debridement (odstr.nekrotickej kosti):radius prox.
5t006.5↔ Debridement (odstr.nekrotickej kosti):radius diaf.
5t006.6↔ Debridement (odstr.nekrotickej kosti):radius distál.
5t006.7↔ Debridement (odstr.nekrotickej kosti):ulna prox.
5t006.8↔ Debridement (odstr.nekrotickej kosti):ulna diafyz.
5t006.9↔ Debridement (odstr.nekrotickej kosti):ulna distálna
5t010.4↔ Valgotizačná osteotómia:radius proximal
5t010.5↔ Valgotizačná osteotómia:radius diafýza
5t010.6↔ Valgotizačná osteotómia:radius distál.
5t010.7↔ Valgotizačná osteotómia:ulna proximálna
5t010.8↔ Valgotizačná osteotómia:ulna diafyzárna
5t010.9↔ Valgotizačná osteotómia:ulna distálna
5t011.4↔ Varotizačná osteotómia:radius proximal
5t011.5↔ Varotizačná osteotómia:radius diafýza
5t011.6↔ Varotizačná osteotómia:radius distál.
5t011.7↔ Varotizačná osteotómia:ulna proximálna
5t011.8↔ Varotizačná osteotómia:ulna diafyzárna
5t011.9↔ Varotizačná osteotómia:ulna distálna
5t012.5↔ (De)-rotačná osteotómia:radius diafýza
5t012.6↔ (De)-rotačná osteotómia:radius distál.
5t012.8↔ (De)-rotačná osteotómia:ulna diafyzárna
5t012.9↔ (De)-rotačná osteotómia:ulna distálna
5t013.4↔ Skracovacia osteotómia:radius proximal
5t013.5↔ Skracovacia osteotómia:radius diafýza
5t013.6↔ Skracovacia osteotómia:radius distál.
5t013.7↔ Skracovacia osteotómia:ulna proximálna
5t013.8↔ Skracovacia osteotómia:ulna diafyzárna
5t013.9↔ Skracovacia osteotómia:ulna distálna
5t015.4↔ Osteotómia s valgotizáciou a (de-)rotáciou:radius prox.
5t015.5↔ Osteotómia s valgotizáciou a (de-)rotáciou:radius diaf.
5t015.6↔ Osteotómia s valgotizáciou a (de-)rotáciou:radius distál.
5t015.7↔ Osteotómia s valgotizáciou a (de-)rotáciou:ulna prox.
5t015.8↔ Osteotómia s valgotizáciou a (de-)rotáciou:ulna diaf.
5t015.9↔ Osteotómia s valgotizáciou a (de-)rotáciou:ulna distálna
5t016.4↔ Osteotómia s varotizáciou a (de-)rotáciou:radius prox.
5t016.5↔ Osteotómia s varotizáciou a (de-)rotáciou:radius diaf.
5t016.6↔ Osteotómia s varotizáciou a (de-)rotáciou:radius distál.
5t016.7↔ Osteotómia s varotizáciou a (de-)rotáciou:ulna prox.
5t016.8↔ Osteotómia s varotizáciou a (de-)rotáciou:ulna diafyzárna
5t016.9↔ Osteotómia s varotizáciou a (de-)rotáciou:ulna distálna
5t017.4↔ Osteotómia bez úpravy osi:radius proximal
5t017.5↔ Osteotómia bez úpravy osi:radius diafýza
5t017.6↔ Osteotómia bez úpravy osi:radius distál.
5t017.7↔ Osteotómia bez úpravy osi:ulna proximálna
5t017.8↔ Osteotómia bez úpravy osi:ulna diafyzárna
5t017.9↔ Osteotómia bez úpravy osi:ulna distálna
5t018.4↔ Kompl.osteotómia vo viac.rov:radius prox.
5t018.5↔ Kompl.osteotómia vo viac.rov:radius diafýza
5t018.6↔ Kompl.osteotómia vo viac.rov:radius distál.
5t018.7↔ Kompl.osteotómia vo viac.rov:ulna proximálna
5t018.8↔ Kompl.osteotómia vo viac.rov:ulna diafyzárna
5t018.9↔ Kompl.osteotómia vo viac.rov:ulna distálna
5t019.4↔ Kompl.osteotómia vo viac.rov.s úpravou osi:radius prox.
5t019.5↔ Kompl.osteotómia vo viac.rov.s úpravou osi:radius diaf.
5t019.6↔ Kompl.osteotómia vo viac.rov.s úpravou osi:radius distál.
5t019.7↔ Kompl.osteotómia vo viac.rov.s úpravou osi:ulna prox.
5t019.8↔ Kompl.osteotómia vo viac.rov.s úpravou osi:ulna diaf.
5t019.9↔ Kompl.osteotómia vo viac.rov.s úpravou osi:ulna dist.
5t01x.4↔ Iné osteotómie a korektívne osteotómie:radius prox.
5t01x.5↔ Iné osteotómie a korektívne osteotómie:radius diaf.
5t01x.6↔ Iné osteotómie a korektívne osteotómie:radius distál.
5t01x.7↔ Iné osteotómie a korektívne osteotómie:ulna prox.
5t021.5↔ Parc.res.ch.kost.tk.s resekc.mäkk.tk:radius diaf.
5t021.6↔ Parc.res.ch.kost.tk.s resekc.mäkk.tk:radius distál.
5t021.7↔ Parc.res.ch.kost.tk.s resekc.mäkk.tk:ulna prox.
5t021.8↔ Parc.res.ch.kost.tk.s resekc.mäkk.tk:ulna diafyzárna
5t021.9↔ Parc.res.ch.kost.tk.s resekc.mäkk.tk:ulna distálna
5t022.4↔ Parc.res.ch.kost.tk.s preruš.kontinuity:radius prox.
5t022.5↔ Parc.res.ch.kost.tk.s preruš.kontinuity:radius diaf.
5t022.6↔ Parc.res.ch.kost.tk.s preruš.kontinuity:radius distál.
5t022.7↔ Parc.res.ch.kost.tk.s preruš.kontinuity:ulna prox.
5t022.8↔ Parc.res.ch.kost.tk.s preruš.kontinuity:ulna diaf.
5t022.9↔ Parc.res.ch.kost.tk.s preruš.kontinuity:ulna distálna
5t023.4↔ Parc.res.ch.k.tk.s preruš.kont.vr.res.mäkk.tk:rad.p.
5t023.5↔ Parc.res.ch.k.tk.s preruš.kont.vr.res.mäkk.tk:rad.df.
5t023.6↔ Parc.res.ch.k.tk.s preruš.kont.vr.res.mäkk.tk:rad.ds
5t023.7↔ Parc.res.ch.k.tk.s preruš.kont.vr.res.mäkk.tk:ulna p.
5t023.8↔ Parc.res.ch.k.tk.s preruš.kont.vr.res.mäkk.tk:ulna df.
5t023.9↔ Parc.res.ch.k.tk.s preruš.kont.vr.res.mäkk.tk:ulna ds
5t024.4↔ Parc.res.ch.k.tk.s preruš.kont.a násl.obnov:radius prox.
5t024.5↔ Parc.res.ch.k.tk.s preruš.kont.a násl.obnov:radius diaf.
5t024.6↔ Parc.res.ch.k.tk.s preruš.kont.a násl.obnov:radius distál.
5t024.7↔ Parc.res.ch.k.tk.s preruš.kont.a násl.obnov:ulna prox.
5t024.8↔ Parc.res.ch.k.tk.s preruš.kont.a násl.obnov:ulna diaf.
5t024.9↔ Parc.res.ch.k.tk.s preruš.kont.a násl.obnov:ulna dist.
5t025.4↔ Parc.res.ch.k.tk.s pr.kon.a n.ob.s res.mäk.tk:rad.pr.

5t025.5↔ Parc.res.ch.k.tk.s pr.kon.a n.ob.s res.mäk.tk:rad.diaf.
5t025.6↔ Parc.res.ch.k.tk.s pr.kon.a n.ob.s res.mäk.tk:rad.dis.
5t025.7↔ Parc.res.ch.k.tk.s pr.kon.a n.ob.s res.mäk.tk:ulna pr.
5t025.8↔ Parc.res.ch.k.tk.s pr.kon.a n.ob.s res.mäk.tk:ulna diaf.
5t025.9↔ Parc.res.ch.k.tk.s pr.kon.a n.ob.s res.mäk.tk:ulna dis.
5t026.5↔ Totálna resekcia:radius diafýza
5t026.8↔ Totálna resekcia:ulna diafyzárna
5t027.5↔ Totálna resekcia:radius diaf.:s resekc.mäkk.tk.
5t027.8↔ Totálna resekcia:ulna diafyzárna:s resekc.mäkk.tk
5t028.5↔ Totálna resekcia:radius diaf.:s náhradou
5t028.8↔ Totálna resekcia:ulna diafyzárna:s náhradou
5t029.5↔ Totálna resekcia:radius diaf.:s náhr.vr.res.mäkk.tk
5t029.8↔ Totálna resekcia:ulna diafyzárna:s náhr.vr.res.mäkk.tk
5t040.7↔ Autológ.transplant.spongióz.kosti:ulna prox.
5t040.8↔ Autológ.transplant.spongióz.kosti:ulna diafyzárna
5t040.9↔ Autológ.transplant.spongióz.kosti:ulna distálna
5t041.4↔ Autológna transpl.kortiko-spongióz.štep:radius prox.
5t041.5↔ Autológna transpl.kortiko-spongióz.štep:radius diaf.
5t041.6↔ Autológna transpl.kortiko-spongióz.štep:radius distál.
5t041.7↔ Autológna transpl.kortiko-spongióz.štep:ulna prox.
5t041.8↔ Autológ.transplantácia kortiko-spongióz.štep:ulna diaf.
5t041.9↔ Autológna transpl.kortiko-spongióz.štep:ulna distálna
5t042.4↔ Autológ.rozšír.transpl.(>4cm)kortiko-spongióz.št.:radius prox.
5t042.5↔ Autológ.rozšír.transpl.(>4cm)kortiko-spongióz.št.:radius diaf.
5t042.6↔ Autológ.rozšír.transpl.(>4cm)kortiko-spongióz.št:rad.dis.
5t042.7↔ Autológ.rozš.transpl.(>4cm)kortiko-spongióz.št.:ulna prox.
5t042.8↔ Autológ.rozš.transpl.(>4cm)kortiko-spongióz.št.:ulna diaf.
5t042.9↔ Autológ.rozš.transpl.(>4cm)kortiko-spongióz.št.:ulna dist.
5t043.4↔ Transpl.kost.tk.bez cievnej stopky:radius prox.
5t043.5↔ Transpl.kost.tk.bez cievnej stopky:radius diaf.
5t043.6↔ Transpl.kost.tk.bez cievnej stopky:radius distál.
5t043.7↔ Transpl.kost.tk.bez cievnej stopky:ulna prox.
5t043.8↔ Transpl.kost.tk.bez cievnej stopky:ulna diafyzárna
5t043.9↔ Transpl.kost.tk.bez cievnej stopky:ulna distálna
5t044.4↔ Transpl.k.tk.s ciev.stopk.s mikrovask.anast:radius prox.
5t044.5↔ Transpl.k.tk.s ciev.stopk.s mikrovask.anast:radius diaf.
5t044.6↔ Transpl.k.tk.s ciev.stopk.s mikrovask.anast:radius distál.
5t044.7↔ Transpl.k.tk.s ciev.stopk.s mikrovask.anast:ulna prox.
5t044.8↔ Transpl.k.tk.s ciev.stopk.s mikrovask.anast:ulna diaf.
5t044.9↔ Transpl.k.tk.s ciev.stopk.s mikrovask.anast:ulna dist.
5t045.4↔ Autológ.transpl.chrupav.-kostn.transpl:radius prox.
5t047.4↔ Alogénna transpl.spongióznej kosti:radius prox.
5t047.5↔ Alogénna transpl.spongióznej kosti:radius diaf.
5t047.6↔ Alogénna transpl.spongióznej kosti:radius distál.
5t047.7↔ Alogénna transpl.spongióznej kosti:ulna prox.
5t047.8↔ Alogénna transpl.spongióznej kosti:ulna diafyzárna
5t047.9↔ Alogénna transpl.spongióznej kosti:ulna distálna
5t048.4↔ Alogénna transpl.kortiko-spongióz.št:radius prox.
5t048.5↔ Alogénna transpl.kortiko-spongióz.št:radius diaf.
5t048.6↔ Alogénna transpl.kortiko-spongióz.št:radius distál.
5t048.7↔ Alogénna transpl.kortiko-spongióz.štep:ulna prox.
5t048.8↔ Alogénna transpl.kortiko-spongióz.št:ulna diaf.
5t048.9↔ Alogénna transpl.kortiko-spongióz.št:ulna distálna
5t049.5↔ Alogénna transpl.rúrovitej kosti:radius diaf.
5t049.8↔ Alogénna transpl.rúrovitej kosti:ulna diafyzárna
5t04a.4↔ Transpozícia kost.tk.s cievnou stopkou:radius prox.
5t04a.5↔ Transpozícia kost.tk.s cievnou stopkou:radius diaf.
5t04a.6↔ Transpozícia kost.tk.s cievnou stopkou:radius distál.
5t04a.7↔ Transpozícia kost.tk.s cievnou stopkou:ulna prox.
5t04a.8↔ Transpozícia kost.tk.s cievnou stopkou:ulna diafyzárna
5t04a.9↔ Transpozícia kost.tk.s cievnou stopkou:ulna distálna
5t04b.4↔ Transpl.humán.demineraliz.kost.matrix:radius prox.
5t04b.5↔ Transpl.humán.demineraliz.kost.matrix:radius diaf.
5t04b.6↔ Transpl.humán.demineraliz.kost.matrix:radius distál.
5t04b.7↔ Transpl.humán.demineraliz.kost.matrix:ulna prox.
5t04b.8↔ Transpl.humán.demineraliz.kost.matrix:ulna diaf.
5t04b.9↔ Transpl.humán.demineraliz.kost.matrix:ulna dist.
5t04x.4↔ Iné transplantácie/transpozície kost.tk:radius prox.
5t04x.5↔ Iné transplantácie/transpozície kost.tk:radius diaf.
5t04x.6↔ Iné transplantácie/transpozície kost.tk:radius distál.
5t04x.7↔ Iné transplantácie/transpozície kost.tk:ulna prox.
5t04x.8↔ Iné transplantácie/transpozície kost.tk:ulna diafyzárna
5t04x.9↔ Iné transplantácie/transpozície kost.tk:ulna distálna
5t050.4↔ Impl.kost.cementu bez prísady ATB:radius prox.
5t050.5↔ Impl.kost.cementu bez prísady ATB:radius diaf.
5t050.6↔ Impl.kost.cementu bez prísady ATB:radius dist.
5t050.7↔ Impl.kost.cementu bez prísady ATB:ulna prox.
5t050.8↔ Impl.kost.cementu bez prísady ATB:ulna diaf.
5t050.9↔ Impl.kost.cementu bez prísady ATB:ulna dist.
5t051.4↔ Impl.kost.cementu s prísadou ATB:radius prox.
5t051.5↔ Impl.kost.cementu s prísadou ATB:radius diaf.
5t051.6↔ Impl.kost.cementu s prísadou ATB:radius dist.
5t051.7↔ Impl.kost.cementu s prísadou ATB:ulna prox.
5t051.8↔ Impl.kost.cementu s prísadou ATB:ulna diaf.
5t051.9↔ Impl.kost.cementu s prísadou ATB:ulna dist.
5t052.4↔ Impl.keram.kost.náhrady:radius prox.
5t052.5↔ Impl.keram.kost.náhrady:radius diaf.
5t052.6↔ Impl.keram.kost.náhrady:radius distál.
5t052.7↔ Impl.keram.kost.náhrady:ulna prox.
5t052.8↔ Impl.keram.kost.náhrady:ulna diaf.
5t052.9↔ Implant.keram.kost.náhrady:ulna dist.
5t053.4↔ Impl.resorb.keramic.kost.náhrady:radius pr.
5t053.5↔ Impl.resorb.keramic.kost.náhrady:radius diaf.
5t053.6↔ Impl.resorb.keramic.kost.náhrady:radius distál.
5t053.7↔ Impl.resorb.keramic.kost.náhrady:ulna prox.
5t053.8↔ Impl.resorb.keramic.kost.náhrady:ulna diaf.
5t053.9↔ Impl.resorb.keramic.kost.náhrady:ulna dist.
5t054.4↔ Impl.kovovej kost.náhrady:radius prox.
5t054.5↔ Impl.kovovej kost.náhrady:radius diaf.
5t054.6↔ Impl.kovovej kost.náhrady:radius distál.
5t054.7↔ Impl.kovovej kost.náhrady:ulna prox.
5t054.8↔ Impl.kovovej kost.náhrady:ulna diaf.
5t054.9↔ Impl.kovovej kost.náhrady:ulna dist.
5t05x.4↔ Impl.inej alopl.kost.náhr:radius prox.
5t05x.5↔ Impl.inej alopl.kost.náhr:radius diaf.
5t05x.6↔ Impl.inej alopl.kost.náhr:radius distál.
5t05x.7↔ Impl.inej alopl.kost.náhr:ulna prox.
5t05x.8↔ Implantácia inej aloplast.kostnej náhrady:ulna diaf.
5t05x.9↔ Implantácia inej aloplast.kostnej náhrady:ulna dist.
5t070.4↔ Revízia osteos.m.bez jeho výmeny:radius prox.
5t070.5↔ Revízia osteos.m.bez jeho výmeny:radius diaf.
5t070.6↔ Revízia osteos.m.bez jeho výmeny:radius distál.
5t070.7↔ Revízia osteos.m.bez jeho výmeny:ulna prox.
5t070.8↔ Revízia osteos.m.bez jeho výmeny:ulna diaf.
5t070.9↔ Revízia osteos.m.bez jeho výmeny:ulna dist.
5t090.4↔ Sutúra periostu:radius proxim.
5t090.5↔ Sutúra periostu:radius diaf.
5t090.6↔ Sutúra periostu:radius dist.
5t090.7↔ Sutúra periostu:ulna proxim.
5t090.8↔ Sutúra periostu:ulna diafyz.
5t090.9↔ Sutúra periostu:ulna dist.
5t091.4↔ Dočasná epifyzeodéza:radius proxim.
5t091.6↔ Dočasná epifyzeodéza:radius dist.
5t091.7↔ Dočasná epifyzeodéza:ulna proxim.
5t091.9↔ Dočasná epifyzeodéza:ulna dist.
5t092.4↔ Stála epifyzeodéza:radius proxim.
5t092.6↔ Stála epifyzeodéza:radius distál.
5t092.7↔ Stála epifyzeodéza:ulna proxim.
5t092.9↔ Stála epifyzeodéza:ulna dist.
5t093.4↔ Liečebná epifyzeolýza:radius proxim.
5t093.6↔ Liečebná epifyzeolýza:radius dist.
5t093.7↔ Liečebná epifyzeolýza:ulna proxim.
5t093.9↔ Liečebná epifyzeolýza:ulna dist.
5t09x.4↔ Ostatné OP na kostiach:radius proximal
5t09x.5↔ Ostatné OP na kostiach:radius diafýz.
5t100.5↔ Otv.rep.jednoduch.zlom.v diafýze:radius:bez osteos.
5t100.8↔ Otv.rep.jednoduch.zlom.v diafýze:ulna:bez osteosynt.
5t101.5↔ Otv.rep.jednoduch.zlom.v diafýze:radius:skrutkou
5t101.8↔ Otv.rep.jednoduch.zlom.v diafýze:ulna:skrutkou
5t103.5↔ Otv.rep.jednoduch.zlom.v diafýze:radius:št.dlahou

5t103.8↔ Otv.rep.jednoduch.zlom.v diafýze:ulna:osteosy.št.dlahou
5t104.5↔ Otv.rep.jednoduch.zlom.v diafýze:radius:drôtom/serkl
5t104.8↔ Otv.rep.jednoduch.zlom.v diafýze:ulna:drôtom/serkl
5t106.5↔ Otv.rep.jednod.zlom.v diafýze:radius:nezaist.predvŕt.intrm.kl
5t106.8↔ Otv.rep.jednod.zlom.v diafýze:ulna:nezaist.predvŕt.intrm.kl
5t107.5↔ Otv.rep.jednod.zlom.v diafýze:radius:zaist.predvŕt.intrm.kl
5t107.8↔ Otv.rep.jednod.zlom.v diafýze:ulna:zaist.predvŕt.intrm.kl
5t10a.5↔ Otv.rep.jednod.zlom.v diafýz:radius:iM drôt.a prút
5t10a.8↔ Otv.rep.jednod.zlom.v diafýz:ulna:iM drôt.a prút
5t10b.5↔ Otv.rep.jednod.zlom.v diafýz:radius:uhlo.stab.dlahou
5t10b.8↔ Otv.rep.jednod.zlom.v diafýz:ulna:uhlo.stab.dlahou
5t10t.5↔ Otv.rep.jednod.zlom.v diafýz:radius:vonk.skelet.fix
5t10t.8↔ Otv.rep.jednod.zlom.v diafýz:ulna:vonk.skelet.fix
5t10v.5↔ Otv.rep.jednod.zlom.v diafýz:radius:kruh.vonk.skelet.fix
5t10v.8↔ Otv.rep.jednod.zlom.v diafýz:ulna:kruh.vonk.skelet.fix
5t10x.5↔ Otv.rep.jednod.zlom.v diafýz:radius:iným osteos.m
5t10x.8↔ Otv.rep.jednod.zlom.v diafýz:ulna:iným osteos.m
5t10z.5↔ Otv.rep.jednod.zlom.v diafýz:radius:rezorb.mat
5t10z.8↔ Otv.rep.jednod.zlom.v diafýz:ulna:ostesyn.rezorb.mat
5t110.5↔ Otv.rep.triešt.zlom.v diafýz:radius:bez osteosynt
5t110.8↔ Otv.rep.triešt.zlom.v diafýz:ulna:bez osteosynt
5t113.5↔ Otv.rep.triešt.zlom.v diafýze:radius:št.dlahou
5t113.8↔ Otv.rep.triešt.zlom.v diafýze:ulna:št.dlahou
5t114.5↔ Otv.rep.triešt.zlom.v diafýze:radius:drôtom/serkl
5t114.8↔ Otv.rep.triešt.zlom.v diafýze:ulna:drôtom/serkl
5t116.5↔ Otv.rep.triešt.zlom.v diafýz:radius:nezaist.predvŕt.iM.kl
5t116.8↔ Otv.rep.triešt.zlom.v diafýz:ulna:nezaist.predvŕt.iM.kl
5t117.5↔ Otv.rep.triešt.zlom.v diafýz:radius:zaist.predvŕt.iM.kl
5t117.8↔ Otv.rep.triešt.zlom.v diafýz:ulna:zaist.predvŕt.iM.kl
5t11a.5↔ Otv.rep.triešt.zlom.v diafýz:radius:iM.drôt a prút
5t11a.8↔ Otv.rep.triešt.zlom.v diafýz:ulna:iM.drôt a prút
5t11b.5↔ Otv.rep.triešt.zlom.v diafýz:radius:uhlo.vostab.dl
5t11b.8↔ Otv.rep.triešt.zlom.v diafýz:ulna:uhlo.stab.dlaha
5t11t.5↔ Otv.rep.triešt.zlom.v diafýz:radius:vonk.skelet.fix
5t11t.8↔ Otv.rep.triešt.zlom.v diafýz:ulna:vonk.skelet.fixátor
5t11v.5↔ Otv.rep.triešt.zlom.v diafýz:radius:kruh.vonk.skelet.fix
5t11v.8↔ Otv.rep.triešt.zlom.v diafýz:ulna:kruh.vonk.skelet.fixátor
5t11x.5↔ Otv.rep.triešt.zlom.v diafýz:radius:iným osteos.m
5t11x.8↔ Otv.rep.triešt.zlom.v diafýz:ulna:iným osteosyntet.m
5t11y.5↔ Otv.rep.triešt.zlom.v diafýz:radius:bližšie neuč.mat
5t11y.8↔ Otv.rep.triešt.zlom.v diafýz:ulna:bližšie neuč.mat
5t120.4↔ Otv.rep.jedn.zl.v kĺb.obl.radius prox:bez osteosyntézy
5t120.6↔ Otv.rep.jedn.zl.v kĺb.obl.radius dist:bez osteosyntézy
5t120.7↔ Otv.repoz.jednoduch.zl.v kĺb.obl.ulna prox:bez osteosynt
5t120.9↔ Otv.repoz.jedn.zl.v kĺb.obl.ulna dist:bez osteosyntézy
5t121.4↔ Otv.rep.jedn.zl.v kĺb.obl.radius prox:skrutkou
5t121.6↔ Otv.rep.jedn.zl.v kĺb.obl.radius dist:skrutkou
5t121.7↔ Otv.repoz.jedn.zl.v kĺb.obl.ulna prox:skrutkou
5t121.9↔ Otv.rep.jednoduch.zl.v kĺb.obl.ulna dist:skrutkou
5t123.4↔ Otv.rep.jedn.zl.v kĺb.obl.radius prox:štand.dlahou
5t123.6↔ Otv.rep.jedn.zl.v kĺb.obl.radius dist:štand.dlahou
5t123.7↔ Otv.rep.jedn.zl.v kĺb.obl.ulna prox:štand.dlahou
5t123.9↔ Otv.rep.jedn.zl.v kĺb.obl.ulna dist:štand.dlahou
5t124.4↔ Otv.rep.jedn.zl.v kĺb.obl.radius prox:drôt/serkláž
5t124.6↔ Otv.rep.jedn.zl.v kĺb.obl.radius dist:drôt/serkláž
5t124.7↔ Otv.rep.jedn.zl.v kĺb.obl.ulna prox:drôt/serkláž
5t124.9↔ Otv.rep.jedn.zl.v kĺb.obl.ulna dist:drôt/serkláž
5t12a.4↔ Otv.rep.jedn.zl.v kĺb.obl.radius prox.:iM drôt,prút
5t12a.6↔ Otv.rep.jedn.zl.v kĺb.obl.radius dist.:iM drôt,prút
5t12a.7↔ Otv.rep.jedn.zl.v kĺb.obl.ulna prox.:iM drôt,prút
5t12a.9↔ Otv.rep.jedn.zl.v kĺb.obl.ulna dist.:iM drôt,prút
5t12b.4↔ Otv.rep.jedn.zl.v kĺb.obl.radius prox:uhlo.stab.dlaha
5t12b.6↔ Otv.rep.jedn.zl.v kĺb.obl.radius dist:uhlo.stab.dlaha
5t12b.7↔ Otv.rep.jedn.zl.v kĺb.obl.ulna prox:uhlo.stab.dlaha
5t12b.9↔ Otv.rep.jedn.zl.v kĺb.obl.ulna dist:uhlo.stab.dlaha
5t12t.4↔ Otv.rep.jedn.zl.v kĺb.obl.radius prox:vonk.skelet.fix
5t12t.6↔ Otv.rep.jedn.zl.v kĺb.obl.radius dist:vonk.skelet.fix
5t12t.7↔ Otv.rep.jedn.zl.v kĺb.obl.ulna prox:vonk.skelet.fix
5t12t.9↔ Otv.rep.jedn.zl.v kĺb.obl.ulna dist:vonk.skelet.fix
5t12v.4↔ Otv.rep.jedn.zl.v kĺb.obl.radius prox:kruh.vonk.skelet.fix
5t12v.6↔ Otv.rep.jedn.zl.v kĺb.obl.radius dist:kruh.vonk.skelet.fix
5t12v.7↔ Otv.rep.jedn.zl.v kĺb.obl.ulna prox:kruh.vonk.skelet.fix
5t12v.9↔ Otv.rep.jedn.zl.v kĺb.obl.ulna dist:kruh.vonk.skelet.fix
5t12x.4↔ Otv.rep.jedn.zl.v kĺb.obl.radius prox:iným osteos.m
5t12x.6↔ Otv.rep.jedn.zl.v kĺb.obl.radius dist:iným osteos.m
5t12x.7↔ Otv.rep.jedn.zl.v kĺb.obl.ulna prox:iným osteos.m
5t12x.9↔ Otv.rep.jedn.zl.v kĺb.obl.ulna dist:iným osteos.m
5t12z.4↔ Otv.rep.jedn.zl.v kĺb.obl.radius prox:resorb.mat
5t12z.6↔ Otv.rep.jedn.zl.v kĺb.obl.radius dist:resorb.mat
5t12z.7↔ Otv.rep.jedn.zl.v kĺb.obl.ulna prox:resorb.mat
5t12z.9↔ Otv.rep.jedn.zl.v kĺb.obl.ulna dist:resorb.mat
5t131.4↔ Otv.rep.triešt.zl.v kĺb.obl.radius prox:skrutkou
5t131.6↔ Otv.rep.triešt.zl.v kĺb.obl.radius dist:skrutkou
5t131.7↔ Otv.rep.triešt.zl.v kĺb.obl.ulna prox:skrutkou
5t131.9↔ Otv.rep.triešt.zl.v kĺb.obl.ulna dist:skrutkou
5t133.4↔ Otv.rep.triešt.zl.v kĺb.obl.radius prox:št.dlahou
5t133.6↔ Otv.rep.triešt.zl.v kĺb.obl.radius dist:št.dlahou
5t133.7↔ Otv.rep.triešt.zl.v kĺb.obl.ulna prox:št.dlahou
5t133.9↔ Otv.rep.triešt.zl.v kĺb.obl.ulna dist:št.dlahou
5t134.4↔ Otv.rep.triešt.zl.v kĺb.obl.radius prox:drôt/serkláž
5t134.6↔ Otv.rep.triešt.zl.v kĺb.obl.radius dist:drôt/serkláž
5t134.7↔ Otv.rep.triešt.zl.v kĺb.obl.ulna prox:drôt/serkláž
5t134.9↔ Otv.rep.triešt.zl.v kĺb.obl.ulna dist:drôt/serkláž
5t137.4↔ Otv.rep.triešt.zl.v kĺb.obl.radius prox:zaist.intramed.kl
5t137.6↔ Otv.rep.triešt.zl.v kĺb.obl.radius dist:zaist.intramed.kl
5t137.7↔ Otv.rep.triešt.zl.v kĺb.obl.ulna prox:zaist.intramed.kl
5t137.9↔ Otv.rep.triešt.zl.v kĺb.obl.ulna dist:zaist.intramed.kl
5t138.4↔ Otv.rep.triešt.zl.v kĺbe radius prox:iM klin.so zaist.pre kĺb.k
5t138.6↔ Otv.rep.triešt.zl.v kĺbe radius dist:iM klin.so zaist.pre kĺb.k
5t138.7↔ Otv.rep.triešt.zl.v kĺbe ulna prox:iM klin.so zaist.pre kĺb.k
5t138.9↔ Otv.rep.triešt.zl.v kĺbe ulna dist:iM klin.so zaist.pre kĺb.k
5t13a.4↔ Otv.rep.triešt.zl.v kĺb.obl.radius prox:intramed.drôt a prút
5t13a.6↔ Otv.rep.triešt.zl.v kĺb.obl.radius dist:intramed.drôt a prút
5t13a.7↔ Otv.rep.triešt.zl.v kĺb.obl.ulna prox:intramed.drôt a prút
5t13a.9↔ Otv.rep.triešt.zl.v kĺb.obl.ulna dist:intramed.drôt a prút
5t13b.4↔ Otv.rep.triešt.zl.v kĺb.obl.radius prox:uhlo.stabil.dlahou
5t13b.6↔ Otv.rep.triešt.zl.v kĺb.obl.radius dist:uhlo.stabil.dlahou
5t13b.7↔ Otv.rep.triešt.zl.v kĺb.obl.ulna prox:uhlo.stabil.dlahou
5t13b.9↔ Otv.rep.triešt.zl.v kĺb.obl.ulna dist:uhlo.stabil.dlahou
5t13v.4↔ Otv.rep.triešt.zl.v kĺb.obl.radius prox:kruh.vonk.skel.fix
5t13v.6↔ Otv.rep.triešt.zl.v kĺb.obl.radius dist:kruh.vonk.skel.fix
5t13v.7↔ Otv.rep.triešt.zl.v kĺb.obl.ulna prox:kruh.vonk.skel.fix
5t13v.9↔ Otv.rep.triešt.zl.v kĺb.obl.ulna dist:kruh.vonk.skel.fix
5t13x.4↔ Otv.rep.triešt.zl.v kĺb.obl.radius prox:iným osteos.m
5t13x.6↔ Otv.rep.triešt.zl.v kĺb.obl.radius dist:iným osteos.m
5t13x.7↔ Otv.rep.triešt.zl.v kĺb.obl.ulna prox:iným osteos.m
5t13x.9↔ Otv.rep.triešt.zl.v kĺb.obl.ulna dist:iným osteos.m
5t13z.4↔ Otv.rep.triešt.zl.v kĺb.obl.radius prox:resorb.mat
5t13z.6↔ Otv.rep.triešt.zl.v kĺb.obl.radius dist:resorb.mat
5t13z.7↔ Otv.rep.triešt.zl.v kĺb.obl.ulna prox:resorb.mat
5t13z.9↔ Otv.rep.triešt.zl.v kĺb.obl.ulna dist:resorb.mat
5t141.0↔ Otv.repoz.jedn.zlom:klavikula:skrutkou
5t143.0↔ Otv.repoz.jedn.zl:klavikula:štandard.dlahou
5t144.0↔ Otv.repoz.jedn.zlom:klavikula:drôt/serkláž
5t14a.0↔ Otv.repoz.jedn.zl:klavikula:iM drôt,prút
5t151.0↔ Otv.repoz.triešt.zlom:klavikula:skrutkou
5t153.0↔ Otv.repoz.triešt.zl:klavikula:štand.dlahou
5t154.0↔ Otv.repoz.triešt.zl:klavikula:drôt/serkláž
5t190.4↔ Otv.rep.luxácie:lakťový kĺb:bez osteosyntézy
5t190.5↔ Otv.rep.luxácie:prox.radioulnárny kĺb:bez osteos.
5t191.4↔ Otv.rep.luxácie:lakťový kĺb:skrutkou
5t191.5↔ Otv.rep.luxácie:prox.radioulnárny kĺb:skrutkou
5t193.4↔ Otv.rep.luxácie:lakťový kĺb:skrutkou
5t193.5↔ Otv.rep.luxácie:prox.radioulnárny kĺb:skrutkou
5t194.4↔ Otv.rep.luxácie:lakťový kĺb:drôt/serkláž
5t194.5↔ Otv.rep.luxácie:prox.radioulnárny kĺb:drôt/serkláž
5t19a.4↔ Otv.rep.luxácie:lakťový kĺb:intramedul.klinom
5t19a.5↔ Otv.rep.luxácie:prox.radioulnárny kĺb:intramedul.klin
5t19b.4↔ Otv.rep.luxácie:lakťový kĺb:uhlo.stabil.dlahou
5t19b.5↔ Otv.rep.luxácie:prox.radioulnárny kĺb:uhlo.stabil.dlahou

5t19d.4↔ Otv.rep.luxácie:lakťový kĺb:skobou
5t19d.5↔ Otv.rep.luxácie:prox.radioulnárny kĺb:skobou
5t19t.4↔ Otv.rep.luxácie:lakťový kĺb:vonk.skelet.fix
5t19t.5↔ Otv.rep.luxácie:prox.radioulnárny kĺb.vonk.skelet.fix
5t19x.4↔ Otv.rep.luxácie:lakťový kĺb:iným osteos.mat
5t19x.5↔ Otv.rep.luxácie:prox.radioulnárny kĺb:iným osteos.mat
5t19z.4↔ Otv.rep.luxácie:lakťový kĺb:rezorb.mat
5t19z.5↔ Otv.rep.luxácie:prox.radioulnárny kĺb:rezorb.mat
5t216.4↔ Zat.rep.zl./epifyzeol:radius prox:nezaist.predvŕt.iM klin
5t216.5↔ Zat.rep.zl./epifyzeol:radius diaf:nezaist.predvŕt.iM klin
5t216.6↔ Zat.rep.zl./epifyzeol:radius distál:nezaist.predvŕt.iM klin
5t216.7↔ Zat.rep.zl./epifyzeol:ulna proxim:nezaist.predvŕt.iM klin
5t216.8↔ Zat.rep.zl./epifyzeol:ulna diaf.:nezaist.predvŕt.iM klin
5t216.9↔ Zat.rep.zl./epifyzeol:ulna distálna:nezaist.predvŕt.iM klin
5t217.4↔ Zat.rep.zl./epifyzeol:radius prox.:zaist.intramedul.kl
5t217.5↔ Zat.rep.zl./epifyzeol:radius diafýza:zaist.intramedul.kl
5t217.6↔ Zat.rep.zl./epifyzeol:radius distál:zaist.intramedul.kl
5t217.7↔ Zat.rep.zl./epifyzeol:ulna proximálna:zaist.intramedul.kl
5t217.8↔ Zat.rep.zl./epifyzeol:ulna diaf.:zaist.intramedul.kl
5t217.9↔ Zat.rep.zl./epifyzeol:ulna distálna:zaist.intramedul.kl
5t21a.9↔ Zatv.repoz.zl./epifyzeol:ulna dist:iM drôt,prút
5t300.4↔ O.ch.artrotómia,kapsulotómia:lakťový kĺb
5t300.5↔ O.ch.artrotómia,kapsulotómia:prox.raduln.kĺb
5t301.4↔ O.ch.aseptická preplach.drenáž:lakťový kĺb
5t301.5↔ O.ch.aseptická preplach.drenáž:prx.raduln.kĺb
5t302.4↔ O.ch.septická preplach.drenáž:lakťový kĺb
5t302.5↔ O.ch.septická preplach.drenáž:prx.raduln.kĺb
5t303.4↔ Otv.chir.debridement:lakťový kĺb
5t303.5↔ O.ch.debridement:prox.radioulnárny kĺb
5t304.4↔ Otv.ch.parciálna synovektómia:lakťový kĺb
5t304.5↔ O.ch.parciál.synovektómia:prox.radioulnár.kĺb
5t305.4↔ O.ch.totálna synovektómia:lakťový kĺb
5t305.5↔ O.ch.totálna synovektómia:prox.radioulnár.kĺb
5t306.4↔ O.ch.mobilizácia kĺbu(artrolýza):lakťový kĺb
5t306.5↔ O.ch.mobilizácia kĺbu(artrolýza):prx.raduln.kĺb
5t307.4↔ Otv.chir.odstr.periartikulár.osifikácií:lakťový kĺb
5t307.5↔ O.ch.odstr.periartikulár.osifikácií:prox.radioulnár.kĺb
5t308.4↔ Otv.chir.odstr.voľných telies:lakťový kĺb
5t308.5↔ O.ch.odstránenie voľných telies:prox.radioulnár.kĺb
5t30a.4↔ Otv.chir.vloženie nosiča lieku:lakťový kĺb
5t30a.5↔ O.ch.vloženie nosiča lieku:prox.radioulnárny kĺb
5t30b.4↔ O.ch.odstránenie nosiča lieku:lakťový kĺb
5t30b.5↔ O.ch.odstránenie nosiča lieku:prox.radioulnár.kĺb
5t30c.4↔ Otv.ch.odstr.častí a zvyškov väzov:lakťový kĺb
5t30c.5↔ O.ch.odstr.častí a zvyškov väzov:prox.radiouln.kĺb
5t310.4↔ O.ch.excizia chor.zmen.č.kĺb.chrup:lakťový kĺb
5t310.5↔ O.ch.excizia chor.zmen.č.kĺb.chrup:prox.radioul.kĺb
5t311.4↔ O.ch.refixácia osteochondrál.fragmentu:lakť. kĺb
5t311.5↔ O.ch.refixácia osteochondrál.fragmentu:prox.radiou.kĺb
5t312.4↔ O.ch.subchondrál.spongioplast.s fix.fragm:lakťový kĺb
5t312.5↔ O.ch.subchondrál.spongioplast.s fix.fragm:prox.radiou.k
5t317.4↔ O.ch.transplant.chrupavky:lakťový kĺb
5t317.5↔ O.ch.transplant.chrupavky:prox.radioulnár.kĺb
5t318.4↔ O.ch.odobratie chrupavk.transplantátu:lakťový kĺb
5t31a.4↔ O.ch.implant.in vitro vytvor.tk.kultúry:lakť.kĺb
5t31a.5↔ O.ch.implant.in vitro vytvor.tk.kultúry:prox.radiou.k
5t31c.4↔ O.ch.vyhlad.chrupav[chondroplast]:lakťový kĺb
5t31c.5↔ O.ch.vyhlad.chrupav[chondroplast]:prox.radioulnár.kĺb
5t31d.4↔ Subchondr.otvor.kosti:lakť.kĺb
5t31d.5↔ Subchondr.otvor.kosti:prox.radiou.k
5t31h.4↔ Otv.ch.OP chrup.s transpl.chondroc.autológ.ind.matrix:lakť.k
5t31h.5↔ O.ch.OP chrup.s tx.chondroc.autol.ind.matrix:p.radiou.k
5t31j.4↔ Otv.ch.impl.neindiv.metalic.náhrady chrupav:lakť.k
5t31j.5↔ O.ch.impl.neindivid.metal.náhrady chrupav:pr.radiou.k
5t31k.4↔ Otv.chir.subch.otv.kosti vlož.nebunk.impl:lakť.kĺb
5t31k.5↔ O.ch.subchodrál.otv.kosti s vlož.nebunk.impl:p.radiou.k
5t31x.4↔ Iné otv.chir.OP na kĺbe a menisk:lakťový kĺb
5t31x.5↔ Iné otv.chir.OP na kĺbe a menisk:prox.radioulnár.kĺb
5t372↔ Otv.ch. sutúra prstenc.radioulnár.väzu(lig.anulare)
5t385↔ Artrodéza lakťového kĺbu
5t390.4↔ Otv.ch.rozdel/preruš.väzu:lakťový kĺb
5t390.5↔ O.ch.rozdel/prerušenie väzu:prox.radioulnár.kĺb
5t391.4↔ Otv.ch.artroríza:lakťový kĺb
5t391.5↔ Otv.ch.artroríza:prox.radioulnárny kĺb
5t392.4↔ Otv.ch.dočasné fixácie:lakťový kĺb
5t392.5↔ O.ch.dočasné fixácie:prox.radioulnár.kĺb
5t39x.4↔ Iné otv.ch.OP na kĺboch:lakťový kĺb
5t39x.5↔ Iné otv.ch.OP na kĺboch:prox.radioulnárny kĺb
5t402.4↔ ASK mobilizácia kĺbu(artrolýza):lakťový kĺb
5t402.5↔ ASK mobilizácia kĺbu(artrolýza):prox.radioulnár.kĺb
5t404.4↔ ASK odstr.voľných telies:lakťový kĺb
5t404.5↔ ASK odstr.voľných telies:prox.radioulnár.kĺb
5t405.4↔ ASK odstr.periartikul.kalcifikátov:lakťový kĺb
5t405.5↔ ASK odstr.periartikul.kalcifikátov:prox.radioulnár.kĺb
5t407.4↔ Artroskop.vlož.liek.nosiča:lakťový kĺb
5t413.4↔ Artroskop.totál.synovektómia:lakťový kĺb
5t413.5↔ Artroskop.totál.synovektómia:prox.radioulnár.kĺb
5t421.4↔ ASK refixácia osteochondr.fragm::lakťový kĺb
5t421.5↔ ASK refix.osteochon.fragm:prox.radioulná.kĺb
5t422.4↔ ASK subchondrál.spongioplastika:lakťový kĺb
5t422.5↔ ASK subchondr.spongioplastika:prox.radiouln.kĺb
5t427.4↔ Artroskop.transpl.chrupav:lakťový kĺb
5t427.5↔ ASK transplantácia chrupavky:prox.radioulnár.kĺb
5t428.4↔ ASK impl.in vitro vypest.tk.kultúr:lakťový kĺb
5t428.5↔ ASK impl.in.vitr.vypest.tk.kult:prox.radioul.kĺb
5t42e.4↔ ASK subch.otv.kosti-acelul.impl:lakťový kĺb
5t42e.5↔ ASK subch.otv.kosti-acelul.impl:prox.radiouln.kĺb
5t42f.4↔ ASK OP chrup.s transpl.chondr-autológ.ind.matrix:lakť.kĺb
5t42f.5↔ ASK OP chrup.s tx.chondr-autológ.ind.matr:prox.radioul.k
5t42h.4↔ ASK resekcia 1/viac.osteofytov:lakťový kĺb
5t42h.5↔ ASK resekcia 1/viac.osteofytov:prox.radioulnár.kĺb
5t42i.4↔ Iné artroskop.OP na chrup.a menisk:lakťový kĺb
5t42i.5↔ Iné ASK OP na chrup.a menisk:prox.radioulnár.kĺb
5t547↔ Implantácia protézy hlavičky ulny
5t594↔ Resekčná artroplastika na lakti
5t781.0↔ Radializácia pri vrodených anomáliách ruky

## Výkon I21-2

5t002.e↔ Návrt:krčok stehennej kosti
5t003.e↔ Drenáž:krčok stehennej kosti
5t003.f↔ Drenáž:femur proximál.
5t003.g↔ Drenáž:femur diafyz.
5t003.h↔ Drenáž:femur distál.
5t004.e↔ Sept,asept.incíz.-komb.s ď.incíz.s vlož.nos.liek:krčok steh.k.
5t004.f↔ Sept,asept.incíz.-komb.s ď.incíz.s vlož.nosiča s liek:femur prox
5t004.g↔ Sept.,asept.incíz.-komb.s ď.incíz.s vlož.nosiča s liek:femur diaf
5t004.h↔ Sept,asept.incí.-komb.s ď.incíz.s vlož.nosiča s liek:femur dist.
5t007.e↔ Odstr.sekvestrov:krčok stehennej kosti
5t007.f↔ Odstr.sekvestrov:femur proximál.
5t007.g↔ Odstr.sekvestrov:femur diafyz.
5t007.h↔ Odstr.sekvestrov:femur distál.
5t008.e↔ Odstr.sekvestrov a vlož.nosiča s liekom:krčok steh.k.
5t008.f↔ Odstr.sekvestrov a vlož.nosiča s liekom:femur prox.
5t008.g↔ Odstr.sekvestrov a vlož.nosiča s liekom:femur diaf.
5t008.h↔ Odstr.sekvestrov a vlož.nosiča s liekom:femur dist.
5t00a.e↔ Vloženie nosiča s liekom:krčok steh.k.
5t00a.f↔ Vloženie nosiča s liekom:femur proximálny
5t00a.g↔ Vloženie nosiča s liekom:femur diafyzárny
5t00a.h↔ Vloženie nosiča s liekom:femur distál.
5t00b.e↔ Odstr.nosiča s liekom:krčok stehennej kosti
5t00b.f↔ Odstr.nosiča s liekom:femur proximálny
5t00b.g↔ Odstr.nosiča s liekom:femur diafyzárny
5t00b.h↔ Odstr.nosiča s liekom:femur distál.
5t00x.e↔ Iné incízie k.septické a aseptické:krčok steh.k.
5t00x.f↔ Iné septické a aseptické incízie:femur proximálny
5t00x.g↔ Iné septické a aseptické incízie:femur diafyzárny

5t00x.h↔ Iné septické a aseptické incízie:femur distál.
5t071.e↔ Odstr.skrutky, príp.revízia:krčok steh.k.
5t071.f↔ Odstr.skrutky, príp.revízia:femur prox.
5t071.g↔ Odstr.skrutky, príp.revízia:femur diaf.
5t071.h↔ Odstr.skrutky, príp.revízia:femur dist.
5t072.e↔ Odstr.drôtu, príp.revízia:krčok steh.k.
5t072.f↔ Odstr.drôtu, príp.revízia:femur prox.
5t072.g↔ Odstr.drôtu, príp.revízia:femur diaf.
5t072.h↔ Odstr.drôtu, príp.revízia:femur dist.
5t073.e↔ Odstr.dlahy, príp.revízia:krčok steh.k.
5t073.f↔ Odstr.dlahy, príp.revízia:femur prox.
5t073.g↔ Odstr.dlahy, príp.revízia:femur diaf.
5t073.h↔ Odstr.dlahy, príp.revízia:femur dist.
5t074.e↔ Odstr.ťah.serkláže, príp.revízia:krčok steh.k.
5t074.f↔ Odstr.ťah.serkláže, príp.revízia:femur prox.
5t074.g↔ Odstr.ťah.serkláže, príp.revízia:femur diaf.
5t074.h↔ Odstr.ťah.serkláže, príp.revízia:femur dist.
5t075.e↔ Ods.dyn.kompresív.skrutky,príp.revíz:krčok steh.k.
5t075.f↔ Odstr.dynam.kompresív.skrutky, príp.revízia:femur prox.
5t075.g↔ Odstr.dynam.kompresív.skrutky, príp.revízia:femur diaf.
5t075.h↔ Odstr.dynam.kompresív.skrutky, príp.revízia:femur dist.
5t076.e↔ Odstr.vnútrodreň.kl.bez zaist,príp.rev:krčok steh.k.
5t076.f↔ Odstr.vnútrodreň.klinca bez zaist,príp.rev:femur prox.
5t076.g↔ Odstr.vnútrodreň.kl.bez zaist,príp.rev:femur diaf.
5t076.h↔ Odstr.vnútrodreň.kl.bez zaist,príp.rev:femur dist.
5t077.f↔ Odstr.vnútrodreň.klinca zaist.,príp.revíz:femur prox.
5t077.g↔ Odstr.vnútrodreň.klinca zaist.,príp.revíz:femur diaf.
5t077.h↔ Odstr.vnútrodreň.klinca zaist.,príp.revíz:femur dist.
5t078.e↔ Odstr.vnútrodreň.klin.s kĺb.kompon,príp.revíz:krčok steh.k.
5t078.f↔ Odstr.vnútrodreň.klin.s kĺb.kompon,príp.revíz:femur prox.
5t078.g↔ Odstr.vnútrodreň.klin.s kĺb.kompon,príp.revíz:femur diaf.
5t078.h↔ Odstr.vnútrodreň.klin.s kĺb.kompon,príp.revíz:femur dist.
5t079.f↔ Odstr.klinca po transfixácii,pr.revíz:femur prox.
5t079.g↔ Odstr.klinca po transfixácii,pr.revíz:femur diaf.
5t079.h↔ Odstr.klinca po transfixácii,pr.revíz:femur dist.
5t07a.e↔ Odstr.intramedulár.prúta/drôtu,pr.rev:krčok steh.k.
5t07a.f↔ Odstr.intramedulár.prúta/drôtu,pr.rev:femur prox.
5t07a.g↔ Odstr.intramedulár.prúta/drôtu,pr.rev:femur diaf.
5t07a.h↔ Odstr.intramedulár.prúta/drôtu,pr.rev:femur dist.
5t07b.e↔ Odstr.uhlovostabil.dlahy,príp.revíz:krčok steh.k.
5t07b.f↔ Odstr.uhlovostabil.dlahy,príp.revíz:femur prox.
5t07b.g↔ Odstr.uhlovostabil.dlahy,príp.revíz:femur diaf.
5t07b.h↔ Odstr.uhlovostabil.dlahy,príp.revíz:femur dist.
5t07c.e↔ Odstr.uhlovej/kondylár.dlahy,príp.revíz:krčok steh.k.
5t07c.f↔ Odstr.uhlovej/kondylár.dlahy,príp.revíz:femur prox.
5t07c.g↔ Odstr.uhlovej/kondylár.dlahy,príp.revíz:femur diaf.
5t07c.h↔ Odstr.uhlovej/kondylár.dlahy,príp.revíz:femur dist.
5t07d.e↔ Odstránenie skoby, prípadne revízia:krčok steh.k.
5t07d.f↔ Odstránenie skoby, prípadne revízia:femur prox.
5t07d.g↔ Odstránenie skoby, prípadne revízia:femur diaf.
5t07d.h↔ Odstránenie skoby, prípadne revízia:femur dist.
5t07t.e↔ Odstr.vonkaj.fixátora,príp.revíz:krčok steh.k.
5t07t.f↔ Odstr.vonkaj.fixátora,príp.revíz:femur prox.
5t07t.g↔ Odstr.vonkaj.fixátora,príp.revíz:femur diaf.
5t07t.h↔ Odstr.vonkaj.fixátora,príp.revíz:femur dist.
5t07v.f↔ Odstr.kruh.vonkaj.fixátora,príp.revíz:femur prox.
5t07v.g↔ Odstr.kruh.vonkaj.fixátora,príp.revíz:femur diaf.
5t07v.h↔ Odstr.kruh.vonkaj.fixátora,príp.revíz:femur dist.
5t07x.e↔ Odstr.iného OSM,príp.revízia:krčok steh.k.
5t07x.f↔ Odstr.iného OSM,príp.revízia:femur prox.
5t07x.g↔ Odstr.iného OSM,príp.revízia:femur diaf.
5t07x.h↔ Odstr.iného OSM,príp.revízia:femur dist.
5t403.g↔ ASK odstránenie OSM:bedr.kĺb

08
I22

## ADRG I22 Transplantácia tkaniva/kože, okrem na ruke, s komplikujúcou kontaláciou, výkon na viacerých lokalizáciách, Šaké poškodenie mäkkých castí alebo Šake CC

HDg nie je v I02-1 a výk. v tabuke I02-4 a (Komplikujúce kontalácie I alebo Výkon na viacerých lokalizáciach alebo diagnóza v tabuke I02-2 alebo PCCL > 2)

## DRG I22A Transplantácia tkaniva/kože, okrem na ruke, s komplikujúcou kontaláciou, výkon na viacerých lokalizáciách, Šaké poškodenie mäkkých castí alebo komplexná transplantácia tkaniva s Šakými CC

Min. 1 výk. v tabuke I02-5 alebo Komplikujúce kontalácie I alebo Výkon na viacerých lokalizáciach alebo diagnóza v tabuke I02-2

## DRG I22B Transplantácia tkaniva/kože, okrem na ruke, bez komplikujúcej kontalácie, bez výkonu na viacerých lokalizáciách, bez Šakého poškodenia mäkkých castí, bez komplexnej transplantácie tkaniva s Šakými CC

### Hlavná diagnóza I02-1

Pozri stranu 207.

### Diagnóza I02-2

Pozri stranu 208.

### Výkon I02-4

Pozri stranu 208.

### Výkon I02-5

Pozri stranu 219.

## ADRG I23 Lokálna excízia a odstránenie osteosytetického materiálu okrem bedrového kĺbu a stehennej kosti

Výk. v tabuľke I23-1

## DRG I23A Lokálna excízia a odstránenie osteosytetického materiálu okrem bedrového kĺbu a stehennej kosti s komplikovaným výkonom na kostiach

Výk. v tabuľke I23-2

## DRG I23B Lokálna excízia a odstránenie osteosytetického materiálu okrem bedrového kĺbu a stehennej kosti bez komplikovaného výkonu na kostiach

### Výkon I23-1

| | |
|---|---|
| 13a10.7 | Biops.s incíziou klenby lebky s trepanáciou lebkových kostí |
| 5a111 | Resekcia nádoru klenby lebky |
| 5a190.0 | Exstirpácia nádoru klenby lebky v čelovej oblasti |
| 5a190.1 | Exstirpácia nádoru klenby lebky v okcipitoparietál.oblasti |
| 5a190.2 | Exstirpácia nádoru klenby lebky v subokcipitálnej oblasti |
| 5a190.3 | Exstirpácia nádoru klenby lebky v oblasti orbity |
| 5a190.4 | Exstirpácia nádoru klenby lebky v pterionálnej oblasti |
| 5a302 | Iné protibolestivé operačné výkony na mieche |
| 5a307 | Dekompresia intramedulárneho nádoru miechy |
| 5a308 | Evakuácia spontánneho hematómu miechového kanála |
| 5a309 | Evakuácia epidurálneho hematómu miechového kanála |
| 5a30a | Pred./zad.rizotóm.miech.koreň./drez miech.léz.pre bolesť |
| 5a30b | Dorzálna rizotómia pre neurogénny močový mechúr |
| 5a30c | Deliberácia miechy a miechových nervov |
| 5a30d | Deliberácia miechy a miechových nervov endoskopicky |
| 5a30e.4 | Deliberácia pripútanej miechy exstirp.lipómu z mieš.kónusu |
| 5a30e.5 | Deliberácia pripútanej miechy uvoľnením jazvy jazvovit.tk. |
| 5a30e.6 | Deliberácia pripútanej miechy znesením kostného výrastku |
| 5a30k | Syringomyélia s terminálnou ventrikulostómiou |
| 5a30o.9 | Plastika otvoreného defektu proximálnej neurálnej rúry |
| 5a30o.b | Plastika otvoreného defektu distálnej neurálnej rúry |
| 5a30p.8 | Plastika krytého defektu proximálnej neurálnej rúry |
| 5a30p.a | Plastika krytého defektu distálnej neurálnej rúry |
| 5a30r | Implantácia expanderu pred plastikou rozsiahleho defektu |
| 5a310.3 | Revízia imp.intratekálneho a/epidurálneho katétra |
| 5a310.4 | Revízia.impl.liek.pumpy na intratek./epidurál.pod.liekov |
| 5a310.5 | Revízia implantovaného podkožného rezervoára |
| 5a310.7 | Odstránenie impl.liek.pumpy na intratek.,epidurál.pod.liekov |
| 5a310.8 | Odstránenie implantovaného podkožného rezervoára |
| 5a311.20 | Odstránenie 1 perkut.stimulač.epidurál.elektródy |
| 5a311.21 | Odstrán.viac perkut.stimul.epidurál.elektród |
| 5a311.22 | Odstrán.1 chir.stimul.epidurál.elektródy |
| 5a311.23 | Odstrán.viac chir.stimul.epidurál.elektród |
| 5a311.24 | Odstrán.1 stimul.subarachnoideál.elektródy |
| 5a311.25 | Odstrán.viac stimul.subarachnoideál.elektród |
| 5a311.31 | Revízia 1 perkut.stimul.epidurál.elektródy |
| 5a311.32 | Revízia viac perkut.stimul.epidurál.elektód |
| 5a311.33 | Revízia 1 chir.stimul.epidurál.elektródy |
| 5a311.34 | Revízia viac chir.stimul.epidurál.elektród |
| 5a311.35 | Revízia 1 stimul.subarachnoid.elektródy |
| 5a311.36 | Revízia viac stimul.subarachnoid.elektród |
| 5a311.8 | Revíz.imp.neurost.epidurál.stim.mie.a stim.pred.koreň.mie |
| 5a311.9 | Odstr.imp.neurost.epid.st.mie.a stim.pred.kor.miechy |
| 5a311.x | Iné operácie na mieche a miechových štruktúrach |
| 5j496.0↔ | Operácia pľúcnej sekvestrácie,torakotomicky |
| 5j496.2↔ | Operácia pľúcnej sekvestrácie,torakoskopicky |
| 5j552 | Implantácia bránicového ventilačného stimulátora |
| 5j591 | Extrakcia dlahy po operácii hrudníka |
| 5j592 | Extrakcia peloty |
| 5j593 | Operácia syndrómu hornej hrudnej apertúry |
| 5j597 | Exstirpácia cudzieho telesa z hrudníkovej dutiny |
| 5j902 | Retorakotómia,resternotómia,reoperácia v torakochirurgii |
| 5k702 | Perikardiotómia a kardiotómia:perikardiálna adheziolýza |
| 5s11f.5 | Odstr.osteosynt.materiálu na externú fixáciu mandibuly |
| 5s212 | Trepanácia maxily v rozsahu |
| 5s290 | Dekortikácia maxily |
| 5s395 | Dekortikácia mandibuly |
| 5t003.0↔ | Drenáž:klavikula |
| 5t003.1↔ | Drenáž:humerus proximál. |
| 5t003.2↔ | Drenáž:humerus diafyz. |
| 5t003.3↔ | Drenáž:humerus distál. |
| 5t003.4↔ | Drenáž:radius proximal. |
| 5t003.5↔ | Drenáž:radius diafyz. |
| 5t003.6↔ | Drenáž:radius distál. |
| 5t003.7↔ | Drenáž:ulna proximál. |
| 5t003.8↔ | Drenáž:ulna diafyz. |
| 5t003.9↔ | Drenáž:ulna distál. |
| 5t003.c↔ | Drenáž:falangy prstov ruky |
| 5t003.d | Drenáž:panva |
| 5t003.j↔ | Drenáž:patela |
| 5t003.k↔ | Drenáž:tibia proximál. |
| 5t003.m↔ | Drenáž:tibia diafyz. |
| 5t003.n↔ | Drenáž:tibia distál. |
| 5t003.p↔ | Drenáž:fibula proximál. |
| 5t003.q↔ | Drenáž:fibula diafyz. |
| 5t003.r↔ | Drenáž:fibula distál. |
| 5t003.w↔ | Drenáž:falangy prstov nohy |
| 5t003.x | Drenáž:ostatné kosti |
| 5t003.z↔ | Drenáž:skapula |
| 5t004.0↔ | Sept,asept.incí.-komb.s ď.incíz.s vlož.nosiča s liek:klavikula |
| 5t004.1↔ | Sept,asept.incíz.-komb.s ď.incíz.s vlož.nosiča s liek:hum.prox. |
| 5t004.2↔ | Sept,asept.incíz.-komb.s ď.incíz.s vlož.nosiča s liek:humer diaf. |
| 5t004.3↔ | Sept,asept.incí.-komb.s ď.incíz.s vlož.nosiča s liek:humer dist. |
| 5t004.4↔ | Sept,asept.incíz.-komb.s ď.incí.s vlož.nosiča s liek:radius pr. |
| 5t004.5↔ | Sept,asept.incí.-komb.s ď.incíz.s vlož.nosiča s liek:rad.diaf. |
| 5t004.6↔ | Sept,asept.incí.-komb.s ď.incí.s vlož.nosiča s liek:radius dist. |
| 5t004.7↔ | Sept,asept.incí.-komb.s ď.incíz.s vlož.nosiča s liek:ulna prox. |
| 5t004.8↔ | Sept,asept.incíz.-komb.s ď.incíz.s vlož.nosiča s liek:ulna diaf. |
| 5t004.9↔ | Sept.,asept.incíz.-komb.s ď.incíz.s vlož.nosiča s liek:ulna dist |
| 5t004.c↔ | Sept.,asept.incíz.-komb.s ďal.incíz.s vlož.nosiča s liek:fal.pr.r. |
| 5t004.d | Sept.,asept.incíz.-komb.s ďal.incíz.s vlož.nosiča s liek:panva |
| 5t004.j↔ | Sept.,asept.incíz.-komb.s ďal.incíz.s vlož.nosiča s liek:patela |
| 5t004.k↔ | Sept.,asept.incíz.-komb.s ď.incíz.s vlož.nosiča s liek:tibia prox. |
| 5t004.m↔ | Sept,asept.incíz.-komb.s ď.incíz.s vlož.nosiča s liek:tibia diaf. |
| 5t004.n↔ | Sept,asept.incíz.-komb.s ď.incíz.s vlož.nosiča s liek:tibia dist. |
| 5t004.p↔ | Sept.,asept.incíz.-komb.s ď.incíz.s vlož.nosiča s liek:fib.prox |
| 5t004.q↔ | Sept.,asept.incí.-komb.s ďal.incíz.s vlož.nosiča s liek:fib.diaf |
| 5t004.r↔ | Sept.,asept.incíz.-komb.s ďal.incíz.s vlož.nos.s liek:fib.dist. |
| 5t004.w↔ | Sept,asept.incí.-komb.s ď.incí.s vlož.nosiča s liek:falangy pr.n. |
| 5t004.x | Sept,asept.incíz.-komb.s ď.incíz.s vlož.nosiča s liek:ostatné k. |
| 5t004.z↔ | Sept,asept.incí.-komb.s ď.incí.s vlož.nosiča s liek:skapula |
| 5t007.0↔ | Odstr.sekvestrov:klavikula |
| 5t007.1↔ | Odstr.sekvestrov:humerus proximál. |
| 5t007.2↔ | Odstr.sekvestrov:humerus diafyz. |
| 5t007.3↔ | Odstr.sekvestrov:humerus distál. |
| 5t007.4↔ | Odstr.sekvestrov:radius proximal. |
| 5t007.5↔ | Odstr.sekvestrov:radius diafyz. |
| 5t007.6↔ | Odstr.sekvestrov:radius distál. |
| 5t007.7↔ | Odstr.sekvestrov:ulna proximál. |
| 5t007.8↔ | Odstr.sekvestrov:ulna diafyz. |

| | |
|---|---|
| 5t007.9↔ | Odstr.sekvestrov:ulna distál. |
| 5t007.c↔ | Odstr.sekvestrov:falangy prstov ruky |
| 5t007.d | Odstr.sekvestrov:panva |
| 5t007.j↔ | Odstr.sekvestrov:patela |
| 5t007.k↔ | Odstr.sekvestrov:tibia proximál. |
| 5t007.m↔ | Odstr.sekvestrov:tibia diafyz. |
| 5t007.n↔ | Odstr.sekvestrov:tibia distál. |
| 5t007.p↔ | Odstr.sekvestrov:fibula proximál. |
| 5t007.q↔ | Odstr.sekvestrov:fibula diafyz. |
| 5t007.r↔ | Odstr.sekvestrov:fibula distál. |
| 5t007.w↔ | Odstr.sekvestrov:falangy prstov nohy |
| 5t007.x | Odstr.sekvestrov:ostatné kosti |
| 5t007.z↔ | Odstr.sekvestrov:skapula |
| 5t008.0↔ | Odstr.sekvestrov a vlož.nosiča s liekom:klavikula |
| 5t008.1↔ | Odstr.sekvestrov a vlož.nosiča s liekom:humerus prox. |
| 5t008.2↔ | Odstr.sekvestrov a vlož.nosiča s liekom:humerus diafyz. |
| 5t008.3↔ | Odstr.sekvestrov a vlož.nosiča s liekom:humerus dist. |
| 5t008.4↔ | Odstr.sekvestrov a vlož.nosiča s liekom:radius prox. |
| 5t008.5↔ | Odstr.sekvestrov a vlož.nosiča s liekom:radius diaf. |
| 5t008.6↔ | Odstr.sekvestrov a vlož.nosiča s liekom:radius distál. |
| 5t008.7↔ | Odstr.sekvestrov a vlož.nosiča s liekom:ulna prox. |
| 5t008.8↔ | Odstr.sekvestrov a vlož.nosiča s liekom:ulna diafyz. |
| 5t008.9↔ | Odstr.sekvestrov a vlož.nosiča s liekom:ulna distál. |
| 5t008.c↔ | Odstr.sekvestrov a vlož.nosiča s liekom:falangy pr.r. |
| 5t008.d | Odstr.sekvestrov a vloženie nosiča s liekom:panva |
| 5t008.j↔ | Odstr.sekvestrov a vloženie nosiča s liekom:patela |
| 5t008.k↔ | Odstr.sekvestrov a vlož.nosiča s liekom:tibia prox. |
| 5t008.m↔ | Odstr.sekvestrov a vlož.nosiča s liekom:tibia diaf. |
| 5t008.n↔ | Odstr.sekvestrov a vlož.nosiča s liekom:tibia dist. |
| 5t008.p↔ | Odstr.sekvestrov a vlož.nosiča s liekom:fibula prox. |
| 5t008.q↔ | Odstr.sekvestrov a vlož.nosiča s liekom:fibula diaf. |
| 5t008.r↔ | Odstr.sekvestrov a vlož.nosiča s liekom:fibula dist. |
| 5t008.w↔ | Odstr.sekvestrov a vlož.nosiča s liekom:falangy pr.n. |
| 5t008.x | Odstr.sekvestrov a vlož.nosiča s liekom:ostatné k. |
| 5t008.z↔ | Odstr.sekvestrov a vloženie nosiča s liekom:skapula |
| 5t00a.0↔ | Vloženie nosiča s liekom:klavikula |
| 5t00a.1↔ | Vloženie nosiča s liekom:humerus proximál. |
| 5t00a.2↔ | Vloženie nosiča s liekom:humerus diafyz. |
| 5t00a.3↔ | Vloženie nosiča s liekom:humerus distál. |
| 5t00a.4↔ | Vloženie nosiča s liekom:radius proximal |
| 5t00a.5↔ | Vloženie nosiča s liekom:radius diafýza |
| 5t00a.6↔ | Vloženie nosiča s liekom:radius distál. |
| 5t00a.7↔ | Vloženie nosiča s liekom:ulna proximálna |
| 5t00a.8↔ | Vloženie nosiča s liekom:ulna diafyzárna |
| 5t00a.9↔ | Vloženie nosiča s liekom:ulna distálna |
| 5t00a.c↔ | Vloženie nosiča s liekom:falangy prstov ruky |
| 5t00a.d | Vloženie nosiča s liekom:panva |
| 5t00a.j↔ | Vloženie nosiča s liekom:patela |
| 5t00a.k↔ | Vloženie nosiča s liekom:tibia proximálna |
| 5t00a.m↔ | Vloženie nosiča s liekom:tibia diafyzárna |
| 5t00a.n↔ | Vloženie nosiča s liekom:tibia distálna |
| 5t00a.p↔ | Vloženie nosiča s liekom:fibula proximálna |
| 5t00a.q↔ | Vloženie nosiča s liekom:fibula diafyzárna |
| 5t00a.r↔ | Vloženie nosiča s liekom:fibula distálna |
| 5t00a.w↔ | Vloženie nosiča s liekom:falangy prstov nohy |
| 5t00a.x | Vloženie nosiča s liekom:ostatné kosti |
| 5t00a.z↔ | Vloženie nosiča s liekom:skapula |
| 5t00b.0↔ | Odstr.nosiča s liekom:klavikula |
| 5t00b.1↔ | Odstr.nosiča s liekom:humerus proximálny |
| 5t00b.2↔ | Odstr.nosiča s liekom:humerus diafýza |
| 5t00b.3↔ | Odstr.nosiča s liekom:humerus distál. |
| 5t00b.4↔ | Odstr.nosiča s liekom:radius proximal |
| 5t00b.5↔ | Odstr.nosiča s liekom:radius diafýza |
| 5t00b.6↔ | Odstr.nosiča s liekom:radius distál. |
| 5t00b.7↔ | Odstr.nosiča s liekom:ulna proximálna |
| 5t00b.8↔ | Odstr.nosiča s liekom:ulna diafyzárna |
| 5t00b.9↔ | Odstr.nosiča s liekom:ulna distálna |
| 5t00b.c↔ | Odstr.nosiča s liekom:falangy prstov ruky |
| 5t00b.d | Odstr.nosiča s liekom:panva |
| 5t00b.j↔ | Odstr.nosiča s liekom:patela |
| 5t00b.k↔ | Odstr.nosiča s liekom:tibia proximálna |
| 5t00b.m↔ | Odstr.nosiča s liekom:tibia diafyzárna |
| 5t00b.n↔ | Odstr.nosiča s liekom:tibia distálna |
| 5t00b.p↔ | Odstr.nosiča s liekom:fibula proximálna |
| 5t00b.q↔ | Odstr.nosiča s liekom:fibula diafyzárna |
| 5t00b.r↔ | Odstr.nosiča s liekom:fibula distálna |
| 5t00b.w↔ | Odstr.nosiča s liekom:falangy prstov nohy |
| 5t00b.x | Odstr.nosiča s liekom:ostatné kosti |
| 5t00b.z↔ | Odstr.nosiča s liekom:skapula |
| 5t00x.0↔ | Iné septické a aseptické incízie:klavikula |
| 5t00x.1↔ | Iné septické a aseptické incízie:humerus proximálny |
| 5t00x.2↔ | Iné septické a aseptické incízie:humerus diafýza |
| 5t00x.3↔ | Iné septické a aseptické incízie:humerus distál. |
| 5t00x.4↔ | Iné septické a aseptické incízie:radius prox. |
| 5t00x.5↔ | Iné septické a aseptické incízie:radius diafýza |
| 5t00x.6↔ | Iné septické a aseptické incízie:radius distál. |
| 5t00x.7↔ | Iné septické a aseptické incízie:ulna proximálna |
| 5t00x.8↔ | Iné septické a aseptické incízie:ulna diafyzárna |
| 5t00x.9↔ | Iné septické a aseptické incízie:ulna distálna |
| 5t00x.c↔ | Iné septické a aseptické incízie:falangy prstov r. |
| 5t00x.d | Iné septické a aseptické incízie:panva |
| 5t00x.j↔ | Iné septické a aseptické incízie:patela |
| 5t00x.k↔ | Iné septické a aseptické incízie:tibia proximálna |
| 5t00x.m↔ | Iné septické a aseptické incízie:tibia diaf. |
| 5t00x.n↔ | Iné septické a aseptické incízie:tibia distálna |
| 5t00x.p↔ | Iné septické a aseptické incízie:fibula proxim. |
| 5t00x.q↔ | Iné septické a aseptické incízie:fibula diafyz. |
| 5t00x.r↔ | Iné septické a aseptické incízie:fibula distálna |
| 5t00x.w↔ | Iné septické a aseptické incízie:falangy prstov nohy |
| 5t00x.x | Iné septické a aseptické incízie:ostatné k. |
| 5t00x.z↔ | Iné septické a aseptické incízie:skapula |
| 5t071.0↔ | Odstr.skrutky, príp.revízia:klavikula |
| 5t071.1↔ | Odstr.skrutky, príp.revízia:humerus prox. |
| 5t071.2↔ | Odstr.skrutky, príp.revízia:humerus diaf. |
| 5t071.3↔ | Odstr.skrutky, príp.revízia:humerus dist. |
| 5t071.4↔ | Odstr.skrutky, príp.revízia:radius prox. |
| 5t071.5↔ | Odstr.skrutky, príp.revízia:radius diaf. |
| 5t071.6↔ | Odstr.skrutky, príp.revízia:radius distál. |
| 5t071.7↔ | Odstr.skrutky, príp.revízia:ulna prox. |
| 5t071.8↔ | Odstr.skrutky, príp.revízia:ulna diaf. |
| 5t071.9↔ | Odstr.skrutky, príp.revízia:ulna distálna |
| 5t071.a↔ | Odstr.skrutky, príp.revízia:karpálne k. |
| 5t071.b↔ | Odstr.skrutky, príp.revízia:metakarp.k. |
| 5t071.c↔ | Odstr.skrutky, príp.revízia:falangy pr.r. |
| 5t071.d | Odstr.skrutky, príp.revízia:panva |
| 5t071.j↔ | Odstr.skrutky, príp.revízia:patela |
| 5t071.k↔ | Odstr.skrutky, príp.revízia:tibia prox. |
| 5t071.m↔ | Odstr.skrutky, príp.revízia:tibia diaf. |
| 5t071.n↔ | Odstr.skrutky, príp.revízia:tibia dist. |
| 5t071.p↔ | Odstr.skrutky, príp.revízia:fibula prox. |
| 5t071.q↔ | Odstr.skrutky, príp.revízia:fibula diaf. |
| 5t071.r↔ | Odstr.skrutky, príp.revízia:fibula dist. |
| 5t071.s↔ | Odstr.skrutky, príp.revízia:talus |
| 5t071.t↔ | Odstr.skrutky, príp.revízia:kalkaneus |
| 5t071.u↔ | Odstr.skrutky, príp.revízia:tarzálne k. |
| 5t071.v↔ | Odstr.skrutky, príp.revízia:metatarz.k. |
| 5t071.w↔ | Odstr.skrutky, príp.revízia:falangy pr.n. |
| 5t071.x | Odstr.skrutky, príp.revízia:ostatné k. |
| 5t071.z↔ | Odstr.skrutky, príp.revízia:skapula |
| 5t072.0↔ | Odstr.drôtu, príp.revízia:klavikula |
| 5t072.1↔ | Odstr.drôtu, príp.revízia:humerus prox. |
| 5t072.2↔ | Odstr.drôtu, príp.revízia:humerus diafýza |
| 5t072.3↔ | Odstr.drôtu, príp.revízia:humerus dist. |
| 5t072.4↔ | Odstr.drôtu, príp.revízia:radius prox. |
| 5t072.5↔ | Odstr.drôtu, príp.revízia:radius diaf. |
| 5t072.6↔ | Odstr.drôtu, príp.revízia:radius distál. |
| 5t072.7↔ | Odstr.drôtu, príp.revízia:ulna prox. |
| 5t072.8↔ | Odstr.drôtu, príp.revízia:ulna diafyzárna |
| 5t072.9↔ | Odstr.drôtu, príp.revízia:ulna distálna |
| 5t072.a↔ | Odstr.drôtu, príp.revízia:karpálne k. |

5t072.b↔ Odstr.drôtu, príp.revízia:metakarpálne k.
5t072.c↔ Odstr.drôtu, príp.revízia:falangy pr.r.
5t072.d Odstr.drôtu, príp.revízia:panva
5t072.j↔ Odstr.drôtu, príp.revízia:patela
5t072.k↔ Odstr.drôtu, príp.revízia:tibia prox.
5t072.m↔ Odstr.drôtu, príp.revízia:tibia diaf.
5t072.n↔ Odstr.drôtu, príp.revízia:tibia dist.
5t072.p↔ Odstr.drôtu, príp.revízia:fibula prox.
5t072.q↔ Odstr.drôtu, príp.revízia:fibula diaf.
5t072.r↔ Odstr.drôtu, príp.revízia:fibula dist.
5t072.s↔ Odstr.drôtu, príp.revízia:talus
5t072.t↔ Odstr.drôtu, príp.revízia:kalkaneus
5t072.u↔ Odstr.drôtu, príp.revízia:tarzálne k.
5t072.v↔ Odstr.drôtu, príp.revízia:metatarzálne k.
5t072.w↔ Odstr.drôtu, príp.revízia:falangy pr.n.
5t072.x Odstr.drôtu, príp.revízia:ostatné k.
5t072.z↔ Odstr.drôtu, príp.revízia:skapula
5t073.0↔ Odstr.dlahy, príp.revízia:klavikula
5t073.1↔ Odstr.dlahy, príp.revízia:humerus prox.
5t073.2↔ Odstr.dlahy, príp.revízia:humerus diafýza
5t073.3↔ Odstr.dlahy, príp.revízia:humerus dist.
5t073.4↔ Odstr.dlahy, príp.revízia:radius prox.
5t073.5↔ Odstr.dlahy, príp.revízia:radius diaf.
5t073.6↔ Odstr.dlahy, príp.revízia:radius distál.
5t073.7↔ Odstr.dlahy, príp.revízia:ulna prox.
5t073.8↔ Odstr.dlahy, príp.revízia:ulna diafyzárna
5t073.9↔ Odstr.dlahy, príp.revízia:ulna distálna
5t073.a↔ Odstr.dlahy, príp.revízia:karpálne k.
5t073.b↔ Odstr.dlahy, príp.revízia:metakarpálne k.
5t073.c↔ Odstr.dlahy, príp.revízia:falangy pr.r.
5t073.d Odstr.dlahy, príp.revízia:panva
5t073.k↔ Odstr.dlahy, príp.revízia:tibia prox.
5t073.m↔ Odstr.dlahy, príp.revízia:tibia diaf.
5t073.n↔ Odstr.dlahy, príp.revízia:tibia dist.
5t073.p↔ Odstr.dlahy, príp.revízia:fibula prox.
5t073.q↔ Odstr.dlahy, príp.revízia:fibula diaf.
5t073.r↔ Odstr.dlahy, príp.revízia:fibula dist.
5t073.s↔ Odstr.dlahy, príp.revízia:talus
5t073.t↔ Odstr.dlahy, príp.revízia:kalkaneus
5t073.u↔ Odstr.dlahy, príp.revízia:tarzálne k.
5t073.v↔ Odstr.dlahy, príp.revízia:metatarzálne k.
5t073.w↔ Odstr.dlahy, príp.revízia:falangy pr.n.
5t073.x Odstr.dlahy, príp.revízia:ostatné k.
5t073.z↔ Odstr.dlahy, príp.revízia:skapula
5t074.0↔ Odstr.ťah.serkláže, príp.revízia:klavikula
5t074.1↔ Odstr.ťah.serkláže, príp.revízia:humerus prox.
5t074.2↔ Odstr.ťah.serkláže, príp.revízia:humerus diaf.
5t074.3↔ Odstr.ťah.serkláže, príp.revízia:humerus dist.
5t074.4↔ Odstr.ťah.serkláže, príp.revízia:radius prox.
5t074.5↔ Odstr.ťah.serkláže, príp.revízia:radius diaf.
5t074.6↔ Odstr.ťah.serkláže, príp.revízia:radius distál.
5t074.7↔ Odstr.ťah.serkláže, príp.revízia:ulna prox.
5t074.8↔ Odstr.ťah.serkláže, príp.revízia:ulna diaf.
5t074.9↔ Odstr.ťah.serkláže, príp.revízia:ulna dist.
5t074.a↔ Odstr.ťah.serkláže, príp.revízia:karpálne k.
5t074.b↔ Odstr.ťah.serkláže, príp.revízia:metakarp.k.
5t074.c↔ Odstr.ťah.serkláže, príp.revízia:falangy pr.r.
5t074.d Odstr.ťah.serkláže, príp.revízia:panva
5t074.j↔ Odstr.ťah.serkláže, príp.revízia:patela
5t074.k↔ Odstr.ťah.serkláže, príp.revízia:tibia prox.
5t074.m↔ Odstr.ťah.serkláže, príp.revízia:tibia diaf.
5t074.n↔ Odstr.ťah.serkláže, príp.revízia:tibia dist.
5t074.p↔ Odstr.ťah.serkláže, príp.revízia:fibula prox.
5t074.q↔ Odstr.ťah.serkláže, príp.revízia:fibula diaf.
5t074.r↔ Odstr.ťah.serkláže, príp.revízia:fibula dist.
5t074.s↔ Odstr.ťah.serkláže, príp.revízia:talus
5t074.t↔ Odstr.ťah.serkláže, príp.revízia:kalkaneus
5t074.u↔ Odstr.ťah.serkláže, príp.revízia:tarzálne k.
5t074.v↔ Odstr.ťah.serkláže, príp.revízia:metatarz.k.
5t074.w↔ Odstr.ťah.serkláže, príp.revízia:falangy pr.n.
5t074.x Odstr.ťah.serkláže, príp.revízia:ostatné k.
5t074.z↔ Odstr.ťah.serkláže, príp.revízia:skapula
5t075.x Odstr.dynam.kompresív.skrutky, príp.revízia:ostatné k.
5t076.1↔ Odstr.vnútrodreň.kl.bez zaist,príp.rev:humerus prox.
5t076.2↔ Odstr.vnútrodreň.kl.bez zaist,príp.rev:humerus diaf.
5t076.3↔ Odstr.vnútrodreň.kl.bez zaist,príp.rev:humerus dist.
5t076.4↔ Odstr.vnútrodreň.kl.bez zaist,príp.rev:radius prox.
5t076.5↔ Odstr.vnútrodreň.kl.bez zaist,príp.rev:radius diaf.
5t076.6↔ Odstr.vnútrodreň.kl.bez zaist,príp.rev:radius distál.
5t076.7↔ Odstr.vnútrodreň.kl.bez zaist,príp.rev:ulna prox.
5t076.8↔ Odstr.vnútrodreň.kl.bez zaistenia,príp.rev:ulna diaf.
5t076.9↔ Odstr.vnútrodreň.kl.bez zaistenia,príp.rev:ulna dist.
5t076.k↔ Odstr.vnútrodreň.kl.bez zaist,príp.rev:tibia prox.
5t076.m↔ Odstr.vnútrodreň.kl.bez zaist,príp.rev:tibia diaf.
5t076.n↔ Odstr.vnútrodreň.kl.bez zaist,príp.rev:tibia dist.
5t076.p↔ Odstr.vnútrodreň.kl.bez zaist,príp.rev:fibula prox.
5t076.r↔ Odstr.vnútrodreň.kl.bez zaist,príp.rev:fibula dist.
5t076.x Odstr.vnútrodreň.klinca bez zaistenia,príp.revíz:ost.k.
5t077.1↔ Odstr.vnútrodreň.klinca zaist.,príp.revíz:humerus prox.
5t077.2↔ Odstr.vnútrodreň.klinca zaist.,príp.revíz:humerus diaf.
5t077.3↔ Odstr.vnútrodreň.klinca zaist.,príp.revíz:humerus dist.
5t077.4↔ Odstr.vnútrodreň.klinca zaist.,príp.revíz:radius prox.
5t077.5↔ Odstr.vnútrodreň.klinca zaist.,príp.revíz:radius diaf.
5t077.6↔ Odstr.vnútrodreň.klinca zaist.,príp.revíz:radius distál.
5t077.7↔ Odstr.vnútrodreň.klinca zaist.,príp.revíz:ulna prox.
5t077.8↔ Odstr.vnútrodreň.klinca zaist.,príp.revíz:ulna diaf.
5t077.9↔ Odstr.vnútrodreň.klinca zaist.,príp.revíz:ulna dist.
5t077.k↔ Odstr.vnútrodreň.klinca zaist.,príp.revíz:tibia prox.
5t077.m↔ Odstr.vnútrodreň.klinca zaist.,príp.revíz:tibia diaf.
5t077.n↔ Odstr.vnútrodreň.klinca zaist.,príp.revíz:tibia dist.
5t077.p↔ Odstr.vnútrodreň.klinca zaist.,príp.revíz:fibula prox.
5t077.r↔ Odstr.vnútrodreň.klinca zaist.,príp.revíz:fibula dist.
5t077.x Odstr.vnútrodreň.klinca zaisten.,príp.revíz:ost.k.
5t078.x Odstr.vnútrodreň.klin.s kĺb.kompon,príp.revíz:ostatné k.
5t079.1↔ Odstr.klinca po transfixácii,pr.revíz:humerus prox.
5t079.2↔ Odstr.klinca po transfixácii,pr.revíz:humerus diaf.
5t079.3↔ Odstr.klinca po transfixácii,pr.revíz:humerus dist.
5t079.4↔ Odstr.klinca po transfixácii,pr.revíz:radius prox.
5t079.5↔ Odstr.klinca po transfixácii,pr.revíz:radius diaf.
5t079.6↔ Odstr.klinca po transfixácii,pr.revíz:radius distál.
5t079.7↔ Odstr.klinca po transfixácii,pr.revíz:ulna prox.
5t079.8↔ Odstr.klinca po transfixácii,pr.revíz:ulna diaf.
5t079.9↔ Odstr.klinca po transfixácii,pr.revíz:ulna dist.
5t079.k↔ Odstr.klinca po transfixácii,pr.revíz:tibia prox.
5t079.m↔ Odstr.klinca po transfixácii,pr.revíz:tibia diaf.
5t079.n↔ Odstr.klinca po transfixácii,pr.revíz:tibia dist.
5t079.x Odstr.klinca po transfixácii,pr.revíz:ostatné k.
5t07a.0↔ Odstr.intramedulár.prúta/drôtu,pr.rev:klavikula
5t07a.1↔ Odstr.intramedulár.prúta/drôtu,pr.rev:humerus prox.
5t07a.2↔ Odstr.intramedulár.prúta/drôtu,pr.rev:humerus diaf.
5t07a.3↔ Odstr.intramedulár.prúta/drôtu,pr.rev:humerus dist.
5t07a.4↔ Odstr.intramedulár.prúta/drôtu,pr.rev:radius prox.
5t07a.5↔ Odstr.intramedulár.prúta/drôtu,pr.rev:radius diaf.
5t07a.6↔ Odstr.intramedulár.prúta/drôtu,pr.rev:radius distál.
5t07a.7↔ Odstr.intramedulár.prúta/drôtu,pr.rev:ulna prox.
5t07a.8↔ Odstr.intramedulár.prúta/drôtu,pr.rev:ulna diaf.
5t07a.9↔ Odstr.intramedulár.prúta/drôtu,pr.rev:ulna dist.
5t07a.b↔ Odstr.intramedulár.prúta/drôtu,pr.rev:metakarp.k.
5t07a.c↔ Odstr.intramedulár.prúta/drôtu,pr.rev:falangy pr.r.
5t07a.j↔ Odstr.intramedulár.prúta/drôtu,pr.rev:patela
5t07a.k↔ Odstr.intramedulár.prúta/drôtu,pr.rev:tibia prox.
5t07a.m↔ Odstr.intramedulár.prúta/drôtu,pr.rev:tibia diaf.
5t07a.n↔ Odstr.intramedulár.prúta/drôtu,pr.rev:tibia dist.
5t07a.p↔ Odstr.intramedulár.prúta/drôtu,pr.rev:fibula prox.
5t07a.q↔ Odstr.intramedulár.prúta/drôtu,pr.rev:fibula diaf.
5t07a.r↔ Odstr.intramedulár.prúta/drôtu,pr.rev:fibula dist.
5t07a.s↔ Odstr.intramedulár.prúta/drôtu,pr.rev:talus
5t07a.t↔ Odstr.intramedulár.prúta/drôtu,pr.rev:kalkaneus
5t07a.v↔ Odstr.intramedulár.prúta/drôtu,pr.rev:metatarz.k.
5t07a.w↔ Odstr.intramedulár.prúta/drôtu,pr.rev:falangy pr.n.

| | |
|---|---|
| 5t07a.x | Odstr.intramedulár.prúta/drôtu,pr.rev:ostatné k. |
| 5t07a.z↔ | Odstr.intramedulár.prúta/drôtu,pr.rev:skapula |
| 5t07b.0↔ | Odstr.uhlovostabil.dlahy,príp.revíz:klavikula |
| 5t07b.1↔ | Odstr.uhlovostabil.dlahy,príp.revíz:humerus prox. |
| 5t07b.2↔ | Odstr.uhlovostabil.dlahy,príp.revíz:humerus diaf. |
| 5t07b.3↔ | Odstr.uhlovostabil.dlahy,príp.revíz:humerus dist. |
| 5t07b.4↔ | Odstr.uhlovostabil.dlahy,príp.revíz:radius prox. |
| 5t07b.5↔ | Odstr.uhlovostabil.dlahy,príp.revíz:radius diaf. |
| 5t07b.6↔ | Odstr.uhlovostabil.dlahy,príp.revíz:radius distál. |
| 5t07b.7↔ | Odstr.uhlovostabil.dlahy,príp.revíz:ulna prox. |
| 5t07b.8↔ | Odstr.uhlovostabil.dlahy,príp.revíz:ulna diaf. |
| 5t07b.9↔ | Odstr.uhlovostabil.dlahy,príp.revíz:ulna dist. |
| 5t07b.a↔ | Odstr.uhlovostabil.dlahy,príp.revíz:karpálne k. |
| 5t07b.b↔ | Odstr.uhlovostabil.dlahy,príp.revíz:metakarp.k. |
| 5t07b.c↔ | Odstr.uhlovostabil.dlahy,príp.revíz:falangy pr.r. |
| 5t07b.d | Odstr.uhlovostabil.dlahy,príp.revíz:panva |
| 5t07b.k↔ | Odstr.uhlovostabil.dlahy,príp.revíz:tibia prox. |
| 5t07b.m↔ | Odstr.uhlovostabil.dlahy,príp.revíz:tibia diaf. |
| 5t07b.n↔ | Odstr.uhlovostabil.dlahy,príp.revíz:tibia dist. |
| 5t07b.p↔ | Odstr.uhlovostabil.dlahy,príp.revíz:fibula prox. |
| 5t07b.q↔ | Odstr.uhlovostabil.dlahy,príp.revíz:fibula diaf. |
| 5t07b.r↔ | Odstr.uhlovostabil.dlahy,príp.revíz:fibula dist. |
| 5t07b.s↔ | Odstr.uhlovostabil.dlahy,príp.revíz:talus |
| 5t07b.t↔ | Odstr.uhlovostabil.dlahy,príp.revíz:kalkaneus |
| 5t07b.u↔ | Odstr.uhlovostabil.dlahy,príp.revíz:tarzálne k. |
| 5t07b.v↔ | Odstr.uhlovostabil.dlahy,príp.revíz:metatarz.k. |
| 5t07b.w↔ | Odstr.uhlovostabil.dlahy,príp.revíz:falangy pr.n. |
| 5t07b.x | Odstr.uhlovostabil.dlahy,príp.revíz:ostatné k. |
| 5t07b.z↔ | Odstr.uhlovostabil.dlahy,príp.revíz:skapula |
| 5t07c.1↔ | Odstr.uhlovej/kondylár.dlahy,príp.revíz:humerus prox. |
| 5t07c.3↔ | Odstr.uhlovej/kondylár.dlahy,príp.revíz:humerus dist. |
| 5t07c.k↔ | Odstr.uhlovej/kondylár.dlahy,príp.revíz:tibia prox. |
| 5t07c.n↔ | Odstr.uhlovej/kondylár.dlahy,príp.revíz:tibia dist. |
| 5t07c.x | Odstr.uhlovej/kondylár.dlahy,príp.revíz:ostatné k. |
| 5t07d.0↔ | Odstránenie skoby, prípadne revízia:klavikula |
| 5t07d.1↔ | Odstránenie skoby, prípadne revízia:humerus prox. |
| 5t07d.2↔ | Odstránenie skoby, prípadne revízia:humerus diafýza |
| 5t07d.3↔ | Odstránenie skoby, prípadne revízia:humerus dist. |
| 5t07d.4↔ | Odstránenie skoby, prípadne revízia:radius prox. |
| 5t07d.5↔ | Odstránenie skoby, prípadne revízia:radius diaf. |
| 5t07d.6↔ | Odstránenie skoby, prípadne revízia:radius distál. |
| 5t07d.7↔ | Odstránenie skoby, prípadne revízia:ulna prox. |
| 5t07d.8↔ | Odstránenie skoby, prípadne revízia:ulna diafyzárna |
| 5t07d.9↔ | Odstránenie skoby, prípadne revízia:ulna distálna |
| 5t07d.a↔ | Odstránenie skoby, prípadne revízia:karpálne k. |
| 5t07d.b↔ | Odstránenie skoby, prípadne revízia:metakarpálne k. |
| 5t07d.c↔ | Odstránenie skoby, prípadne revízia:falangy pr.r. |
| 5t07d.d | Odstránenie skoby, prípadne revízia:panva |
| 5t07d.j↔ | Odstránenie skoby, prípadne revízia:patela |
| 5t07d.k↔ | Odstránenie skoby, prípadne revízia:tibia prox. |
| 5t07d.m↔ | Odstránenie skoby, prípadne revízia:tibia diaf. |
| 5t07d.n↔ | Odstránenie skoby, prípadne revízia:tibia dist. |
| 5t07d.p↔ | Odstránenie skoby, prípadne revízia:fibula prox. |
| 5t07d.q↔ | Odstránenie skoby, prípadne revízia:fibula diaf. |
| 5t07d.r↔ | Odstránenie skoby, prípadne revízia:fibula dist. |
| 5t07d.s↔ | Odstránenie skoby, prípadne revízia:talus |
| 5t07d.t↔ | Odstránenie skoby, prípadne revízia:kalkaneus |
| 5t07d.u↔ | Odstránenie skoby, prípadne revízia:tarzálne k. |
| 5t07d.v↔ | Odstránenie skoby, prípadne revízia:metatarzálne k. |
| 5t07d.w↔ | Odstránenie skoby, prípadne revízia:falangy pr.n. |
| 5t07d.x | Odstránenie skoby, prípadne revízia:ostatné k. |
| 5t07d.z↔ | Odstránenie skoby, prípadne revízia:skapula |
| 5t07e.0↔ | Odstr.vnútor.predlž./posuv.syst,príp.revíz:klavikula |
| 5t07e.1↔ | Odstr.vnút.predlž./posuv.syst, príp.revíz:humerus prox. |
| 5t07t.0↔ | Odstr.vonkaj.fixátora,príp.revíz:klavikula |
| 5t07t.1↔ | Odstr.vonkaj.fixátora,príp.revíz:humerus prox. |
| 5t07t.2↔ | Odstr.vonkaj.fixátora,príp.revíz:humerus diaf. |
| 5t07t.3↔ | Odstr.vonkaj.fixátora,príp.revíz:humerus dist. |
| 5t07t.4↔ | Odstr.vonkaj.fixátora,príp.revíz:radius prox. |
| 5t07t.5↔ | Odstr.vonkaj.fixátora,príp.revíz:radius diaf. |
| 5t07t.6↔ | Odstr.vonkaj.fixátora,príp.revíz:radius distál. |
| 5t07t.7↔ | Odstr.vonkaj.fixátora,príp.revíz:ulna prox. |
| 5t07t.8↔ | Odstr.vonkaj.fixátora,príp.revíz:ulna diaf. |
| 5t07t.9↔ | Odstr.vonkaj.fixátora,príp.revíz:ulna dist. |
| 5t07t.a↔ | Odstr.vonkaj.fixátora,príp.revíz:karpálne k. |
| 5t07t.b↔ | Odstr.vonkaj.fixátora,príp.revíz:metakarp.k. |
| 5t07t.c↔ | Odstr.vonkaj.fixátora,príp.revíz:falangy pr.r. |
| 5t07t.d | Odstr.vonkaj.fixátora,príp.revíz:panva |
| 5t07t.j↔ | Odstr.vonkaj.fixátora,príp.revíz:patela |
| 5t07t.k↔ | Odstr.vonkaj.fixátora,príp.revíz:tibia prox. |
| 5t07t.m↔ | Odstr.vonkaj.fixátora,príp.revíz:tibia diaf. |
| 5t07t.n↔ | Odstr.vonkaj.fixátora,príp.revíz:tibia dist. |
| 5t07t.p↔ | Odstr.vonkaj.fixátora,príp.revíz:fibula prox. |
| 5t07t.q↔ | Odstr.vonkaj.fixátora,príp.revíz:fibula diaf. |
| 5t07t.r↔ | Odstr.vonkaj.fixátora,príp.revíz:fibula dist. |
| 5t07t.s↔ | Odstr.vonkaj.fixátora,príp.revíz:talus |
| 5t07t.t↔ | Odstr.vonkaj.fixátora,príp.revíz:kalkaneus |
| 5t07t.u↔ | Odstr.vonkaj.fixátora,príp.revíz:tarzálne k. |
| 5t07t.v↔ | Odstr.vonkaj.fixátora,príp.revíz:metatarz.k. |
| 5t07t.w↔ | Odstr.vonkaj.fixátora,príp.revíz:falangy pr.n. |
| 5t07t.x | Odstr.vonkaj.fixátora,príp.revíz:ostatné k. |
| 5t07t.z↔ | Odstr.vonkaj.fixátora,príp.revíz:skapula |
| 5t07v.1↔ | Odstr.kruh.vonkaj.fixátora,príp.revíz:humerus prox. |
| 5t07v.2↔ | Odstr.kruh.vonkaj.fixátora,príp.revíz:humerus diaf. |
| 5t07v.3↔ | Odstr.kruh.vonkaj.fixátora,príp.revíz:humerus dist. |
| 5t07v.4↔ | Odstr.kruh.vonkaj.fixátora,príp.revíz:radius prox. |
| 5t07v.5↔ | Odstr.kruh.vonkaj.fixátora,príp.revíz:radius diaf. |
| 5t07v.6↔ | Odstr.kruh.vonkaj.fixátora,príp.revíz:radius distál. |
| 5t07v.7↔ | Odstr.kruh.vonkaj.fixátora,príp.revíz:ulna prox. |
| 5t07v.8↔ | Odstr.kruh.vonkaj.fixátora,príp.revíz:ulna diaf. |
| 5t07v.9↔ | Odstr.kruh.vonkaj.fixátora,príp.revíz:ulna dist. |
| 5t07v.a↔ | Odstr.kruh.vonkaj.fixátora,príp.revíz:karpálne k. |
| 5t07v.b↔ | Odstr.kruh.vonkaj.fixátora,príp.revíz:metakarp.k. |
| 5t07v.d | Odstr.kruh.vonkaj.fixátora,príp.revíz:panva |
| 5t07v.k↔ | Odstr.kruh.vonkaj.fixátora,príp.revíz:tibia prox. |
| 5t07v.m↔ | Odstr.kruh.vonkaj.fixátora,príp.revíz:tibia diaf. |
| 5t07v.n↔ | Odstr.kruh.vonkaj.fixátora,príp.revíz:tibia dist. |
| 5t07v.p↔ | Odstr.kruh.vonkaj.fixátora,príp.revíz:fibula prox. |
| 5t07v.q↔ | Odstr.kruh.vonkaj.fixátora,príp.revíz:fibula diaf. |
| 5t07v.r↔ | Odstr.kruh.vonkaj.fixátora,príp.revíz:fibula dist. |
| 5t07v.s↔ | Odstr.kruh.vonkaj.fixátora,príp.revíz:talus |
| 5t07v.t↔ | Odstr.kruh.vonkaj.fixátora,príp.revíz:kalkaneus |
| 5t07v.u↔ | Odstr.kruh.vonkaj.fixátora,príp.revíz:tarzálne k. |
| 5t07v.v↔ | Odstr.kruh.vonkaj.fixátora,príp.revíz:metatarz.k. |
| 5t07x.0↔ | Odstr.iného OSM,príp.revízia:klavikula |
| 5t07x.1↔ | Odstr.iného OSM,príp.revízia:humerus prox. |
| 5t07x.2↔ | Odstr.iného OSM,príp.revízia:humerus diaf. |
| 5t07x.3↔ | Odstr.iného OSM,príp.revízia:humerus dist. |
| 5t07x.4↔ | Odstr.iného OSM,príp.revízia:radius prox. |
| 5t07x.5↔ | Odstr.iného OSM,príp.revízia:radius diaf. |
| 5t07x.6↔ | Odstr.iného OSM,príp.revízia:radius distál. |
| 5t07x.7↔ | Odstr.iného OSM,príp.revízia:ulna prox. |
| 5t07x.8↔ | Odstr.iného OSM,príp.revízia:ulna diaf. |
| 5t07x.9↔ | Odstr.iného OSM,príp.revízia:ulna dist. |
| 5t07x.a↔ | Odstr.iného OSM,príp.revízia:karpálne k. |
| 5t07x.b↔ | Odstr.iného OSM,príp.revízia:metakarp.k. |
| 5t07x.c↔ | Odstr.iného OSM,príp.revízia:falangy pr.r. |
| 5t07x.d | Odstr.iného OSM,príp.revízia:panva |
| 5t07x.j↔ | Odstr.iného OSM,príp.revízia:patela |
| 5t07x.k↔ | Odstr.iného OSM,príp.revízia:tibia prox. |
| 5t07x.m↔ | Odstr.iného OSM,príp.revízia:tibia diaf. |
| 5t07x.n↔ | Odstr.iného OSM,príp.revízia:tibia dist. |
| 5t07x.p↔ | Odstr.iného OSM,príp.revízia:fibula prox. |
| 5t07x.q↔ | Odstr.iného OSM,príp.revízia:fibula diaf. |
| 5t07x.r↔ | Odstr.iného OSM,príp.revízia:fibula dist. |
| 5t07x.s↔ | Odstr.iného OSM,príp.revízia:talus |
| 5t07x.t↔ | Odstr.iného OSM,príp.revízia:kalkaneus |
| 5t07x.u↔ | Odstr.iného OSM,príp.revízia:tarzálne k. |
| 5t07x.v↔ | Odstr.iného OSM,príp.revízia:metatarz.k. |
| 5t07x.w↔ | Odstr.iného OSM,príp.revízia:falangy pr.n. |

| | |
|---|---|
| 5t07x.x | Odstr.iného OSM,príp.revízia:ostatné k. |
| 5t07x.z↔ | Odstr.iného OSM,príp.revízia:skapula |
| 5t307.2↔ | O.ch.odstr.periartikulár.osifikácií:torakoskapulár.kĺb |
| 5t307.3↔ | O.ch.odstr.periartik.osifikácií:sternoklavikul.kĺb |
| 5t307.e↔ | O.ch.odstr.periartikulár.osifikácií:iliosakrál.kĺb |
| 5t307.f | O.ch.odstr.periartikulár.osifikácií:symfýza |
| 5t307.x | O.ch.odstr.periartikulár.osifikácií:ostatné kĺby |
| 5t310.3↔ | O.ch.excizia chor.zmen.č.kĺb.chrup:sternoklav.kĺb |
| 5t310.e↔ | O.ch.excizia chor.zmen.č.kĺb.chrup:iliosakrálny kĺb |
| 5t310.f | O.ch.excizia chor.zmen.č.kĺb.chrup:symfýza |
| 5t310.x | O.ch.excizia chor.zmen.č.kĺb.chrup:ostat.kĺby |
| 5t31c.3↔ | O.ch.vyhlad.chrupav[chondroplast]:sternoklavikul.kĺb |
| 5t31c.e↔ | O.ch.vyhlad.chrupav[chondroplast]:iliosakrálny kĺb |
| 5t31c.x | O.ch.vyhlad.chrupav[chondroplast]:ostatné kĺby |
| 5t31j.2↔ | O.ch.impl.neindivid.metal.náhrady chrupav:torakos.k |
| 5t31j.3↔ | O.ch.impl.neindivid.metal.náhrady chrupav:sternokl.k |
| 5t31j.e↔ | O.ch.impl.neindivid.metal.náhrady chrupav:iliosakr.k |
| 5t31j.f | O.ch.impl.neindivid.metal.náhrady chrupav:symfýza |
| 5t31j.x | O.ch.impl.neindivid.metal.náhrady chrupav:ostat.kĺby |
| 5t31x.2↔ | Iné otv.chir.OP na kĺbe a menisk:torakoskapulár.kĺ |
| 5t31x.3↔ | Iné otv.chir.OP na kĺbe a menisk:sternoklavikul.kĺb |
| 5t31x.e↔ | Iné otv.chir.OP na kĺbe a menisk:iliosakrálny kĺb |
| 5t31x.f | Iné otv.chir.OP na kĺbe a menisk:symfýza |
| 5t31x.x | Iné otv.chir.OP na kĺbe a menisk:ostatné kĺby |
| 5t403.0↔ | ASK odstránenie OSM:humeroglenoidálny kĺb |
| 5t403.4↔ | ASK odstránenie OSM:lakťový kĺb |
| 5t403.5↔ | ASK odstránenie OSM:prox.radioulnárny kĺb |
| 5t403.8↔ | ASK odstránenie OSM:radiokarpálny kĺb |
| 5t403.9↔ | ASK odstránenie OSM:ulnokarpálny kĺb |
| 5t403.h↔ | ASK odstránenie OSM:kolen.kĺb |
| 5t403.k↔ | ASK odstránenie OSM:členkový kĺb horný |
| 5t403.m↔ | ASK odstránenie OSM:členkový kĺb dolný |
| 5t403.q↔ | ASK odstránenie OSM:metatarzofalang.kĺ. |
| 5t403.x | ASK odstránenie osteosyntet.materiálu:ost.kĺby |
| 5t557↔ | Odstránenie endoprotézy hlavice humeru |
| 5t558↔ | Odstránenie TEP ramenného kĺbu |
| 5t559↔ | Odstránenie endoprotézy hlavičky rádia |
| 5t55a↔ | Odstránenie TEP lakťa |
| 5t55b↔ | Odstránenie endoprotézy zápästia ruky |
| 5t55c↔ | Odstránenie endoprotézy kĺbu prsta HK |
| 5t55g↔ | Odstr. povrchovej endoprotézy ramena typu resurfacing |
| 5t571.1↔ | Výmena endoprotézy členk.kĺbu,vým.tibiálnej komponenty |
| 5t571.2↔ | Výmena endoprotézy členk.kĺbu,vým.kĺbneho jadra |
| 5t571.3↔ | Výmena endoprotézy členk.kĺbu,vým.talárnej komponenty |
| 5t575↔ | Odstránenie endoprotézy členkového kĺbu |
| 5t576↔ | Odstránenie endoprotézy priehlavku |
| 5t577↔ | Odstránenie endoprotézy prednožia a prstov nohy |
| 5t57x↔ | Revízia,vým.a odstr.endoprotézy na kĺboch DK:ost. |
| 5t603 | Incízie pri chorob.zmen.kost.a kĺb.tk.chrb:odstr.cudz.tel. |
| 5t604 | Incízie pri chorob.zmen.kost.a kĺb.tk.chrb:drenáž |
| 5t605 | Incízie pri chorob.zmen.kost.a kĺb.tk.chrb:rev.fist. |
| 5t606 | Incízie pri chorob.zmen.kost.a kĺb.tk.chrb:rev.fist.sekvestrot. |
| 5t690 | Odstránenie osteosyntetického materiálu z chrbtice |
| 5t883.0↔ | Odobr.osteo-myok/fasciok.l.sv,šľ.a f.mikrovask.anast:hl,krk |
| 5t883.1↔ | Odobr.osteo-myok/fasciok.l.sv,šľ.a f.mikrovas.anast:ram,axi. |
| 5t883.2↔ | Odobr.osteo-myok/fasciok.l.sv,šľ.a f.mikrovas.anast:ram,lak. |
| 5t883.3↔ | Odobr.osteo-myok/fasciok.l.sv,šľ.a f.mikrovask.anast:predl. |
| 5t883.4↔ | Od.osteo-myok/fasc.lal.sv,šľ.a f.mikrovas.anast:hr.st,chrb. |
| 5t883.5↔ | Odobr.osteo-myok/fascio.l.sv,šľ.a f.mikrov.anast:bruš.st. |
| 5t883.6↔ | Odo.osteo-myok/fascio.l.sv,šľ.a f.mikrov.anast:ing,gen,gl.obl |
| 5t883.7↔ | Odobr.osteo-myok/fascio.l.sv,šľ.a f.mikrov.anast:steh,kol. |
| 5t883.8↔ | Odobr.osteo-myok/fasciok.l.sv,šľ.a f.mikrov.anast:predkol. |
| 5t883.9↔ | Odobr.osteo-myok/fasciok.lal.sv,šľ.a f.mikrov.anast:noha |
| 5t883.x | Odobr.osteo-myok/fasciok.lal.sv,šľ.a f.mikrovask.anast:ost. |

## Výkon I23-2

| | |
|---|---|
| 13a10.7 | Biops.s incíziou klenby lebky s trepanáciou lebkových kostí |
| 5a111 | Resekcia nádoru klenby lebky |
| 5a190.0 | Exstirpácia nádoru klenby lebky v čelovej oblasti |
| 5a190.1 | Exstirpácia nádoru klenby lebky v okcipitoparietál.oblasti |
| 5a190.2 | Exstirpácia nádoru klenby lebky v subokcipitálnej oblasti |
| 5a190.3 | Exstirpácia nádoru klenby lebky v oblasti orbity |
| 5a190.4 | Exstirpácia nádoru klenby lebky v pterionálnej oblasti |
| 5a311.31 | Revízia 1 perkut.stimul.epidurál.elektródy |
| 5a311.32 | Revízia viac perkut.stimul.epidurál.elektód |
| 5a311.33 | Revízia 1 chir.stimul.epidurál.elektródy |
| 5a311.34 | Revízia viac chir.stimul.epidurál.elektród |
| 5a311.36 | Revízia viac stimul.subarachnoid.elektród |
| 5a311.8 | Revíz.imp.neurost.epidurál.stim.mie.a stim.pred.koreň.mie |
| 5j496.0↔ | Operácia pľúcnej sekvestrácie,torakotomicky |
| 5j496.2↔ | Operácia pľúcnej sekvestrácie,torakoskopicky |
| 5k702 | Perikardiotómia a kardiotómia:perikardiálna adheziolýza |
| 5s11f.5 | Odstr.osteosynt.materiálu na externú fixáciu mandibuly |
| 5s290 | Dekortikácia maxily |
| 5s395 | Dekortikácia mandibuly |
| 5t004.1↔ | Sept,asept.incíz.-komb.s ď.incíz.s vlož.nosiča s liek:hum.prox. |
| 5t004.2↔ | Sept,asept.incíz.-komb.s ď.incíz.s vlož.nosiča s liek:humer diaf. |
| 5t004.3↔ | Sept,asept.incí.-komb.s ď.incíz.s vlož.nosiča s liek:humer dist. |
| 5t004.4↔ | Sept,asept.incíz.-komb.s ď.incí.s vlož.nosiča s liek:radius pr. |
| 5t004.5↔ | Sept,asept.incí.-komb.s ď.incíz.s vlož.nosiča s liek:rad.diaf. |
| 5t004.6↔ | Sept,asept.incí.-komb.s ď.incí.s vlož.nosiča s liek:radius dist. |
| 5t004.7↔ | Sept,asept.incí.-komb.s ď.incíz.s vlož.nosiča s liek:ulna prox. |
| 5t004.8↔ | Sept,asept.incíz.-komb.s ď.incíz.s vlož.nosiča s liek:ulna diaf. |
| 5t004.9↔ | Sept.,asept.incíz.-komb.s ď.incíz.s vlož.nosiča s liek:ulna dist |
| 5t004.c↔ | Sept.,asept.incíz.-komb.s ďal.incíz.s vlož.nosiča s liek:fal.pr.r. |
| 5t004.d | Sept.,asept.incíz.-komb.s ďal.incíz.s vlož.nosiča s liek:panva |
| 5t004.j↔ | Sept.,asept.incíz.-komb.s ďal.incíz.s vlož.nosiča s liek:patela |
| 5t004.k↔ | Sept.,asept.incíz.-komb.s ď.incíz.s vlož.nosiča s liek:tibia prox. |
| 5t004.m↔ | Sept,asept.incíz.-komb.s ď.incíz.s vlož.nosiča s liek:tibia diaf. |
| 5t004.n↔ | Sept,asept.incíz.-komb.s ď.incíz.s vlož.nosiča s liek:tibia dist. |
| 5t004.p↔ | Sept.,asept.incíz.-komb.s ď.incíz.s vlož.nosiča s liek:fib.prox |
| 5t004.q↔ | Sept.,asept.incí.-komb.s ďal.incíz.s vlož.nosiča s liek:fib.diaf |
| 5t004.r↔ | Sept.,asept.incíz.-komb.s ďal.incíz.s vlož.nos.s liek:fib.dist. |
| 5t007.1↔ | Odstr.sekvestrov:humerus proximál. |
| 5t007.2↔ | Odstr.sekvestrov:humerus diafyz. |
| 5t007.3↔ | Odstr.sekvestrov:humerus distál. |
| 5t007.4↔ | Odstr.sekvestrov:radius proximal. |
| 5t007.5↔ | Odstr.sekvestrov:radius diafyz. |
| 5t007.6↔ | Odstr.sekvestrov:radius distál. |
| 5t007.7↔ | Odstr.sekvestrov:ulna proximál. |
| 5t007.8↔ | Odstr.sekvestrov:ulna diafyz. |
| 5t007.9↔ | Odstr.sekvestrov:ulna distál. |
| 5t007.d | Odstr.sekvestrov:panva |
| 5t007.j↔ | Odstr.sekvestrov:patela |
| 5t007.k↔ | Odstr.sekvestrov:tibia proximál. |
| 5t007.m↔ | Odstr.sekvestrov:tibia diafyz. |
| 5t007.n↔ | Odstr.sekvestrov:tibia distál. |
| 5t007.p↔ | Odstr.sekvestrov:fibula proximál. |
| 5t007.q↔ | Odstr.sekvestrov:fibula diafyz. |
| 5t007.r↔ | Odstr.sekvestrov:fibula distál. |
| 5t007.w↔ | Odstr.sekvestrov:falangy prstov nohy |
| 5t008.1↔ | Odstr.sekvestrov a vlož.nosiča s liekom:humerus prox. |
| 5t008.2↔ | Odstr.sekvestrov a vlož.nosiča s liekom:humerus diafyz. |
| 5t008.3↔ | Odstr.sekvestrov a vlož.nosiča s liekom:humerus dist. |
| 5t008.4↔ | Odstr.sekvestrov a vlož.nosiča s liekom:radius prox. |
| 5t008.5↔ | Odstr.sekvestrov a vlož.nosiča s liekom:radius diaf. |
| 5t008.6↔ | Odstr.sekvestrov a vlož.nosiča s liekom:radius distál. |
| 5t008.7↔ | Odstr.sekvestrov a vlož.nosiča s liekom:ulna prox. |
| 5t008.8↔ | Odstr.sekvestrov a vlož.nosiča s liekom:ulna diafyz. |
| 5t008.9↔ | Odstr.sekvestrov a vlož.nosiča s liekom:ulna distál. |
| 5t008.c↔ | Odstr.sekvestrov a vlož.nosiča s liekom:falangy pr.r. |
| 5t008.d | Odstr.sekvestrov a vloženie nosiča s liekom:panva |
| 5t008.j↔ | Odstr.sekvestrov a vloženie nosiča s liekom:patela |
| 5t008.k↔ | Odstr.sekvestrov a vlož.nosiča s liekom:tibia prox. |
| 5t008.m↔ | Odstr.sekvestrov a vlož.nosiča s liekom:tibia diaf. |
| 5t008.n↔ | Odstr.sekvestrov a vlož.nosiča s liekom:tibia dist. |

| | |
|---|---|
| 5t008.p↔ | Odstr.sekvestrov a vlož.nosiča s liekom:fibula prox. |
| 5t008.q↔ | Odstr.sekvestrov a vlož.nosiča s liekom:fibula diaf. |
| 5t008.r↔ | Odstr.sekvestrov a vlož.nosiča s liekom:fibula dist. |
| 5t008.w↔ | Odstr.sekvestrov a vlož.nosiča s liekom:falangy pr.n. |
| 5t008.x | Odstr.sekvestrov a vlož.nosiča s liekom:ostatné k. |
| 5t073.d | Odstr.dlahy, príp.revízia:panva |
| 5t073.k↔ | Odstr.dlahy, príp.revízia:tibia prox. |
| 5t073.m↔ | Odstr.dlahy, príp.revízia:tibia diaf. |
| 5t073.n↔ | Odstr.dlahy, príp.revízia:tibia dist. |
| 5t07b.d | Odstr.uhlovostabil.dlahy,príp.revíz:panva |
| 5t07b.k↔ | Odstr.uhlovostabil.dlahy,príp.revíz:tibia prox. |
| 5t07b.m↔ | Odstr.uhlovostabil.dlahy,príp.revíz:tibia diaf. |
| 5t07b.n↔ | Odstr.uhlovostabil.dlahy,príp.revíz:tibia dist. |
| 5t07c.k↔ | Odstr.uhlovej/kondylár.dlahy,príp.revíz:tibia prox. |
| 5t07c.n↔ | Odstr.uhlovej/kondylár.dlahy,príp.revíz:tibia dist. |
| 5t07c.x | Odstr.uhlovej/kondylár.dlahy,príp.revíz:ostatné k. |
| 5t307.e↔ | O.ch.odstr.periartikulár.osifikácií:iliosakrál.kĺb |
| 5t558↔ | Odstránenie TEP ramenného kĺbu |
| 5t55b↔ | Odstránenie endoprotézy zápästia ruky |
| 5t571.1↔ | Výmena endoprotézy členk.kĺbu,vým.tibiálnej komponenty |
| 5t571.2↔ | Výmena endoprotézy členk.kĺbu,vým.kĺbneho jadra |
| 5t571.3↔ | Výmena endoprotézy členk.kĺbu,vým.talárnej komponenty |
| 5t575↔ | Odstránenie endoprotézy členkového kĺbu |
| 5t57x↔ | Revízia,vým.a odstr.endoprotézy na kĺboch DK:ost. |
| 5t606 | Incízie pri chorob.zmen.kost.a kĺb.tk.chrb:rev.fist.sekvestrot. |
| 5t690 | Odstránenie osteosyntetického materiálu z chrbtice |
| 5t883.0↔ | Odobr.osteo-myok/fasciok.l.sv,šľ.a f.mikrovask.anast:hl,krk |
| 5t883.1↔ | Odobr.osteo-myok/fasciok.l.sv,šľ.a f.mikrovas.anast:ram,axi. |
| 5t883.2↔ | Odobr.osteo-myok/fasciok.l.sv,šľ.a f.mikrovas.anast:ram,lak. |
| 5t883.3↔ | Odobr.osteo-myok/fasciok.l.sv,šľ.a f.mikrovask.anast:predl. |
| 5t883.4↔ | Od.osteo-myok/fasc.lal.sv,šľ.a f.mikrovas.anast:hr.st,chrb. |
| 5t883.5↔ | Odobr.osteo-myok/fascio.l.sv,šľ.a f.mikrov.anast:bruš.st. |
| 5t883.6↔ | Odo.osteo-myok/fascio.l.sv,šľ.a f.mikrov.anast:ing,gen,gl.obl |
| 5t883.7↔ | Odobr.osteo-myok/fascio.l.sv,šľ.a f.mikrov.anast:steh,kol. |
| 5t883.8↔ | Odobr.osteo-myok/fasciok.l.sv,šľ.a f.mikrov.anast:predkol. |
| 5t883.9↔ | Odobr.osteo-myok/fasciok.lal.sv,šľ.a f.mikrov.anast:noha |
| 5t883.x | Odobr.osteo-myok/fasciok.lal.sv,šľ.a f.mikrovask.anast:ost. |



## ADRG I24 Artroskopia vrátane biopsie alebo iné výkony na kolennom kĺbe, laktovom kĺbe a predlaktí

Výk. v tabuľke I24-1 alebo min. 1 výk. v tabuľke I24-2

## DRG I24Z Artroskopia vrátane biopsie alebo iné výkony na kolennom kĺbe, laktovom kĺbe a predlaktí

### Výkon I24-1

| | |
|---|---|
| 5t214.4↔ | Zat.rep.zl./epifyzeolýzy:radius prox.:drôt./serkláž |
| 5t214.5↔ | Zat.rep.zl./epifyzeolýzy:radius diafýza:drôt./serkláž |
| 5t214.6↔ | Zat.rep.zl./epifyzeolýzy:radius distál:drôt./serkláž |
| 5t214.7↔ | Zat.rep.zl./epifyzeolýzy:ulna proximálna:drôt./serkláž |
| 5t214.8↔ | Zat.rep.zl./epifyzeolýzy:ulna diaf.:drôt./serkláž |
| 5t214.9↔ | Zat.rep.zl./epifyzeolýzy:ulna distálna:drôt./serkláž |

### Výkon I24-2

| | |
|---|---|
| 12t00.0↔ | Artroskopická biopsia temporomandibulárneho kĺbu |
| 12t00.1↔ | Artroskopická biopsia ramenného kĺbu |
| 12t00.2↔ | Artroskopická biopsia akromioklavikulárneho kĺbu |
| 12t00.3↔ | Artroskopická biopsia sternoklavikulárneho kĺbu |
| 12t00.4↔ | Artroskopická biopsia lakťového kĺbu |
| 12t00.6↔ | Artroskopická biopsia bedrového kĺbu |
| 12t00.7↔ | Artroskopická biopsia kolenného kĺbu |
| 12t00.8↔ | Artroskopická biopsia členkového kĺbu |
| 12t00.9↔ | Artroskopická biopsia ostatných kĺbov nohy |
| 12t00.x↔ | Artroskopická biopsia kĺbu, ostatné |
| 13t20.2↔ | Biopsia s incíziou radia a ulny |
| 13t30.7↔ | Biopsia s incíz.v obl.kolenného kĺbu a burzy |
| 14t30.0↔ | Dg peroperač.ASK temporomandibulárneho kĺbu |
| 14t30.1↔ | Dg peroperač.ASK ramenného kĺbu |
| 14t30.2↔ | Dg peroperač.ASK lakťového kĺbu |
| 14t30.4↔ | Dg peroperač.ASK kĺbov hrudníka |
| 14t30.5↔ | Dg peroperač.ASK kĺbov chrbtice |
| 14t30.6↔ | Dg peroperač.ASK bedrového kĺbu |
| 14t30.7↔ | Dg peroperač.ASK kolenného kĺbu |
| 14t30.8↔ | Dg peroperač.ASK členkového kĺbu |
| 14t30.9↔ | Dg peroperač.ASK ostatných kĺbov nohy |
| 14t30.x↔ | Ostatné dg peroperač.ASK kĺbov |
| 5t131.j↔ | Otv.rep.triešt.zl.v kĺb.obl.patela:skrutkou |
| 5t134.j↔ | Otv.rep.triešt.zl.v kĺb.obl.patela:drôt/serkláž |
| 5t138.j↔ | Otv.rep.triešt.zl.v kĺbe patela:iM klin.so zaist.pre kĺb.k |
| 5t13a.j↔ | Otv.rep.triešt.zl.v kĺb.obl.patela:intramed.drôt a prút |
| 5t13d.j↔ | Otv.rep.triešt.zl.v kĺb.obl.patela:skobou |
| 5t13v.j↔ | Otv.rep.triešt.zl.v kĺb.obl.patela:kruh.vonk.sk.fix |
| 5t13x.j↔ | Otv.rep.triešt.zl.v kĺb.obl.patela:iným osteos.m |
| 5t13z.j↔ | Otv.rep.triešt.zl.v kĺb.obl.patela:resorb.mat |
| 5t214.j↔ | Zat.rep.zl./epifyzeolýzy:patela:drôt./serkláž |
| 5t313.5↔ | Otv.chir.implantácia umelého (syntet.)menisku |
| 5t400.0↔ | ASK asept.výplach kĺbu s drenážou:humeroglenoid.kĺb |
| 5t400.1↔ | ASK asept.výplach kĺbu s drenážou:akromioklavikul.kĺb |
| 5t400.2↔ | ASK asept.výplach kĺbu s drenážou:torakoskapulár.kĺb |
| 5t400.3↔ | ASK asept.výplach kĺbu s drenážou:sternoklavikul.kĺb |
| 5t400.4↔ | ASK aseptický výplach kĺbu s drenážou:lakťový kĺb |
| 5t400.5↔ | ASK asept.výplach kĺbu s drenážou:prox.radioulnár.kĺb |
| 5t400.6↔ | ASK asept.výplach kĺbu s drenážou: dist.radioulnár.kĺb |
| 5t400.e↔ | ASK asept.výplach kĺbu s drenážo:iliosakrálny kĺb |
| 5t400.f | ASK asept.výplach kĺbu s drenážou:symfýza |
| 5t400.g↔ | ASK asept.výplach kĺbu s drenážou:bedr.kĺb |
| 5t400.h↔ | ASK asept.výplach kĺbu s drenážou:kolen.kĺb |
| 5t400.k↔ | ASK asept.výplach kĺbu s drenážou:členk.kĺb h. |
| 5t400.m↔ | ASK asept.výplach kĺbu s drenážou:členk.kĺb d. |
| 5t400.n↔ | ASK asept.výplach kĺbu s drenážou:tarzálne kĺby |
| 5t400.q↔ | ASK asept.výplach kĺbu s drenážou:metatarzofalang.kĺ. |
| 5t400.r↔ | ASK asept.výplach kĺbu s drenážou:interfalang.kĺb n. |
| 5t400.x | ASK asept.výplach kĺbu s drenážou:ostatné kĺby |
| 5t401.0↔ | ASK sept.výplach kĺbu s drenážou:humeroglenoid.kĺb |
| 5t401.1↔ | ASK sept.výplach kĺbu s drenážou:akromioklavikul.kĺb |
| 5t401.2↔ | ASK sept.výplach kĺbu s drenážou:torakoskapulár.kĺb |
| 5t401.3↔ | ASK sept.výplach kĺbu s drenážou:sternoklavikul.kĺb |
| 5t401.4↔ | ASK septický výplach kĺbu s drenážou:lakťový kĺb |
| 5t401.5↔ | ASK sept.výplach kĺbu s drenážou:prox.radioulnár.kĺb |
| 5t401.6↔ | ASK sept.výplach kĺbu s drenážou: dist.radioulnár.kĺb |
| 5t401.e↔ | ASK sept.výplach kĺbu s drenážou:iliosakrálny kĺb |
| 5t401.f | ASK sept.výplach kĺbu s drenážou:symfýza |
| 5t401.g↔ | ASK sept.výplach kĺbu s drenážou:bedr.kĺb |
| 5t401.h↔ | ASK sept.výplach kĺbu s drenážou:kolen.kĺb |
| 5t401.k↔ | ASK sept.výplach kĺbu s drenážou:členk.kĺb h. |
| 5t401.m↔ | ASK sept.výplach kĺbu s drenážou:členk.kĺb d. |
| 5t401.n↔ | ASK sept.výplach kĺbu s drenážou:tarzálne kĺby |
| 5t401.q↔ | ASK sept.výplach kĺbu s drenážou:metatarzofalang.kĺ. |

| | |
|---|---|
| 5t401.r↔ | ASK sept.výplach kĺbu s drenážou:interfalang.kĺb n. |
| 5t401.x | ASK sept.výplach kĺbu s drenážou:ostatné kĺby |
| 5t406.0↔ | ASK asistov.ošetrenie zlomeniny:humeroglenoid.kĺbu |
| 5t406.4↔ | ASK asistov.ošetrenie zlomeniny:lakťový kĺb |
| 5t406.5↔ | ASK asistov.ošetrenie zlomeniny:prox.radioulnár.kĺb |
| 5t406.6↔ | ASK asistov.ošetrenie zlomeniny:dist.radioulnár.kĺb |
| 5t406.g↔ | ASK asistov.ošetrenie zlomeniny:bedr.kĺb |
| 5t406.h↔ | ASK asistov.ošetrenie zlomeniny:kolen.kĺb |
| 5t406.k↔ | ASK asistov.ošetrenie zlomeniny:členk.kĺb horný |
| 5t406.x | ASK asistov.ošetrenie zlomeniny:ostatné kĺby |
| 5t40x.0↔ | Iné ASK revízie kĺbu:humeroglenoid.kĺb |
| 5t40x.1↔ | Iné ASK revízie kĺbu:akromioklavikul.kĺb |
| 5t40x.2↔ | Iné artroskopické revízie kĺbu:torakoskapulár.kĺb |
| 5t40x.3↔ | Iné ASK revízie kĺbu:sternoklavikul.kĺb |
| 5t40x.4↔ | Iné ASK revízie kĺbu:lakťový kĺb |
| 5t40x.5↔ | Iné ASK revízie kĺbu:prox.radioulnár.kĺb |
| 5t40x.6↔ | Iné ASK revízie kĺbu:dist.radioulnár.kĺb |
| 5t40x.e↔ | Iné ASK revízie kĺbu:iliosakrálny kĺb |
| 5t40x.f | Iné ASK revízie kĺbu:symfýza |
| 5t40x.g↔ | Iné ASK revízie kĺbu:bedr.kĺb |
| 5t40x.h↔ | Iné ASK revízie kĺbu:kolen.kĺb |
| 5t40x.j↔ | Iné ASK revízie kĺbu:prox.tibiofibulárny kĺb |
| 5t40x.k↔ | Iné ASK revízie kĺbu:členk.kĺb h. |
| 5t40x.m↔ | Iné ASK revízie kĺbu:členk.kĺb d. |
| 5t40x.n↔ | Iné ASK revízie kĺbu:tarzálne kĺby |
| 5t40x.p↔ | Iné ASK revízie kĺbu:tarzometatarz.kĺby |
| 5t40x.q↔ | Iné ASK revízie kĺbu:metatarzofalang.kĺ. |
| 5t40x.r↔ | Iné ASK revízie kĺbu:interfalang.kĺb n. |
| 5t40x.x | Iné artroskop.revízie kĺbov:ostatné kĺby |
| 5t410.h↔ | Artroskopická resekcia plica synovialis kolen.kĺbu |
| 5t411.h↔ | ASK resekcia tuk.telesa:kolen.kĺb |
| 5t411.x | ASK resekcia tuk.telesa:ostat.kĺby |
| 5t414.h↔ | ASK el.-term.dener.synovie a tk.kĺb.púzdr:kolen.kĺb |
| 5t41x.h↔ | Iné artroskop.OP na synovii:kolen.kĺb |
| 5t420.h↔ | ASK excízia poškod.tk.kĺb.chrup:kolen.kĺb |
| 5t423.10↔ | Artroskopická parciálna resekcia menisku |
| 5t423.3↔ | Artroskopická implantácia umelého menisku |
| 5t423.4↔ | Artroskopické odstránenie umelého menisku |
| 5t42c.h↔ | ASK vyhladenie chrup[chondropl]:kolen.kĺb |
| 5t42e.h↔ | ASK subch.otv.kost-acelul.implant:kolen.kĺb |
| 5t42h.h↔ | ASK resekcia 1/viac.osteofytov:kolen.kĺb |
| 5t42i.h↔ | Iné artroskop.OP na chrup.a menisk:kolen.kĺb |



## ADRG I26 Komplexná intenzívna ZS > 552 bodov alebo vysoko nákladný implantát pri vysoko komplexnej transplantácii tkaniva/kože

## DRG I26Z Komplexná intenzívna ZS > 552 bodov alebo vysoko nákladný implantát pri vysoko komplexnej transplantácii tkaniva/kože

## ADRG I27 Výkony na mäkkých tkanivách

Výk. v tabuľke I27-2

## DRG I27A Výkony na mäkkých tkanivách s veľmi ťažkými CC alebo pri zhubných nádoroch s ťažkými CC

HDg v tabuľke I27-1 a PCCL > 2 alebo PCCL > 3

## DRG I27B Výkony na mäkkých tkanivách bez veľmi ťažkých CC, pri zhubných nádoroch alebo s ťažkými CC alebo s určitým výkonom na mäkkých tkanivách, s osteotómiou alebo svalovo-/kožnovou plastikou pri mozgovej obrne alebo pri kontraktúre

(HDg v tabuľke I27-1 alebo výk. v tabuľke I27-3 alebo PCCL > 2) a min. 1 výk. v tabuľke I08-12 a (diagnóza v tabuľke I08-1 alebo diagnóza v tabuľke I08-3)

## DRG I27C Výkony na mäkkých tkanivách bez veľmi ťažkých CC, pri zhubných nádoroch alebo s ťažkými CC alebo s určitým výkonom na mäkkých tkanivách, bez osteotómie a svalovo-/kožnovej plastiky pri mozgovej obrne alebo pri kontraktúre

HDg v tabuľke I27-1 alebo výk. v tabuľke I27-3 alebo PCCL > 2

## DRG I27D Výkony na mäkkých tkanivách bez veľmi ťažkých alebo ťažkých CC, s výnimkou zhubných nádorov, bez určitých výkonov na mäkkom tkanive

### Hlavná diagnóza I27-1

| | |
|---|---|
| C49.0 | Zhubný nádor spojivového a mäkk.tkaniva hlavy,tváre a krku |
| C49.1 | Zhubný nádor spojivového a mäkk.tkaniva HK vrátane pleca |
| C49.2 | Zhubný nádor spojivového a mäkk.tkaniva DK vrátane bedra |
| C49.3 | Zhubný nádor spojivového a mäkkého tkaniva hrudníka |
| C49.4 | Zhubný nádor spojivového a mäkkého tkaniva brucha |
| C49.5 | Zhubný nádor spojivového a mäkkého tkaniva malej panvy |
| C49.6 | Zhubný nádor spojivového a mäkkého tkaniva trupu,bliž.neurč. |
| C49.8 | Zhub.nádor spojiv.a mäk.tkan.,presah.viac.obl. |

### Diagnóza I08-1

Pozri stranu 235.

## Diagnóza I08-3

Pozri stranu 239.

## Výkon I27-2

| | |
|---|---|
| 12t21.b | Perkut.biopsia s použ.zobr.m. v obl. burzy |
| 13k02.8 | Biopsia s incíziou ostatných orgánov hrudníka |
| 13t10.0 | Biopsia s incíziou svalov a mäkk.tkanív v obl.krku |
| 13t10.1↔ | Biopsia s incíziou svalov a mäkk.tkanív v obl.ramena |
| 13t10.2↔ | Biopsia s incíz.svalov a mäkk.tkanív v obl.ramena a lakťa |
| 13t10.3↔ | Biopsia s incíz.svalov a mäkk.tkanív v obl.predlaktia a ruky |
| 13t10.4 | Biopsia s incíziou svalov a mäkk.tkanív v obl.trupu |
| 13t10.5↔ | Biopsia s incíziou svalov a mäkk.tkanív v obl.stehna |
| 13t10.6↔ | Biopsia s incíziou svalov a mäkk.tkanív v obl.predkolenia |
| 13t10.7↔ | Biopsia s incíziou svalov a mäkk.tkanív v obl.nohy |
| 13t10.x↔ | Biopsia s incíziou ostat.svalov a mäkk.tkanív |
| 13t30.1↔ | Biopsia s incíz.v obl.kĺbov a burzy ramen.pletenca |
| 13t30.4↔ | Biopsia s incíz.v obl.kĺbov a burzy hrudníka |
| 13t30.b | Biopsia s incíz.v obl.inej burzy |
| 13t30.x↔ | Biopsia s incíziou iných kĺbov a burzy |
| 13x01 | Biopsia s incíziou ostat.orgánov krku |
| 5c211.0↔ | Povrch.excí.ch.tk.oč.viečka histogr.kontr.b.zas.okr.viečka |
| 5c211.1↔ | Povrch.excí.ch.tk.oč.viečka histogr.kontrol.so zas.okr.viečka |
| 5c213.0↔ | Hlb.exc.ch.tk.oč.viečka histogr.kontr.bez zasiah.okr.viečka |
| 5c213.1↔ | Hlb.exc.ch.tk.oč.viečka histogr.kontr.so zas.okraja viečka |
| 5d003.1↔ | Parciálna resekcia ušnice postihnutej nádorom |
| 5d003.2↔ | Radikálna resekcia ušnice bez rekonštrukcie |
| 5d305.4 | Obliterácia otvorenej trepanačnej dutiny |
| 5d404 | Prerušenie vestibulárneho nervu |
| 5d405.1↔ | Uzáv.dehiscent.hor.polkruh.kanál.prístupom cez str.jamu |
| 5d405.3↔ | Uzáver likvorovej fistuly do stredného ucha |
| 5g90t | Lokál.transpozícia svalu v tvár.oblasti |
| 5g90u | Transpozícia m.temporalis/m.masseter |
| 5m103 | Exstirpácia lymfangiómu |
| 5n921 | Excízia ch.zm.tk.brušnej steny |
| 5n922 | Omfalektómia chor.zm.tkaniva bruš.steny |
| 5n923 | Deštrukcia chorob.zmen.tk.brušnej steny |
| 5n932.1 | Plast.rekonštr.bruš.steny s autológnym materiálom |
| 5n932.2 | Plast.rekonštr.bruš.steny s aloplastickým materiálom |
| 5n932.x | Plast.rekonštr.bruš.steny, ostatné |
| 5n934.1 | Plast.OP diastázy priamych bruš.sval. |
| 5n934.2 | Plast.OP diast.priam.br.sval.s OP umbil.hernie |
| 5t304.2↔ | O.ch.parciál.synovektómia:torakoskapulár.kĺb |
| 5t304.3↔ | O.ch.parciál.synovektómia:sternoklavikul.kĺb |
| 5t304.e↔ | O.ch.parciál.synovektómia:iliosakrálny kĺb |
| 5t304.f | Otv.chir.parc.synovektómia:symfýza |
| 5t304.g↔ | O.ch.parciál.synovektómia:bedr.kĺb |
| 5t304.x | Otv.chir.parciálna synovektómia:ostatné kĺby |
| 5t305.2↔ | O.ch.totálna synovektómia:torakoskapulár.kĺ |
| 5t305.3↔ | O.ch.totálna synovektómia:sternoklavikul.kĺb |
| 5t305.e↔ | O.ch.totálna synovektómia:iliosakrálny kĺb |
| 5t305.f | O.ch.totálna synovektómia:symfýza |
| 5t305.g↔ | O.ch.totálna synovektómia:bedrový kĺb |
| 5t305.x | O.ch.totálna synovektómia:ostatné kĺby |
| 5t309.0↔ | Otv.ch.exstirp.cysty(Baker.cysta):humerogl.kĺb |
| 5t309.1↔ | O.ch.exstirpácia cysty(Baker.cysta):akromioklavikul.kĺb |
| 5t309.2↔ | O.ch.exstirpácia cysty(Baker.cysta):torakoskapulár.kĺb |
| 5t309.3↔ | O.ch.exstirpácia cysty(Baker.cysta):sternoklavik.kĺb |
| 5t309.4↔ | O.ch.exstirpácia cysty(Baker.cysta):lakťový kĺb |
| 5t309.5↔ | O.ch.exstirpácia cysty(Baker.cysta):prox.radioulnár.kĺb |
| 5t309.6↔ | O.ch.exstirpácia cysty(Baker.cysta):dist.radioulnár.kĺb |
| 5t309.8↔ | O.ch.exstirpácia cysty(Baker.cysta):radiokarpál.kĺb |
| 5t309.9↔ | O.ch.exstirpácia cysty(Baker.cysta):ulnokarpálny kĺb |
| 5t309.e↔ | O.ch.exstirpácia cysty(Baker.cysta):iliosakrálny kĺb |
| 5t309.f | Otv.ch.exstirp.cysty(Baker.cysta):symfýza |
| 5t309.g↔ | O.ch.exstirpácia cysty(Baker.cysta):bedr.kĺb |
| 5t309.h↔ | O.ch.exstirpácia cysty(Baker.cysta):kolen.kĺb |
| 5t309.j↔ | O.ch.exstirpácia cysty(Baker.cysta):prox.tibiofibulárny kĺb |
| 5t309.k↔ | O.ch.exstirpácia cysty(Baker.cysta):členk.kĺb h. |
| 5t309.m↔ | O.ch.exstirpácia cysty(Baker.cysta):členk.kĺb d. |
| 5t309.n↔ | O.ch.exstirpácia cysty(Baker.cysta):tarzálne kĺby |
| 5t309.p↔ | O.ch.exstirpácia cysty(Baker.cysta):tarzometatarz.kĺby |
| 5t309.q↔ | O.ch.exstirpácia cysty(Baker.cysta):metatarzofalang.kĺ. |
| 5t309.r↔ | O.ch.exstirpácia cysty(Baker.cysta):interfalang.kĺb n. |
| 5t309.x | O.ch.exstirpácia cysty(Baker.cysta):ostatné kĺby |
| 5t30c.2↔ | O.ch.odstr.častí a zvyškov väzov:torakoskapulár.kĺ |
| 5t30c.3↔ | O.ch.odstr.častí a zvyškov väzov:sternoklavikul.kĺb |
| 5t30c.e↔ | O.ch.odstr.častí a zvyškov väzov:iliosakrálny kĺb |
| 5t30c.f | O.ch.odstr.častí a zvyškov väzov:symfýza |
| 5t30c.x | Otv.ch.O.ch.odstr.častí a zvyškov väzov:ostatné kĺby |
| 5t30x.0↔ | Iné otv.ch.revízie:humeroglenoidálny kĺb |
| 5t30x.1↔ | Iné otv.ch.revízie:akromioklavikulárny kĺb |
| 5t30x.2↔ | Iné otv.ch.revízie:torakoskapulárny kĺb |
| 5t30x.3↔ | Iné otv.ch.revízie:sternoklavikulárny kĺb |
| 5t30x.4↔ | Iné otv.ch.revízie:lakťový kĺb |
| 5t30x.5↔ | Iné otv.ch.revízie:prox.radioulnárny kĺb |
| 5t30x.6↔ | Iné otv.ch.revízie:dist.radioulnárny kĺb |
| 5t30x.8↔ | Iné otv.ch.revízie:radiokarpálny kĺb |
| 5t30x.9↔ | Iné otv.ch.revízie:ulnokarpálny kĺb |
| 5t30x.e↔ | Iné otv.ch.revízie:iliosakrálny kĺb |
| 5t30x.f | Iné otv.ch.revízie:symfýza |
| 5t30x.g↔ | Iné otv.ch.revízie:bedr.kĺb |
| 5t30x.h↔ | Iné otv.ch.revízie:kolen.kĺb |
| 5t30x.j↔ | Iné otv.ch.revízie:prox.tibiofibulárny kĺb |
| 5t30x.k↔ | Iné otv.ch.revízie:členkový kĺb horný |
| 5t30x.m↔ | Iné otv.ch.revízie:členkový kĺb dolný |
| 5t30x.n↔ | Iné otv.ch.revízie:tarzálne kĺby |
| 5t30x.p↔ | Iné otv.ch.revízie:tarzometatarzálne kĺby |
| 5t30x.q↔ | Iné otv.ch.revízie:metatarzofalang.kĺ. |
| 5t30x.r↔ | Iné otv.ch.revízie:interfalangeálny kĺb n. |
| 5t30x.x | Iné otv.ch.revízie:ostatné kĺby |
| 5t370↔ | Otv.ch. sutúra 1 kolaterál./kapsulár.väzu ostat.kĺbov |
| 5t371↔ | Otv.ch. sutúry viacerých kolater./kapsulár.väzov ost.kĺbov |
| 5t37x↔ | Ost.refixácie väzivového aparátu ost.kĺbov |
| 5t800.0↔ | Incízia svalu pozdĺžne v obl.hlavy a krku |
| 5t800.1↔ | Incízia svalu pozdĺžne v obl.ramena, axily |
| 5t800.2↔ | Incízia svalu pozdĺžne v obl.ramena a lakťa |
| 5t800.3↔ | Incízia svalu pozdĺžne v obl.predlaktia |
| 5t800.4↔ | Incízia svalu pozdĺžne v obl.hrud.steny a chrbta |
| 5t800.5↔ | Incízia svalu pozdĺžne v obl.bruš.steny |
| 5t800.6↔ | Incízia svalu pozdĺžne v inguin,genitál.a gluteál.obl. |
| 5t800.7↔ | Incízia svalu pozdĺžne v obl.stehna a kolena |
| 5t800.8↔ | Incízia svalu pozdĺžne v obl.predkolenia |
| 5t800.a↔ | Incízia svalu pozdĺžne v obl.zadonožia a priehlavku |
| 5t800.b | Incízia svalu pozdĺžne v obl.stredonožia a prednožia |
| 5t800.x↔ | Incízia svalu pozdĺžne:ostatné |
| 5t801.0↔ | Incízia svalu priečne v obl.hlavy a krku |
| 5t801.1↔ | Incízia svalu priečne v obl.ramena,axily |
| 5t801.2↔ | Incízia svalu priečne v obl.ramena a lakťa |
| 5t801.3↔ | Incízia svalu priečne v obl.predlaktia |
| 5t801.4↔ | Incízia svalu priečne v obl.hrud.steny a chrbta |
| 5t801.5↔ | Incízia svalu priečne v obl.bruš.steny |
| 5t801.6↔ | Incízia svalu priečne v inguinál,genit.a gluteálna obl. |
| 5t801.7↔ | Incízia svalu priečne v obl.stehna a kolena |
| 5t801.8↔ | Incízia svalu priečne v obl.predkolenia |
| 5t801.a↔ | Incízia svalu priečne v obl.zadonožia a priehlavku |
| 5t801.b↔ | Incízia svalu priečne v obl.stredonožia a prednožia |
| 5t801.x | Incízia svalu priečne:ostatné |
| 5t802.0↔ | Incízia šľachy pozdĺžne v obl.hlavy a krku |
| 5t802.1↔ | Incízia šľachy pozdĺžne v obl.ramena,axily |
| 5t802.2↔ | Incízia šľachy pozdĺžne v obl.rameno a lakeť |
| 5t802.3↔ | Incízia šľachy pozdĺžne v obl.predlaktia |
| 5t802.4↔ | Incízia šľachy pozdĺžne v obl.hrud.steny a chrbta |

5t802.5↔ Incízia šľachy pozdĺžne v obl.bruš.steny
5t802.6↔ Incízia šľachy pozdĺžne v inguinál,genit.a gluteálna obl.
5t802.7↔ Incízia šľachy pozdĺžne v obl.stehna a kolena
5t802.8↔ Incízia šľachy pozdĺžne v obl.predkolenia
5t802.a↔ Incízia šľachy pozdĺžne v obl.zadonožia a priehlavku
5t802.b↔ Incízia šľachy pozdĺžne v obl.stredonožia a prednožia
5t802.x Incízia šľachy pozdĺžne:ostatné
5t803.0↔ Incízia šľachy priečne v obl.hlavy a krku
5t803.1↔ Incízia šľachy priečne v obl.ramena,axily
5t803.2↔ Incízia šľachy priečne v obl.ramena a lakťa
5t803.3↔ Incízia šľachy priečne v obl.predlaktia
5t803.4↔ Incízia šľachy priečne v obl.hrud.steny a chrbta
5t803.5↔ Incízia šľachy priečne v obl.bruš.steny
5t803.6↔ Incízia šľachy priečne v inguinál.,genit.a gluteál.obl.
5t803.7↔ Incízia šľachy priečne v obl.stehna a kolena
5t803.8↔ Incízia šľachy priečne v obl.predkolenia
5t803.a↔ Incízia šľachy priečne v obl.zadonožia a priehlavku
5t803.b↔ Incízia šľachy priečne v obl.stredonožia a prednožia
5t803.x Incízia šľachy priečne:ostatné
5t804.0↔ Incízia šľ.pošvy izolovane pozdĺž.v obl.hlavy a krku
5t804.1↔ Incízia šľ.pošvy izolovane pozdĺž.v obl.ramena,axily
5t804.2↔ Incízia šľ.pošvy izolovane pozdĺž.v obl.ramena a lakťa
5t804.3↔ Incízia šľ.pošvy izolovane pozdĺž.v obl.predlaktia
5t804.4↔ Incízia šľ.pošvy izolovane pozdĺž.v obl.hrud.steny,chrbta
5t804.6↔ Incíz.šľ.pošvy izol.pozdĺž v inguin,genit.,glut.obl.
5t804.7↔ Incízia šľ.pošvy izolovane pozdĺž.v obl.stehna a kolena
5t804.8↔ Incízia šľ.pošvy izolovane pozdĺž.v obl.predkolenia
5t804.a↔ Incízia šľ.pošvy izolovane pozdĺž.v obl.zadonožia a priehlavku
5t804.b↔ Incízia šľ.pošvy izolovane pozdĺž.v obl.stredonožia a prednožia
5t804.x Incízia šľ.pošvy izolovane pozdĺžne:ostatné
5t805.0↔ Incízia šľ.pošvy izolov.priečne v obl.hlavy a krku
5t805.1↔ Incízia šľ.pošvy izolov.priečne v obl.ramena,axily
5t805.2↔ Incízia šľ.pošvy izolov.priečne v obl.ramena,lakťa
5t805.3↔ Incízia šľ.pošvy izolov.priečne v obl.predlaktia
5t805.4↔ Incízia šľ.pošvy izolov.priečne v obl.hrud.steny a chrbta
5t805.6↔ Incízia šľ.pošvy izolov.priečne v inguin.,genit.a glut.obl.
5t805.7↔ Incízia šľ.pošvy izolov.priečne v obl.stehna,kolena
5t805.8↔ Incízia šľ.pošvy izolov.priečne v obl.predkolenia
5t805.a↔ Incízia šľ.pošvy izolov.priečne v obl.zadonožia a priehlavku
5t805.b↔ Incízia šľ.pošvy izolov.priečne v obl.stredonožia a prednožia
5t805.x Incízia šľ.pošvy izolovane priečne:ostatné
5t806.0↔ Otv.chirurgická incízia fascie v obl.hlavy a krku
5t806.1↔ Otv.chirurgická incízia fascie v obl.ramena,axily
5t806.2↔ Otv.chirurgická incízia fascie v obl.ramena,lakťa
5t806.3↔ Otv.chirurgická incízia fascie v obl.predlaktia
5t806.4↔ Otv.chirurgická incízia fascie v obl.hrud.steny a chrbta
5t806.5↔ Otv.chirurgická incízia fascie v obl.bruš.steny
5t806.6↔ Otv.chirurgická incízia fascie v inguin,genit.a glut.obl.
5t806.7↔ Otv.chirurgická incízia fascie v obl.stehna a kolena
5t806.8↔ Otv.chirurgická incízia fascie v obl.predkolenia
5t806.a↔ Otv.chirurgická incízia fascie v obl.zadonožia a priehlavku
5t806.b↔ Otv.chirurgická incízia fascie v obl.stredonožia a prednožia
5t806.x Otv.chirurgická incízia fascie:ostatné
5t807.0↔ Perkutánna incízia fascie v obl.hlavy a krku
5t807.1↔ Perkutánna incízia fascie v obl.ramena,axily
5t807.2↔ Perkutánna incízia fascie v obl.ramena,lakťa
5t807.3↔ Perkutánna incízia fascie v obl.predlaktia
5t807.4↔ Perkutánna incízia fascie v obl.hrud.steny a chrbta
5t807.5↔ Perkutánna incízia fascie v obl.bruš.steny
5t807.6↔ Perkutánna incízia fascie v inguinál,genit.a gluteál.obl.
5t807.7↔ Perkutánna incízia fascie v obl.stehna a kolena
5t807.8↔ Perkutánna incízia fascie v obl.predkolenia
5t807.9↔ Perkutánna incízia fascie v obl.nohy
5t807.x Perkutánna incízia fascie:ostatné
5t808.0↔ Odstr.cudz.tel.zo svalu v obl.hlavy a krku
5t808.1↔ Odstr.cudz.tel.zo svalu v obl.rameno,axila
5t808.2↔ Odstr.cudz.tel.zo svalu v obl.ramena a lakťa
5t808.3↔ Odstr.cudz.tel.zo svalu v obl.predlaktia
5t808.4↔ Odstr.cudz.tel.zo svalu v obl.hrud.steny a chrbta
5t808.5↔ Odstr.cudz.tel.zo svalu v obl.bruš.steny
5t808.6↔ Odstr.cudz.tel.zo svalu v inguinál.,genit.a gluteál.obl.
5t808.7↔ Odstr.cudz.tel.zo svalu v obl.stehna a kolena
5t808.8↔ Odstr.cudz.tel.zo svalu v obl.predkolenia
5t808.9↔ Odstr.cudz.tel.zo svalu v obl.nohy
5t808.x Odstr.cudz.tel.zo svalu:ostatné
5t809.0↔ Odstr.cudz.tel.zo šľachy v obl.hlavy a krku
5t809.1↔ Odstr.cudz.tel.zo šľachy v obl.ramena,axily
5t809.2↔ Odstr.cudz.tel.zo šľachy v obl.ramena,lakťa
5t809.3↔ Odstr.cudz.tel.zo šľachy v obl.predlaktia
5t809.4↔ Odstr.cudz.tel.zo šľachy v obl.hrud.steny a chrbta
5t809.5↔ Odstr.cudz.tel.zo šľachy v obl.bruš.steny
5t809.6↔ Odstr.cudz.tel.zo šľachy v inguinál.,genit.a gluteál.obl.
5t809.7↔ Odstr.cudz.tel.zo šľachy v obl.stehna a kolena
5t809.8↔ Odstr.cudz.tel.zo šľachy v obl.predkolenia
5t809.9↔ Odstr.cudz.tel.zo šľachy v obl.nohy
5t809.x Odstr.cudz.tel.zo šľachy:ostatné
5t80a.0↔ Odstr.cudz.tel.z fascie v obl.hlavy a krku
5t80a.1↔ Odstr.cudz.tel.z fascie v obl.ramena,axily
5t80a.2↔ Odstr.cudz.tel.z fascie v obl.ramena a lakťa
5t80a.3↔ Odstr.cudz.tel.z fascie v obl.predlaktia
5t80a.4↔ Odstr.cudz.tel.z fascie v obl.hrud.steny a chrbta
5t80a.5↔ Odstr.cudz.tel.z fascie v obl.bruš.steny
5t80a.6↔ Odstr.cudz.tel.z fascie v inguinál,genit.a gluteál.obl.
5t80a.7↔ Odstr.cudz.tel.z fascie v obl.stehna a kolena
5t80a.8↔ Odstr.cudz.tel.z fascie v obl.predkolenia
5t80a.9↔ Odstr.cudz.tel.z fascie v obl.nohy
5t80a.x Odstr.cudz.tel.z fascie:ostatné
5t80x.0↔ Ost.incízie sv./šľachy/fascie:hlava a krk
5t80x.1↔ Ost.incízie sv./šľachy/fascie:ramenný kĺb,axila
5t80x.2↔ Ost.incízie sv./šľachy/fascie:rameno a lakeť
5t80x.3↔ Ost.incízie svalu/šľachy/fascie:predlaktie
5t80x.4↔ Ost.incízie sv./šľachy/fascie:hrudná stena a chrbát
5t80x.5 Ost.incízie sv./šľachy/fascie:brušná stena
5t80x.6↔ Ost.incízie sv./šľachy/fascie:inguinál,genit.a glut.obl.
5t80x.7↔ Ost.incízie sv./šľachy/fascie:stehno a koleno
5t80x.8↔ Ost.incízie sv./šľachy/fascie:predkolenie
5t80x.9↔ Ost.incízie sv./šľachy/fascie:noha
5t80x.x Ost.incízie sv./šľachy/fascie:ostatné
5t810.0↔ Preťatie svalu v obl.hlavy a krku
5t810.1↔ Preťatie svalu v obl.ramena,axily
5t810.2↔ Preťatie svalu v obl.ramena a lakťa
5t810.3↔ Preťatie svalu v obl.predlaktia
5t810.4↔ Preťatie svalu v obl.hrud.steny a chrbta
5t810.5↔ Preťatie svalu v obl.bruš.steny
5t810.6↔ Preťatie svalu v inguin.,genit.,glut.obl.
5t810.7↔ Preťatie svalu v obl.stehna a kolena
5t810.8↔ Preťatie svalu v obl.predkolenia
5t810.9↔ Preťatie svalu v obl.nohy
5t810.x Preťatie svalu:ostatné
5t811.0↔ Otv.chir.tenotómia v obl.hlavy,krku
5t811.1↔ Otv.chir.tenotómia v obl.ramena,axily
5t811.2↔ Otv.chir.tenotómia v obl.ramena,lakťa
5t811.3↔ Otv.chir.tenotómia v obl.predlaktia
5t811.4↔ Otv.chir.tenotómia v obl.hrud.steny,chrbta
5t811.5↔ Otv.chir.tenotómia v obl.bruš.steny
5t811.6↔ Otv.chir.tenotómia v inguin.,genit.,glut.obl.
5t811.7↔ Otv.chir.tenotómia v obl.stehna,kolena
5t811.8↔ Otv.chir.tenotómia v obl.predkolenia
5t811.9↔ Otv.chir.tenotómia v obl.nohy
5t811.x Otv.chir.tenotómia:ostat.
5t812.0↔ Perkutánna tenotómia v obl.hlavy,krku
5t812.1↔ Perkutánna tenotómia v obl.ramena,axily
5t812.2↔ Perkutánna tenotómia v obl.ramena,lakťa
5t812.3↔ Perkutánna tenotómia v obl.predlaktia
5t812.4↔ Perkutánna tenotómia v obl.hrud.st,chrbta
5t812.5↔ Perkutánna tenotómia v obl.bruš.steny
5t812.6↔ Perkutánna tenotómia v inguin.,genit.,glut.obl.
5t812.7↔ Perkutánna tenotómia v obl.stehna,kolena
5t812.8↔ Perkutánna tenotómia v obl.predkolenia
5t812.9↔ Perkutánna tenotómia v obl.nohy

5t812.x Perkutánna tenotómia:ostatné
5t813.0↔ Preťatie šľach.pošvy pozdĺž.v obl.hlavy,krku
5t813.1↔ Preťatie šľach.pošvy pozdĺž.v obl.ramena,axily
5t813.2↔ Preťatie šľach.pošvy pozdĺž.v obl.ramena,lakťa
5t813.3↔ Preťatie šľach.pošvy pozdĺž.v obl.predlaktia
5t813.4↔ Preťatie šľach.pošvy pozdĺž.v obl.hrud.steny,chrbta
5t813.6↔ Preťatie šľach.pošvy pozdĺž.v inguin.,genit.,glut.obl.
5t813.7↔ Preťatie šľach.pošvy pozdĺž.v obl.stehna,kolena
5t813.8↔ Preťatie šľach.pošvy pozdĺž.v obl.predkolenia
5t813.9↔ Preťatie šľach.pošvy pozdĺž.v obl.nohy
5t813.x Preťatie šľach.pošvy pozdĺžne:ostatné
5t814.0↔ Preťatie šľach.pošvy priečne v obl.hlavy,krku
5t814.1↔ Preťatie šľach.pošvy priečne v obl.ramena,axily
5t814.2↔ Preťatie šľach.pošvy priečne v obl.ramena,lakťa
5t814.3↔ Preťatie šľach.pošvy priečne v obl.predlaktia
5t814.4↔ Preťatie šľach.pošvy priečne v obl.hrud.st,chrbta
5t814.6↔ Preťatie šľach.pošvy priečne v inguin.,genit.,glut.obl.
5t814.7↔ Preťatie šľach.pošvy priečne v obl.stehna,kolena
5t814.8↔ Preťatie šľach.pošvy priečne v obl.predkolenia
5t814.9↔ Preťatie šľach.pošvy priečne v obl.nohy
5t814.x Preťatie šľach.pošvy priečne:ostatné
5t815.0↔ Otv.chir.parc.fasciotómia priečna:hlava,krk
5t815.1↔ Otv.chir.parc.fasciotómia priečna:rameno,axila
5t815.2↔ Otv.chir.parc.fasciotómia priečna:rameno,lakeť
5t815.3↔ Otv.chir.parc.fasciotómia priečna:predlaktie
5t815.4↔ Otv.chir.parc.fasciotómia priečna:hrud.stena,chrbát
5t815.5↔ Otv.chir.parc.fasciotómia priečna:bruš.stena
5t815.6↔ Otv.chir.parc.fasciotómia priečna:inguin.genit.glut.obl.
5t815.7↔ Otv.chir.parc.fasciotómia priečna:stehno,koleno
5t815.8↔ Otv.chir.parc.fasciotómia priečna:predkolenie
5t815.9↔ Otv.chir.parc.fasciotómia priečna:noha
5t815.x Otv.chir.parc.fasciotómia priečna:ostatné
5t816.0↔ Otv.chir.totál.fasciotómia priečna:hlava,krk
5t816.1↔ Otv.chir.totál.fasciotómia priečna:rameno,axila
5t816.2↔ Otv.chir.totál.fasciotómia priečna:rameno,lakeť
5t816.3↔ Otv.chir.totál.fasciotómia priečna:predlaktie
5t816.4↔ Otv.chir.totál.fasciotómia priečna:hrud.stena,chrbát
5t816.5↔ Otv.chir.totál.fasciotómia priečna:bruš.stena
5t816.6↔ Otv.chir.totál.fasciotómia priečna:inguin,genit,glut.obl
5t816.7↔ Otv.chir.totál.fasciotómia priečna:stehno,koleno
5t816.8↔ Otv.chir.totál.fasciotómia priečna:predkolenie
5t816.9↔ Otv.chir.totál.fasciotómia priečna:noha
5t816.x Otv.chir.totál.fasciotómia priečna:ostat.
5t817.0↔ Perkután.fasciotómia priečna:hlava,krk
5t817.1↔ Perkután.fasciotómia priečna:rameno,axila
5t817.2↔ Perkután.fasciotómia priečna:rameno,lakeť
5t817.3↔ Perkután.fasciotómia priečna:predlaktie
5t817.4↔ Perkután.fasciotómia priečna:hrud.stena,chrbát
5t817.5↔ Perkután.fasciotómia priečna:bruš.stena
5t817.6↔ Perkután.fasciotómia priečna:inguin,genit,glut.obl
5t817.7↔ Perkután.fasciotómia priečna:stehno,koleno
5t817.8↔ Perkután.fasciotómia priečna:predkolenie
5t817.9↔ Perkután.fasciotómia priečna:noha
5t817.x Perkután.fasciotómia priečna:ostatné
5t818.0↔ Otv.chir.parciál.fasciotómia pozdĺž,1 segm:hlava,krk
5t818.1↔ Otv.chir.parciál.fasciotómia pozdĺž,1 segm:rameno,axila
5t818.2↔ Otv.chir.parciál.fasciotómia pozdĺž,1 segm:ram,lakeť
5t818.3↔ Otv.chir.parciál.fasciotómia pozdĺž,1 segm:predlak
5t818.4↔ Otv.chir.parciál.fasciotómia pozdĺž,1 segm:hrud.st,chrb
5t818.5↔ Otv.chir.parciál.fasciotómia pozdĺž,1 segm:bruš.st
5t818.6↔ Otv.chir.parciál.fasciotómia pozdĺž,1 segm:ing,gen,glut.ob
5t818.7↔ POtv.chir.parciál.fasciotómia pozdĺž,1 segm:stehno,koleno
5t818.8↔ Otv.chir.parciál.fasciotómia pozdĺž,1 segm:predkol
5t818.9↔ Otv.chir.parciál.fasciotómia pozdĺž,1 segm:noha
5t818.x Otv.chir.parciál.fasciotómia pozdĺž,1 segm:ostat
5t819.0↔ Otv.ch.totál.fasciotómia pozdĺž,1 segm:hlava,krk
5t819.1↔ Otv.ch.totál.fasciotómia pozdĺž,1 segm:rameno,axila
5t819.2↔ Otv.ch.totál.fasciotómia pozdĺž,1 segm:rameno,lakeť
5t819.3↔ Otv.ch.totál.fasciotómia pozdĺž,1 segm:predlakt
5t819.4↔ Otv.ch.totál.fasciotómia pozdĺž,1 segm:hrud.st,chrb
5t819.5↔ Otv.ch.totál.fasciotómia pozdĺž,1 segm:bruš.st
5t819.6↔ Otv.ch.totál.fasciotómia pozdĺž,1 segm:inguin,gen,glut.ob
5t819.7↔ Otv.ch.totál.fasciotómia pozdĺž,1 segm:steh,koleno
5t819.8↔ Otv.ch.totál.fasciotómia pozdĺž,1 segm:predkol
5t819.9↔ Otv.ch.totál.fasciotómia pozdĺž,1 segm:noha
5t819.x Otv.chirurg.totálna fasciotómia pozdĺž,1 segm:ostat
5t81a.0↔ Perkut.fasciotómia pozdĺž.v obl.hlavy,krku
5t81a.1↔ Perkut.fasciotómia pozdĺž.v obl.ramena,axily
5t81a.2↔ Perkut.fasciotómia pozdĺž.v obl.ramena,lakeť
5t81a.3↔ Perkut.fasciotómia pozdĺž.v obl.predlaktia
5t81a.4↔ Perkut.fasciotómia pozdĺž.v obl.hrud.steny,chrbta
5t81a.5↔ Perkut.fasciotómia pozdĺž.v obl.bruš.steny
5t81a.6↔ Perkut.fasciotómia pozdĺž.v inguin,genit,glut.obl.
5t81a.7↔ Perkut.fasciotómia pozdĺž.v obl.stehna,kolena
5t81a.8↔ Perkut.fasciotómia pozdĺž.v obl.predkolenia
5t81a.9↔ Perkut.fasciotómia pozdĺž.v obl.nohy
5t81a.x Perkut.fasciotómia pozdĺž:ostat.
5t81b.0↔ Otv.ch.parciál.fasciotómia,viac.segm:hlava,krk
5t81b.1↔ Otv.ch.parciál.fasciotómia,viac.segm:rameno,axila
5t81b.2↔ Otv.ch.parciál.fasciotómia,viac.segm:rameno,lakeť
5t81b.3↔ Otv.ch.parciál.fasciotómia,viac.segm:predlaktie
5t81b.4↔ Otv.ch.parciál.fasciotómia,viac.segm:hrud.st,chrbát
5t81b.5↔ Otv.ch.parciál.fasciotómia,viac.segm:bruš.stena
5t81b.6↔ Otv.ch.parciál.fasciotómia,viac.segm:inguin,gen,glut.obl
5t81b.7↔ Otv.ch.parciál.fasciotómia,viac.segm:steh,koleno
5t81b.8↔ Otv.ch.parciál.fasciotómia,viac.segm:predkolenie
5t81b.9↔ Otv.ch.parciál.fasciotómia,viac.segm:noha
5t81b.x Otv.chirur.parciálna fasciotómia,viac.segm.ostatné
5t81c.0↔ Otv.ch.totál.fasciotómia,viac.segm:hlava,krk
5t81c.1↔ Otv.ch.totál.fasciotómia,viac.segm:rameneno,axila
5t81c.2↔ Otv.ch.totál.fasciotómia,viac.segm:rameno,lakeť
5t81c.3↔ Otv.ch.totál.fasciotómia,viac.segm:predlaktie
5t81c.4↔ Otv.ch.totál.fasciotómia,viac.segm:hrud.st,chrbát
5t81c.5↔ Otv.ch.totál.fasciotómia,viac.segm:bruš.stena
5t81c.6↔ Otv.ch.totál.fasciotómia,viac.segm:inguin,gen,glut.obl
5t81c.7↔ Otv.ch.totál.fasciotómia,viac.segm:stehno,koleno
5t81c.8↔ Otv.ch.totál.fasciotómia,viac.segm:predkolenie
5t81c.9↔ Otv.ch.totál.fasciotómia,viac.segm:noha
5t81c.x Otv.ch.totál.fasciotómia,viac.segm:ostatné
5t81d.0↔ Dezinzercia svalu,šľachy:hlava a krk
5t81d.1↔ Dezinzercia svalu,šľachy:rameneno a axila
5t81d.2↔ Dezinzercia svalu,šľachy:rameno a lakeť
5t81d.3↔ Dezinzercia svalu,šľachy:predlaktie
5t81d.4↔ Dezinzercia svalu,šľachy:hrud.stena a chrbát
5t81d.5↔ Dezinzercia svalu,šľachy:bruš.stena
5t81d.6↔ Dezinzercia svalu,šľachy:inguininál,genit.a glut.obl.
5t81d.7↔ Dezinzercia svalu,šľachy:stehno a koleno
5t81d.8↔ Dezinzercia svalu,šľachy:predkolenie
5t81d.9↔ Dezinzercia svalu,šľachy:noha
5t81d.x Dezinzercia svalu,šľachy:ostatné
5t81x.0↔ Iné prerušenie svalu, šľachy a fascie:hlava a krk
5t81x.1↔ Iné prerušenie svalu, šľachy a fascie:rameno a axila
5t81x.2↔ Iné prerušenie svalu, šľachy a fascie:rameno a lakeť
5t81x.3↔ Iné prerušenie svalu, šľachy a fascie:predlaktie
5t81x.4 Iné prerušenie svalu, šľachy a fascie:hrud.stena a chrbát
5t81x.5 Iné prerušenie svalu, šľachy a fascie:brušná stena
5t81x.6↔ Iné prerušenie svalu, šľachy a fascie v inguin,genit.a glut.obl.
5t81x.7↔ Iné prerušenie svalu, šľachy a fascie:stehno a koleno
5t81x.8↔ Iné prerušenie svalu, šľachy a fascie:predkolenie
5t81x.9↔ Iné prerušenie svalu, šľachy a fascie:noha
5t81x.x Iné prerušenie svalu, šľachy a fascie:ostatné
5t820.0↔ Parciálna excízia šľachy v obl.hlavy,krku
5t820.1↔ Parciálna excízia šľachy v obl.ramena,axily
5t820.2↔ Parciálna excízia šľachy v obl.ramena,lakťa
5t820.3↔ Parciálna excízia šľachy v obl.predlaktia
5t820.4↔ Parciálna excízia šľachy v obl.hrud.st,chrbta
5t820.5↔ Parciálna excízia šľachy v obl.bruš.steny
5t820.6↔ Parciálna excízia šľachy v inguin,genit,glut.obl
5t820.7↔ Parciálna excízia šľachy v obl.stehna,kolena
5t820.8↔ Parciálna excízia šľachy v obl.predkolenia

| | |
|---|---|
| 5t820.9↔ | Parciálna excízia šľachy v obl.nohy |
| 5t820.x | Parciálna excízia šľachy:ostatné |
| 5t821.0↔ | Totálna excízia šľachy v obl.hlavy,krku |
| 5t821.1↔ | Totálna excízia šľachy v obl.ramena,axily |
| 5t821.2↔ | Totálna excízia šľachy v obl.ramena,lakťa |
| 5t821.3↔ | Totálna excízia šľachy v obl.predlaktia |
| 5t821.4↔ | Totálna excízia šľachy v obl.hrud.st,chrbta |
| 5t821.5↔ | Totálna excízia šľachy v obl.bruš.steny |
| 5t821.6↔ | Totálna excízia šľachy v inguin,genit,glut.obl |
| 5t821.7↔ | Totálna excízia šľachy v obl.stehna,kolena |
| 5t821.8↔ | Totálna excízia šľachy v obl.predkolenia |
| 5t821.9↔ | Totálna excízia šľachy v obl.nohy |
| 5t821.x | Totálna excízia šľachy:ostatné |
| 5t822.0↔ | Parciál.excízia šľach.pošvy:hlava a krk |
| 5t822.1↔ | Parciál.excízia šľach.pošvy:rameno,axila |
| 5t822.2↔ | Parciál.excízia šľach.pošvy:rameno,lakeť |
| 5t822.3↔ | Parciál.excízia šľach.pošvy:predlaktie |
| 5t822.4↔ | Parciál.excízia šľach.pošvy:hrud.st,chrbát |
| 5t822.6↔ | Parciál.excízia šľach.pošvy:inguin,genit,glut.obl |
| 5t822.7↔ | Parciál.excízia šľach.pošvy:stehno,koleno |
| 5t822.8↔ | Parciál.excízia šľach.pošvy:predkolenie |
| 5t822.9↔ | Parciál.excízia šľach.pošvy:noha |
| 5t822.x | Parciál.excízia šľach.pošvy:ostatné |
| 5t823.0↔ | Totál.excízia šľach.pošvy:hlava a krk |
| 5t823.1↔ | Totál.excízia šľach.pošvy:rameno,axila |
| 5t823.2↔ | Totál.excízia šľach.pošvy:rameno,lakeť |
| 5t823.3↔ | Totál.excízia šľach.pošvy:predlaktie |
| 5t823.4↔ | Totál.excízia šľach.pošvy:hrud.st,chrbát |
| 5t823.6↔ | Totál.excízia šľach.pošvy:inguin,genit,glut.obl |
| 5t823.7↔ | Totál.excízia šľach.pošvy:stehno,koleno |
| 5t823.8↔ | Totál.excízia šľach.pošvy:predkolenie |
| 5t823.9↔ | Totál.excízia šľach.pošvy:noha |
| 5t823.x | Totál.excízia šľach.pošvy:ostatné |
| 5t824.0↔ | Parciál.excízia svalu,epifasciál:hlava,krk |
| 5t824.1↔ | Parciál.excízia svalu,epifasciál:rameno,axila |
| 5t824.2↔ | Parciál.excízia svalu,epifasciál:rameno,lakeť |
| 5t824.3↔ | Parciál.excízia svalu,epifasciál:predlaktie |
| 5t824.4↔ | Parciál.excízia svalu,epifasciál:hrud.st,chrbát |
| 5t824.5↔ | Parciál.excízia svalu,epifasciál:bruš.stena |
| 5t824.6↔ | Parciál.excízia svalu,epifasciál:inguin,genit,glut.obl |
| 5t824.7↔ | Parciál.excízia svalu,epifasciál:stehno,koleno |
| 5t824.8↔ | Parciál.excízia svalu,epifasciál:predkolenie |
| 5t824.9↔ | Parciál.excízia svalu,epifasciál:noha |
| 5t824.x | Parciálna excízia svalu,epifasciálne:ostat. |
| 5t825.0↔ | Totál excízia svalu,epifasciál:hlava,krk |
| 5t825.1↔ | Totál excízia svalu,epifasciál:rameneno,axila |
| 5t825.2↔ | Totál excízia svalu,epifasciál:rameno,lakeť |
| 5t825.3↔ | Totál excízia svalu,epifasciál:predlaktie |
| 5t825.4↔ | Totál excízia svalu,epifasciál:hrud.st,chrbát |
| 5t825.5↔ | Totál excízia svalu,epifasciál:bruš.stena |
| 5t825.6↔ | Totál excízia svalu,epifasciál:inguin,genit,glut.ob |
| 5t825.7↔ | Totál excízia svalu,epifasciál:stehno,koleno |
| 5t825.8↔ | Totál excízia svalu,epifasciál:predkolenie |
| 5t825.9↔ | Totál excízia svalu,epifasciál:noha |
| 5t825.x | Totál excízia svalu,epifasciálne:ostat. |
| 5t826.0↔ | Parciál.excízia svalu,subfasciál:hlava,krk |
| 5t826.1↔ | Parciál.excízia svalu,subfasciál:rameno,axila |
| 5t826.2↔ | Parciál.excízia svalu,subfasciál:rameno,lakeť |
| 5t826.3↔ | Parciál.excízia svalu,subfasciál:predlaktie |
| 5t826.4↔ | Parciál.excízia svalu,subfasciál:hrud.st,chrbát |
| 5t826.5↔ | Parciál.excízia svalu,subfasciál:bruš.stena |
| 5t826.6↔ | Parciál.excízia svalu,subfasciál:inguin,genit,glut.ob |
| 5t826.7↔ | Parciál.excízia svalu,subfasciál:stehno,koleno |
| 5t826.8↔ | Parciál.excízia svalu,subfasciál:predkolenie |
| 5t826.9↔ | Parciál.excízia svalu,subfasciál:noha |
| 5t826.x | Parciál.excízia svalu,subfasciálne:ostat. |
| 5t827.0↔ | Totál.excízia svalu,subfasciál:hlava,krk |
| 5t827.1↔ | Totál.excízia svalu,subfasciál:rameno,axila |
| 5t827.2↔ | Totál.excízia svalu,subfasciál:rameno a lakeť |
| 5t827.3↔ | Totál.excízia svalu,subfasciál:predlaktie |
| 5t827.4↔ | Totál.excízia svalu,subfasciál:hrud.st,chrbát |
| 5t827.5↔ | Totál.excízia svalu,subfasciál:bruš.stena |
| 5t827.6↔ | Totál.excízia svalu,subfasciál:inguin,genit,glut.ob |
| 5t827.7↔ | Totál.excízia svalu,subfasciál:stehno,koleno |
| 5t827.8↔ | Totál.excízia svalu,subfasciál:predkolenie |
| 5t827.9↔ | Totál.excízia svalu,subfasciál:noha |
| 5t827.x | Totál.excízia svalu,subfasciál:ostat. |
| 5t828.0↔ | Excízia na šľachách a svaloch,epifasciál:hlava,krk |
| 5t828.1↔ | Excízia na šľachách a svaloch,epifasciál:rameno,axila |
| 5t828.2↔ | Excízia na šľachách a svaloch,epifasciál:rameno,lakeť |
| 5t828.3↔ | Excízia na šľachách a svaloch,epifasciál:predlaktie |
| 5t828.4↔ | Excízia na šľachách a svaloch,epifasciál:hrud.st,chrbát |
| 5t828.5↔ | Excízia na šľachách a svaloch,epifasciál:bruš.st |
| 5t828.6↔ | Excízia na šľachách a svaloch,epifasciál:inguin,genit,glut.obl |
| 5t828.7↔ | Excízia na šľachách a svaloch,epifasciál:stehno,koleno |
| 5t828.8↔ | Excízia na šľachách a svaloch,epifasciál:predkolenie |
| 5t828.9↔ | Excízia na šľachách a svaloch,epifasciál:noha |
| 5t828.x | Excízia na šľachách a svaloch,epifasciál:ostatné |
| 5t829.0↔ | Excízia na šľach.a svaloch,subfasciál:hlava,krk |
| 5t829.1↔ | Excízia na šľach.a svaloch,subfasciál:ramen.kĺb,xila |
| 5t829.2↔ | Excízia na šľach.a svaloch,subfasciál:rameno,lakeť |
| 5t829.3↔ | Excízia na šľach.a svaloch,subfasciál:predlaktie |
| 5t829.4↔ | Excízia na šľach.a svaloch,subfasciál:hrud.st,chrbát |
| 5t829.5↔ | Excízia na šľach.a svaloch,subfasciál:bruš.st |
| 5t829.6↔ | Excízia na šľach.a svaloch,subfasciál:inguin,genit,glut.obl |
| 5t829.7↔ | Excízia na šľach.a svaloch,subfasciál:stehno,koleno |
| 5t829.8↔ | Excízia na šľach.a svaloch,subfasciál:predkolenie |
| 5t829.9↔ | Excízia na šľach.a svaloch,subfasciál:noha |
| 5t829.x | Excízia na šľach.a svaloch,subfasciál:ostatné |
| 5t82a.0↔ | Excízia fascie v obl.hlavy a krku |
| 5t82a.1↔ | Excízia fascie v obl.ramena a axily |
| 5t82a.2↔ | Excízia fascie v obl.ramena a lakťa |
| 5t82a.3↔ | Excízia fascie v obl.predlaktia |
| 5t82a.4↔ | Excízia fascie v obl.hrud.steny,chrbta |
| 5t82a.5↔ | Excízia fascie v obl.bruš.steny |
| 5t82a.6↔ | Excízia fascie v inguin,genit,glut.obl. |
| 5t82a.7↔ | Excízia fascie v obl.stehna,kolena |
| 5t82a.8↔ | Excízia fascie v obl.predkolenia |
| 5t82a.9↔ | Excízia fascie v obl.nohy |
| 5t82a.x | Excízia fascie:ostatné |
| 5t82b.0↔ | Res.kompart.sv,šľ,f.b.špec.ciev,nerv.prep:hlava,krk |
| 5t82b.1↔ | Res.kompart.sv,šľ,f.b.špec.ciev,nerv.prep:rameno,axila |
| 5t82b.2↔ | Res.kompart.sv,šľ,f.b.špec.ciev,nerv.prep:rameno,lakeť |
| 5t82b.3↔ | Res.kompart.sv,šľ,f.b.špec.ciev,nerv.prep:predlaktie |
| 5t82b.4↔ | Res.kompart.sv,šľ,f.b.špec.ciev,nerv.prepar:hrud.st,chrb |
| 5t82b.5↔ | Res.kompart.sv,šľ,f.b.špec.ciev,nerv.prepar:bruš.st |
| 5t82b.6↔ | Res.kompart.sv,šľ,f.b.špec.ciev,nerv.prep:inguin,genit,glut.ob |
| 5t82b.7↔ | Res.kompart.sv,šľ,f.b.špec.ciev,nerv.prepar:steh,koleno |
| 5t82b.8↔ | Res.kompart.sv,šľ,f.b.špec.ciev,nerv.prepar:predkol |
| 5t82b.9↔ | Res.kompart.sv,šľ,f.b.špeciál.ciev,nerv.preparácie:noha |
| 5t82b.x | Resek.kompartm.sv,šľ,fascie bez špec.ciev,nerv.prepar:ost. |
| 5t82c.0↔ | Res.kompart.sv,šľ,f.so špec.ciev,nerv.prep:hlava,krk |
| 5t82c.1↔ | Res.kompart.sv,šľ,f.so špec.ciev,nerv.prep:rameno,axila |
| 5t82c.2↔ | Res.kompart.sv,šľ,f.so špec.ciev,nerv.prep:rameno,lakeť |
| 5t82c.3↔ | Res.kompart.sv,šľ,f.so špec.ciev,nerv.prep:predlaktie |
| 5t82c.4↔ | Res.kompart.sv,šľ,f.so špec.ciev,nerv.prep:hrud.st,chrbát |
| 5t82c.5↔ | Res.kompart.sv,šľ,f.so špec.ciev,nerv.prep:bruš.stena |
| 5t82c.6↔ | Res.kompart.sv,šľ,f.so špec.ciev,nerv.prep:ing,gen,glut.ob |
| 5t82c.7↔ | Res.kompart.sv,šľ,f.so špec.ciev,nerv.prep:stehno,koleno |
| 5t82c.8↔ | Res.kompart.sv,šľ,f.so špec.ciev,nerv.prep:predkolenie |
| 5t82c.9↔ | Res.kompart.sv,šľ,f.so špec.ciev,nerv.prep:noha |
| 5t82c.x | Resek.kompart.sv,šľ,fascie so špeciál.ciev,nerv.prepar:ost. |
| 5t82d.0↔ | Res.kompart.sv,šľ,f.s rozšír.prepar:hlava,krk |
| 5t82d.1↔ | Res.kompart.sv,šľ,f.s rozšír.prepar:ramen.kĺb,xila |
| 5t82d.2↔ | Res.kompart.sv,šľ,f.s rozšír.prepar:rameno,lakeť |
| 5t82d.3↔ | Resek.kompart.sv,šľ,f.s rozšír.prepar:predlaktie |
| 5t82d.4↔ | Res.kompart.sv,šľ,f.s rozšír.prepar:hrud.st,chrbát |
| 5t82d.5↔ | Res.kompart.sv,šľ,f.s rozšír.prepar:bruš.stena |
| 5t82d.6↔ | Res.kompart.sv,šľ,f.s rozšír.prepar:inguin,genit,glut.obl |
| 5t82d.7↔ | Res.kompart.sv,šľ,f.s rozšír.prepar:stehno,koleno |

| | |
|---|---|
| 5t82d.8↔ | Res.kompart.sv,šľ,f.s rozšír.prepar:predkolenie |
| 5t82d.9↔ | Res.kompart.sv,šľ,f.s rozšír.prepar:noha |
| 5t82d.x | Resek.kompartm.sv,šľ,fascie s rozšírenou preparáciou:ost. |
| 5t82e.0↔ | Odobr.sval.tkaniva na transpl:hlava a krk |
| 5t82e.1↔ | Odobr.sval.tk.na transpl:rameno,axila |
| 5t82e.2↔ | Odobr.sval.tk.na transpl:rameno,laket' |
| 5t82e.3↔ | Odobr.sval.tk.na transpl:predlaktie |
| 5t82e.4↔ | Odobr.sval.tk.na transpl:hrud.st,chrbát |
| 5t82e.5↔ | Odobr.sval.tk.na transpl:bruš.stena |
| 5t82e.6↔ | Odobr.sval.tk.na transpl:inguin,genit,glut.obl |
| 5t82e.7↔ | Odobr.sval.tk.na transpl:stehno,koleno |
| 5t82e.8↔ | Odobr.sval.tk.na transpl:predkolenie |
| 5t82e.9↔ | Odobratie sval.tkaniva na transplantáciu:noha |
| 5t82e.x | Odobratie sval.tkaniva na transplantáciu:ostatné |
| 5t82f.0↔ | Odobr.šľachy na transplantáciu:hlava,krk |
| 5t82f.1↔ | Odobr.šľachy na transplantáciu:ramen.kĺb,axila |
| 5t82f.2↔ | Odobr.šľachy na transplantáciu:rameno,laket' |
| 5t82f.3↔ | Odobr.šľachy na transplantáciu:predlaktie |
| 5t82f.4↔ | Odobr.šľachy na transplantáciu:hrud.st,chrbát |
| 5t82f.5↔ | Odobr.šľachy na transplantáciu:bruš.stena |
| 5t82f.6↔ | Odobr.šľachy na transplantáciu:inguin,genit,glut.obl |
| 5t82f.7↔ | Odobr.šľachy na transplantáciu:stehno,koleno |
| 5t82f.8↔ | Odobr.šľachy na transplantáciu:predkolenie |
| 5t82f.9↔ | Odobr.šľachy na transplantáciu:noha |
| 5t82f.x | Odobratie šľachy na transplantáciu:ostatné |
| 5t82g.0↔ | Odobr.fascie na transpl:hlava,krk |
| 5t82g.1↔ | Odobr.fascie na transpl:ramen.kĺb,axila |
| 5t82g.2↔ | Odobr.fascie na transpl:rameno,laket' |
| 5t82g.3↔ | Odobr.fascie na transpl:predlaktie |
| 5t82g.4↔ | Odobr.fascie na transpl:hrud.st,chrbát |
| 5t82g.5↔ | Odobr.fascie na transpl:bruš.stena |
| 5t82g.6↔ | Odobr.fascie na transpl:inguin,genit,glut.obl |
| 5t82g.7↔ | Odobr.fascie na transpl:stehno,koleno |
| 5t82g.8↔ | Odobr.fascie na transpl:predkolenie |
| 5t82g.9↔ | Odobr.fascie na transplantáciu:noha |
| 5t82g.x | Odobratie fascie na transplantáciu:ostatné |
| 5t82h.0↔ | Res.prev.č.komp.sv,šl,f.b.špec.ciev,nerv.prep:hlava,krk |
| 5t82h.1↔ | Res.prev.č.komp.sv,šl,f.b.špec.ciev,nerv.prep:rameno,axila |
| 5t82h.2↔ | Res.prev.č.komp.sv,šl,f.b.špec.ciev,nerv.prep:ram,laket' |
| 5t82h.3↔ | Res.prev.č.komp.sv,šl,f.b.špec.ciev,nerv.prep:predlak |
| 5t82h.4↔ | Res.prev.č.komp.sv,šl,f.b.špec.ciev,nerv.prep:hr.st,chrb |
| 5t82h.5↔ | Res.prev.č.komp.sv,šl,f.b.špec.ciev,nerv.prep:bruš.st |
| 5t82h.6↔ | Res.prev.č.komp.sv,šl,f.b.špec.ciev,nerv.prep:ing,gen,glu.obl |
| 5t82h.7↔ | Res.prev.č.komp.sv,šl,f.b.špec.ciev,nerv.prep:steh,koleno |
| 5t82h.8↔ | Res.prev.č.komp.sv,šl,f.b.špec.ciev,nerv.prep:predkolenie |
| 5t82h.9↔ | Res.prev.č.komp.sv,šl,f.b.špec.ciev,nerv.prep:noha |
| 5t82h.x | Res.prev.č.kompartmentu b.špec.ciev,nerv.preparácie:ost. |
| 5t82j.0↔ | Res.prevaž.č.komp.sv,šľ,f.so šp.ciev,nerv.prepar:hlava,krk |
| 5t82j.1↔ | Res.prevaž.č.komp.sv,šľ,f.so šp.ciev,nerv.prepar:ram,axila |
| 5t82j.2↔ | Res.prevaž.č.komp.sv,šľ,f.so šp.ciev,nerv.prepar:ram,laket' |
| 5t82j.3↔ | Res.prevaž.č.komp.sv,šľ,f.so šp.ciev,nerv.prepar:predlakt |
| 5t82j.4↔ | Res.prevaž.č.komp.so šp.ciev,nerv.prepar:hrud.st,chrbát |
| 5t82j.5↔ | Res.prevaž.č.komp.sv,šľ,f.so šp.ciev,nerv.prepar:bruš.st |
| 5t82j.6↔ | Res.prevaž.č.komp.so šp.ciev,nerv.prepar:inguin,gen,glut.obl |
| 5t82j.7↔ | Res.prevaž.č.komp.sv,šľ,f.so šp.ciev,nerv.prepar:steh,koleno |
| 5t82j.8↔ | Res.prevaž.č.komp.sv,šľ,f.so šp.ciev,nerv.prepar:predkol |
| 5t82j.9↔ | Res.prevaž.č.komp.sv,šľ,f.so šp.ciev,nerv.prepar:noha |
| 5t82j.x | Res.prevaž.č.kompartmentu.so špecif.ciev,nerv.prepar:ost. |
| 5t82x.0↔ | Iná excízia svalu, šľachy, fascie:hlava a krk |
| 5t82x.1 | Iná excízia svalu, šľachy, fascie:rameno a axila |
| 5t82x.2↔ | Iná excízia svalu, šľachy, fascie:rameno a laket' |
| 5t82x.3↔ | Iná excízia svalu, šľachy, fascie:predlaktie |
| 5t82x.4 | Iná excízia svalu, šľachy, fascie:hrud.stena a chrbát |
| 5t82x.5 | Iná excízia svalu, šľachy, fascie:brušná stena |
| 5t82x.6 | Iná excízia svalu, šľachy, fascie:inguinál,genit.a glut.obl. |
| 5t82x.7↔ | Iná excízia svalu, šľachy, fascie:stehno a koleno |
| 5t82x.8↔ | Iná excízia svalu, šľachy, fascie:predkolenie |
| 5t82x.9↔ | Iná excízia svalu, šľachy, fascie:noha |
| 5t82x.x | Iná excízia svalu, šľachy, fascie:ostatné |
| 5t830.0↔ | Refixácia svalov v obl.hlavy,krku |
| 5t830.1↔ | Refixácia svalov v obl.ramena,axily |
| 5t830.2↔ | Refixácia svalov v obl.ramena,lakťa |
| 5t830.3↔ | Refixácia svalov v obl.predlaktia |
| 5t830.4↔ | Refixácia svalov v obl.hrud.steny,chrbta |
| 5t830.5↔ | Refixácia svalov v obl.bruš.steny |
| 5t830.6↔ | Refixácia svalov v inguinál,genit.a gluteál.obl. |
| 5t830.7↔ | Refixácia svalov v obl.stehna,kolena |
| 5t830.8↔ | Refixácia svalov v obl.predkolenia |
| 5t830.9↔ | Refixácia svalov v obl.nohy |
| 5t830.x | Refixácia svalov:ostatné |
| 5t831.0↔ | Sutúra svalov v obl.hlavy,krku |
| 5t831.1↔ | Sutúra svalov v obl.ramena,axily |
| 5t831.2↔ | Sutúra svalov v obl.ramena,lakťa |
| 5t831.3↔ | Sutúra svalov v obl.predlaktia |
| 5t831.4↔ | Sutúra svalov v obl.hrud.steny,chrbta |
| 5t831.5↔ | Sutúra svalov v obl.bruš.steny |
| 5t831.6↔ | Sutúra svalov v inguin,genit.a gluteál.obl. |
| 5t831.7↔ | Sutúra svalov v obl.stehna,kolena |
| 5t831.8↔ | Sutúra svalov v obl.predkolenia |
| 5t831.9↔ | Sutúra svalov v obl.nohy |
| 5t831.x | Sutúra svalov:ostatné |
| 5t832.0↔ | Predĺženie a sutúra svalov v obl.hlavy,krku |
| 5t832.1↔ | Predĺženie a sutúra svalov v obl.ramena,axily |
| 5t832.2↔ | Predĺženie a sutúra svalov v obl.ramena,lakťa |
| 5t832.3↔ | Predĺženie a sutúra svalov v obl.predlaktia |
| 5t832.4↔ | Predĺženie a sutúra svalov v obl.hrud.steny,chrbta |
| 5t832.5↔ | Predĺženie a sutúra svalov v obl.bruš.steny |
| 5t832.6↔ | Predĺženie a sutúra svalov v ingv,genit,glut.obl. |
| 5t832.7↔ | Predĺženie a sutúra svalov v obl.stehna,kolena |
| 5t832.8↔ | Predĺženie a sutúra svalov v obl.predkolenia |
| 5t832.9↔ | Predĺženie a sutúra svalov v obl.nohy |
| 5t832.x | Predĺženie a sutúra svalov:ostatné |
| 5t833.0↔ | Skrátenie a sutúra svalov v obl.hlavy,krku |
| 5t833.1↔ | Skrátenie a sutúra svalov v obl.ramena,axily |
| 5t833.2↔ | Skrátenie a sutúra svalov v obl.ramena,lakťa |
| 5t833.3↔ | Skrátenie a sutúra svalov v obl.predlaktia |
| 5t833.4↔ | Skrátenie a sutúra svalov v obl.hrud.steny,chrbta |
| 5t833.5↔ | Skrátenie a sutúra svalov v obl.bruš.steny |
| 5t833.6↔ | Skrátenie a sutúra svalov v inguin,genit.a glut.obl. |
| 5t833.7↔ | Skrátenie a sutúra svalov v obl.stehna a kolena |
| 5t833.8↔ | Skrátenie a sutúra svalov v obl.predkolenia |
| 5t833.9↔ | Skrátenie a sutúra svalov v obl.nohy |
| 5t833.x | Skrátenie a sutúra svalov:ostatné |
| 5t834.0↔ | Plastika svalov v obl.hlavy,krku |
| 5t834.1↔ | Plastika svalov v obl.ramena,axily |
| 5t834.2↔ | Plastika svalov v obl.ramena,lakťa |
| 5t834.3↔ | Plastika svalov v obl.predlaktia |
| 5t834.4↔ | Plastika svalov v obl.hrud.steny,chrbta |
| 5t834.5↔ | Plastika svalov v obl.bruš.steny |
| 5t834.6↔ | Plastika svalov v inguin,genit.a glut.obl. |
| 5t834.7↔ | Plastika svalov v obl.stehna,kolena |
| 5t834.8↔ | Plastika svalov v obl.predkolenia |
| 5t834.9↔ | Plastika svalov v obl.nohy |
| 5t834.x | Plastika svalov:ostatné |
| 5t835.0↔ | Transpozícia svalov v obl.hlavy,krku |
| 5t835.1↔ | Transpozícia svalov v obl.ramena,axily |
| 5t835.2↔ | Transpozícia svalov v obl.ramena,lakťa |
| 5t835.3↔ | Transpozícia svalov v obl.predlaktia |
| 5t835.4↔ | Transpozícia svalov v obl.hrud.steny,chrbta |
| 5t835.5↔ | Transpozícia svalov v obl.bruš.steny |
| 5t835.6↔ | Transpozícia svalov v inguin,genit.a glut.obl. |
| 5t835.7↔ | Transpozícia svalov v obl.stehna a kolena |
| 5t835.8↔ | Transpozícia svalov v obl.predkolenia |
| 5t835.9↔ | Transpozícia svalov v obl.nohy |
| 5t835.x | Transpozícia svalov:ostatné |
| 5t836.0↔ | Transplantácia svalov v obl.hlavy,krku |
| 5t836.1↔ | Transplantácia svalov v obl.ramena,axily |
| 5t836.2↔ | Transplantácia svalov v obl.ramena,lakťa |
| 5t836.3↔ | Transplantácia svalov v obl.predlaktia |
| 5t836.4↔ | Transplantácia svalov v obl.hrud.steny a chrbta |

| | |
|---|---|
| 5t836.5↔ | Transplantácia svalov v obl.bruš.steny |
| 5t836.6↔ | Transplantácia svalov v inguin,genit.a glut.obl. |
| 5t836.7↔ | Transplantácia svalov v obl.stehna,kolena |
| 5t836.8↔ | Transplantácia svalov v obl.predkolenia |
| 5t836.9↔ | Transplantácia svalov v obl.nohy |
| 5t836.x | Transplantácia svalov:ostatné |
| 5t837.0↔ | Revízia transplantátu svalov:hlava a krk |
| 5t837.1↔ | Revízia transplantátu svalov:rameno a axila |
| 5t837.2↔ | Revízia transplantátu svalov:rameno a lakeť |
| 5t837.3↔ | Revízia transplantátu svalov:predlaktie |
| 5t837.4↔ | Revízia transplantátu svalov:hrud.stena a chrbát |
| 5t837.5↔ | Revízia transplantátu svalov:brušná stena |
| 5t837.6↔ | Revízia transplantátu svalov:inguin,genit.a glut.obl. |
| 5t837.7↔ | Revízia transplantátu svalov:stehno a koleno |
| 5t837.8↔ | Revízia transplantátu svalov:predkolenie |
| 5t837.9↔ | Revízia transplantátu svalov:noha |
| 5t837.x | Revízia transplantátu svalov:ostatné |
| 5t838.0↔ | Výmena transplantátu svalov:hlava a krk |
| 5t838.1↔ | Výmena transplantátu svalov:rameno a axila |
| 5t838.2↔ | Výmena transplantátu svalov:rameno a lakeť |
| 5t838.3↔ | Výmena transplantátu svalov:predlaktie |
| 5t838.4↔ | Výmena transplantátu svalov:hrud.stena a chrbát |
| 5t838.5↔ | Výmena transplantátu svalov:brušná stena |
| 5t838.6↔ | Výmena transplantátu svalov:inguin,genit.a glut.obl. |
| 5t838.7↔ | Výmena transplantátu svalov:stehno a koleno |
| 5t838.8↔ | Výmena transplantátu svalov:predkolenie |
| 5t838.9↔ | Výmena transplantátu svalov:noha |
| 5t838.x | Výmena transplantátu svalov:ostatné |
| 5t839.0↔ | Odstránenie transplantátu svalov:hlava a krk |
| 5t839.1↔ | Odstránenie transplantátu svalov:rameno a axila |
| 5t839.2↔ | Odstránenie transplantátu svalov:rameno a lakeť |
| 5t839.3↔ | Odstránenie transplantátu svalov:predlaktie |
| 5t839.4↔ | Odstránenie transplantátu svalov:hrud.stena a chrbát |
| 5t839.5↔ | Odstránenie transplantátu svalov:brušná stena |
| 5t839.6↔ | Odstr.transplant.svalov:inguin,genit.a glut.obl. |
| 5t839.7↔ | Odstránenie transplantátu svalov:stehno a koleno |
| 5t839.8↔ | Odstránenie transplantátu svalov:predkolenie |
| 5t839.9↔ | Odstránenie transplantátu svalov:noha |
| 5t839.x | Odstránenie transplantátu svalov:ostatné |
| 5t83x.0↔ | Iná rekonštrukcia svalov v obl.hlavy a krku |
| 5t83x.1↔ | Iná rekonštrukcia svalov v obl.ramena a axily |
| 5t83x.2↔ | Iná rekonštrukcia svalov v obl.ramena a lakťa |
| 5t83x.3↔ | Iná rekonštrukcia svalov v obl.predlaktia |
| 5t83x.4 | Iná rekonštrukcia svalov v obl.hrud.steny a chrbta |
| 5t83x.5 | Iná rekonštrukcia svalov v obl.bruš.steny |
| 5t83x.6↔ | Iná rekonštrukcia svalov v inguin,genit.a gluteál.obl. |
| 5t83x.7↔ | Iná rekonštrukcia svalov v obl.stehna a kolena |
| 5t83x.8↔ | Iná rekonštrukcia svalov v obl.predkolenia |
| 5t83x.9↔ | Iná rekonštrukcia svalov v obl.nohy |
| 5t83x.x | Iná rekonštrukcia svalov:ostatné |
| 5t840.0↔ | Predĺženie šliach:hlava a krk |
| 5t840.1↔ | Predĺženie šliach:rameno a axila |
| 5t840.2↔ | Predĺženie šliach:rameno a lakeť |
| 5t840.3↔ | Predĺženie šliach:predlaktie |
| 5t840.4↔ | Predĺženie šliach:hrudná stena a chrbát |
| 5t840.5↔ | Predĺženie šliach:brušná stena |
| 5t840.6↔ | Predĺženie šliach:inguin,genit.a glut.obl. |
| 5t840.7↔ | Predĺženie šliach:stehno a koleno |
| 5t840.8↔ | Predĺženie šliach:predkolenie |
| 5t840.a↔ | Predĺženie šliach:zadonožie a priehlavok |
| 5t840.b↔ | Predĺženie šliach:stredonožie a prednožie |
| 5t840.c | Predĺženie šliach v oblasti ruky |
| 5t840.x | Predĺženie šliach:ostatné |
| 5t841.0↔ | Skrátenie šliach:hlava a krk |
| 5t841.1↔ | Skrátenie šliach:rameno a axila |
| 5t841.2↔ | Skrátenie šliach:rameno a lakeť |
| 5t841.3↔ | Skrátenie šliach:predlaktie |
| 5t841.4↔ | Skrátenie šliach:hrudná stena a chrbát |
| 5t841.5↔ | Skrátenie šliach:brušná stena |
| 5t841.6↔ | Skrátenie šliach:inguin,genit.a glut.obl. |
| 5t841.7↔ | Skrátenie šliach:stehno a koleno |
| 5t841.8↔ | Skrátenie šliach:predkolenie |
| 5t841.a↔ | Skrátenie šliach:zadonožie a priehlavok |
| 5t841.b↔ | Skrátenie šliach:stredonožie a prednožie |
| 5t841.c | Skrátenie šliach v oblasti ruky |
| 5t841.x | Skrátenie šliach:ostatné |
| 5t842.0↔ | Transpozícia šliach:hlava a krk |
| 5t842.1↔ | Transpozícia šliach:rameno,axila |
| 5t842.2↔ | Transpozícia šliach:rameno a lakeť |
| 5t842.3↔ | Transpozícia šliach:predlaktie |
| 5t842.4↔ | Transpozícia šliach:hrud.stena a chrbát |
| 5t842.6↔ | Transpozícia šliach:inguin,genit,glut.obl. |
| 5t842.7↔ | Transpozícia šliach:stehno a koleno |
| 5t842.8↔ | Transpozícia šliach:predkolenie |
| 5t842.a↔ | Transpozícia šliach:zadonožie a priehlavok |
| 5t842.b↔ | Transpozícia šliach:stredonožie a prednožie |
| 5t842.c | Transpozícia šliach v oblasti ruky |
| 5t842.x | Transpozícia šliach:ostatné |
| 5t843.0↔ | Augmentácia šliach:hlava a krk |
| 5t843.1↔ | Augmentácia šliach:rameno a axila |
| 5t843.2↔ | Augmentácia šliach:rameno a lakeť |
| 5t843.3↔ | Augmentácia šliach:predlaktie |
| 5t843.4↔ | Augmentácia šliach:hrudná stena a chrbát |
| 5t843.5↔ | Augmentácia šliach:brušná stena |
| 5t843.6↔ | Augmentácia šliach:inguinál,genit.a glut.obl. |
| 5t843.7↔ | Augmentácia šliach:stehno a koleno |
| 5t843.8↔ | Augmentácia šliach:predkolenie |
| 5t843.a↔ | Augmentácia šliach:zadonožie a priehlavok |
| 5t843.b↔ | Augmentácia šliach:stredonožie a prednožie |
| 5t843.c | Augmentácia šliach v oblasti ruky |
| 5t843.x | Augmentácia šliach:ostatné |
| 5t844.0↔ | Plastika šliach náhradou:hlava a krk |
| 5t844.1↔ | Plastika šliach náhradou:rameno a axila |
| 5t844.2↔ | Plastika šliach náhradou:rameno a lakeť |
| 5t844.3↔ | Plastika šliach náhradou:predlaktie |
| 5t844.4↔ | Plastika šliach náhradou:hrud.stena a chrbát |
| 5t844.5↔ | Plastika šliach náhradou:brušná stena |
| 5t844.6↔ | Plastika šliach náhradou:inguin,genit,glut.obl |
| 5t844.7↔ | Plastika šliach náhradou:stehno a koleno |
| 5t844.8↔ | Plastika šliach náhradou:predkolenie |
| 5t844.a↔ | Plastika šliach náhradou:zadonožie,priehlavok |
| 5t844.b↔ | Plastika šliach náhradou:stredonožie,prednožie |
| 5t844.c | Plastika šliach náhradou v oblasti ruky |
| 5t844.x | Plastika šliach náhradou:ostatné |
| 5t845.0↔ | Plastika šliach náhradou s interponátom:hlava,krk |
| 5t845.1↔ | Plastika šliach náhr.s interponátom:rameno,axila |
| 5t845.2↔ | Plastika šliach náhradou s interponátom:rameno,lakeť |
| 5t845.3↔ | Plastika šliach náhradou s interponátom:predlaktie |
| 5t845.4↔ | Plastika šliach náhradou s interponátom:hrud.st,chrbát |
| 5t845.5↔ | Plastika šliach náhradou s interponátom:bruš.stena |
| 5t845.6↔ | Plastika šliach náhr.s interponátom:inguin,genit,glut.obl |
| 5t845.7↔ | Plastika šliach náhr.s interponátom:stehno,koleno |
| 5t845.8↔ | Plastika šliach náhradou s interponátom:predkolenie |
| 5t845.a↔ | Plast. šliach náhradou s interponátom:zadonož,priehlavok |
| 5t845.b↔ | Plast.šliach náhradou s interponátom:stredonož,predonož |
| 5t845.c | Plastika šliach náhradou s interponátom v oblasti ruky |
| 5t845.x | Plastika šliach náhradou s interponátom:ostatné |
| 5t846.0↔ | Tvorba transplantátu šliach:hlava a krk |
| 5t846.1↔ | Tvorba transplantátu šliach:rameno,axila |
| 5t846.2↔ | Tvorba transplantátu šliach:rameno a lakeť |
| 5t846.3↔ | Tvorba transplantátu šliach:predlaktie |
| 5t846.4↔ | Tvorba transplantátu šliach:hrud.st,chrbát |
| 5t846.5↔ | Tvorba transplantátu šliach:brušná stena |
| 5t846.6↔ | Tvorba transplantátu šliach:inguin,genit,glut.obl. |
| 5t846.7↔ | Tvorba transplantátu šliach:stehno a koleno |
| 5t846.8↔ | Tvorba transplantátu šliach:predkolenie |
| 5t846.a↔ | Tvorba transplantátu šliach:zadonožie,priehlavok |
| 5t846.b↔ | Tvorba transplantátu šliach:stredonožie,prednožie |
| 5t846.c | Tvorba transplantátu šliach v oblasti ruky |
| 5t846.x | Tvorba transplantátu šliach:ostatné |

5t847.0↔ Transplantácia šliach:hlava a krk
5t847.1↔ Transplantácia šliach:rameno a axila
5t847.2↔ Transplantácia šliach:rameno a lakeť
5t847.3↔ Transplantácia šliach:predlaktie
5t847.4↔ Transplantácia šliach:hrudná stena a chrbát
5t847.5↔ Transplantácia šliach:brušná stena
5t847.6↔ Transplantácia šliach:inguinál,genit.a glut.obl.
5t847.7↔ Transplantácia šliach:stehno a koleno
5t847.8↔ Transplantácia šliach:predkolenie
5t847.a↔ Transplantácia šliach:zadonožie a priehlavok
5t847.b↔ Transplantácia šliach:stredonožie a prednožie
5t847.c Transplantácia šliach v oblasti ruky
5t847.x Transplantácia šliach:ostatné
5t848.0↔ Výmena transplantátu šliach:hlava a krk
5t848.1↔ Výmena transplantátu šliach:rameno,axila
5t848.2↔ Výmena transplantátu šliach:rameno a lakeť
5t848.3↔ Výmena transplantátu šliach:predlaktie
5t848.4↔ Výmena transplantátu šliach:hrud.st,chrbát
5t848.5↔ Výmena transplantátu šliach:brušná stena
5t848.6↔ Výmena transplantátu šliach:inguin,genit,glut.obl
5t848.7↔ Výmena transplantátu šliach:stehno a koleno
5t848.8↔ Výmena transplantátu šliach:predkolenie
5t848.a↔ Výmena transplantátu šliach:zadonožie,priehlavok
5t848.b↔ Výmena transplantátu šliach:stredonožie a prednožie
5t848.c Výmena transplantátu šliach v oblasti ruky
5t848.x Výmena transplantátu šliach:ostatné
5t849.0↔ Odstránenie transplantátu šliach:hlava a krk
5t849.1↔ Odstránenie transplantátu šliach:rameno,axila
5t849.2↔ Odstránenie transplantátu šliach:rameno a lakeť
5t849.3↔ Odstránenie transplantátu šliach:predlaktie
5t849.4↔ Odstránenie transplantátu šliach:hrud.st,chrbát
5t849.5↔ Odstránenie transplantátu šliach:brušná stena
5t849.6↔ Odstránenie transplantátu šliach:ingv,genit,glut.obl.
5t849.7↔ Odstránenie transplantátu šliach:stehno a koleno
5t849.8↔ Odstránenie transplantátu šliach:predkolenie
5t849.a↔ Odstránenie transplantátu šliach:zadonožie,priehlavok
5t849.b↔ Odstránenie transplantátu šliach:stredonožie,prednožie
5t849.c Odstránenie transplantátu šliach z oblasti ruky
5t849.x Odstránenie transplantátu šliach:ostatné
5t84x.0↔ Iné rekonštrukcie šliach:hlava a krk
5t84x.1↔ Iné rekonštrukcie šliach:rameno a axila
5t84x.2↔ Iné rekonštrukcie šliach:rameno a lakeť
5t84x.3↔ Iné rekonštrukcie šliach:predlaktie
5t84x.4↔ Iné rekonštrukcie šliach:hrud.stena a chrbát
5t84x.5↔ Iné rekonštrukcie šliach:brušná stena
5t84x.6↔ Iné rekonštrukcie šliach:inguin,genit,glut.obl
5t84x.7↔ Iné rekonštrukcie šliach:stehno a koleno
5t84x.8↔ Iné rekonštrukcie šliach:predkolenie
5t84x.a↔ Iné rekonštrukcie šliach:zadonožie,priehlavok
5t84x.b↔ Iné rekonštrukcie šliach:stredonožie,prednožie
5t84x.c Iné rekonštrukcie šliach v oblasti ruky
5t84x.d Rekonštrukcia šľachy vložením spacera alebo voľného šľachové
5t84x.x Iné rekonštrukcie šliach:ostatné
5t850.0↔ Reinzercia šľachy v obl.hlavy,krku
5t850.1↔ Reinzercia šľachy v obl.ramena,axily
5t850.2↔ Reinzercia šľachy v obl.ramena,lakťa
5t850.3↔ Reinzercia šľachy v obl.predlaktia
5t850.4↔ Reinzercia šľachy v obl.hrud.steny,chrbta
5t850.5↔ Reinzercia šľachy v obl.bruš.steny
5t850.6↔ Reinzercia šľachy v inguin,gen,glut.obl.
5t850.7↔ Reinzercia šľachy v obl.stehna,kolena
5t850.8↔ Reinzercia šľachy v obl.predkolenia
5t850.9↔ Reinzercia šľachy v obl.nohy
5t850.x Reinzercia šľachy:ost.
5t851.0↔ Primárna sutúra šľachy v obl.hlavy,krku
5t851.1↔ Primárna sutúra šľachy v obl.ramena,axily
5t851.2↔ Primárna sutúra šľachy v obl.ramena,lakťa
5t851.3↔ Primárna sutúra šľachy v obl.predlaktia
5t851.4↔ Primárna sutúra šľachy v obl.hrud.steny,chrbta
5t851.5↔ Primárna sutúra šľachy v obl.bruš.steny
5t851.6↔ Primárna sutúra šľachy v inguin,gen,glut.obl.
5t851.7↔ Primárna sutúra šľachy v obl.stehna,kolena
5t851.8↔ Primárna sutúra šľachy v obl.predkol.
5t851.9↔ Primárna sutúra šľachy v obl.nohy
5t851.x Primárna sutúra šľachy:ost.
5t852.0↔ Sekundárna sutúra šľachy v obl.hlavy,krku
5t852.1↔ Sekundárna sutúra šľachy v obl.ramena,axily
5t852.2↔ Sekundárna sutúra šľachy v obl.ramena,lakťa
5t852.3↔ Sekundárna sutúra šľachy v obl.predlaktia
5t852.4↔ Sekundárna sutúra šľachy v obl.hrud.steny,chrbta
5t852.5↔ Sekundárna sutúra šľachy v obl.bruš.steny
5t852.6↔ Sekundárna sutúra šľachy v inguin,gen,glu.obl.
5t852.7↔ Sekundárna sutúra šľachy v obl.stehna,kolena
5t852.8↔ Sekundárna sutúra šľachy v obl.predkolenia
5t852.9↔ Sekundárna sutúra šľachy v obl.nohy
5t852.x Sekundárna sutúra šľachy:ost.
5t853.0↔ Primárna sutúra šľach.pošvy:hlava,krk
5t853.1↔ Primárna sutúra šľach.pošvy:rameno,axila
5t853.2↔ Primárna sutúra šľach.pošvy:ram.,lak.
5t853.3↔ Primárna sutúra šľach.pošvy:predlak.
5t853.4↔ Primárna sutúra šľach.pošvy:hrud.stena,chrbát
5t853.5↔ Primárna sutúra šľach.pošvy:bruš.stena
5t853.6↔ Primárna sutúra šľach.pošvy:ing,gen,gl.obl.
5t853.7↔ Primárna sutúra šľach.pošvy:stehno,koleno
5t853.8↔ Primárna sutúra šľach.pošvy:predkol.
5t853.9↔ Primárna sutúra šľach.pošvy:noha
5t853.x Primárna sutúra šľach.pošvy:ostatné
5t854.0↔ Sekundárna sutúra šľach.pošvy:hlava,krk
5t854.1↔ Sekundárna sutúra šľach.pošvy:rameno,axila.
5t854.2↔ Sekundárna sutúra šľach.pošvy:rameno,lakeť
5t854.3↔ Sekundárna sutúra šľach.pošvy:predlak.
5t854.4↔ Sekundárna sutúra šľach.pošvy:hrud.stena,chrbát
5t854.5↔ Sekundárna sutúra šľach.pošvy:bruš.stena
5t854.6↔ Sekundárna sutúra šľach.pošvy:inguin,gen,gl.obl.
5t854.7↔ Sekundárna sutúra šľach.pošvy:stehno,koleno
5t854.8↔ Sekundárna sutúra šľach.pošvy:predkol.
5t854.9↔ Sekundárna sutúra šľach.pošvy:noha
5t854.x Sekundárna sutúra šľachovej pošvy:ost.
5t855.0↔ Tenolýza 1 šľachy v obl.hlavy,krku
5t855.1↔ Tenolýza 1 šľachy v obl.ramena,axily
5t855.2↔ Tenolýza 1 šľachy v obl.ramena,lakťa
5t855.4↔ Tenolýza 1 šľachy v obl.hrud.steny,chrbta
5t855.5↔ Tenolýza 1 šľachy v obl.bruš.steny
5t855.6↔ Tenolýza 1 šľachy v inguin,genit,gluteál.obl.
5t855.7↔ Tenolýza 1 šľachy v obl.stehna,kolena
5t855.8↔ Tenolýza 1 šľachy v obl.predkolenia
5t855.9↔ Tenolýza 1 šľachy v obl.nohy
5t855.x Tenolýza jednej šľachy:ostatné
5t856.0↔ Tenolýza viac.šliach:hlava,krk
5t856.1↔ Tenolýza viac.šliach:rameno,axila
5t856.2↔ Tenolýza viac.šliach:rameno,lakeť
5t856.4↔ Tenolýza viac.šliach:hrud.stena,chrbát
5t856.5↔ Tenolýza viac.šliach:bruš.stena
5t856.6↔ Tenolýza viac.šliach:ing,gen,glut.obl.
5t856.7↔ Tenolýza viac.šliach:steh,kol.
5t856.8↔ Tenolýza viac.šliach:predkol.
5t856.9↔ Tenolýza viac.šliach:noha
5t856.x Tenolýza viac.šliach:ostatné
5t857.0↔ Primárna tenodéza 1 šľachy:hlava,krk
5t857.1↔ Primárna tenodéza 1 šľachy:rameno,axila
5t857.2↔ Primárna tenodéza 1 šľachy:rameno,lakeť
5t857.3↔ Primárna tenodéza 1 šľachy:predlaktie
5t857.4↔ Primárna tenodéza 1 šľachy:hrud.stena,chrbát
5t857.5↔ Primárna tenodéza 1 šľachy:bruš.stena
5t857.6↔ Primárna tenodéza 1 šľachy:ing,gen,gl.obl.
5t857.7↔ Primárna tenodéza 1 šľachy:steh,kol.
5t857.8↔ Primárna tenodéza 1 šľachy:predk.
5t857.9↔ Primárna tenodéza 1 šľachy:noha
5t857.x Primárna tenodéza jednej šľachy:ostatné
5t858.0↔ Sekundárna tenodéza 1 šľachy:hlava,krk

5t858.1↔ Sekundárna tenodéza 1 šľachy:rameno,axila
5t858.2↔ Sekundárna tenodéza 1 šľachy:rameno,lakeť
5t858.3↔ Sekundárna tenodéza 1 šľachy:predlaktie
5t858.4↔ Sekundárna tenodéza 1 šľachy:hrud.stena,chrbát
5t858.5↔ Sekundárna tenodéza 1 šľachy:bruš.stena
5t858.6↔ Sekundárna tenodéza 1 šľachy:ing,gen,gl.obl.
5t858.7↔ Sekundárna tenodéza 1 šľachy:steh,kol.
5t858.8↔ Sekundárna tenodéza 1 šľachy:predk.
5t858.9↔ Sekundárna tenodéza 1 šľachy:noha
5t858.x Sekundárna tenodéza jednej šľachy:ostatné
5t859.0↔ Primárna tenodéza viac.šliach:hlava,krk
5t859.1↔ Primárna tenodéza viac.šliach:rameno,axila
5t859.2↔ Primárna tenodéza viac.šliach:rameno,lakeť
5t859.3↔ Primárna tenodéza viac.šliach:predlaktie
5t859.4↔ Primárna tenodéza viac.šliach:hrud.stena,chrbát
5t859.5↔ Primárna tenodéza viac.šliach:bruš.stena
5t859.6↔ Primárna tenodéza viacerých šliach:ing,gen,gl.obl.
5t859.7↔ Primárna tenodéza viac.šliach:stehno,koleno
5t859.8↔ Primárna tenodéza viac.šliach:predkolenie
5t859.9↔ Primárna tenodéza viacerých šliach:noha
5t859.x Primárna tenodéza viac.šliach:ostatné
5t85a.0↔ Sekundárna tenodéza viac.šliach:hlava,krk
5t85a.1↔ Sekundárna tenodéza viac.šliach:rameno,axila
5t85a.2↔ Sekundárna tenodéza viac.šliach:ram,lakeť
5t85a.3↔ Sekundárna tenodéza viac.šliach:predlaktie
5t85a.4↔ Sekundárna tenodéza viac.šliach:hrud.stena,chrbát
5t85a.6↔ Sekundárna tenodéza viac.šliach:ing,gen,gl.obl.
5t85a.7↔ Sekundárna tenodéza viac.šliach:stehno,koleno
5t85a.8↔ Sekundárna tenodéza viac.šliach:predk.
5t85a.9↔ Sekundárna tenodéza viac.šliach:noha
5t85a.x Sekundárna tenodéza viac.šliach:ostatné
5t85b.0↔ Výplach šľachovej pošvy v obl.hlavy,krku
5t85b.1↔ Výplach šľachovej pošvy v obl.ramena,axily
5t85b.2↔ Výplach šľachovej pošvy v obl.ramena,lakťa
5t85b.3↔ Výplach šľachovej pošvy v obl.predlaktia
5t85b.4↔ Výplach šľachovej pošvy v obl.hrud.steny,chrbta
5t85b.5↔ Výplach šľachovej pošvy v obl.bruš.steny
5t85b.6↔ Výplach šľachovej pošvy v inguin,genit,glut.obl.
5t85b.7↔ Výplach šľachovej pošvy v obl.stehna,kolena
5t85b.8↔ Výplach šľachovej pošvy v obl.predkolenia
5t85b.9↔ Výplach šľachovej pošvy v obl.nohy
5t85b.x Výplach šľachovej pošvy:ostatné
5t85x.0↔ Iná sut. a iné OP šliach a šľach.pošiev:hlava a krk
5t85x.1↔ Iná sut. a iné OP šliach a šľach.pošiev:rameno,axila
5t85x.2↔ Iná sut. a iné OP šliach a šľach.pošiev:rameno a lakeť
5t85x.3↔ Iná sut. a iné OP šliach a šľach.pošiev:predlaktie
5t85x.4 Iná sut. a iné OP šliach a šľach.pošiev:hr.stena a chrb.
5t85x.5 Iná sut. a iné OP šliach a šľach.pošiev:bruš.stena
5t85x.6 Iná sut. a iné OP šliach a šľach.pošiev:inguin,gen,gl.obl.
5t85x.7↔ Iná sut. a iné OP šliach a šľach.pošiev:stehno,koleno
5t85x.8↔ Iná sut. a iné OP šliach a šľach.pošiev:predk.
5t85x.9↔ Iná sut. a iné OP šliach a šľach.pošiev:noha
5t85x.x Iná sut. a iné OP šliach a šľach.pošiev:ostatné
5t860.0↔ Sutúra fascií v obl.hlavy a krku
5t860.1↔ Sutúra fascií v obl.ramena,axily
5t860.2↔ Sutúra fascií v obl.ramena a lakťa
5t860.3↔ Sutúra fascií v obl.predlaktia
5t860.4↔ Sutúra fascií v obl.hrud.steny,chrbta
5t860.5↔ Sutúra fascií v obl.bruš.steny
5t860.6↔ Sutúra fascií v inguinál,genit.a gluteál.obl.
5t860.7↔ Sutúra fascií v obl.stehna a kolena
5t860.8↔ Sutúra fascií v obl.predkolenia
5t860.9↔ Sutúra fascií v obl.nohy
5t860.x↔ Sutúra fascií:ostatné
5t861.0↔ Predĺženie fascií v obl.hlavy a krku
5t861.1↔ Predĺženie fascií v obl.ramena,axily
5t861.2↔ Predĺženie fascií v obl.ramena a lakťa
5t861.3↔ Predĺženie fascií v obl.predlaktia
5t861.4↔ Predĺženie fascií v obl.hrud.steny a chrbta
5t861.5↔ Predĺženie fascií v obl.bruš.steny
5t861.6↔ Predĺženie fascií v inguin,gen,glut.obl.
5t861.7↔ Predĺženie fascií v obl.stehna,kolena
5t861.8↔ Predĺženie fascií v obl.predkolenia
5t861.9↔ Predĺženie fascií v obl.nohy
5t861.x Predĺženie fascií:ostatné
5t862.0↔ Skrátenie (raphage) fascií:hlava a krk
5t862.1↔ Skrátenie (raphage) fascií:rameno,axila
5t862.2↔ Skrátenie (raphage) fascií:rameno a lakeť
5t862.3↔ Skrátenie (raphage) fascií:predlaktie
5t862.4↔ Skrátenie (raphage) fascií:hrud.stena a chrbát
5t862.5↔ Skrátenie (raphage) fascií:brušná stena
5t862.6↔ Skrátenie (raphage) fascií:inguin,gen,glut.obl.
5t862.7↔ Skrátenie (raphage) fascií:stehno a koleno
5t862.8↔ Skrátenie (raphage) fascií:predkolenie
5t862.9↔ Skrátenie (raphage) fascií:noha
5t862.x Skrátenie (raphage) fascií:ostatné
5t863.0↔ Zdvojenie jednej fascie:hlava a krk
5t863.1↔ Zdvojenie jednej fascie:rameno,axila
5t863.2↔ Zdvojenie jednej fascie:rameno a lakeť
5t863.3↔ Zdvojenie jednej fascie:predlaktie
5t863.4↔ Zdvojenie jednej fascie:hrud.stena a chrbát
5t863.5↔ Zdvojenie jednej fascie:brušná stena
5t863.6↔ Zdvojenie jednej fascie:ingv,gen,glut.obl.
5t863.7↔ Zdvojenie jednej fascie:stehno a koleno
5t863.8↔ Zdvojenie jednej fascie:predkolenie
5t863.9↔ Zdvojenie jednej fascie:noha
5t863.x Zdvojenie jednej fascie:ostatné
5t864.0↔ Autológna transplantácia fascií:hlava a krk
5t864.1↔ Autológna transplantácia fascií:rameno,axila
5t864.2↔ Autológna transplantácia fascií:rameno a lakeť
5t864.3↔ Autológna transplantácia fascií:predlaktie
5t864.4↔ Autológ.transplantácia fascií:hrudná stena a chrbát
5t864.5↔ Autológna transplantácia fascií:brušná stena
5t864.6↔ Autológna transplantácia fascií:inguin,gen,glut.obl.
5t864.7↔ Autológna transplantácia fascií:stehno a koleno
5t864.8↔ Autológna transplantácia fascií:predkolenie
5t864.9↔ Autológna transplantácia fascií:noha
5t864.x Autológna transplantácia fascií:ostatné
5t865.0↔ Alogénna transplantácia fascií:hlava a krk
5t865.1↔ Alogénna transplantácia fascií:rameno,axila
5t865.2↔ Alogénna transplantácia fascií:rameno a lakeť
5t865.3↔ Alogénna transplantácia fascií:predlaktie
5t865.4↔ Alogén.transplantácia fascií:hrud.stena a chrbát
5t865.5↔ Alogénna transplantácia fascií:brušná stena
5t865.6↔ Alogénna transplantácia fascií:inguin,gen,glut.obl.
5t865.7↔ Alogénna transplantácia fascií:stehno a koleno
5t865.8↔ Alogénna transplantácia fascií:predkolenie
5t865.9↔ Alogénna transplantácia fascií:noha
5t865.x Alogénna transplantácia fascií:ostatné
5t866.0↔ Revízia transplantátu fascií:hlava a krk
5t866.1↔ Revízia transplantátu fascií:rameno,axila
5t866.2↔ Revízia transplantátu fascií:rameno a lakeť
5t866.3↔ Revízia transplantátu fascií:predlaktie
5t866.4↔ Revízia transplantátu fascií:hrud.stena a chrbát
5t866.5↔ Revízia transplantátu fascií:brušná stena
5t866.6↔ Revízia transplantátu fascií:inguin,gen,glut.obl.
5t866.7↔ Revízia transplantátu fascií:stehno a koleno
5t866.8↔ Revízia transplantátu fascií:predkolenie
5t866.9↔ Revízia transplantátu fascií:noha
5t866.x Revízia transplantátu fascií:ostatné
5t867.0↔ Výmena transplantátu fascií:hlava a krk
5t867.1↔ Výmena transplantátu fascií:rameno,axila
5t867.2↔ Výmena transplantátu fascií:rameno a lakeť
5t867.3↔ Výmena transplantátu fascií:predlaktie
5t867.4↔ Výmena transplantátu fascií:hrud.stena a chrbát
5t867.5↔ Výmena transplantátu fascií:brušná stena
5t867.6↔ Výmena transplantátu fascií:inguinál,genit.a glut.obl.
5t867.7↔ Výmena transplantátu fascií:stehno a koleno
5t867.8↔ Výmena transplantátu fascií:predkolenie
5t867.9↔ Výmena transplantátu fascií:noha

| | |
|---|---|
| 5t867.x | Výmena transplantátu fascií:ostatné |
| 5t868.0↔ | Odstránenie transplantátu fascií:hlava a krk |
| 5t868.1↔ | Odstránenie transplantátu fascií:ramenný kĺb,axila |
| 5t868.2↔ | Odstránenie transplantátu fascií:rameno a lakeť |
| 5t868.3↔ | Odstránenie transplantátu fascií:predlaktie |
| 5t868.4↔ | Odstr.transplantátu fascií:hrud.stena a chrbát |
| 5t868.5↔ | Odstránenie transplantátu fascií:brušná stena |
| 5t868.6↔ | Odstr.transplantátu fascií:inguin,gen,glut.obl. |
| 5t868.7↔ | Odstránenie transplantátu fascií:stehno a koleno |
| 5t868.8↔ | Odstránenie transplantátu fascií:predkolenie |
| 5t868.9↔ | Odstr.transplantátu fascií:noha |
| 5t868.x | Odstr.transplantátu fascií:ostatné |
| 5t869.0↔ | Krytie defektu fascií autogen.mat:hlava,krk |
| 5t869.1↔ | Krytie defektu fascií autogen.mat:rameno,axila |
| 5t869.2↔ | Krytie defektu fascií autogen.mat:ram |
| 5t869.3↔ | Krytie defektu fascií autogen.mat:predlaktie |
| 5t869.4↔ | Krytie defektu fascií autogen.mat:hr.stena a chrbát |
| 5t869.5↔ | Krytie defektu fascií autogen.mat:bruš.stena |
| 5t869.6↔ | Krytie defektu fascií autogen.mat:ingiun,gen,glut.obl. |
| 5t869.7↔ | Krytie defektu fascií autogen.mat:steh,kol. |
| 5t869.8↔ | Krytie defektu fascií autogen.mat:predkolenie |
| 5t869.9↔ | Krytie defektu fascií autogen.mat:noha |
| 5t869.x | Krytie defektu fascií autogen.mat:ostatné |
| 5t86a.0↔ | Krytie defektu fascií alogén.mat:hlava,krk |
| 5t86a.1↔ | Krytie defektu fascií alogén.mat:rameno,axila |
| 5t86a.2↔ | Krytie defektu fascií alogén.mat:rameno,lakeť |
| 5t86a.3↔ | Krytie defektu fascií alogén.mat:predlaktie |
| 5t86a.4↔ | Krytie defektu fascií alogén.mat:hrud.stena a chrb. |
| 5t86a.5↔ | Krytie defektu fascií alogén.mat:bruš.stena |
| 5t86a.6↔ | Krytie defektu fascií alogén.mat:ingv,gen,glut.obl. |
| 5t86a.7↔ | Krytie defektu fascií alogén.mat::steh,kol. |
| 5t86a.8↔ | Krytie defektu fascií alogén.mat::predkolenie |
| 5t86a.9↔ | Krytie defektu fascií alogén.mat:noha |
| 5t86a.x | Krytie defektu fascií alogén.materiálom:ostatné |
| 5t86x.0↔ | Iná rekonštrukcia fascií:hlava a krk |
| 5t86x.1↔ | Iná rekonštrukcia fascií:rameno,axila |
| 5t86x.2↔ | Iná rekonštrukcia fascií:rameno a lakeť |
| 5t86x.3↔ | Iná rekonštrukcia fascií:predlaktie |
| 5t86x.4 | Iná rekonštrukcia fascií:hrudná stena a chrbát |
| 5t86x.5 | Iná rekonštrukcia fascií:brušná stena |
| 5t86x.6 | Iná rekonštrukcia fascií:inguinál.,genit.a gluteálna obl. |
| 5t86x.7↔ | Iná rekonštrukcia fascií:stehno a koleno |
| 5t86x.8↔ | Iná rekonštrukcia fascií:predkolenie |
| 5t86x.9↔ | Iná rekonštrukcia fascií:noha |
| 5t86x.x | Iná rekonštrukcia fascií:ostatné |
| 5t870.0↔ | Pl.rek.s lok.fasciokut.lalok.na sval.a fasc:hlava,krk |
| 5t870.1↔ | Pl.rek.s lok.fasciokut.lalok.na sval.a fasc:rameno,axila |
| 5t870.2↔ | Pl.rek.s lok.fasciokut.lalok.na sval.a fasc:ram,lak. |
| 5t870.3↔ | Plast.rek.s lok.fasciokut.lalok.na sval.a fasc:predl. |
| 5t870.4↔ | Pl.rek.s lok.fasciokut.lalok.na sval.a fasc:hr.sten,chrb. |
| 5t870.5↔ | Pl.rek.s lok.fasciokut.lalok.na sval.a fasc:bruš.stena |
| 5t870.6↔ | Pl.rek.s lok.fasciokut.lalok.na sval.a fasc:ing,gen,gl.obl. |
| 5t870.7↔ | Pl.rek.s lok.fasciokut.lalok.na sval.a fasc:steh,kol. |
| 5t870.8↔ | Pl.rek.s lok.fasciokut.lalok.na sval.a fasc:predkol. |
| 5t870.9↔ | Pl.rek.s lokál.fasciokut.lalok.na sval.a fasc:noha |
| 5t870.x | Pl.rek.s lok.fasciokut.lalok.na sval.a fasc:ostatné |
| 5t871.0↔ | Pl.rek.s lok.fasciokut.l.na ciev.stop.na sval,fasc:hlava,krk |
| 5t871.1↔ | Pl.rek.s lok.fasciokut.l.na ciev.stop.na sval,fasc:ram,axi. |
| 5t871.2↔ | Pl.rek.s lok.fasciokut.l.na ciev.stop.na sval,fasc:ram,lak. |
| 5t871.3↔ | Pl.rek.s lok.fasciokut.l.na ciev.stop.na sval,fasc:predl. |
| 5t871.4↔ | Pl.rek.s lok.fasciok.l.na ciev.st.na sval,fasc:hr.sten,chrb. |
| 5t871.5↔ | Pl.rek.s lok.fasciok.l.na ciev.stop.na sval,fasc:bruš.stena |
| 5t871.6↔ | Pl.rek.s lok.fasciok.l.na c.st.na sval,fasc:ing,gen,gl.obl. |
| 5t871.7↔ | Pl.rek.s lok.fasciokut.l.na ciev.stop.na sval,fasc:steh,kol. |
| 5t871.8↔ | Pl.rek.s lok.fasciokut.l.na ciev.stop.na sval,fasc:predk. |
| 5t871.9↔ | Pl.rek.s lok.fasciokut.l.na ciev.stop.na sval,fasc:noha |
| 5t871.x | Plast.rek.s lok.fasciokut.lal.na ciev.stop.na sval,fasc:ost. |
| 5t872.0↔ | Pl.rek.s lok.adipofasc.lal.na sval,fasc:hlava,krk |
| 5t872.1↔ | Pl.rek.s lok.adipofasc.lal.na sval,fasc:rameno,axi. |
| 5t872.2↔ | Pl.rek.s lok.adipofasc.lal.na sval,fasc:ram,lakeť |
| 5t872.3↔ | Pl.rek.s lokál.adipofasc.lal.na sval,fasc:predlak. |
| 5t872.4↔ | Pl.rek.s lok.adipofasc.lal.na sval,fasc:hr.stena,chrb. |
| 5t872.5↔ | Pl.rek.s lok.adipofasciál.lal.na sval,fasc:bruš.stena |
| 5t872.6↔ | Pl.rek.s lok.adipofasc.lal.na sval,fasc:inguin,gen,gl.obl. |
| 5t872.7↔ | Pl.rek.s lok.adipofasc.lalokom na sval,fasc:steh,kol. |
| 5t872.8↔ | Plast.rek.s lok.adipofasc.lal.na sval,fasc:predkol. |
| 5t872.9↔ | Pl.rek.s lok.adipofasc.lalokom na sval,fasc:noha |
| 5t872.x | Plast.rek.s lokál.adipofasc.lalok.na sval.a fasciách:ost. |
| 5t873.0↔ | Pl.rek.s lok.adipofasc.l.na ciev.stop.na sval,fasc:hlava,krk |
| 5t873.1↔ | Pl.rek.s lok.adipofasc.lalok.na ciev.st.na sval,fasc:ram,axila |
| 5t873.2↔ | Pl.rek.s lok.adipofasc.l.na ciev.stop.na sval,fasc:ram,lak. |
| 5t873.3↔ | Pl.rek.s lok.adipofasc.l.na ciev.stop.na sval,fasc:predlakt |
| 5t873.4↔ | Pl.rek.s lok.adipofasc.l.na c.st.na sval,fasc:hr.sten,chrb. |
| 5t873.5↔ | Pl.rek.s lok.adipofasc.l.na ciev.stop.na sval,fasc:br.stena |
| 5t873.6↔ | Pl.rek.s lok.adipof.l.na c.stop.na sval,fasc:ing,gen,gl.obl. |
| 5t873.7↔ | Pl.rek.s lok.adipofasc.lal.na c.stop.na sval,fasc:steh,kol. |
| 5t873.8↔ | Pl.rek.s lok.adipofasc.l.na ciev.stop.na sval,fasc:predkol |
| 5t873.9↔ | Plast.rek.s lok.adipofasc.l.na ciev.stop.na sval,fasc:noha |
| 5t873.x | Pl.rek.s lok.adipofasc.lal.na ciev.stopke na sval,fasc:ost. |
| 5t874.0↔ | Pl.rek.s lokál.fasciál.lalok.na sval,fasc:hlava,krk |
| 5t874.1↔ | Pl.rek.s lokál.fasciál.lalok.na sval,fasc:rameno,axila |
| 5t874.2↔ | Pl.rek.s lokál.fasciál.lalok.na sval,fasc:ram,lakeť |
| 5t874.3↔ | Pl.rek.s lokál.fasciál.lalokok.na sval,fasc:predlaktie |
| 5t874.4↔ | Pl.rek.s lokál.fasciál.lalok.na sval,fasc:hrud.stena,chrb. |
| 5t874.5↔ | Pl.rek.s lokál.fasciál.lalok.na sval,fasc:bruš.stena |
| 5t874.6↔ | Pl.rek.s lokál.fasciál.lalok.na sval,fasc:inguin,gen,gl.obl. |
| 5t874.7↔ | Pl.rek.s lokál.fasciál.lalok.na sval,fasc:steh,kol. |
| 5t874.8↔ | Pl.rek.s lokál.fasciál.lalok.na sval,fasc:predkol |
| 5t874.9↔ | Pl.rek.s lokál.fasciál.lalok.na sval,fasc:noha |
| 5t874.x | Plast.rekonštr.s lokál.fasciál.lal.na sval,fasc:ost. |
| 5t875.0↔ | Pl.rek.s lok.fascial.l.na ciev.stopke na sval,fasc:hl,krk |
| 5t875.1↔ | Pl.rek.s lok.fascial.l.na ciev.stopke na sval,fasc:ram.,axila |
| 5t875.2↔ | Pl.rek.s lok.fascial.l.na ciev.stopke na sval,fasc:ram,lakeť |
| 5t875.3↔ | Pl.rek.s lok.fascial.l.na ciev.stopke na sval,fasc:predl. |
| 5t875.4↔ | Pl.rek.s lok.fascial.l.na ciev.stop.na sval,fasc:hr.st,chrb. |
| 5t875.5↔ | Pl.rek.s lok.fascial.l.na ciev.stop.na sval,fasc:bruš.stena |
| 5t875.6↔ | Pl.rek.s lok.fascial.l.na c.stop.na sval,fasc:ing,gen,gl.obl. |
| 5t875.7↔ | Pl.rek.s lok.fascial.l.na c.stop.na sval,fasc:steh,kol. |
| 5t875.8↔ | Pl.rek.s lok.fascial.l.na ciev.stopke na sval,fasc:predk. |
| 5t875.9↔ | Pl.rek.s lok.fascial.l.na c.stopke na sval,fasc:noha |
| 5t875.x | Pl.rek.s lok.fascial.lalok.na ciev.stopke na sv.a fas:ost. |
| 5t876.0↔ | Pl.rek.s lok.myokután.lalok.na sval.,fasciách:hlava,krk |
| 5t876.1↔ | Plast.rek.s lok.myokut.lalok.na sval.,fasc:rameno,axila |
| 5t876.2↔ | Pl.rek.s lok.myokután.lalok.na sval.,fasc:rameno,lakeť |
| 5t876.3↔ | Plast.rek.s lok.myokután.lalok.na sval.,fasc:predlakt |
| 5t876.4↔ | Pl.rek.s lok.myokután.lalok.na sval.,fasc:hr.stena,chrb. |
| 5t876.5↔ | Pl.rek.s lok.myokut.lalok.na sval.,fasc:bruš.stena |
| 5t876.6↔ | Pl.rek.s lok.myokut.lalok.na sval.,fasc:ing,gen,gl.obl. |
| 5t876.7↔ | Pl.rek.s lok.myokut.lalok.na sval.,fasc:stehno,koleno |
| 5t876.8↔ | Pl.rek.s lok.myokut.lalok.na sval.,fasc:predkolenie |
| 5t876.9↔ | Pl.rek.s lokál.myokut.lalok.na sval.,fasc:noha |
| 5t876.x | Pl.rekonštr.s lok.myokut.lalok.na sval.a fasc:ost. |
| 5t877.0↔ | Pl.rek.s lok.myokut.l.na ciev.stop.na svaloch,fasc:hl,krk |
| 5t877.1↔ | Pl.rek.s lok.myokut.l.na c.stop.na sval,fasc:rameno,axila |
| 5t877.2↔ | Pl.rek.s lok.myokut.l.na ciev.stop.na sval,fasc:ram,lakeť |
| 5t877.3↔ | Pl.rek.s lok.myokut.lalok.na ciev.stop.na sval,fasc:predlakt |
| 5t877.4↔ | Pl.rek.s lok.myokut.l.na c.stop.na sval,fasc:hr.stena,chrbát |
| 5t877.5↔ | Pl.rek.s lok.myokut.l.na ciev.stop.na sval,fasc:bruš.stena |
| 5t877.6↔ | Pl.rek.s lok.myokut.l.na c.stop.na sval,fasc:ing,gen,gl.obl. |
| 5t877.7↔ | Pl.rek.s lok.myokut.l.na ciev.stop.na sval,fasc:stehno,koleno |
| 5t877.8↔ | Pl.rek.s lok.myokut.lalok.na ciev.stop.na sval,fasc:predkol |
| 5t877.9↔ | Pl.rek.s lok.myokut.l.na ciev.stop.na sval,fasc:noha |
| 5t877.x | Pl.rek.s lok.myokut.l.na ciev.stopke na svaloch a fasc:ost. |
| 5t878.0↔ | Plast.rek.s lok.sval.lalokom na sval.a fasc:hlava,krk |
| 5t878.1↔ | Pl.rek.s lok.sval.lalokom na sval,fasc:rameno,axila |
| 5t878.2↔ | Pl.rek.s lok.sval.lalokom na sval,fasc:ram,lakeť |
| 5t878.3↔ | Plast.rek.s lok.sval.lalokom na sval,fasc:predl. |
| 5t878.4↔ | Pl.rek.s lok.sval.lalokom na sval,fasc:hr.stena,chrb. |
| 5t878.5↔ | Pl.rek.s lokál.sval.lalokom na sval,fasc:bruš.stena |
| 5t878.6↔ | Plast.rek.s lok.sval.lalokom na sval,fasc:inguin,gen,gl.obl. |

| | |
|---|---|
| 5t878.7↔ | Pl.rek.s lok.sval.lalokom na sval,fasc:steh,kol. |
| 5t878.8↔ | Pl.rekonštr.s lok.sval.lalokom na sval,fasc:predk. |
| 5t878.9↔ | Pl.rek.s lok.sval.lalokom na sval,fasc:noha |
| 5t878.x | Pl.rek.s lok.sval.lalokom na sval,fasc:ostatné |
| 5t879.0↔ | Plast.rek.s lokál.sval.l.na ciev.stop.na sval,fasc:hlava,krk |
| 5t879.1↔ | Pl.rek.s lok.sval.lalok.na ciev.stop.na sval,fasc:rameno,axila |
| 5t879.2↔ | Pl.rek.s lok.sval.lalok.na ciev.stop.na sval,fasc:ram,lakeť |
| 5t879.3↔ | Pl.rekonštr.s lok.sval.l.na ciev.stop.na sval.a fasc:predlakt |
| 5t879.4↔ | Pl.rek.s lok.sval.l.na ciev.stop.na sval,fasc:hr.sten,chrb. |
| 5t879.5↔ | Pl.rek.s lok.sval.l.na ciev.stop.na sval,fasc:bruš.stena |
| 5t879.6↔ | Pl.rek.s lok.sval.l.na c.stop.na sval,fasc:ing,gen,gl.obl. |
| 5t879.7↔ | Pl.rek.s lok.sval.l.na ciev.stop.na sval,fasc:steh,koleno |
| 5t879.8↔ | Pl.rek.s lok.sval.lalok.na ciev.stop.na sval,fasc:predkol. |
| 5t879.9↔ | Pl.rek.s lok.sval.l.na ciev.stop.na sval.a fasc:noha |
| 5t879.x | Plast.rek.s lok.sval.l.na ciev.stopke na sval,fasc:ost. |
| 5t87x.0↔ | Iné plast.rekonš.s lok.lal.na sval.a fasc:hl,krk |
| 5t87x.1↔ | Iné pl.rekonš.s lok.lal.na sval,fasc:rameno,axila |
| 5t87x.2↔ | Iné pl.rekonš.s lokál.lal.na sval,fasc:ram,lakeť |
| 5t87x.3↔ | Iné pl.rekonš.s lok.lal.na sval,fasc:predlaktie |
| 5t87x.4 | Iné pl.rekonš.s lok.lal.na sval,fasc:hr.stena,chrb. |
| 5t87x.5 | Iné pl.rekonš.s lok.lalokom na sval,fasc:bruš.stena |
| 5t87x.6 | Iné pl.rekonš.s lok.lal.na sval,fasc:inguin,gen,gl.obl. |
| 5t87x.7↔ | Iné pl.rekonš.s lok.lal.na sval,fasc:steh,kol. |
| 5t87x.8↔ | Iné pl.rekonš.s lok.lal.na sval,fasc:predk. |
| 5t87x.9↔ | Iné pl.rekonš.s lok.lal.na sval,fasc:noha |
| 5t87x.x | Iné pl.rekonš.s lok.lal.na sval,fasc:ostatné |
| 5t891.0↔ | Totálna resekcia burzy v obl.hlavy,krku |
| 5t891.1↔ | Totálna resekcia burzy v obl.ramena,axily |
| 5t891.2↔ | Totálna resekcia burzy v obl.ram,lakťa |
| 5t891.3↔ | Totálna resekcia burzy v obl.predlaktia |
| 5t891.4↔ | Totálna resekcia burzy v obl.hrud.steny,chrbta |
| 5t891.5↔ | Totálna resekcia burzy v obl.bruš.steny |
| 5t891.6↔ | Tot.resekcia burzy v inguinin,genit,gluteál.obl. |
| 5t891.7↔ | Totálna resekcia burzy v obl.stehna,kolena |
| 5t891.8↔ | Totálna resekcia burzy v obl.predkolenia |
| 5t891.9↔ | Totálna resekcia burzy v obl.nohy |
| 5t891.x | Totálna resekcia burzy:ostatné |
| 5t892.10 | Res gang na sv, šľ, fas a burz v oblasti hlavy a krku |
| 5t892.11 | Res gang na sv, šľ, fas a burz v oblasti ramena a axily |
| 5t892.12 | Res gang na sv, šľ, fas a burz v oblasti ramena a lakťa |
| 5t892.13 | Res gang na sv, šľ, fas a burz v oblasti predlaktia |
| 5t892.14 | Res gang na sv, šľ, fas a burz v oblasti ruky |
| 5t892.15 | Res gang na sv, šľ, fas a burz v oblasti hr steny a chrbta |
| 5t892.16 | Res gang na sv, šľ, fas a burz v oblasti brušnej steny |
| 5t892.17 | Res gang na sv, šľ, fas a burz v ingu, gen a glut oblasti |
| 5t892.18 | Res gang na sv, šľ, fas a burz v oblasti stehna a kolena |
| 5t892.19 | Res gang na sv, šľ, fas a burz v oblasti predkolenia |
| 5t892.1a | Res gang na sv, šľ, fas a burz v oblasti nohy |
| 5t892.1x | Res gang na sv, šľ, fas a burz, ostatné |
| 5t892.20 | Res roz gang nad 15 mm na sv, šľ, f a b v ob hlavy a krku |
| 5t892.21 | Res roz gang nad 15 mm na sv, šľ, f a b v ob ramena a axily |
| 5t892.22 | Res roz gang nad 15 mm na sv, šľ, f a b v ob ramena a lakťa |
| 5t892.23 | Res roz gang nad 15 mm na sv, šľ, f a b v ob predlaktia |
| 5t892.24 | Res roz gang nad 15 mm na sv, šľ, f a b v ob ruky |
| 5t892.25 | Res roz gang nad 15 mm na sv, šľ, f a b v ob hr st a chrbta |
| 5t892.26 | Res roz gang nad 15 mm na sv, šľ, f a b v ob brušnej steny |
| 5t892.27 | Res roz gang nad 15 mm na sv, šľ, f a b v ing, gen a glut ob |
| 5t892.28 | Res roz gang nad 15 mm na sv, šľ, f a b v ob stehna a kolena |
| 5t892.29 | Res roz gang nad 15 mm na sv, šľ, f a b v ob predkolenia |
| 5t892.2a | Res roz gang nad 15 mm na sv, šľ, f a b v ob nohy |
| 5t892.2x | Res roz gang nad 15 mm na sv, šľ, f a b, ostatné |
| 5t892.30 | Res rec gang na sv, šľ, fas a burz v ob hlavy a krku |
| 5t892.31 | Res rec gang na sv, šľ, fas a burz v ob ramena a axily |
| 5t892.32 | Res rec gang na sv, šľ, fas a burz v ob ramena a lakťa |
| 5t892.33 | Res rec gang na sv, šľ, fas a burz v ob predlaktia |
| 5t892.34 | Res rec gang na sv, šľ, fas a burz v ob ruky |
| 5t892.35 | Res rec gang na sv, šľ, fas a burz v ob hr steny a chrbta |
| 5t892.36 | Res rec gang na sv, šľ, fas a burz v ob brušnej steny |
| 5t892.37 | Res rec gang na sv, šľ, fas a burz v ing, gen a glu ob |
| 5t892.38 | Res rec gang na sv, šľ, fas a burz v ob stehna a kolena |
| 5t892.39 | Res rec gang na sv, šľ, fas a burz v ob predkolenia |
| 5t892.3a | Res rec gang na sv, šľ, fas a burz v ob nohy |
| 5t892.3x | Res rec gang na sv, šľ, fas a burz, ostatné |
| 5t893.0↔ | Perkut.deštrukcia mäkk.č.pomoc.termoabl:hlava,krk |
| 5t893.1↔ | Perkut.deštrukcia mäkk.č.pomoc.termoabl:rameno,axila |
| 5t893.2↔ | Perkut.deštrukcia mäkk.č.pomoc.termoabl:ram,lakeť |
| 5t893.3↔ | Perkut.deštrukcia mäkk.č.pomoc.termoabl:predlaktie |
| 5t893.4↔ | Perkut.deštrukcia mäkk.č.pomoc.termoabl:hr.sten,chrb. |
| 5t893.5↔ | Perkut.deštrukcia mäkk.č.pomoc.termoabl:br.stena |
| 5t893.6↔ | Perkut.deštrukcia mäkk.č.pomoc.termoabl:ing,gen,gl.obl. |
| 5t893.7↔ | Perkut.deštrukcia mäkk.č.pomoc.termoabl:steh,kol. |
| 5t893.8↔ | Perkut.deštrukcia mäkk.č.pomoc.termoabl:predk. |
| 5t893.9↔ | Perkut.deštrukcia mäkkých častí pom.termoabl:noha |
| 5t893.x | Perkutánna deštrukcia mäkk.č.pomoc.termoabl:ost. |
| 5t89x.0↔ | Ostatné iné OP na sval,šľachách,fasciách,burz:hlava,krk |
| 5t89x.1↔ | Ostatné iné OP na sval,šľachách,fasciách,burz:rameno,axila |
| 5t89x.2↔ | Ostatné iné OP na sval,šľachách,fasciách,burz:ram,lakeť |
| 5t89x.3↔ | Ostatné iné OP na sval,šľachách,fasciách,burz:predlakt |
| 5t89x.4 | Ost. iné OP na sval,šľachách,fasciách,burz:hr.sten,chrb. |
| 5t89x.5 | Ostatné iné OP na sval,šľachách,fasciách,burz:bruš.stena |
| 5t89x.6 | Ost. iné OP na sval,šľachách,fasciách,burz:ing,ge,gl.obl. |
| 5t89x.7↔ | Ostatné iné OP na sval,šľachách,fasciách,burz:steh,kol. |
| 5t89x.8↔ | Ostatné iné OP na sval,šľachách,fasciách,burz:predkolenie |
| 5t89x.9↔ | Ostatné iné OP na sval,šľachách,fasciách,burz:noha |
| 5t89x.x | Ostatné iné OP na sval,šľachách,fasciách,burz:ostatné |
| 5v141.4 | R.a roz.odstr.ch.tk.na ko.a podk:b.pr.uz.ra:hist.kontr:i.č.hl. |
| 5v141.5 | Rad.a rozs.odst.ch.tk.na ko.a podk:b.pr.uz.ra:hist.kontr:krk |
| 5v141.6↔ | R.a roz.ods.ch.tk.na ko.a podk:b.pr.uz.ra:his.kontr:ram,axila |
| 5v141.7↔ | R.a roz.ods.ch.tk.ko.a podk:b.pr.uz.ra:hist.kont:ram,lakeť |
| 5v141.8↔ | R.a roz.odst.ch.tk.ko.a podk:b.prim.uz.ra:hi.kon:predlaktie |
| 5v141.9↔ | Rad.a rozs.odst.chor.tk.ko.a podk:b.prim.uz.ra:hist.kont:ruka |
| 5v141.a | R.a roz.ods.ch.tk.ko.a podk:b.pr.uz.ra:hi.kon:hrud.st,chrbát |
| 5v141.b | Rad.a rozs.odst.ch.tk-ko.a podk:b.pr.uz.ra:his.kon:bruš.o |
| 5v141.c | Rad.a rozs.odst.ch.tk.ko.a podk:b.pri.uz.ra:his.kon:ing,genit.o |
| 5v141.d | R.a rozs.odst.ch.tk.na ko.a podk:b.pri.uz.ra:his.kon:glut.o |
| 5v141.e↔ | R.a roz.ods.ch.tk.ko.a podk:b.pr.uz.ra:hist.kontr:stehno,kol |
| 5v141.f↔ | R.a roz.ods.ch.tk.ko.a podk:b.pr.uz.ra:his.kon:predkol |
| 5v141.g↔ | R.a rozs.ods.ch.tk.na ko.a podk:b.pr.uz.ra:his.kon:chodidlo |
| 5v141.x | R.a roz.ods.ch.tk.na ko.a podk:b.prim.uzav.ra:hist.kontr:ost. |
| 5v143.4 | R.a roz.ods.chor.tk.koži a podk:prim.uz.ra:hist.kont:i.č.hlavy |
| 5v143.5 | Rad.a rozs.ods.ch.tk.na k.a podk:prim.uzav.ra:hist.kontr:krk |
| 5v143.6↔ | R.a rozs.ods.chor.tk.na ko.a podk:pri.uz.r:hist.kontr:ram,axila |
| 5v143.7↔ | Rad.a roz.ods.ch.tk.na k.a podk:prim.uz.r:his.kont:ram,lakeť |
| 5v143.8↔ | R.a roz.ods.ch.tk.na ko.a podk:pri.uz.ra:hi.kont:predlaktie |
| 5v143.9↔ | Rad.a rozs.odstr.chor.tk.na ko a podk:pri.uz.ra:hist.kontr:ruka |
| 5v143.a | R.a roz.ods.ch.tk.na k.a podk:prim.uz.r:hist.kontr:hr.st.,chrb |
| 5v143.b | Rad.a rozs.odst.chor.tk.na k.a podk:prim.uz.ra:hist.kon:bruš.o |
| 5v143.c | R.a rozs.ods.ch.tk.na k.a podk:prim.uz.r:hist.kontr:ing,genit.o |
| 5v143.d | Rad.a rozs.ods.ch.tk.na ko.a podk:pri.uz.rany:hist.kontr:glut.o |
| 5v143.e↔ | Rad.a rozs.ods.ch.tk.na k.a podk:pri.uz.r:hist.kontr:stehn,kol |
| 5v143.f↔ | R.a rozs.ods.ch.tk.na k.a podkož:pri.uz.rany:hist.kont:predkol |
| 5v143.g↔ | Rad.a rozs.ods.chor.tk.koži a podk:prim.uz.ra:hist.kontr:noha |

## Výkon I27-3

| | |
|---|---|
| 5t875.0↔ | Pl.rek.s lok.fascial.l.na ciev.stopke na sval,fasc:hl,krk |
| 5t875.1↔ | Pl.rek.s lok.fascial.l.na ciev.stopke na sval,fasc:ram.,axila |
| 5t875.2↔ | Pl.rek.s lok.fascial.l.na ciev.stopke na sval,fasc:ram,lakeť |
| 5t875.3↔ | Pl.rek.s lok.fascial.l.na ciev.stopke na sval,fasc:predl. |
| 5t875.4↔ | Pl.rek.s lok.fascial.l.na ciev.stop.na sval,fasc:hr.st,chrb. |
| 5t875.5↔ | Pl.rek.s lok.fascial.l.na ciev.stop.na sval,fasc:bruš.stena |
| 5t875.6↔ | Pl.rek.s lok.fascial.l.na c.stop.na sval,fasc:ing,gen,gl.obl. |
| 5t875.7↔ | Pl.rek.s lok.fascial.l.na c.stop.na sval,fasc:steh,kol. |
| 5t875.8↔ | Pl.rek.s lok.fascial.l.na ciev.stopke na sval,fasc:predk. |
| 5t875.9↔ | Pl.rek.s lok.fascial.l.na c.stopke na sval,fasc:noha |
| 5t875.x | Pl.rek.s lok.fascial.lalok.na ciev.stopke na sv.a fas:ost. |
| 5t876.0↔ | Pl.rek.s lok.myokután.lalok.na sval.,fasciách:hlava,krk |

| | |
|---|---|
| 5t876.1↔ | Plast.rek.s lok.myokut.lalok.na sval.,fasc:rameno,axila |
| 5t876.2↔ | Pl.rek.s lok.myokután.lalok.na sval.,fasc:rameno,lakeť |
| 5t876.3↔ | Plast.rek.s lok.myokután.lalok.na sval.,fasc:predlakt |
| 5t876.4↔ | Pl.rek.s lok.myokután.lalok.na sval.,fasc:hr.stena,chrb. |
| 5t876.5↔ | Pl.rek.s lok.myokut.lalok.na sval.,fasc:bruš.stena |
| 5t876.6↔ | Pl.rek.s lok.myokut.lalok.na sval.,fasc:ing,gen,gl.obl. |
| 5t876.7↔ | Pl.rek.s lok.myokut.lalok.na sval.,fasc:stehno,koleno |
| 5t876.8↔ | Pl.rek.s lok.myokut.lalok.na sval.,fasc:predkolenie |
| 5t876.9↔ | Pl.rek.s lokál.myokut.lalok.na sval.,fasc:noha |
| 5t876.x | Pl.rekonštr.s lok.myokut.lalok.na sval.a fasc:ost. |
| 5t877.0↔ | Pl.rek.s lok.myokut.l.na ciev.stop.na svaloch,fasc:hl,krk |
| 5t877.1↔ | Pl.rek.s lok.myokut.l.na c.stop.na sval,fasc:rameno,axila |
| 5t877.2↔ | Pl.rek.s lok.myokut.l.na ciev.stop.na sval,fasc:ram,lakeť |
| 5t877.3↔ | Pl.rek.s lok.myokut.lalok.na ciev.stop.na sval,fasc:predlakt |
| 5t877.4↔ | Pl.rek.s lok.myokut.l.na c.stop.na sval,fasc:hr.stena,chrbát |
| 5t877.5↔ | Pl.rek.s lok.myokut.l.na ciev.stop.na sval,fasc:bruš.stena |
| 5t877.6↔ | Pl.rek.s lok.myokut.l.na c.stop.na sval,fasc:ing,gen,gl.obl. |
| 5t877.7↔ | Pl.rek.s lok.myokut.l.na ciev.stop.na sval,fasc:stehno,koleno |
| 5t877.8↔ | Pl.rek.s lok.myokut.lalok.na ciev.stop.na sval,fasc:predkol |
| 5t877.9↔ | Pl.rek.s lok.myokut.l.na ciev.stop.na sval,fasc:noha |
| 5t877.x | Pl.rek.s lok.myokut.l.na ciev.stopke na svaloch a fasc:ost. |
| 5t878.0↔ | Plast.rek.s lok.sval.lalokom na sval.a fasc:hlava,krk |
| 5t878.1↔ | Pl.rek.s lok.sval.lalokom na sval,fasc:rameno,axila |
| 5t878.2↔ | Pl.rek.s lok.sval.lalokom na sval,fasc:ram,lakeť |
| 5t878.3↔ | Plast.rek.s lok.sval.lalokom na sval,fasc:predl. |
| 5t878.4↔ | Pl.rek.s lok.sval.lalokom na sval,fasc:hr.stena,chrb. |
| 5t878.5↔ | Pl.rek.s lokál.sval.lalokom na sval,fasc:bruš.stena |
| 5t878.6↔ | Plast.rek.s lok.sval.lalokom na sval,fasc:inguin,gen,gl.obl. |
| 5t878.7↔ | Pl.rek.s lok.sval.lalokom na sval,fasc:steh,kol. |
| 5t878.8↔ | Pl.rekonštr.s lok.sval.lalokom na sval,fasc:predk. |
| 5t878.9↔ | Pl.rek.s lok.sval.lalokom na sval,fasc:noha |
| 5t878.x | Pl.rek.s lok.sval.lalokom na sval,fasc:ostatné |
| 5t879.0↔ | Plast.rek.s lokál.sval.l.na ciev.stop.na sval,fasc:hlava,krk |
| 5t879.1↔ | Pl.rek.s lok.sval.lalok.na ciev.stop.na sval,fasc:rameno,axila |
| 5t879.2↔ | Pl.rek.s lok.sval.lalok.na ciev.stop.na sval,fasc:ram,lakeť |
| 5t879.3↔ | Pl.rekonštr.s lok.sval.l.na ciev.stop.na sval.a fasc:predlakt |
| 5t879.4↔ | Pl.rek.s lok.sval.l.na ciev.stop.na sval,fasc:hr.sten,chrb. |
| 5t879.5↔ | Pl.rek.s lok.sval.l.na ciev.stop.na sval,fasc:bruš.stena |
| 5t879.6↔ | Pl.rek.s lok.sval.l.na c.stop.na sval,fasc:ing,gen,gl.obl. |
| 5t879.7↔ | Pl.rek.s lok.sval.l.na ciev.stop.na sval,fasc:steh,koleno |
| 5t879.8↔ | Pl.rek.s lok.sval.lalok.na ciev.stop.na sval,fasc:predkol. |
| 5t879.9↔ | Pl.rek.s lok.sval.l.na ciev.stop.na sval.a fasc:noha |
| 5t879.x | Plast.rek.s lok.sval.l.na ciev.stopke na sval,fasc:ost. |



### Výkon I08-12

Pozri stranu 273.

## ADRG I28 Iné výkony na spojivovom tkanive

Min. 1 výk. v tabuľke I28-1

## DRG I28A Komplexné výkony na spojivovom tkanive

Výk. v tabuľke I28-2 alebo výk. v tabuľke I28-3

## DRG I28B Stredne komplexné výkony na spojivovom tkanive

Výk. v tabuľke I28-4

## DRG I28C Iné výkony na spojivovom tkanive

### Výkon I28-1

| | |
|---|---|
| 12a30.0↔ | Perkutánna(ihl.)biopsia perif.extrakran.hlavov.nervov |
| 12a30.1↔ | Perkutánna(ihl.)biopsia perif.nervov plexus brachialis |
| 12a30.2↔ | Perkutánna(ihl.)biopsia periférnych nervov ramena |
| 12a30.3↔ | Perkutánna(ihl.)biopsia periférnych nervov predlaktia |
| 12a30.4↔ | Perkutánna(ihl.)biopsia periférnych nervov ruky |
| 12a30.5 | Perkutánna(ihl.)biopsia periférnych nervov trupu |
| 12a30.6↔ | Perkutánna(ihl.)biopsia perif.nervov plexus lumbosacralis |
| 12a30.7↔ | Perkutánna(ihl.)biopsia perif.nervov panvy a panv.dna |
| 12a30.8↔ | Perkutánna(ihl.)biopsia perif.nervov dolnej končatiny |
| 12a30.9↔ | Perkutánna(ihl.)biopsia periférnych nervov nohy |
| 12a30.x↔ | Perkutánna (ihl.)biopsia ostat.periférnych nervov |
| 12b13↔ | Perkutánna(ihl.)biopsia prištít.teliesok |
| 12b23↔ | Perkut.(ihl.)biopsia prištít.tel.s použ.zobr.metód |
| 12m11.0↔ | Perkut.(ihl.)biopsia lymf.uzlín krku |
| 12m11.1↔ | Perkut.(ihl.)biopsia suprakl.lymf.uzlín(Virchow u) |
| 12m11.2↔ | Perkut.(ihl.)biopsia axilárnych lymf.uzlín |
| 12m11.3 | Perkut.(ihl.)biopsia mediastinál.lymf.uzlín |
| 12m11.4 | Perkut.(ihl.)biopsia paraaortál.lymf.uzlín |
| 12m11.5↔ | Perkut.(ihl.)biopsia iliakálnych lymf.uzlín |
| 12m11.6↔ | Perkut.(ihl.)biopsia lymf.uzlín panvy |
| 12m11.7↔ | Perkut.(ihl.)biopsia inguinál.lymf.uzlín |
| 12m1x↔ | Perkut.(ihl.)biops.lymf.u.slez.a týmusu,ostatné |
| 12m21.0↔ | Perk.(ihl.)biopsia LU krku s použ.zobr.met. |
| 12m21.1↔ | Perk.(ihl.)biopsia suprakl.LU(Virchow u.)s použ.zobr.met. |
| 12m21.2↔ | Perk.(ihl.)biopsia axilár.LU s použ.zobr.met. |
| 12m21.3 | Perk.(ihl.)biopsia mediastin.LU s použ.zobr.met. |
| 12m21.4 | Perk.(ihl.)biopsia paraaortál.LU s použ.zobr.met. |
| 12m21.5↔ | Perk.(ihl.)biopsia iliakál.LU s použ.zobr.met. |
| 12m21.6↔ | Perk.(ihl.)biopsia LU panvy s použ.zobr.met. |
| 12m21.7↔ | Perk.(ihl.)biopsia inguin.LU s použ.zobr.met. |
| 12m2x↔ | Perk.(ihl.)biops.LU,slez.týmusu zobr.met.,ostatné |
| 12t10.4 | Perkutánna (ihlová) biopsia chrbtice |
| 12t20.4 | Biopsia bez incíz.s použ.zobr.metód v obl.chrbtice |
| 13a10.5 | Biops.s incí.intrakraniál.ciev s trepanáciou lebk.kostí |
| 13a11.5 | Stereotaktická biopsia inkrakraniálnych ciev |
| 13a30.0↔ | Biopsia s incíziou perifér.extrakraniál.hlavových nervov |
| 13a30.1↔ | Biopsia s incíziou perifér.nervov plexus brachialis |
| 13a30.2↔ | Biopsia s incíziou perifér.nervov ramena |
| 13a30.3↔ | Biopsia s incíziou perifér.nervov predlaktia |
| 13a30.4↔ | Biopsia s incíziou perifér.nervov ruky |
| 13a30.5 | Biopsia s incíziou perifér.nervov trupu |
| 13a30.6↔ | Biopsia s incíziou perifér.nervov plexus lumbosacralis |
| 13a30.7↔ | Biopsia s incíziou perifér.nervov panvy a panv.dna |
| 13a30.8↔ | Biopsia s incíziou periférnych nervov DK |
| 13a30.9↔ | Biopsia s incíziou perifér.nervov nohy |
| 13a30.x↔ | Biopsia s incíziou ostatných perifér.nervov |

| | |
|---|---|
| 13b01↔ | Biopsia s incíziou prištítnych teliesok |
| 13j03↔ | Biopsia s incíziou pľúc |
| 13k02.0↔ | Biopsia s incíziou extrakraniál.ciev hlavy a krku |
| 13k02.1↔ | Biopsia s incíziou ciev pleca, ramena a ruky |
| 13k02.2 | Biopsia s incíziou ciev hrudníka |
| 13k02.3 | Biopsia s incíziou ciev brucha |
| 13k02.4 | Biopsia s incíziou viscerálnych ciev |
| 13k02.5↔ | Biopsia s incíziou ciev stehna |
| 13k02.6↔ | Biopsia s incíziou ciev predkolenia a nohy |
| 13k02.7↔ | Biopsia s incíziou ciev, ostatné |
| 13m10.0↔ | Biopsia s incíziou cervikál.lymfatických uzlín |
| 13m10.1↔ | Biopsia s incíziou supraklavikul.lymfatických uzlín |
| 13m10.2↔ | Biopsia s incíziou axilár.lymfatických uzlín |
| 13m10.3 | Biopsia s incíziou mediastinál.lymfatických uzlín |
| 13m10.4 | Biopsia s incíziou paraaortál.lymfatických uzlín |
| 13m10.5↔ | Biopsia s incíziou iliakál.lymfatických uzlín |
| 13m10.6↔ | Biopsia s incíziou inguinál.lymfatických uzlín |
| 13m10.7↔ | Biopsia s incíziou lymfatických uzlín panvy |
| 13m10.x↔ | Biopsia s incíziou ostatných lymfatických uzlín |
| 13n00.0 | Biopsia s incíziou pečene s excíziou |
| 13n00.1 | Ihlová biopsia s incíziou pečene |
| 13o00.0↔ | Biopsia s incíziou obličky |
| 13t20.0 | Biopsia s incíz.skapuly, klavikuly, costae, sterna |
| 5a30f | Impl.liek.pumpy na intratekál.aplik.liečiva do miech.kanála |
| 5a310.10 | Impl.liek.pumpy intrat/epidurál.pod.liek:l.pum.s konš.priet. |
| 5a310.11 | Impl.liek.pump.intratek/epidurál.pod.liek:progr.liek.pumpa |
| 5a310.1x | Impl.liek.pumpy a intratek./epidurál.podávanie liek:ost. |
| 5a310.2 | Vytvorenie podkožného rezervoára |
| 5a400.1 | Denervácia periférneho nervu |
| 5a400.2 | Excízia lézie periférneho nervu:pri rekonštrukcii |
| 5a406.7 | Preťatie n.VII pri hemispazme |
| 5a406.b | Preťatie n.XI pri hemispazme |
| 5a407.4 | Sympatektómia,laparoskopicky |
| 5a407.5 | Sympatektómia,videoskopicky |
| 5a408.1 | Torakálna sympatektómia,torakotomicky |
| 5a408.2 | Torakálna sympatektómia,torakoskopicky |
| 5a408.3 | Torakál.sympatektómia,perkután.pod kontrolou C-ramena |
| 5a409.0 | Lumbálna sympatektómia,otvorene chirurgicky |
| 5a409.3 | Lumbál.sympatektómia,perkután.pod kontrolou C-ramena |
| 5a40c.3 | Resekcia schwanómu n. III.extrakraniálne cez labyrint |
| 5a40c.4 | Resekcia schwanómu n. IV.extrakraniálne cez labyrint |
| 5a40c.5 | Resekcia schwanómu n. V.extrakraniálne cez labyrint |
| 5a40c.6 | Resekcia schwanómu n. VI.extrakraniálne cez labyrint |
| 5a40c.7 | Resekcia schwanómu n. VII.extrakraniálne cez labyrint |
| 5a40c.9 | Resekcia schwanómu n. IX.extrakraniálne cez labyrint |
| 5a40c.a | Resekcia schwanómu n. X.extrakraniálne cez labyrint |
| 5a40c.b | Resekcia schwanómu n. XI.extrakraniálne cez labyrint |
| 5a40c.c | Resekcia schwanómu n. XII.extrakraniálne cez labyrint |
| 5a40d.3 | Resekcia schwanómu n. III.extrakraniál.retrosigmoidálne |
| 5a40d.4 | Resekcia schwanómu n. IV.extrakraniál.retrosigmoidálne |
| 5a40d.5 | Resekcia schwanómu n. V.extrakraniál.retrosigmoidálne |
| 5a40d.6 | Resekcia schwanómu n. VI.extrakraniál.retrosigmoidálne |
| 5a40d.7 | Resekcia schwanómu n. VII.extrakraniál.retrosigmoidálne |
| 5a40d.9 | Resekcia schwanómu n. IX.extrakraniál.retrosigmoidálne |
| 5a40d.a | Resekcia schwanómu n. X.extrakraniál.retrosigmoidálne |
| 5a40d.b | Resekcia schwanómu n. XI.extrakraniál.retrosigmoidálne |
| 5a40d.c | Resekcia schwanómu n. XII.extrakraniál.retrosigmoidálne |
| 5a40e.3 | Resekcia schwanómu n. III.extrakraniál.kombinovane |
| 5a40e.4 | Resekcia schwanómu n. IV.extrakraniál.kombinovane |
| 5a40e.5 | Resekcia schwanómu n. V.extrakraniál.kombinovane |
| 5a40e.6 | Resekcia schwanómu n. VI.extrakraniál.kombinovane |
| 5a40e.7 | Resekcia schwanómu n. VII.extrakraniál.kombinovane |
| 5a40e.9 | Resekcia schwanómu n. IX.extrakraniál.kombinovane |
| 5a40e.a | Resekcia schwanómu n. X.extrakraniál.kombinovane |
| 5a40e.b | Resekcia schwanómu n. XI.extrakraniál.kombinovane |
| 5a40e.c | Resekcia schwanómu n. XII.extrakraniál.kombinovane |
| 5a40f.3 | Resekcia schwanómu n. III.extrakran.stred.jamou |
| 5a40f.4 | Resekcia schwanómu n. IV.extrakran.stred.jamou |
| 5a40f.5 | Resekcia schwanómu n. V.extrakran.stred.jamou |
| 5a40f.6 | Resekcia schwanómu n. VI.extrakran.stred.jamou |
| 5a40f.7 | Resekcia schwanómu n. VII.extrakran.stred.jamou |
| 5a40f.9 | Resekcia schwanómu n. IX.extrakran.stred.jamou |
| 5a40f.a | Resekcia schwanómu n. X.extrakran.stred.jamou |
| 5a40f.b | Resekcia schwanómu n. XI.extrakran.stred.jamou |
| 5a40f.c | Resekcia schwanómu n. XII.extrakran.stred.jamou |
| 5a40g | Transkutánna neurolýza nervov a nervových ganglií |
| 5a500 | Impl.elektron.stimulátora n.vagus pri lieč.epilepsie |
| 5a507.0 | Resek.nádoru veľk.a stred.nervov bez násl.rekonštr.nervu |
| 5a507.1 | Resek.nádoru veľk.a stred.nervov s násled.rekonštr.nervu |
| 5a508 | Impl.neurostim.zar.pri dysfunkcii dol.moč.ciest |
| 5a50c.2 | Mikroch.sut.perif.nervu priama s pou.autotranspl.s použ.lep. |
| 5a50c.3 | Mikroch.sut.perif.nerv.priama s pou.autotranspl.bez pou.lep. |
| 5a50e.4 | Rekonštr.nerv.plexu s použ.nerv.štepu:jednostran. |
| 5a50e.5 | Rekonštr.nerv.plexu bez použ.nerv.štepu:jednostran. |
| 5a50f | Mikroch.sut.perif.nervu priama bez použ.autotransplant. |
| 5a50g | Dekompresia,deliberácia a uvoľnenie zrastov perifér.nervu |
| 5a50h.61 | Operácia pre syndróm Guyonovho tunela |
| 5a50h.63 | OP pre sy.kubitál.tunela s dekompresiou nervu |
| 5a50h.64 | OP pre sy.kubitál. tunela s transpozíciou nervu |
| 5a50h.6x | Operácia pre úžinový syndróm na HK, iný |
| 5a50h.7 | OP pre poúraz.stavy perifér.nervu na HK |
| 5a50h.8 | OP pre pozápal.stavy perifér.nervu na HK |
| 5a50h.9 | Operácia pre úžinový syndróm na dolnej končatine |
| 5a50h.a | OP pre poúraz.stavy perifér.nervu na DK |
| 5a50h.b | OP pre pozápal.stavy perifér.nervu na DK |
| 5a50k | Dekompresia nervového plexu |
| 5a50l | Explorácia intradurál.časti brach.plexu zadným prístupom |
| 5a50m | Explorácia extradurálnej časti brachiálneho plexu |
| 5a50n | Skalenotóm/dekompres.brach.plexu p.sy.hor.hrud.apertúry |
| 5a50o | Dekompresia periférneho nervu transkutánna |
| 5a50p | Transpozícia periférneho nervu |
| 5a50r | Endoskopická dekompresia kanála n.II |
| 5a50t.00 | Impl/vým.neurost.PNS impl/vým.el:1-kanál.plne impl.nedobíj |
| 5a50t.01 | Impl/vým.neurost.PNS s impl./vým.el:viac-k.plne impl.nedob. |
| 5a50t.02 | Impl./vým.neurost.PNS s impl./vým.el:viac-k.plne impl.dobíj. |
| 5a50t.03 | Impl./vým.neuros.PNS s impl./vým.el:vág.nervostim.sy |
| 5a50t.04 | Impl/vým.neust.PNS impl/vým.el:vág.n.-stim.srd.b.um.sn.v PK |
| 5a50t.05 | Impl/vým.neurs.PNS impl/vým.el:vág.n.-stim.srd.s um.sn.v PK |
| 5a50t.06 | Impl/vým.neuros.PNS s impl./vým.el:aktivácia baroreceptora |
| 5a50t.10 | Vým.neurost.PNS bez vým.elektr:1-kanál.plne impl.nedobíj. |
| 5a50t.11 | Vým.neurost.PNS bez vým.el:viac-kanál.plne impl.nedob. |
| 5a50t.12 | Vým.neurost.PNS bez vým.el:viac-kanál.sy.dobíj. |
| 5a50t.13 | Vým.neurost.PNS bez vým.el:vágový nervostim.sy. |
| 5a50t.14 | Vým.neuros.PNS b.vým.el:vág.n.stim.s.srdc.b.vým.sním.v PK |
| 5a50t.15 | Vým.neurost.PNS b.vým.el:vág.n.stim.s.srdc.s vým.sním.v PK |
| 5a50t.16 | Vým.neurost.PNS bez vým.el.:sy.aktivácie baroreceptora |
| 5a50t.e | Implantácia periférnej neuroprotézy |
| 5a50t.f0 | Impl/výmena neurostimul.elektr.pre syst.aktiv.baroreceptora |
| 5a50t.f1 | Revíz.neurostimul.elektr.pre systém aktiv.baroreceptora |
| 5b190 | Sutúra na štítnej žľaze po poranení |
| 5c990.1↔ | Excízia chorého tkaniva n.II. |
| 5c990.2↔ | OP na n.II. (nervus opticus),ostatné |
| 5f110 | Rekonštr.defektu vonk.nosa otočným lalokom |
| 5f111 | Vytvorenie nosa lokálnymi lalokmi |
| 5f112.0 | Rekonštrukcia nosa:vzdialenými lalokmi |
| 5f112.1 | Rekonštrukcia nosa mikrovaskulárnymi lalokmi |
| 5f113 | Korekcia skeletu rázštepového nosa |
| 5f114 | Korekcia mäkkých častí rázštepového nosa |
| 5f115↔ | Korekcia nozdier rázštepového nosa |
| 5f116 | Operácia vrod.stenózy apertúra piriformis |
| 5f117 | Otvorenie choanálnej atrézie |
| 5f118↔ | Korekcia stenózy nosového vchodu |
| 5f119.1 | Korekcia nosového krídla excíziou kože |
| 5f119.x | Korekcia nosového krídla iným spôsobom |
| 5f11b.0↔ | Korek.poklesnut.a deformov.nos.krídla pom.kost.štepu |
| 5f11b.1↔ | Korek.poklesnut.a deformov.nos.krídla pom.allomateriálu |
| 5f11b.2 | Korekcia poklesnutého a deformovaného nosového krídla pomoco |
| 5f11c.0 | Sek.korek.krídla nosa/spod.nosa po rázšt:s pou.kost.štepu |
| 5f11c.1 | Sekund.korek.krídla nosa/spod.nosa po rázšt:s pou.allomat. |

| | |
|---|---|
| 5f200 | Septorinoplastika |
| 5f201 | Septorinoplastika otvoreným prístupom |
| 5f202 | Revízia po septorhinoplastike |
| 5f204 | Extrakorporálna rekonštrukcia nosového septa |
| 5f205 | Septoplastika podľa Cottleho |
| 5f206 | Revízia po septoplastike |
| 5f207.1 | Uzáver perforácie nosového septa implantátom |
| 5f207.2 | Uzáver perforácie nosového septa lokálnymi lalokmi |
| 5f207.x | Uzáver perforácie nosového septa,iný |
| 5f20a | Saundersova dermoplastika nosového septa |
| 5f322 | Endonazálna trepanácia sinus maxillaris |
| 5j514.0 | Otvorená chirurgická mediastinálna lymfadenektómia |
| 5j514.1 | Endoskopická mediastinálna lymfadenektómia |
| 5j523.1↔ | Exstirp.nádoru hrudnej steny bez resekcie rebra, torakotom. |
| 5j523.2↔ | Exstirp.nádoru hrud.steny bez resekcie rebra,torakoskopicky |
| 5j524↔ | Exstirpácia nádoru hrud.steny s resekciou rebra |
| 5j525↔ | Excízia z hrudnej steny |
| 5j526↔ | Totál./parc.resekcia jednoduch.deformity rebra |
| 5j540 | Korekcia pectus excavatum s presternál.uloženou pelotou |
| 5j541 | Korekcia pectus excavatum s retrosternál.uloženou pelotou |
| 5j542 | Korekcia pectus excavatum/pectus carinatum |
| 5j543 | Korekcia pectus carinatum s presternál.uloženou pelotou |
| 5j545 | Plastika steny hrudníka |
| 5j546.1 | Miniinv.korekcia pectus excavatum(Nuss) torakoskopicky |
| 5j548 | Resekcia processus xyphoideus |
| 5j54a | Reoperácia po operácii pectus excavatum |
| 5j54b | Reoperácia po operácii pectus carinatum |
| 5j554.0 | Excízia chorého tkaniva na bránici bez uzáv.aloplastick.mat. |
| 5j554.1 | Excízia chorého tkaniva na bránici s uzáv.aloplastickým mat. |
| 5j595.1 | Chir.ošetrenie instabil.sterna sutúrou/resutúrou |
| 5j595.2 | Chirurgické ošetrenie instabilného sterna dlahou |
| 5j902 | Retorakotómia,resternotómia,reoperácia v torakochirurgii |
| 5l150.x↔ | Res.pseudoaneuryziem tepien hlavy a krku,ost. |
| 5l590.01 | Impl.a vým.liek.pumpy:liek.pumpa s konštant.tok |
| 5l590.02 | Impl.a vým.liek.pumpy:progr.liek.pumpa.variač.den.profil |
| 5l590.03 | Impl.a vým.liek.pumpy:liek.pumpa s integr.el.monitor. |
| 5l590.04 | Implantácia a výmena liek.pumpy:ost. |
| 5m100 | Exstirpácia lymfatickej uzliny |
| 5m101 | Exstirpácia supraklavikulárnych LU jednostranne |
| 5m102↔ | Exstirpácia axilárnych LU jednostranne |
| 5m106 | Diagnostická excízia z nádoru mäkkých tkanív krku |
| 5m120.0 | Disekcia retroperitoneálnych LU:lpt. |
| 5m120.3 | Disekcia retroperitoneálnych LU:lsk. |
| 5m121 | Bloková disekcia inguinálnych LU:lpt. |
| 5m130 | Exstirpácia viacerých LU z toho istého miesta |
| 5m131 | Selektívna disekcia cervikálnych LU jednostranne |
| 5m132 | Bloková disekcia supraklavikulárnych LU jednostranne |
| 5m133↔ | Bloková disekcia axilárnych LU jednostranne |
| 5m134↔ | Exenterácia axily,disekcia axily jednostranne |
| 5m136.0 | Disekcia supramezokolických lymfatických uzlín:laparot. |
| 5m136.3 | Disekcia supramezokolických lymfatických uzlín:laparos. |
| 5m137.0 | Disekcia inframezokolických lymfatických uzlín:laparot. |
| 5m137.3 | Disekcia inframezokolických lymfatických uzlín:laparos. |
| 5m138.0 | Disekcia iliakálnych lymfatických uzlín:laparot. |
| 5m138.3 | Disekcia iliakálnych lymfatických uzlín:laparos. |
| 5m139 | Disekcia inguinálnych LU (príp.ilioinguinálna disekcia) |
| 5m13c | Bloková disekcia iných lymfatických uzlín |
| 5m13d.0 | Paraaortálna lymfadenektómia:laparot. |
| 5m13d.3 | Paraaortálna lymfadenektómia:laparos. |
| 5m13d.8 | Paraaortálna lymfadenektómia:roboticky |
| 5m13e.0 | Pelvická lymfadenektómia:laparotomicky |
| 5m13e.3 | Pelvická lymfadenektómia:laparoskopicky |
| 5m13e.8 | Pelvická lymfadenektómia:roboticky |
| 5m200.0 | Parciálna splenektómia:laparotomicky |
| 5m200.3 | Parciálna splenektómia:laparoskopicky |
| 5m201 | Transabdominálna totálna splenektómia:laparot. |
| 5m202 | Splenektómia laparoskopicky |
| 5m203 | Splenektómia a dekonexia porto-systém.anastomóz:lpt |
| 5n590.2 | Biopsia pečene, laparoskopicky |
| 5o100.1↔ | Sutúra obličky po poranení:laparotomicky |
| 5o100.2↔ | Sutúra obličky po poranení:lumbotomicky |
| 5o100.4↔ | Sutúra obličky po poranení:laparoskopicky |
| 5o100.x↔ | Sutúra obličky po poranení:ostatné |
| 5o131.1↔ | Nefrostómia:lpt. |
| 5o150↔ | Nefrotómia otvor.chir. |
| 5o152↔ | Pyelotómia otvor.chir. |
| 5o153.1↔ | Endopyelotómia perkutánna |
| 5o153.2↔ | Endopyelotómia retrográdna |
| 5o154↔ | Pyelostómia otv.chir. |
| 5o155↔ | Pyelokalikotómia otvor.chir |
| 5o156↔ | Kalikotómia perkutánna |
| 5o157↔ | Nefropyelokalikotómia otvor.chir. |
| 5o158↔ | Nefrotómia,-stómia,pyelotómia,-stómia otv.ch:punkcia cysty |
| 5o191.1↔ | Obnaženie obličky (pre exploráciu):lpt. |
| 5o191.2↔ | Obnaženie obličky (pre exploráciu):lumbt. |
| 5o191.3↔ | Obnaženie obličky (pre exploráciu):torakoabd. |
| 5o191.4↔ | Obnaženie obličky (pre exploráciu):lsk. |
| 5o191.x↔ | Obnaženie obličky (pre exploráciu):ostatné |
| 5o907.1 | Radikál.paraaortál.lymfadenektómia v kombi.s inými OP:lpt. |
| 5o907.2 | Radikál.paraaortál.lymfadenekt.kombi.s inými OP:lumbt. |
| 5o907.4 | Radikál.paraaortál.lymfadenekt.kombi.s inými OP:lsk. |
| 5o907.x | Radikál.paraaortál.lymfadenekt.kombi.s inými OP:ost. |
| 5o908.1 | Radik.panvová lymfadenektómia v kombi.s i.OP:lpt. |
| 5o908.2 | Radik.panvová lymfadenektómia v kombi.s i.OP:lumbt. |
| 5o908.4 | Radik.panvová lymfadenektómia v kombi.s i.OP:lsk. |
| 5o908.x | Radik.panvová lymfadenektómia v kombi.s i.OP:iné |
| 5p301.0↔ | Orchiektómia bez epididymektómie:inguin.retencia semenn |
| 5p301.2↔ | Orchiektómia bez epididymektómie:skrotálne |
| 5p302.2↔ | Orchiektómia s epididymektómiou:skrotálne |
| 5p303.1↔ | Abdominálna retencia semenníka:lpt. |
| 5p303.4↔ | Abdominálna retencia semenníka:lsk. |
| 5p304↔ | "Rad.orchiekt,epididymekt.a odstránením""spermatic cord""" |
| 5t001.0↔ | Explorácia kostného tkaniva:klavikula |
| 5t001.x | Explorácia kostného tkaniva:ostatné kosti |
| 5t001.z↔ | Explorácia kostného tkaniva:skapula |
| 5t002.0↔ | Návrt:klavikula |
| 5t002.x | Návrt:ostatné kosti |
| 5t002.z↔ | Návrt:skapula |
| 5t005.0↔ | Odstr.cudz.telesa:klavikula |
| 5t005.x | Odstr.cudz.telesa:ostatné kosti |
| 5t005.z↔ | Odstr.cudz.telesa:skapula |
| 5t006.0↔ | Debridement (odstr.nekrotickej kosti):klavikula |
| 5t006.x | Debridement (odstr.nekrotickej k.):ostatné k. |
| 5t006.z↔ | Debridement (odstr.nekrotickej kosti):skapula |
| 5t010.x | Valgotizačná osteotómia:ostatné kosti |
| 5t011.x | Varotizačná osteotómia:ostatné kosti |
| 5t012.0↔ | (De)-rotačná osteotómia:klavikula |
| 5t012.x | (De)-rotačná osteotómia:ostatné kosti |
| 5t012.z↔ | (De)-rotačná osteotómia:skapula |
| 5t013.0↔ | Skracovacia osteotómia:klavikula |
| 5t013.x | Skracovacia osteotómia:ostatné kosti |
| 5t013.z↔ | Skracovacia osteotómia:skapula |
| 5t014.0↔ | Predlžovacia osteotómia:klavikula |
| 5t014.x | Predlžovacia osteotómia:ostatné kosti |
| 5t014.z↔ | Predlžovacia osteotómia:skapula |
| 5t015.x | Osteotómia s valgotizáciou a (de-)rotáciou:ostatné k. |
| 5t016.x | Osteotómia s varotizáciou a (de-)rotáciou:ostatné k. |
| 5t017.0↔ | Osteotómia bez úpravy osi:klavikula |
| 5t017.x | Osteotómia bez úpravy osi:ostatné kosti |
| 5t017.z↔ | Osteotómia bez úpravy osi:skapula |
| 5t018.0↔ | Komplex.osteotómia vo viac.rov:klavikula |
| 5t018.x | Kompl.osteotómia vo viac.rov:ostatné kosti |
| 5t018.z↔ | Kompl.osteotómia vo viac.rov:skapula |
| 5t019.0↔ | Kompl.osteotómia vo viac.rov.s úpravou osi:klavikula |
| 5t019.x | Kompl.osteotómia vo viac.rov.s úpravou osi:ostatné k. |
| 5t019.z↔ | Kompl.osteotómia vo viac.rov.s úpravou osi:skapula |
| 5t01a.x | Kortikotómia pri prenose kost.segm:ostatné k. |
| 5t01x.0↔ | Iné osteotómie a korektívne osteotómie:klavikula |
| 5t01x.x | Iné osteotómie a korektívne osteotómie:ostatné k. |
| 5t01x.z↔ | Iné osteotómie a korektívne osteotómie:skapula |

| | |
|---|---|
| 5t020.0↔ | Parciálna resekcia ch.kost.tk:klavikula |
| 5t020.x | Parciálna resekcia ch.kost.tk:ostatné k. |
| 5t020.z↔ | Parciálna resekcia chorého kostného tk:skapula |
| 5t021.0↔ | Parc.res.ch.kost.tk.s resekc.mäkk.tk:klavikula |
| 5t021.x | Parc.res.ch.kost.tk.s resekc.mäkk.tk:ostatné k. |
| 5t021.z↔ | Parc.res.ch.kost.tk.s resekc.mäkk.tk:skapula |
| 5t022.0↔ | Parc.res.ch.kost.tk.s preruš.kontinuity:klavikula |
| 5t022.x | Parc.res.ch.kost.tk.s preruš.kontinuity:ostatné k. |
| 5t022.z↔ | Parc.res.ch.kost.tk.s preruš.kontinuity:skapula |
| 5t023.0↔ | Parc.res.ch.kost.tk.s preruš.kont.vr.res.mäkk.tk:klav. |
| 5t023.x | Parc.res.ch.k.tk.s preruš.kont.vr.res.mäkk.tk:ostatné k. |
| 5t023.z↔ | Parc.res.ch.k.tk.s preruš.kont.vr.res.mäkk.tk:skapula |
| 5t024.0↔ | Parc.res.ch.k.tk.s preruš.kont.a násl.obnov:klavikula |
| 5t024.x | Parc.res.ch.k.tk.s preruš.kont.a násl.obnov:ostatné k. |
| 5t024.z↔ | Parc.res.ch.k.tk.s preruš.kont.a násl.obnov:skapula |
| 5t025.0↔ | Parc.res.ch.k.tk.s pr.kon.a n.ob.s res.mäk.tk:klav. |
| 5t025.x | Parc.res.ch.k.tk.s pr.kon.a n.ob.s res.mäk.tk:ost.k. |
| 5t025.z↔ | Parc.res.ch.k.tk.s pr.kon.a n.ob.s res.mäk.tk:skap. |
| 5t026.0↔ | Totálna resekcia:klavikula |
| 5t026.x | Totálna resekcia:ostatné kosti |
| 5t026.z↔ | Totálna resekcia:skapula |
| 5t027.0↔ | Totálna resekcia:klavikula:s resekc.mäkk.tk. |
| 5t027.x | Totálna resekcia:ostatné k.:s resekc.mäkk.tk. |
| 5t027.z↔ | Totálna resekcia:skapula:s resekc.mäkk.tk. |
| 5t028.x | Totálna resekcia:ostatné k.:s náhradou |
| 5t029.x | Totálna resekcia:ostatné k.:s náhr.vr.res.mäkk.tk |
| 5t02x.0↔ | Iné totál.excízie a res.kostného tk:klavikula |
| 5t02x.x | Iné totál.excízie a res.kostného tk:ostatné k. |
| 5t02x.z↔ | Iné totál.excízie a res.kostného tk:skapula |
| 5t040.0↔ | Autológ.transplantácia spongióz.kosti:klavikula |
| 5t040.j↔ | Autológ.transplant.spongióz.kosti:patela |
| 5t040.s↔ | Autológ.transplant.spongióz.kosti:talus |
| 5t040.t↔ | Autológ.transplant.spongióz.kosti:kalkaneus |
| 5t040.u↔ | Autológ. transpl.spongióz.:tarzálne k. |
| 5t040.v↔ | Autológ.transplant.spongióz.kosti:metatarzálne k. |
| 5t040.w↔ | Autológ.transplant.spongióz.kosti:falangy prstov n. |
| 5t040.x | Autológ.transplant.spongióz.kosti:ost.k. |
| 5t040.z↔ | Autológ.transplant.spongióz.kosti:skapula |
| 5t041.0↔ | Autológna transpl.kortiko-spongióz.štep:klavikula |
| 5t041.j↔ | Autológna transpl.kortiko-spongióz.štep:patela |
| 5t041.s↔ | Autológna transpl.kortiko-spongióz.štep:talus |
| 5t041.t↔ | Autológna transpl.kortiko-spongióz.štep:kalkaneus |
| 5t041.u↔ | Autológna transpl.kortiko-spongióz.štep:tarzálne k. |
| 5t041.v↔ | Autológna transpl.kortiko-spongióz.štep:metatarz.k. |
| 5t041.w↔ | Autológna transpl.kortiko-spongióz.štep:falangy pr.n. |
| 5t041.x | Autológna transpl.kortiko-spongióz.štep:ostatné k. |
| 5t041.z↔ | Autológna transpl.kortiko-spongióz.štep:skapula |
| 5t042.0↔ | Autológ.rozšír.transpl.(>4cm)kortiko-spongióz.št.:klavikula |
| 5t042.j↔ | Autológ.rozšír.transpl.(>4cm)kortiko-spongióz.št:patela |
| 5t042.s↔ | Autológ.rozšír.transpl.(>4cm)kortiko-spongióz.št.-talus |
| 5t042.t↔ | Autológ.rozš.transpl.(>4cm)kortiko-spongióz.št.:kalkaneus |
| 5t042.u↔ | Autológ.rozš.transpl.(>4cm)kortiko-spongióz.št.:tarzálne k. |
| 5t042.v↔ | Autológ.rozš.transpl.(>4cm)kortiko-spongióz.št.:metatarz.k. |
| 5t042.w↔ | Autológ.rozš.transpl.(>4cm)kortiko-spongióz.št:fal.pr.n. |
| 5t042.x | Autológ.rozš.transpl.(>4cm)kortiko-spongióz.št.:ostatné k. |
| 5t042.z↔ | Autológ.rozš.transpl.(>4cm)kortiko-spongióz.št.:skapula |
| 5t043.0↔ | Transpl.kost.tk.bez cievnej stopky:klavikula |
| 5t043.j↔ | Transpl.kost.tk.bez cievnej stopky:patela |
| 5t043.s↔ | Transpl.kostného tk.bez cievnej stopky:talus |
| 5t043.t↔ | Transpl.kost.tk.bez cievnej stopky:kalkaneus |
| 5t043.u↔ | Transpl.kost.tk.bez cievnej stopky:tarzálne k. |
| 5t043.v↔ | Transpl.kost.tk.bez cievnej stopky:metatarzálne k. |
| 5t043.w↔ | Transpl.kost.tk.bez cievnej stopky:falangy prstov n. |
| 5t043.x | Transpl.kost.tk.bez cievnej stopky:ostatné k. |
| 5t043.z↔ | Transpl.kost.tk.bez cievnej stopky:skapula |
| 5t044.x↔ | Transpl.k.tk.s ciev.stopk.s mikrovask.anast:ostatné k. |
| 5t045.j↔ | Autológna transpl.chrupav.-kostn.transpl:patela |
| 5t045.s↔ | Autológna transpl.chrupav.-kostn.transpl:talus |
| 5t045.x | Autológna transpl.chrupav.-kostn.transpl:ostatné k. |
| 5t047.0↔ | Alogénna transpl.spongióznej kosti:klavikula |
| 5t047.j↔ | Alogénna transpl.spongióznej kosti:patela |
| 5t047.s↔ | Alogénna transpl.spongióznej kosti:talus |
| 5t047.t↔ | Alogénna transpl.spongióznej kosti:kalkaneus |
| 5t047.u↔ | Alogénna transpl.spongióznej kosti:tarzálne k. |
| 5t047.v↔ | Alogénna transpl.spongióznej kosti:metatarzálne k. |
| 5t047.w↔ | Alogénna transpl.spongióznej kosti:falangy prstov n. |
| 5t047.x | Alogénna transpl.spongióznej kosti:ostatné k. |
| 5t047.z↔ | Alogénna transpl.spongióznej kosti:skapula |
| 5t048.0↔ | Alogénna transpl.kortiko-spongióz.št:klavikula |
| 5t048.j↔ | Alogénna transpl.kortiko-spongióz.št:patela |
| 5t048.s↔ | Alogénna transpl.kortiko-spongióz.št:talus |
| 5t048.t↔ | Alogénna transpl.kortiko-spongióz.št:kalkaneus |
| 5t048.u↔ | Alogénna transpl.kortiko-spongióz.št:tarzálne k. |
| 5t048.v↔ | Alogénna transpl.kortiko-spongióz.št:metatarz.k. |
| 5t048.w↔ | Alogénna transpl.kortiko-spongióz.št:falangy pr.n. |
| 5t048.x | Alogénna transpl.kortiko-spongióz.štep:ostatné k. |
| 5t048.z↔ | Alogénna transpl.kortiko-spongióz.št:skapula |
| 5t04a.x | Transpozícia kost.tk.s cievnou stopkou:ostatné k. |
| 5t04b.0↔ | Transpl.humán.demineralizovanej kost.matrix:klavikula |
| 5t04b.j↔ | Transpl.humán.demineralizovanej kost.matrix:patela |
| 5t04b.s↔ | Transpl.humán.demineraliz.kostnej matrix:talus |
| 5t04b.t↔ | Transpl.humán.demineraliz.kost.matrix:kalkaneus |
| 5t04b.u↔ | Transpl.humán.demineraliz.kost.matrix:tarzálne k. |
| 5t04b.v↔ | Transpl.humán.demineraliz.kost.matrix:metatarz.k. |
| 5t04b.w↔ | Transpl.humán.demineraliz.kost.matrix:falangy pr.n. |
| 5t04b.x | Transpl.humán.demineraliz.kost.matrix:ostatné k. |
| 5t04b.z↔ | Transpl.humán.demineraliz.kost.matrix:skapula |
| 5t04x.0↔ | Iné transplantácie/transpozície kost.tk:klavikula |
| 5t04x.j↔ | Iné transplantácie/transpozície kostného tk:patela |
| 5t04x.s↔ | Iné transplantácie/transpozície kostného tk:talus |
| 5t04x.t↔ | Iné transplantácie/transpozície kost.tk:kalkaneus |
| 5t04x.u↔ | Iné transplantácie/transpozície kost.tk:tarzálne k. |
| 5t04x.v↔ | Iné transplantácie/transpozície kost.tk:metatarzálne k. |
| 5t04x.w↔ | Iné transplantácie/transpozície kost.tk:falangy pr.n. |
| 5t04x.x | Iné transplantácie/transpozície kost.tk:ostatné k. |
| 5t04x.z↔ | Iné transplantácie/transpozície kostného tk:skapula |
| 5t050.0↔ | Impl.kost.cementu bez prísady ATB:klavikula |
| 5t050.j↔ | Impl.kost.cementu bez prísady ATB:patela |
| 5t050.x | Impl.kost.cementu bez prísady ATB:ostatné k. |
| 5t050.z↔ | Impl.kost.cementu bez prísady ATB:skapula |
| 5t051.0↔ | Impl.kost.cementu s prísadou ATB:klavikula |
| 5t051.j↔ | Impl.kost.cementu s prísadou ATB:patela |
| 5t051.s↔ | Impl.kost.cementu s prísadou ATB:talus |
| 5t051.t↔ | Impl.kost.cementu s prísadou ATB:kalkaneus |
| 5t051.u↔ | Impl.kost.cementu s prísadou ATB:tarzálne k. |
| 5t051.v↔ | Impl.kost.cementu s prísadou ATB:metatarz.k. |
| 5t051.w↔ | Impl.kost.cementu s prísadou ATB:falangy pr.n. |
| 5t051.x | Impl.kost.cementu s prísadou ATB:ostatné k. |
| 5t051.z↔ | Impl.kost.cementu s prísadou ATB:skapula |
| 5t052.0↔ | Impl.keram.kost.náhrady:klavikula |
| 5t052.j↔ | Impl.keramickej kostnej náhrady:patela |
| 5t052.s↔ | Impl.keramickej kostnej náhrady:talus |
| 5t052.t↔ | Impl.keram.kost.náhrady:kalkaneus |
| 5t052.u↔ | Impl.keram.kost.náhrady:tarzálne k. |
| 5t052.v↔ | Impl.keram.kost.náhrady:metatarzálne k. |
| 5t052.w↔ | Impl.keram.kost.náhrady:falangy pr.n. |
| 5t052.x | Impl.keram.kost.náhrady:ostatné k. |
| 5t052.z↔ | Impl.keramickej kostnej náhrady:skapula |
| 5t053.0↔ | Impl.resorb.keramic.kost.náhrady:klavikula |
| 5t053.j↔ | Impl.resorb.keramic.kost.náhrady:patela |
| 5t053.s↔ | Impl.resorb.keramic.kost.náhrady:talus |
| 5t053.t↔ | Impl.resorb.keramic.kost.náhrady:kalkaneus |
| 5t053.u↔ | Impl.resorb.keramic.kost.náhrady:tarzálne k. |
| 5t053.v↔ | Impl.resorb.keramic.kost.náhrady:metatarz.k. |
| 5t053.w↔ | Impl.resorb.keramic.kost.náhrady:falangy pr.n. |
| 5t053.x | Impl.resorb.keramic.kost.náhrady:ostatné k. |
| 5t053.z↔ | Impl.resorb.keramic.kost.náhrady:skapula |
| 5t054.0↔ | Impl.kovovej kost.náhrady:klavikula |
| 5t054.j↔ | Impl.kovovej kost.náhrady:patela |
| 5t054.s↔ | Impl.kovovej kost.náhrady:talus |

| | |
|---|---|
| 5t054.t↔ | Impl.kovovej kost.náhrady:kalkaneus |
| 5t054.u↔ | Impl.kovovej kost.náhrady:tarzálne k. |
| 5t054.v↔ | Impl.kovovej kost.náhrady:metatarz.k. |
| 5t054.w↔ | Impl.kovovej kost.náhrady:falangy pr.n. |
| 5t054.x | Impl.kovovej kost.náhrady:ostatné k. |
| 5t054.z↔ | Impl.kovovej kost.náhrady:skapula |
| 5t05x.0↔ | Implantácia inej aloplast.kostnej náhrady::klavikula |
| 5t05x.j↔ | Implantácia inej aloplast.kost.náhrady:patela |
| 5t05x.s↔ | Implantácia inej aloplast.kostnej náhrady:talus |
| 5t05x.t↔ | Implantácia inej aloplast.kostnej náhrady:kalkaneus |
| 5t05x.u↔ | Impl.inej alopl.kost.náhr:tarzálne k. |
| 5t05x.v↔ | Impl.inej alopl.kost.náhr:metatarzálne k. |
| 5t05x.w↔ | Impl.inej alopl.kost.náhr:falangy pr.n. |
| 5t05x.x | Implantácia inej aloplast.kostnej náhrady:ostatné k. |
| 5t05x.z↔ | Implantácia inej aloplast.kostnej náhrady:skapula |
| 5t061 | Osteosyntéza skrutkou |
| 5t063 | Osteosyntéza dlahou |
| 5t064 | Osteosyntéza drôtom alebo ťahovou serklážou |
| 5t065 | Osteosyntéza dynamickou kompresnou skrutkou |
| 5t066 | Osteosyntéza vnútrodreňovým klincom |
| 5t067 | Osteosyntéza zaisteným vnútrodreňovým klincom |
| 5t068 | Osteosyntéza vnútrodreň.kl.zaisteným na kĺbovú komp. |
| 5t069 | Osteosyntéza transfixačným klincom |
| 5t06a | Osteosyntéza intramedulárnym drôtom |
| 5t06b | Osteosyntéza uhlovostabilnou dlahou |
| 5t06c | Osteosyntéza uhlovou/kondylárnou dlahou |
| 5t06d | Osteosyntéza skobou |
| 5t06f.0 | Osteosyntéza vnútor.predlž./posuv.syst:nemotorizovaná |
| 5t06f.1 | Osteosyntéza vnút.predlž./posuv.syst:motorizovaná |
| 5t06v | Osteosyntéza kruhovým fixátorom |
| 5t06x | Osteosyntéza,iná |
| 5t06z | Osteosyntéza rezorbovateľným materiálom |
| 5t070.0↔ | Revízia osteos.m.bez jeho výmeny:klavikula |
| 5t070.x | Revízia osteos.m.bez jeho výmeny:ostatné k. |
| 5t070.z↔ | Revízia osteos.m.bez jeho výmeny:skapula |
| 5t090.0↔ | Sutúra periostu:klavikula |
| 5t090.x | Sutúra periostu:ostatné kosti |
| 5t090.z↔ | Sutúra periostu:skapula |
| 5t091.0↔ | Dočasná epifyzeodéza:klavikula |
| 5t091.x | Dočasná epifyzeodéza:ostatné kosti |
| 5t091.z↔ | Dočasná epifyzeodéza:skapula |
| 5t092.0↔ | Stála epifyzeodéza:klavikula |
| 5t092.x | Stála epifyzeodéza:ostatné kosti |
| 5t092.z↔ | Stála epifyzeodéza:skapula |
| 5t093.0↔ | Liečebná epifyzeolýza:klavikula |
| 5t093.x | Liečebná epifyzeolýza:ostatné kosti |
| 5t093.z↔ | Liečebná epifyzeolýza:skapula |
| 5t094‡↔ | Perkutánne rozrušenie kosti tepelné, laserom |
| 5t095‡↔ | Perkutánne rozrušenie kosti tepelné, rádiofrekvenciou |
| 5t096↔ | Cielené rozrušenie ultrazvukom:pod kontr.MRI |
| 5t09x.x | Ostatné OP na kostiach:ostatné kosti |
| 5t100.x | Otv.rep.jednoduch.zlom.v diafýze:ostatné dl.k:bez osteos. |
| 5t101.x | Otv.rep.jednoduch.zlom.v diafýze:ostatné dl.k:skrutkou |
| 5t103.x | Otv.rep.jednoduch.zlom.v diafýze:ostatné dl.k:št.dlahou |
| 5t104.x | Otv.rep.jednoduch.zlom.v diafýze:ostat.dl.k:drôtom/serkl |
| 5t105.x | Otv.rep.jednod.zlom.v diafý:ostat.dl.k:dyn.kompr.skrut.v dl. |
| 5t106.x | Otv.rep.jednod.zlom.v diafýze:ost.dl.k:nezaist.predvŕt.iM.kl |
| 5t107.x | Otv.rep.jednod.zlom.v diafýze:ost.dl.k:zaist.predvŕt.intrm.kl |
| 5t108.x | Otv.rep.jednod.zlom.v diafýze:ost.dl.k:iM kl.so zaist.pre kĺb.k |
| 5t109.x | Otv.rep.jednod.zlom.v diafýze:ost.dl.k:transfix.kl |
| 5t10a.x | Otv.rep.jednod.zlom.v diafýz:ost.dl.k:iM drôt.a prút |
| 5t10b.x | Otv.rep.jednod.zlom.v diafýz:ost.dl.k:uhlo.stab.dlahou |
| 5t10c.x | Otv.rep.jednod.zlom.v diafýz:ost.dl.k:uhl./kondyl.dl |
| 5t10t.x | Otv.rep.jednod.zlom.v diafýz:ost.dl.k:vonk.skelet.fix |
| 5t10v.x | Otv.rep.jednod.zlom.v diafýz:ost.dl.k:kruh.vonk.skelet.fix |
| 5t10x.x | Otv.rep.jednod.zlom.v diafýz:ost.dl.k:iným osteos.m |
| 5t10z.x | Otv.rep.jednod.zlom.v diafýz:ost.dl.k:rezorb.mat |
| 5t110.x | Otv.rep.triešt.zlom.v diafýz:ost.dl.k:bez osteosynt |
| 5t113.x | Otv.rep.triešt.zlom.v diafýze:ost.dl.k:št.dlahou |
| 5t114.x | Otv.rep.triešt.zlom.v diafýze:ost.dl.k:drôtom/serkl |
| 5t115.x | Otv.rep.triešt.zlom.v diafýz:ost.dl.k:dyn.kompr.skr.v dl. |
| 5t116.x | Otv.rep.triešt.zlom.v diafýz:ost.dl.k:nezaist.predvŕt.iM.kl |
| 5t117.x | Otv.rep.triešt.zlom.v diafýz:ost.dl.k:zaist.predvŕt.iM.kl |
| 5t118.x | Otv.rep.triešt.zlom.v diafýz:ost.dl.k:iM klin.so zaist.pre kĺb.k |
| 5t11b.x | Otv.rep.triešt.zlom.v diafýz:ost.dl.k:uhlo.stab.dlaha |
| 5t11c.x | Otv.rep.triešt.zlom.v diafýz:ost.dl.k:uhlo./kondyl.dl |
| 5t11t.x | Otv.rep.triešt.zlom.v diafýz:ost.dl.k:vonk.skelet.fix |
| 5t11v.x | Otv.rep.triešt.zlom.v diafýz:ost.dl.k:kruh.vonk.skelet.fix |
| 5t11x.x | Otv.rep.triešt.zlom.v diafýz:ost.dl.k:iným osteos.m |
| 5t11y.x | Otv.rep.triešt.zlom.v diafýz:ost.dl.k:bližšie neuč.mat |
| 5t120.x | Otv.rep.jedn.zl.v kĺb.obl.ost.dlhé kosti:bez osteosyntézy |
| 5t121.x | Otv.rep.jedn.zl.v kĺb.obl.ost.dlhé kosti:skrutkou |
| 5t123.x | Otv.rep.jedn.zl.v kĺb.obl.ost.dlhé kosti:štand.dlahou |
| 5t124.x | Otv.rep.jedn.zl.v kĺb.obl.ost.dlhé kosti:drôt/serkláž |
| 5t125.x | Otv.rep.jedn.zl.v kĺbe ost.dlhé kosti:dyn.kompr.skrutka v dl |
| 5t128.x | Otv.rep.jedn.zl.v kĺbe ost.dlhé kosti:iM.klin.so zaist.pre kĺb.k. |
| 5t129.x | Otv.rep.jedn.zl.v kĺb.obl.ost.dlhé kosti:transfix.klin. |
| 5t12a.x | Otv.rep.jedn.zl.v kĺb.obl.ost.dlhé kosti:iM drôt,prút |
| 5t12b.x | Otv.rep.jedn.zl.v kĺb.obl.ost.dlhé kosti:uhlo.stab.dl |
| 5t12c.x | Otv.rep.jedn.zl.v kĺb.obl.ost.dlhé kosti:uhlo./kondyl.dl |
| 5t12d.x | Otv.rep.jedn.zl.v kĺb.obl.ost.dlhé kosti:skobou |
| 5t12t.x | Otv.rep.jedn.zl.v kĺb.obl.ost.dlhé kosti:vonk.skelet.fix |
| 5t12v.x | Otv.rep.jedn.zl.v kĺb.obl.ost.dlhé kosti:kruh.vonk.skelet.fix |
| 5t12x.x | Otv.rep.jedn.zl.v kĺb.obl.ost.dlhé kosti:iným osteos.m |
| 5t12z.x | Otv.rep.jedn.zl.v kĺb.obl.ost.dlhé kosti:resorb.mat |
| 5t131.x | Otv.rep.triešt.zl.v kĺb.obl.ost.dlhé kosti:skrutkou |
| 5t133.x | Otv.rep.triešt.zl.v kĺb.obl.ost.dlhé kosti:št.dlahou |
| 5t134.x | Otv.rep.triešt.zl.v kĺb.obl.ost.dlhé kosti:drôt/serkláž |
| 5t135.x | Otv.rep.triešt.zl.v kĺbe ost.dlh.kosti:dyn.kompr.skrutka v dl |
| 5t137.x | Otv.rep.triešt.zl.v kĺb.obl.ost.dlhé kosti:zaist.intramed.kl |
| 5t138.x | Otv.rep.triešt.zl.v kĺbe ost.dlhé kosti:iM klin.so zaist.pre kĺb.k |
| 5t13a.1↔ | Otv.rep.triešt.zl.v kĺb.obl.humer.prox:intramed.drôt a prút |
| 5t13a.x | Otv.rep.triešt.zl.v kĺb.obl.ost.dlhé kosti:intramed.drôt a prút |
| 5t13b.x | Otv.rep.triešt.zl.v kĺb.obl.ost.dlhé kosti:uhlo.stabil.dlahou |
| 5t13c.x | Otv.rep.triešt.zl.v kĺb.obl.ost.dlhé kosti:uhl./kondyl.dl |
| 5t13d.x | Otv.rep.triešt.zl.v kĺb.obl.ost.dlhé kosti:skobou |
| 5t13v.x | Otv.rep.triešt.zl.v kĺb.obl.ost.dlhé kosti:kruh.vonk.sk.fix |
| 5t13x.x | Otv.rep.triešt.zl.v kĺb.obl.ost.dlhé kosti:iným osteos.m |
| 5t13z.x | Otv.rep.triešt.zl.v kĺb.obl.ost.dlhé kosti:resorb.mat |
| 5t140.x | Otv.repoz.jedn.zl:ost.malé k:bez osteosyntézy |
| 5t140.z↔ | Otv.repoz.jedn.zl:skapula:bez osteosyntézy |
| 5t141.x | Otv.repoz.jedn.zlom:ost.malé k:skrutkou |
| 5t141.z↔ | Otv.repoz.jedn.zlom:skapula:skrutkou |
| 5t143.x | Otv.repoz.jedn.zl:ost.malé k:štandard.dlahou |
| 5t143.z↔ | Otv.repoz.jedn.zl:skapula:štandard.dlahou |
| 5t144.x | Otv.repoz.jedn.zlom:ost.malé k:drôt/serkláž |
| 5t144.z↔ | Otv.repoz.jedn.zlom:skapula:drôt/serkláž |
| 5t14a.x | Otv.repoz.jedn.zl:ost.malé k:iM drôt,prút |
| 5t14b.x | Otv.repoz.jedn.zl:ost.malé k:uhlo.stabil.dlahou |
| 5t14b.z↔ | Otv.repoz.jedn.zl:skapula:uhlo.stabil.dlahou |
| 5t14d.x | Otv.repoz.jedn.zlom:ost.malé k:skobou |
| 5t14d.z↔ | Otv.repoz.jedn.zlom:skapula:skobou |
| 5t14t.x | Otv.repoz.jedn.zl:ost.malé k:vonk.skelet.fix |
| 5t14t.z↔ | Otv.repoz.jedn.zl:skapula:vonk.skelet.fix |
| 5t14v.x | Otv.repoz.jedn.zl:ost.malé k:kruh.vonk.skelet.fix |
| 5t14x.x | Otv.repoz.jedn.zl:ost.malé k:iným osteos.m |
| 5t14x.z↔ | Otv.repoz.jedn.zl:skapula:iným osteos.m |
| 5t14z.x | Otv.repoz.jedn.zl:ost.malé k:rezorb.mat |
| 5t14z.z↔ | Otv.repoz.jedn.zl:skapula:rezorb.mat |
| 5t150.x | Otv.repoz.triešt.zl:ost.malé k:bez osteosyntézy |
| 5t150.z↔ | Otv.repoz.triešt.zl:skapula:bez osteosyntézy |
| 5t151.x | Otv.repoz.triešt.zl:ost.malé k:skrutkou |
| 5t151.z↔ | Otv.repoz.triešt.zl:skapula:skrutkou |
| 5t153.x | Otv.repoz.triešt.zl:ost.malé k:štand.dlahou |
| 5t153.z↔ | Otv.repoz.triešt.zl:skapula:štand.dlahou |
| 5t154.x | Otv.repoz.triešt.zl:ost.malé k:drôt/serkláž |
| 5t154.z↔ | Otv.repoz.triešt.zl:skapula:drôt/serkláž |
| 5t15b.x | Otv.repoz.triešt.zl:ost.malé k:uhlo.stabil.dlahou |
| 5t15b.z↔ | Otv.repoz.triešt.zl:skapula:uhlo.stabil.dlahou |
| 5t15d.x | Otv.repoz.triešt.zlom.:ost.malé k:skobou |

| | |
|---|---|
| 5t15d.z↔ | Otv.repoz.triešt.zlom.:skapula:skobou |
| 5t15v.x | Otv.repoz.triešt.zlom:ost.malé k:kruh.vonk.skelet.fix. |
| 5t15x.x | Otv.repoz.triešt.zl:ost.malé k:iným osteos.m |
| 5t15x.z↔ | Otv.repoz.triešt.zl:skapula:iným osteos.m |
| 5t15z.x | Otv.repoz.triešt.zl:ost.malé k:rezorb.mat |
| 5t15z.z↔ | Otv.repoz.triešt.zl:skapula:rezorb.mat |
| 5t190.1↔ | Otv.rep.luxácie:akromioklavikulárny kĺb:bez osteos. |
| 5t190.2↔ | Otv.rep.luxácie:torakoskap.kĺb:bez osteosyntézy |
| 5t190.3↔ | Otv.rep.luxácie:sternoklavikulárny kĺb:bez osteos |
| 5t190.f | Otv.rep.luxácie:symfýza:bez osteosyntézy |
| 5t190.x | Otv.rep.luxácie:ostatné kĺby:bez osteosyntézy |
| 5t191.2↔ | Otv.rep.luxácie:torakoskap.kĺb:skrutkou |
| 5t191.3↔ | Otv.rep.luxácie:sternoklavikulárny kĺb:skrutkou |
| 5t191.f | Otv.rep.luxácie:symfýza:skrutkou |
| 5t191.x | Otv.rep.luxácie:ostatné kĺby:skrutkou |
| 5t193.2↔ | Otv.rep.luxácie:torakoskap.kĺb:skrutkou |
| 5t193.3↔ | Otv.rep.luxácie:sternoklavikulárny kĺb:skrutkou |
| 5t193.f | Otv.rep.luxácie:symfýza:skrutkou |
| 5t193.x | Otv.rep.luxácie:ostatné kĺby:skrutkou |
| 5t194.2↔ | Otv.rep.luxácie:torakoskap.kĺb:drôt/serkláž |
| 5t194.3↔ | Otv.rep.luxácie:sternoklavikulárny kĺb:drôt/serkláž |
| 5t194.f | Otv.rep.luxácie:symfýza:drôt/serkláž |
| 5t194.x | Otv.rep.luxácie:ostatné kĺby:drôt/serkláž |
| 5t199.x | Otv.rep.luxácie:ostatné kĺby:transfix.klincom |
| 5t19a.1↔ | Otv.rep.luxácie:akromioklavikulárny kĺb:intramedul.klin |
| 5t19a.3↔ | Otv.rep.luxácie:sternoklavikulárny kĺb:intramedul.klin |
| 5t19a.x | Otv.rep.luxácie:ostatné kĺby:intramedul.klin |
| 5t19b.2↔ | Otv.rep.luxácie:torakoskap.kĺb:uhlo.stabil.dlahou |
| 5t19b.3↔ | Otv.rep.luxácie:sternoklavikulárny kĺb:uhlo.stabil.dlahou |
| 5t19b.f | Otv.rep.luxácie:symfýza:uhlo.stabil.dlahou |
| 5t19b.x | Otv.rep.luxácie:ostatné kĺby:uhlo.stabil.dlahou |
| 5t19d.1↔ | Otv.rep.luxácie:akromioklavikulárny kĺb:skobou |
| 5t19d.2↔ | Otv.rep.luxácie:torakoskap.kĺb:skobou |
| 5t19d.3↔ | Otv.rep.luxácie:sternoklavikulárny kĺb:skobou |
| 5t19d.f | Otv.rep.luxácie:symfýza:skobou |
| 5t19d.x | Otv.rep.luxácie:ostatné kĺby:skobou |
| 5t19t.1↔ | Otv.rep.luxácie:akromioklavikulárny kĺb:vonk.skelet.fix |
| 5t19t.f | Otv.rep.luxácie:symfýza:vonk.skelet.fix |
| 5t19t.x | Otv.rep.luxácie:ostatné kĺby:vonk.skelet.fix |
| 5t19x.1↔ | Otv.rep.luxácie:akromioklavikulárny kĺb:iným osteos.mat |
| 5t19x.2↔ | Otv.rep.luxácie:torakoskap.kĺb:iným osteos.mat |
| 5t19x.3↔ | Otv.rep.luxácie:sternoklavikulárny kĺb:iným osteos.mat |
| 5t19x.f | Otv.rep.luxácie:symfýza:iným osteos.mat |
| 5t19x.x | Otv.rep.luxácie:ostatné kĺby:iným osteos.mat |
| 5t19z.2↔ | Otv.rep.luxácie:torakoskap.kĺb:rezorb.mat |
| 5t19z.3↔ | Otv.rep.luxácie:sternoklavikulárny kĺb:rezorb.mat |
| 5t19z.f | Otv.rep.luxácie:symfýza:rezorb.mat |
| 5t19z.x | Otv.rep.luxácie:ostatné kĺby:rezorb.mat |
| 5t211.x | Zat.rep.zl./epifyzeolýzy:ostatné k.:skrutkou |
| 5t211.z↔ | Zat.rep.zl./epifyzeolýzy:skapula:skrutkou |
| 5t213.x | Zat.rep.zl./epifyzeolýzy:ostatné k:štandard.dlahou |
| 5t213.z↔ | Zat.rep.zl./epifyzeolýzy:skapula:štandard.dlahou |
| 5t214.x | Zat.rep.zl./epifyzeolýzy:ostatné k.:drôt./serkláž |
| 5t214.z↔ | Zat.rep.zl./epifyzeolýzy:skapula:drôt./serkláž |
| 5t215.x | Zat.rep.zl./epifyzeolýzy:ostatné k.:dyn.kompr.skrutkou v dl. |
| 5t216.x | Zat.rep.zl./epifyzeol:ostatné k.:nezaist.predvŕt.iM klin |
| 5t217.x | Zat.rep.zl./epifyzeol:ostatné k.:zaist.intramedul.kl |
| 5t218.x | Zat.rep.zl./epifyzeol:ostatné k.:iM klin so zaist.kĺb.kompon. |
| 5t219.x | Zatv.rep.zl./epifyzeolýzyostatné k.:transf.kl. |
| 5t21a.x | Zatv.repoz.zl./epifyzeol:ost.k.:iM drôt,prút |
| 5t21a.z↔ | Zatv.repoz.zl./epifyzeol:skapula:iM drôt,prút |
| 5t21b.x | Zatv.repoz.zl./epifyzeol:ostat.k.:uhlo.stab.dl |
| 5t21b.z↔ | Zatv.repoz.zl./epifyzeol:skapula:uhlo.stab.dl |
| 5t21c.x | Zatv.repoz.zl./epifyzeol:ostatné k:uhl./kondyl.dl |
| 5t21t.x | Zatv.repoz.zl./epifyzeol:ostatné k:vonk.skelet.fix |
| 5t21t.z↔ | Zatv.repoz.zl./epifyzeol:skapula:vonk.skelet.fix |
| 5t21v.x | Zatv.repoz.zl./epifyzeol:ostatné k.:kr.vonk.fix. |
| 5t21x.x | Zatv.repoz.zl./epifyzeol:ostatné k:iným osteos.m. |
| 5t21x.z↔ | Zatv.repoz.zl./epifyzeol:skapula:iným osteos.m. |
| 5t21z.x | Zatv.repoz.zl./epifyzeol:ostatné k:rezorb.mat |
| 5t21z.z↔ | Zatv.repoz.zl./epifyzeol:skapula:rezorb.mat |
| 5t300.2↔ | O.ch.artrotóm.kapsutomómia:torakoskap.kĺb |
| 5t300.3↔ | O.ch.artrotómia,kapsulotómia:sternoklavikul.kĺb |
| 5t300.e↔ | O.ch.artrotómia,kapsulotómia:iliosakrálny kĺb |
| 5t300.f | O.ch.artrotómia,kapsulotómia:symfýza |
| 5t300.x | O.ch.artrotómia,kapsulotómia:ostatné kĺby |
| 5t301.2↔ | O.ch.aseptická preplach.drenáž:torakosk.kĺb |
| 5t301.3↔ | O.ch.aseptická preplach.drenáž:sternkl.kĺb |
| 5t301.e↔ | O.ch.aseptická preplach.drenáž:iliosakrálny kĺb |
| 5t301.f | Otv.chir.asept.preplach.drenáž:symfýza |
| 5t301.x | Otvor.chir.asept.preplachová drenáž:ost.kĺby |
| 5t302.2↔ | O.ch.septická preplach.drenáž:torakoskap.kĺb |
| 5t302.3↔ | O.ch.septická preplach.drenáž:sternkl.kĺb |
| 5t302.e↔ | O.ch.septická preplach.drenáž:iliosakrálny kĺb |
| 5t302.f | Otv.chir.sept.preplach.drenáž:symfýza |
| 5t302.x | Otvor.chir.sept.preplachová drenáž kĺbu:ost.kĺby |
| 5t303.2↔ | O.ch.debridement:torakoskapulárny kĺb |
| 5t303.3↔ | O.ch.debridement:sternoklavikulárny kĺb |
| 5t303.e↔ | O.ch.debridement:iliosakrálny kĺb |
| 5t303.f | Otv.chir.debridement:symfýza |
| 5t303.x | O.ch.debridement:ostatné kĺby |
| 5t306.2↔ | O.ch.mobilizácia kĺbu(artrolýza):torakoskapr.kĺb |
| 5t306.3↔ | O.ch.mobilizácia kĺbu(artrolýza):sternoklav.kĺb |
| 5t306.x | O.ch.mobilizácia kĺbu(artrolýza)ostatné kĺby |
| 5t308.2↔ | O.ch.odstránenie voľných telies:torakoskapulár.kĺ |
| 5t308.3↔ | O.ch.odstránenie voľných telies:sternoklavikul.kĺb |
| 5t308.e↔ | O.ch.odstránenie voľných telies:iliosakrálny kĺb |
| 5t308.f | Otv.chir.odstr.voľných telies:symfýza |
| 5t308.x | O.ch.odstránenie voľných telies:ostatné kĺby |
| 5t30a.2↔ | O.ch.vloženie nosiča lieku:torakoskapulárny kĺb |
| 5t30a.3↔ | O.ch.vloženie nosiča lieku:sternoklavikulárny kĺb |
| 5t30a.e↔ | O.ch.vlož.nosiča lieku:iliosakrálny kĺb |
| 5t30a.f | O.ch.vloženie nosiča lieku:symfýza |
| 5t30a.x | O.ch.vloženie nosiča lieku,ostatné kĺby |
| 5t30b.2↔ | O.ch.odstránenie nosiča lieku:torakoskapulár.kĺ |
| 5t30b.3↔ | O.ch.odstránenie nosiča lieku:sternoklavikul.kĺb |
| 5t30b.e↔ | O.ch.odstránenie nosiča lieku:iliosakrálny kĺb |
| 5t30b.f | O.ch.odstránenie nosiča lieku:symfýza |
| 5t30b.x | Otv.ch.O.ch.odstránenie nosiča lieku:ostat.kĺby |
| 5t311.e↔ | O.ch.refixácia osteochondrál.fragmentu:iliosakr.kĺb |
| 5t311.f | O.ch.refixácia osteochondrál.fragmentu:symfýza |
| 5t311.x | O.ch.refixácia osteochondrál.fragmentu:ostat.kĺby |
| 5t312.x | O.ch.subchondrál.spongioplast.s fix.fragm:ostat.kĺby |
| 5t317.x | O.ch.transplant.chrupavky:ostatné kĺby |
| 5t318.x | O.ch.odobratie chrupavk.transplantátu:ostat.kĺby |
| 5t31a.x | O.ch.implant.in vitro vytvor.tk.kultúry:ostat.kĺby |
| 5t31d.3↔ | Subchondr.otvor.kosti:sternokl.k |
| 5t31d.x | Subchondr.otvor.kosti:ostat.kĺby |
| 5t31h.x | O.ch.OP chrupavky s tx.chondroc.autol.ind.matrix:ost.k |
| 5t31k.3↔ | O.ch.subchodrál.otv.kosti s vlož.nebunk.impl:sternokl.k |
| 5t31k.x | Otv.chir.subchondr.otv.kosti vlož.neb.impl:ost.kĺby |
| 5t381 | Artrodéza symfýzy lonových kostí |
| 5t38x | Artrodézy, ost. |
| 5t390.3↔ | O.ch.rozdel/prerušenie väzu:sternoklavikul.kĺb |
| 5t390.e↔ | O.ch.rozdel/prerušenie väzu:iliosakrálny kĺb |
| 5t390.f | O.ch.rozdel/prerušenie väzu:symfýza |
| 5t390.x | O.ch.rozdel/prerušenie väzu:ostatné kĺby |
| 5t391.2↔ | Otv.ch.artroríza:torakoskapulárny kĺb |
| 5t391.3↔ | Otv.ch.artroríza:sternoklavikulárny kĺb |
| 5t391.e↔ | Otv.ch.artroríza:iliosakrálny kĺb |
| 5t391.f | Otv.ch.artroríza:symfýza |
| 5t391.x | Otv.ch.artroríza:ostatné kĺby |
| 5t392.2↔ | O.ch.dočasné fixácie:torakoskapul.kĺb |
| 5t392.3↔ | O.ch.dočasné fixácie:sternoklavikul.kĺb |
| 5t392.e↔ | O.ch.dočasné fixácie:iliosakrálny kĺb |
| 5t392.f | O.ch.dočasné fixácie:symfýza |
| 5t392.x | Otv.ch.dočasné fixácie:ostatné kĺby |
| 5t39x.2↔ | Iné otv.ch.OP na kĺboch:torakoskapulárny kĺb |
| 5t39x.3↔ | Iné otv.ch.OP na kĺboch:sternoklavikulárny kĺb |
| 5t39x.e↔ | Iné otv.ch.OP na kĺboch:iliosakrálny kĺb |

| | |
|---|---|
| 5t39x.f | Iné otv.ch.OP na kĺboch:symfýza |
| 5t39x.x | Iné otv.ch.OP na kĺboch:ostatné kĺby |
| 5t402.2↔ | ASK mobilizácia kĺbu(artrolýza):torakoskapulár.kĺb |
| 5t402.e↔ | ASK mobilizácia kĺbu(artrolýza):iliosakrálny kĺb |
| 5t402.x | ASK mobilizácia kĺbu(artrolýza):ostatné kĺby |
| 5t404.3↔ | ASK odstr.voľných telies:sternoklavikul.kĺb |
| 5t404.x | ASK odstránenie voľných telies:ostatné kĺby |
| 5t405.e↔ | ASK odstr.periartikul.kalcifikátov:iliosakrálny kĺb |
| 5t405.f | ASK odstr.periartikul.kalcifikátov:symfýza |
| 5t405.x | ASK odstr.periartikulárnych kalcifikátov:ostatné kĺby |
| 5t407.2↔ | Artroskop.vlož.liek.nosiča:torakoskapulár.kĺ |
| 5t407.3↔ | Artroskop.vlož.liek.nosiča:sternoklavikul.kĺb |
| 5t407.e↔ | Artroskop.vlož.liek.nosiča:iliosakrálny kĺb |
| 5t407.f | Artroskop.vloženie liek.nosiča:symfýza |
| 5t407.x | Artroskop.vlož.liek.nosiča:ostatné kĺby |
| 5t408.2↔ | Artroskop.odstr.liek.nosiča:torakoskapulár.kĺ |
| 5t408.3↔ | Artroskop.odstr.liek.nosiča:sternoklavikul.kĺb |
| 5t408.e↔ | Artroskop.odstr.liek.nosiča:iliosakrálny kĺb |
| 5t408.f | Artroskop.odstránenie liek.nosiča:symfýza |
| 5t408.x | Artroskop.odstr.liek.nosiča:ostatné kĺby |
| 5t409.3↔ | ASK resek.častí ligament,zbytkov ligament:sternoklavikul.k |
| 5t409.e↔ | ASK resek.č. ligament,zbytkov ligament:iliosakrálny kĺb |
| 5t409.f | ASK resek.častí ligament,zbytkov ligament:symfýza |
| 5t409.x | ASK resek.častí ligament,zbytkov ligament:ostatné kĺby |
| 5t410.x | Artroskopická resekcia plica synovialis ostat.kĺbov |
| 5t412.3↔ | Artroskop.parc.synovektómia:sternoklavikul.kĺb |
| 5t412.x | Artroskop.parciálna synovektómia:ostatné kĺby |
| 5t413.3↔ | Artroskop.totál.synovektómia:sternoklavikul.kĺb |
| 5t413.x | Artroskop.totál.synovektómia:ostatné kĺby |
| 5t414.2↔ | ASK el.-term.denerv.syn.a tk.kĺb.púzdra:torakosk.kĺb |
| 5t414.3↔ | ASK el.-term.denerv.syn.a tk.kĺb.púzdra:sternoklavik.kĺb |
| 5t414.e↔ | ASK el.-termoter.den.syn.a tk.kĺb.púz:iliosakr.kĺb |
| 5t414.f | ASK el.-termoter.dener.syn.a tk.kĺb.púzdra:symfýza |
| 5t414.x | ASK el.-term.dener.synovie a tk.kĺb.púzd:ostat.kĺby |
| 5t41x.2↔ | Iné ASK OP na synovii:torakoskapulárny kĺb |
| 5t41x.3↔ | Iné ASK OP na synovii:sternoklavikulárny kĺb |
| 5t41x.e↔ | Iné artroskop.OP na synovii:iliosakrálny kĺb |
| 5t41x.f | Iné artroskop.OP na synovii:symfýza |
| 5t41x.x | Iné artroskop.OP na synovii:ostatné kĺby |
| 5t420.3↔ | ASK excízia poškod.tk.kĺb.chrup:sternoklavikul.kĺb |
| 5t420.e↔ | ASK excízia poškod.tk.kĺb.chrup:iliosakrálny kĺb |
| 5t420.f | ASK exc.pošk.tk.kĺb.chrupavky:symfýza |
| 5t420.x | ASK excízia poškod.tk.kĺb.chruppavky:ostatné kĺby |
| 5t421.e↔ | ASK refix.osteochondr.fragm:iliosakrálny kĺb |
| 5t421.x | ASK refixácia osteochondr.fragmentov:ostatné kĺby |
| 5t422.x | ASK subchondr.spongioplastikaika:ostatné kĺby |
| 5t426.x | ASK odber chondrálneho transpl.ostatné kĺby |
| 5t427.x | Artroskop.transpl.chrupavky:ostatné kĺby |
| 5t428.x | ASK impl.in.vitro vypes.tk.kultúr:ostatné kĺby |
| 5t42c.3↔ | ASK vyhlad.chrupav[chondropl]:sternoklavikul.kĺb |
| 5t42c.e↔ | ASK vyhladenie chrup[chondropl]:iliosakrálny kĺb |
| 5t42c.x | Artroskop.vyhladenie chrupavky:ostatné kĺby |
| 5t42d.3↔ | ASK subchondr.otv.kosti:sternoklavi.kĺb |
| 5t42d.e↔ | ASK subchondr.otv.kosti:iliosakrál.kĺb |
| 5t42d.x | ASK subchonondr.otv.kosti:ostatné kĺby |
| 5t42e.3↔ | ASK subch.otv.kosti-acelul.impl:sternoklaviku.kĺb |
| 5t42e.e↔ | ASK subch.otv.kosti-acelul.impl:iliosakrál.kĺb |
| 5t42e.j↔ | ASK subch.otv.kost-acelul.implant:prox.tibiofib.kĺb |
| 5t42e.x | ASK subch.otv.kost-acelul.implant:ostatné kĺby |
| 5t42f.x | ASK OP chrup.s transpl.chond-autológ.ind.matrix:ost.kĺby |
| 5t42h.2↔ | ASK resekcia 1/viac.osteofytov:torakoskapul.kĺb |
| 5t42h.3↔ | ASK resekcia 1/viac.osteofytov:sternoklavikulá.kĺb |
| 5t42h.e↔ | ASK resekcia 1/viac.osteofytov:iliosakrálny kĺb |
| 5t42h.f | ASK resekcia 1/viac.osteofytov:symfýza |
| 5t42h.j↔ | ASK resekcia 1/viac.osteofytov:prox.tibiofibul.kĺb |
| 5t42h.x | ASK resekcia 1/viac.osteofytov:ostatné kĺby |
| 5t42i.2↔ | Iné artroskop.OP na chrup.a menisk:torakoskap.kĺb |
| 5t42i.3↔ | Iné artroskop.OP na chrup.a menisk:sternoklavikul.kĺb |
| 5t42i.e↔ | Iné artroskop.OP na chrup.a menisk:iliosakrálny kĺb |
| 5t42i.f | Iné artroskop.OP na chrup.a menisk:symfýza |
| 5t42i.j↔ | Iné ASK OP na chrup.a menisk:prox.tibiofibulár.kĺb |
| 5t42i.x | Iné artroskop.OP na chrup.a menisk:ostatné kĺby |
| 5t490.3↔ | ASK rozdelenie/preruš.väzu:sternoklavikul.kĺb |
| 5t490.x | Artroskopické rozdel./preruš.väzu:ostatné kĺby |
| 5t491.x↔ | ASK debridement šľachy:ostatné kĺby |
| 5t492.x↔ | ASK resekcia ganglia:ostatné kĺby |
| 5t49x.2↔ | Ostatné artroskopické OP:torakoskapulárny kĺb |
| 5t49x.3↔ | Ostatné artroskopické OP:sternoklavikulárny kĺb |
| 5t49x.e↔ | Ostatné artroskopické OP:iliosakrálny kĺb |
| 5t49x.f | Ostatné artroskopické OP:symfýza |
| 5t49x.x | Ostatné artroskopické OP:ostatné kĺby |
| 5t54x↔ | Implant.endoprotézy na kĺboch hornej končatiny,ost. |
| 5t55j↔ | Odstránenie endoprotézy glenoidu ramen.kĺbu |
| 5t55x↔ | Rev./vým./odstr.endoprotézy na kĺboch HK,ost. |
| 5t56x↔ | Implantácia endoprotézy na kĺboch dolnej končatiny, ost. |
| 5t570↔ | Revízia bez výmeny endoprotézy na kĺboch dolnej končatiny |
| 5t580 | Implantácia náhrady časti kosti |
| 5t581.2 | Implantácia totálnej kostnej náhrady humeru |
| 5t581.g | Implantácia totálnej kostnej náhrady femuru |
| 5t581.x | Implantácia totálnej kostnej náhrady:iná |
| 5t582 | Revízia kostnej náhrady bez výmeny |
| 5t583 | Výmena čiastočnej kostnej náhrady |
| 5t584.2 | Výmena totálnej kostnej náhrady humeru |
| 5t584.g | Výmena totálnej kostnej náhrady femuru |
| 5t584.x | Výmena totálnej kostnej náhrady:ost. |
| 5t585 | Odstránenie čiastočnej kostnej náhrady |
| 5t586.2 | Odstránenie totálnej kostnej náhrady humeru |
| 5t586.g | Odstránenie totálnej kostnej náhrady femuru |
| 5t586.x | Odstránenie totálnej kostnej náhrady:ost. |
| 5t587 | Implantácia stimulátora rastu kosti |
| 5t58x | Impl,rev,vým.a odstr.čiast.kost.náhr.a tot.kost.náhr:ost. |
| 5t599 | Zaved./výmena dočasného spacera po vybratí endoprotézy |
| 5t59g | Odstránenie dočasného spacera |
| 5t59x | Iné plastické kĺbne zákroky, ostatné |
| 5t65b | Dorzo-ventrálna epifyzeodéza na chrbtici |
| 5t793↔ | Radik.excízia ch.tk.na ruke s špec.prepar.ciev a nervov |
| 5t794↔ | Rad.excízia ch.tk.na ruke s rozš.preparáciou |
| 5t80b.0↔ | Debridement svalu v obl.hlavy a krku |
| 5t80b.1↔ | Debridement svalu v obl.ramena,axily |
| 5t80b.2↔ | Debridement svalu v obl.ramena a lakťa |
| 5t80b.3↔ | Debridement svalu v obl.predlaktia |
| 5t80b.4↔ | Debridement svalu v obl.hrud.steny a chrbta |
| 5t80b.5↔ | Debridement svalu v obl.bruš.steny |
| 5t80b.6↔ | Debridement svalu v inguinál.,genit.a gluteál.obl. |
| 5t80b.7↔ | Debridement svalu v obl.stehna a kolena |
| 5t80b.8↔ | Debridement svalu v obl.predkolenia |
| 5t80b.9↔ | Debridement svalu v obl.nohy |
| 5t80b.x | Debridement svalu:ostatné |
| 5t80c.0↔ | Debridement šľachy v obl.hlavy a krku |
| 5t80c.1↔ | Debridement šľachy v obl.ramena,axily |
| 5t80c.2↔ | Debridement šľachy v obl.ramena a lakťa |
| 5t80c.3↔ | Debridement šľachy v obl.predlaktia |
| 5t80c.4↔ | Debridement šľachy v obl.hrud.steny a chrbta |
| 5t80c.5↔ | Debridement šľachy v obl.bruš.steny |
| 5t80c.6↔ | Debridement šľachy v inguinál.,genit.a gluteál.obl. |
| 5t80c.7↔ | Debridement šľachy v obl.stehna a kolena |
| 5t80c.8↔ | Debridement šľachy v obl.predkolenia |
| 5t80c.9↔ | Debridement šľachy v obl.nohy |
| 5t80c.x | Debridement šľachy:ostatné |
| 5t80d.0↔ | Debridement fascie v obl.hlavy a krku |
| 5t80d.1↔ | Debridement fascie v obl.ramena,axily |
| 5t80d.2↔ | Debridement fascie v obl.ramena a lakťa |
| 5t80d.3↔ | Debridement fascie v obl.predlaktia |
| 5t80d.4↔ | Debridement fascie v obl.hrud.steny a chrbta |
| 5t80d.5↔ | Debridement fascie v obl.bruš.steny |
| 5t80d.6↔ | Debridement fascie v inguinál.,genit.a gluteál.obl. |
| 5t80d.7↔ | Debridement fascie v obl.stehna a kolena |
| 5t80d.8↔ | Debridement fascie v obl.predkolenia |
| 5t80d.9↔ | Debridement fascie v obl.nohy |
| 5t80d.x | Debridement fascie:ostatné |

| | |
|---|---|
| 5t888.0↔ | Tx.osteo-myokut/fasciok.l.sv,šľ.a f.mikrovask.anast:hl,krk |
| 5t888.1↔ | Tx.osteo-myok/fasciok.l.sv,šľ.a f.mikrov.anast:rameno,axila |
| 5t888.2↔ | Tx.osteo-myok/fasciok.l.sv,šľ.a f.mikrovask.anast:ram,lakeť |
| 5t888.3↔ | Tx.osteo-myokut/fasciok.l.sv,šľ.a f.mikrovask.anast:predl. |
| 5t888.4↔ | Tx.osteo-myok/fasciok.l.sv,šľ.a f.mikrov.anast:hr.st,chrb. |
| 5t888.5↔ | Tx.osteo-myokut/fasciok.l.sv,šľ.a f.mikrov.anast:bruš.st. |
| 5t888.6↔ | Tx.osteo-myok/fasciok.l.sv,šľ.a f.mikro.anast:ing,gen,gl.obl. |
| 5t888.7↔ | Tx.osteo-myok/fasciok.l.sv,šľ.a f.mikrov.anas:steh,kol. |
| 5t888.8↔ | Tx.osteo-myokut/fasciok.l.sv,šľ.a f.mikrov.anas:predkol. |
| 5t888.9↔ | Tx.osteo-myokut/fasciok.l.sv,šľ.a f.mikrovask.anast:noha |
| 5t888.x↔ | Transpl.osteo-myokut/fasciok.l.sv,šľ.a f.mikrovask.anast:ost. |
| 5t90x↔ | Replantácia v oblasti HK, ostatné |
| 5t91x↔ | Replantácia v oblasti DK,ostatné |
| 5t971 | Odd.Siamských dvojčiat pri vrod.anom.pohyb.aparátu |
| 5t97x | OP pri iných vrod.anomáliách pohyb.aparátu,ost. |
| 5t991 | Debridement mäkk.č.pohyb.aparátu, viacvrstvový |
| 5t992 | Implantácia OSM pri OP na mäkk.tk.pohyb.aparátu |
| 5t993 | Implantácia konektora na endo-exo-protézu pohyb.aparátu |
| 5u122 | Parciálna mastektómia s disekciou lymfatických uzlín |
| 5u123.1 | Madenova mastektómia s disekciou axilárnych LU |
| 5v144.5 | Rad.a rozs.odstr.chor.tk.na koži a podk.s tx/transpoz:krk |
| 5v145.5 | Rad.a rozs.ods.ch.tk.koži a podk.tx/transpoz,mikrogr.chir:krk |
| 5v150.0 | Chir.vyčist.rany s odstr.chor.tk.na koži a podk:malá ploch:pery |
| 5v150.4 | Chir.vyč.rany s odstr.chor.tk.na kož.a podk:m.pl:ost.č.hl. |
| 5v150.5 | Chir.vyčist.rany s odstr.chor.tk.na koži a podk:m.plocha:krk |
| 5v150.6↔ | Chir.vyč.rany s odstr.chor.tk.na k.a podk:m.plocha:ram,axila |
| 5v150.7↔ | Chir.vyčist.rany s odstr.chor.tk.na k.a podk:m.pl:ram,lak. |
| 5v150.8↔ | Chir.vyčist.rany s odstr.chor.tk.na k.a podk:malá pl.predlakt. |
| 5v150.9↔ | Chir.vyč.rany s odstr.chor.tk.na koži a podk:malá plocha:ruka |
| 5v150.a | Chir.vyč.rany s odstr.chor.tk.na k.a podk:m.pl:hr.st.a chrb. |
| 5v150.b | Chir.vyčist.rany s odstr.chor.tk.na k.a podk:malá pl:bruš.obl. |
| 5v150.c | Chir.vyč.r.any s odstr.chor.tk.na k.a podk:malá pl:ingv,genit.o. |
| 5v150.d | Chir.vyčist.rany s odstr.chor.tk.na k.a podk:malá pl:glut.obl. |
| 5v150.e↔ | Chir.vyč.rany s odstr.chor.tk.na koži a podk:malá pl:stehn,kol |
| 5v150.f↔ | Chir.vyčist.rany s odst.chor.tk.na k.a podk:malá pl:predkol. |
| 5v150.g↔ | Chir.vyčist.rany s odstr.chor.tk.na koži a podk:malá pl:noha |
| 5v150.x | Chir.vyč.rany s odstr.chor.tk.na koži a podk:malá plocha:ost. |
| 5v151.0 | Chir.vyč.rany s odstr.chor.tk.na koži a podk:veľká plocha:pery |
| 5v151.4 | Chir.vyčist.rany s odstr.chor.t.na k.a podk:veľká pl:ost.č.hlavy |
| 5v151.5 | Chir.vyč.rany s odstr.chor.tk.na koži a podk:veľká plocha:krk |
| 5v151.6↔ | Chir.vyč.rany s odstr.chor.tk.na k.a podk:veľká pl:ram,axila |
| 5v151.7↔ | Chir.vyčis.rany s odstr.chor.tk.na k.a podk:veľká pl:ram,lak. |
| 5v151.8↔ | Chir.vyčist.rany s odstr.chor.tk.na k.a podk:veľká pl:predlakt. |
| 5v151.9↔ | Chir.vyčist.rany s odstr.chor.tk.na koži a podk:veľká pl:ruka |
| 5v151.a | Chir.vyč.rany s odstr.chor.tk.na k.a podk:veľká pl:hrud.st.,chrb |
| 5v151.b | Chir.vyč.rany s odstr.chor.tk.na koži a podk:veľká pl:bruš.o |
| 5v151.c | Chir.vyčis.rany s odstr.chor.tk.na k.a podk:veľká pl:ingv,genit.o |
| 5v151.d | Chir.vyčist.rany s od.chor.tk.na koži a podk:veľká pl:glut.obl. |
| 5v151.e↔ | Chir.vyč.rany s odstr.chor.tk.na koži a podk:veľká pl:stehn,kol |
| 5v151.f↔ | Chir.vyč.rany s odstr.chor.tk.na koži a podk:veľká pl:predkol |
| 5v151.g↔ | Chir.vyč.rany s ods.chor.tk.na koži a podk:veľká plocha:noha |
| 5v151.x | Chir.vyč.rany s odstr.chor.tk.na koži a podk:veľká plocha:ost. |
| 5v152.0 | Chir.vyč.rany ods.ch.tk.na k.a podk:veľ.pl,vlož.liek.nosič:pera |
| 5v152.4 | Ch.vyčis.rany ods.chor.tk.na k.a podk:veľ.pl,vl.liek.nosič:i.č.hl |
| 5v152.5 | Chir.vyčis.rany ods.chor.tk.na k.a podk:veľ.pl,vl.liek.nosič:krk |
| 5v152.6↔ | Ch.vyčist.rany ods.chor.tk.k.a podk:veľ.pl,vl.liek.nosič:ram,axi |
| 5v152.7↔ | Chi.vyčis.rany ods.ch.tk.koži a podk:veľ.pl,vl.liek.nosič:ram,lak |
| 5v152.8↔ | Chi.vyč.rany ods.chor.tk.k.a podk:veľ.pl,vl.liek.nosič:predlakt |
| 5v152.9↔ | Chir.vyč.rany ods.chor.tk.k.a podk:veľ.pl,vlož.liek.nosič:ruka |
| 5v152.a | Chi.vyč.rany odst.ch.tk.k.a podk:veľ.pl.,vl.liek.nosič:hr.st.,chrb |
| 5v152.b | Ch.vyč.rany.odst.chor.tkan.na k.a podk:veľ.pl.,vlož.l.n:bruš.o |
| 5v152.c | Ch.vyč.rany ods.chor.tk.k.a podk:veľ.pl,vl.liek.nosič:ingv,gen.o |
| 5v152.d | Chir.vyč.rany ods.chor.tk.k.a podk:veľ.pl,vlož.liek.nosič:glut.o |
| 5v152.e↔ | Ch.vyč.rany ods.chor.tk.k.a podk:veľ.pl,vl.liek.nosič:stehno,kol |
| 5v152.f↔ | Chir.vyč.rany ods.chor.tk.k.a podk:veľ.pl,vl.liek.nosič:predkol |
| 5v152.g↔ | Ch.vyč.rany ods.chor.tk.koži a podk:veľ.pl,vlož.liek.nosič:noha |
| 5v152.x | Chi.vyčist.rany odst.chor.tk.k.a podk:veľ.pl,vlož.liek.nosič:ost |
| 5v153 | Minitorakotómia a debridement pri empyéme |
| 5v15x.x | Chir.vyč.rany s odstr.chor.tk.na kož.a podk:ost. |
| 5v220.5 | Voľ.tx.kože,príjemca:čiast.dermoepid.štep,malá pl:krk |
| 5v222.5 | Voľ.tx.kože,príjemca:kompl.dermoepid.štep,malá pl:krk |
| 5v226.5 | Voľná tx.kože,príjemca:kompl.dermoepi.štep,veľká pl:krk |
| 5v230.5 | Lokál.lalok.plast.kože a podk:dilatačná plast,malá pl:krk |
| 5v231.5 | Lokál.lal.plast.kože a podk:plast.rotovan.lalokom,malá pl:krk |
| 5v232.5 | Lokál.lalok.plast.kože a podk:transpozič plast,malá pl:krk |
| 5v234.5 | Lok.lalok.plast.kože a podkož:Z-plast,malá plocha:krk |
| 5v23a.5 | Lok.lal.plast.kože a podkož:W-plast,malá plocha:krk |
| 5v295 | Revízia operačnej rany po OP vo všetkých chir.odboroch |
| 5v553.1 | Voľ.tx.kože a lal.plast.kože a podk.príjemca,kompozit.štep:nos |
| 5v557.1 | Voľ.tx.kože a lal.plast.kože a podk.príjemca,mgft-Meek:nos |
| 5v558.1 | Voľ.tx.k.a l.pl.k-podk.príj,perm.náhr.kult.keratinoc.mplš:nos |
| 5v559.1 | Voľ.tx.kože a l.pl.k-podk.príj,perm.náh.kul.keratinoc.vplš:nos |
| 5v55a.1 | Voľ.tx.kože a lal.pl.k-podk.príjem,suspenz.epit.b.beds-kit:nos |
| 5v55b.1 | Voľ.tx.kože a l.pl.k-podk.príj,sus.epit.b.lab-tech rýchl.príp:nos |
| 5v55c.1 | Voľ.tx.k.a l.pl.k-podk.príj,perm.náhr.mat.nahradz.k.mplš:nos |
| 5v55d.1 | Voľ.tx.k.a lal.plast.k-podk.príj,perm.náhr.mat.nh.kožu vplš:nos |
| 5v620.5 | Transpl.autológ.tuk.b.,m.o.(<100ml-makrograft),hoj.nerv:krk |
| 5v622.5 | Transpl.autológ.tuk.b.,m.o.(<100ml-mikrograft),hoj.nervu:krk |
| 5v624.5 | Tx.autológ.tuk.b.,m.o(<100ml-mikrograft),chron.def.kože:krk |
| 5v625.5 | Tx.autológ.tuk.b.,m.o(<100ml-mikrograft),chron.fistuly:krk |
| 5v626.5 | Transpl.autológ.tuk.b.,m.o.(<100ml-mikrograft),jazv.tkan:krk |
| 5v627.5 | Tx.autológ.tuk.b.(<100ml-mikrogr.),VVCH s def.obj.mäkk.tk:krk |
| 5v62x.5 | Iná tx.autológ.tuk.b.,malý obj.(<100ml-mikrograft):krk |
| 8g113 | Ošetrenie a preväz popáleniny |
| 8g114 | Ošetrenie a preväz popáleniny prsta |
| 8g115 | Ošetrenie a preväz popáleniny dorzy ruky alebo nohy |
| 8g121.0 | Ošetr.a preväz popáleniny: do 1 % povrchu tela |
| 8g121.1 | Ošetr.a preväz popáleniny:do 5 % povrchu tela |
| 8g121.2 | Ošetr.a preväz popáleniny:od 6 % do 10% povrchu tela |
| 8g121.3 | Ošetr.a preväz popáleniny:od 11% do 15% povrchu tela |
| 8g121.4 | Ošetr.a preväz popáleniny:od 15% do 20% povrchu tela |
| 8g121.5 | Ošetr.a preväz popáleniny:nad 20% povrchu tela |
| 8g210 | Biologická nekrektómia [Maggot therapy] |

## Výkon I28-2

| | |
|---|---|
| 5j523.1↔ | Exstirp.nádoru hrudnej steny bez resekcie rebra, torakotom. |
| 5j523.2↔ | Exstirp.nádoru hrud.steny bez resekcie rebra,torakoskopicky |
| 5j524↔ | Exstirpácia nádoru hrud.steny s resekciou rebra |
| 5j525↔ | Excízia z hrudnej steny |
| 5j526↔ | Totál./parc.resekcia jednoduch.deformity rebra |
| 5j540 | Korekcia pectus excavatum s presternál.uloženou pelotou |
| 5j541 | Korekcia pectus excavatum s retrosternál.uloženou pelotou |
| 5j542 | Korekcia pectus excavatum/pectus carinatum |
| 5j543 | Korekcia pectus carinatum s presternál.uloženou pelotou |
| 5j545 | Plastika steny hrudníka |
| 5j546.1 | Miniinv.korekcia pectus excavatum(Nuss) torakoskopicky |
| 5j547.1 | Stabilizácia hrudníka bez použ.osteosynt.mat |
| 5j547.2 | Stabilizácia hrudníka s použitím osteosyntetického materiálu |
| 5j548 | Resekcia processus xyphoideus |
| 5j54a | Reoperácia po operácii pectus excavatum |
| 5j54b | Reoperácia po operácii pectus carinatum |
| 5j554.0 | Excízia chorého tkaniva na bránici bez uzáv.aloplastick.mat. |
| 5j554.1 | Excízia chorého tkaniva na bránici s uzáv.aloplastickým mat. |
| 5m200.0 | Parciálna splenektómia:laparotomicky |
| 5m200.3 | Parciálna splenektómia:laparoskopicky |
| 5m201 | Transabdominálna totálna splenektómia:laparot. |
| 5m202 | Splenektómia laparoskopicky |
| 5m203 | Splenektómia a dekonexia porto-systém.anastomóz:lpt |

## Výkon I28-3

| | |
|---|---|
| 5a30f | Impl.liek.pumpy na intratekál.aplik.liečiva do miech.kanála |
| 5l590.01 | Impl.a vým.liek.pumpy:liek.pumpa s konštant.tok |
| 5l590.02 | Impl.a vým.liek.pumpy:progr.liek.pumpa.variač.den.profil |
| 5l590.03 | Impl.a vým.liek.pumpy:liek.pumpa s integr.el.monitor. |
| 5l590.04 | Implantácia a výmena liek.pumpy:ost. |

## Výkon I28-4

| | |
|---|---|
| 12a30.0↔ | Perkutánna(ihl.)biopsia perif.extrakran.hlavov.nervov |
| 12a30.1↔ | Perkutánna(ihl.)biopsia perif.nervov plexus brachialis |
| 12a30.2↔ | Perkutánna(ihl.)biopsia periférnych nervov ramena |
| 12a30.3↔ | Perkutánna(ihl.)biopsia periférnych nervov predlaktia |
| 12a30.4↔ | Perkutánna(ihl.)biopsia periférnych nervov ruky |
| 12a30.5 | Perkutánna(ihl.)biopsia periférnych nervov trupu |
| 12a30.6↔ | Perkutánna(ihl.)biopsia perif.nervov plexus lumbosacralis |
| 12a30.7↔ | Perkutánna(ihl.)biopsia perif.nervov panvy a panv.dna |
| 12a30.8↔ | Perkutánna(ihl.)biopsia perif.nervov dolnej končatiny |
| 12a30.9↔ | Perkutánna(ihl.)biopsia periférnych nervov nohy |
| 12a30.x↔ | Perkutánna (ihl.)biopsia ostat.periférnych nervov |
| 12b13↔ | Perkutánna(ihl.)biopsia prištít.teliesok |
| 12b23↔ | Perkut.(ihl.)biopsia prištít.tel.s použ.zobr.metód |
| 12m11.0↔ | Perkut.(ihl.)biopsia lymf.uzlín krku |
| 12m11.1↔ | Perkut.(ihl.)biopsia suprakl.lymf.uzlín(Virchow u) |
| 12m11.2↔ | Perkut.(ihl.)biopsia axilárnych lymf.uzlín |
| 12m11.3 | Perkut.(ihl.)biopsia mediastinál.lymf.uzlín |
| 12m11.4 | Perkut.(ihl.)biopsia paraaortál.lymf.uzlín |
| 12m11.5↔ | Perkut.(ihl.)biopsia iliakálnych lymf.uzlín |
| 12m11.6↔ | Perkut.(ihl.)biopsia lymf.uzlín panvy |
| 12m11.7↔ | Perkut.(ihl.)biopsia inguinál.lymf.uzlín |
| 12m1x↔ | Perkut.(ihl.)biops.lymf.u.slez.a týmusu,ostatné |
| 12m21.0↔ | Perk.(ihl.)biopsia LU krku s použ.zobr.met. |
| 12m21.1↔ | Perk.(ihl.)biopsia suprakl.LU(Virchow u.)s použ.zobr.met. |
| 12m21.2↔ | Perk.(ihl.)biopsia axilár.LU s použ.zobr.met. |
| 12m21.3 | Perk.(ihl.)biopsia mediastin.LU s použ.zobr.met. |
| 12m21.4 | Perk.(ihl.)biopsia paraaortál.LU s použ.zobr.met. |
| 12m21.5↔ | Perk.(ihl.)biopsia iliakál.LU s použ.zobr.met. |
| 12m21.6↔ | Perk.(ihl.)biopsia LU panvy s použ.zobr.met. |
| 12m21.7↔ | Perk.(ihl.)biopsia inguin.LU s použ.zobr.met. |
| 12m2x↔ | Perk.(ihl.)biops.LU,slez.týmusu zobr.met.,ostatné |
| 13a10.5 | Biops.s incí.intrakraniál.ciev s trepanáciou lebk.kostí |
| 13a11.5 | Stereotaktická biopsia inkrakraniálnych ciev |
| 13a30.0↔ | Biopsia s incíziou perifér.extrakraniál.hlavových nervov |
| 13a30.1↔ | Biopsia s incíziou perifér.nervov plexus brachialis |
| 13a30.2↔ | Biopsia s incíziou perifér.nervov ramena |
| 13a30.3↔ | Biopsia s incíziou perifér.nervov predlaktia |
| 13a30.4↔ | Biopsia s incíziou perifér.nervov ruky |
| 13a30.5 | Biopsia s incíziou perifér.nervov trupu |
| 13a30.6↔ | Biopsia s incíziou perifér.nervov plexus lumbosacralis |
| 13a30.7↔ | Biopsia s incíziou perifér.nervov panvy a panv.dna |
| 13a30.8↔ | Biopsia s incíziou periférnych nervov DK |
| 13a30.9↔ | Biopsia s incíziou perifér.nervov nohy |
| 13a30.x↔ | Biopsia s incíziou ostatných perifér.nervov |
| 13b01↔ | Biopsia s incíziou prištítnych teliesok |
| 13j03↔ | Biopsia s incíziou pľúc |
| 13k02.0↔ | Biopsia s incíziou extrakraniál.ciev hlavy a krku |
| 13k02.1↔ | Biopsia s incíziou ciev pleca, ramena a ruky |
| 13k02.2 | Biopsia s incíziou ciev hrudníka |
| 13k02.3 | Biopsia s incíziou ciev brucha |
| 13k02.4 | Biopsia s incíziou viscerálnych ciev |
| 13k02.5↔ | Biopsia s incíziou ciev stehna |
| 13k02.6↔ | Biopsia s incíziou ciev predkolenia a nohy |
| 13k02.7↔ | Biopsia s incíziou ciev, ostatné |
| 13m10.0↔ | Biopsia s incíziou cervikál.lymfatických uzlín |
| 13m10.1↔ | Biopsia s incíziou supraklavikul.lymfatických uzlín |
| 13m10.2↔ | Biopsia s incíziou axilár.lymfatických uzlín |
| 13m10.3 | Biopsia s incíziou mediastinál.lymfatických uzlín |
| 13m10.4 | Biopsia s incíziou paraaortál.lymfatických uzlín |
| 13m10.5↔ | Biopsia s incíziou iliakál.lymfatických uzlín |
| 13m10.6↔ | Biopsia s incíziou inguinál.lymfatických uzlín |
| 13m10.7↔ | Biopsia s incíziou lymfatických uzlín panvy |
| 13m10.x↔ | Biopsia s incíziou ostatných lymfatických uzlín |
| 13n00.0 | Biopsia s incíziou pečene s excíziou |
| 13n00.1 | Ihlová biopsia s incíziou pečene |
| 13o00.0↔ | Biopsia s incíziou obličky |
| 5a30f | Impl.liek.pumpy na intratekál.aplik.liečiva do miech.kanála |
| 5a310.10 | Impl.liek.pumpy intrat/epidurál.pod.liek:l.pum.s konš.priet. |
| 5a310.11 | Impl.liek.pump.intratek/epidurál.pod.liek:progr.liek.pumpa |
| 5a310.1x | Impl.liek.pumpy a intratek./epidurál.podávanie liek:ost. |
| 5a310.2 | Vytvorenie podkožného rezervoára |
| 5a406.7 | Preťatie n.VII pri hemispazme |
| 5a406.b | Preťatie n.XI pri hemispazme |
| 5a407.4 | Sympatektómia,laparoskopicky |
| 5a407.5 | Sympatektómia,videoskopicky |
| 5a408.1 | Torakálna sympatektómia,torakotomicky |
| 5a408.2 | Torakálna sympatektómia,torakoskopicky |
| 5a408.3 | Torakál.sympatektómia,perkután.pod kontrolou C-ramena |
| 5a409.0 | Lumbálna sympatektómia,otvorene chirurgicky |
| 5a409.3 | Lumbál.sympatektómia,perkután.pod kontrolou C-ramena |
| 5a40c.3 | Resekcia schwanómu n. III.extrakraniálne cez labyrint |
| 5a40c.4 | Resekcia schwanómu n. IV.extrakraniálne cez labyrint |
| 5a40c.5 | Resekcia schwanómu n. V.extrakraniálne cez labyrint |
| 5a40c.6 | Resekcia schwanómu n. VI.extrakraniálne cez labyrint |
| 5a40c.7 | Resekcia schwanómu n. VII.extrakraniálne cez labyrint |
| 5a40c.9 | Resekcia schwanómu n. IX.extrakraniálne cez labyrint |
| 5a40c.a | Resekcia schwanómu n. X.extrakraniálne cez labyrint |
| 5a40c.b | Resekcia schwanómu n. XI.extrakraniálne cez labyrint |
| 5a40c.c | Resekcia schwanómu n. XII.extrakraniálne cez labyrint |
| 5a40d.3 | Resekcia schwanómu n. III.extrakraniál.retrosigmoidálne |
| 5a40d.4 | Resekcia schwanómu n. IV.extrakraniál.retrosigmoidálne |
| 5a40d.5 | Resekcia schwanómu n. V.extrakraniál.retrosigmoidálne |
| 5a40d.6 | Resekcia schwanómu n. VI.extrakraniál.retrosigmoidálne |
| 5a40d.7 | Resekcia schwanómu n. VII.extrakraniál.retrosigmoidálne |
| 5a40d.9 | Resekcia schwanómu n. IX.extrakraniál.retrosigmoidálne |
| 5a40d.a | Resekcia schwanómu n. X.extrakraniál.retrosigmoidálne |
| 5a40d.b | Resekcia schwanómu n. XI.extrakraniál.retrosigmoidálne |
| 5a40d.c | Resekcia schwanómu n. XII.extrakraniál.retrosigmoidálne |
| 5a40e.3 | Resekcia schwanómu n. III.extrakraniál.kombinovane |
| 5a40e.4 | Resekcia schwanómu n. IV.extrakraniál.kombinovane |
| 5a40e.5 | Resekcia schwanómu n. V.extrakraniál.kombinovane |
| 5a40e.6 | Resekcia schwanómu n. VI.extrakraniál.kombinovane |
| 5a40e.7 | Resekcia schwanómu n. VII.extrakraniál.kombinovane |
| 5a40e.9 | Resekcia schwanómu n. IX.extrakraniál.kombinovane |
| 5a40e.a | Resekcia schwanómu n. X.extrakraniál.kombinovane |
| 5a40e.b | Resekcia schwanómu n. XI.extrakraniál.kombinovane |
| 5a40e.c | Resekcia schwanómu n. XII.extrakraniál.kombinovane |
| 5a40f.3 | Resekcia schwanómu n. III.extrakran.stred.jamou |
| 5a40f.4 | Resekcia schwanómu n. IV.extrakran.stred.jamou |
| 5a40f.5 | Resekcia schwanómu n. V.extrakran.stred.jamou |
| 5a40f.6 | Resekcia schwanómu n. VI.extrakran.stred.jamou |
| 5a40f.7 | Resekcia schwanómu n. VII.extrakran.stred.jamou |
| 5a40f.9 | Resekcia schwanómu n. IX.extrakran.stred.jamou |
| 5a40f.a | Resekcia schwanómu n. X.extrakran.stred.jamou |
| 5a40f.b | Resekcia schwanómu n. XI.extrakran.stred.jamou |
| 5a40f.c | Resekcia schwanómu n. XII.extrakran.stred.jamou |
| 5a40g | Transkutánna neurolýza nervov a nervových ganglií |
| 5a500 | Impl.elektron.stimulátora n.vagus pri lieč.epilepsie |
| 5a507.0 | Resek.nádoru veľk.a stred.nervov bez násl.rekonštr.nervu |
| 5a507.1 | Resek.nádoru veľk.a stred.nervov s násled.rekonštr.nervu |
| 5a508 | Impl.neurostim.zar.pri dysfunkcii dol.moč.ciest |
| 5a50c.2 | Mikroch.sut.perif.nervu priama s pou.autotranspl.s použ.lep. |
| 5a50c.3 | Mikroch.sut.perif.nerv.priama s pou.autotranspl.bez pou.lep. |
| 5a50e.4 | Rekonštr.nerv.plexu s použ.nerv.štepu:jednostran. |

| | |
|---|---|
| 5a50e.5 | Rekonštr.nerv.plexu bez použ.nerv.štepu:jednostran. |
| 5a50f | Mikroch.sut.perif.nervu priama bez použ.autotransplant. |
| 5a50p | Transpozícia periférneho nervu |
| 5a50r | Endoskopická dekompresia kanála n.II |
| 5a50t.00 | Impl/vým.neurost.PNS impl/vým.el:1-kanál.plne impl.nedobíj |
| 5a50t.01 | Impl/vým.neurost.PNS s impl./vým.el:viac-k.plne impl.nedob. |
| 5a50t.02 | Impl./vým.neurost.PNS s impl./vým.el:viac-k.plne impl.dobíj. |
| 5a50t.03 | Impl./vým.neuros.PNS s impl./vým.el:vág.nervostim.sy |
| 5a50t.04 | Impl/vým.neust.PNS impl/vým.el:vág.n.-stim.srd.b.um.sn.v PK |
| 5a50t.05 | Impl/vým.neurs.PNS impl/vým.el:vág.n.-stim.srd.s um.sn.v PK |
| 5a50t.06 | Impl/vým.neuros.PNS s impl./vým.el:aktivácia baroreceptora |
| 5a50t.10 | Vým.neurost.PNS bez vým.elektr:1-kanál.plne impl.nedobíj. |
| 5a50t.11 | Vým.neurost.PNS bez vým.el:viac-kanál.plne impl.nedob. |
| 5a50t.12 | Vým.neurost.PNS bez vým.el:viac-kanál.sy.dobíj. |
| 5a50t.13 | Vým.neurost.PNS bez vým.el:vágový nervostim.sy. |
| 5a50t.14 | Vým.neuros.PNS b.vým.el:vág.n.stim.s.srdc.b.vým.sním.v PK |
| 5a50t.15 | Vým.neurost.PNS b.vým.el:vág.n.stim.s.srdc.s vým.sním.v PK |
| 5a50t.16 | Vým.neurost.PNS bez vým.el.:sy.aktivácie baroreceptora |
| 5a50t.e | Implantácia periférnej neuroprotézy |
| 5a50t.f0 | Impl/výmena neurostimul.elektr.pre syst.aktiv.baroreceptora |
| 5a50t.f1 | Revíz.neurostimul.elektr.pre systém aktiv.baroreceptora |
| 5b190 | Sutúra na štítnej žľaze po poranení |
| 5c990.1↔ | Excízia chorého tkaniva n.II. |
| 5c990.2↔ | OP na n.II. (nervus opticus),ostatné |
| 5f204 | Extrakorporálna rekonštrukcia nosového septa |
| 5f205 | Septoplastika podľa Cottleho |
| 5f206 | Revízia po septoplastike |
| 5f207.1 | Uzáver perforácie nosového septa implantátom |
| 5f207.2 | Uzáver perforácie nosového septa lokálnymi lalokmi |
| 5f207.x | Uzáver perforácie nosového septa,iný |
| 5f20a | Saundersova dermoplastika nosového septa |
| 5f322 | Endonazálna trepanácia sinus maxillaris |
| 5j514.0 | Otvorená chirurgická mediastinálna lymfadenektómia |
| 5j514.1 | Endoskopická mediastinálna lymfadenektómia |
| 5j523.1↔ | Exstirp.nádoru hrudnej steny bez resekcie rebra, torakotom. |
| 5j523.2↔ | Exstirp.nádoru hrud.steny bez resekcie rebra,torakoskopicky |
| 5j524↔ | Exstirpácia nádoru hrud.steny s resekciou rebra |
| 5j525↔ | Excízia z hrudnej steny |
| 5j526↔ | Totál./parc.resekcia jednoduch.deformity rebra |
| 5j540 | Korekcia pectus excavatum s presternál.uloženou pelotou |
| 5j541 | Korekcia pectus excavatum s retrosternál.uloženou pelotou |
| 5j542 | Korekcia pectus excavatum/pectus carinatum |
| 5j543 | Korekcia pectus carinatum s presternál.uloženou pelotou |
| 5j545 | Plastika steny hrudníka |
| 5j546.1 | Miniinv.korekcia pectus excavatum(Nuss) torakoskopicky |
| 5j548 | Resekcia processus xyphoideus |
| 5j54a | Reoperácia po operácii pectus excavatum |
| 5j54b | Reoperácia po operácii pectus carinatum |
| 5j554.0 | Excízia chorého tkaniva na bránici bez uzáv.aloplastick.mat. |
| 5j554.1 | Excízia chorého tkaniva na bránici s uzáv.aloplastickým mat. |
| 5j595.1 | Chir.ošetrenie instabil.sterna sutúrou/resutúrou |
| 5j595.2 | Chirurgické ošetrenie instabilného sterna dlahou |
| 5j902 | Retorakotómia,resternotómia,reoperácia v torakochirurgii |
| 5l150.x↔ | Res.pseudoaneuryziem tepien hlavy a krku,ost. |
| 5m100 | Exstirpácia lymfatickej uzliny |
| 5m101 | Exstirpácia supraklavikulárnych LU jednostranne |
| 5m102↔ | Exstirpácia axilárnych LU jednostranne |
| 5m106 | Diagnostická excízia z nádoru mäkkých tkanív krku |
| 5m120.0 | Disekcia retroperitoneálnych LU:lpt. |
| 5m120.3 | Disekcia retroperitoneálnych LU:lsk. |
| 5m121 | Bloková disekcia inguinálnych LU:lpt. |
| 5m130 | Exstirpácia viacerých LU z toho istého miesta |
| 5m131 | Selektívna disekcia cervikálnych LU jednostranne |
| 5m132 | Bloková disekcia supraklavikulárnych LU jednostranne |
| 5m133↔ | Bloková disekcia axilárnych LU jednostranne |
| 5m134↔ | Exenterácia axily,disekcia axily jednostranne |
| 5m136.0 | Disekcia supramezokolických lymfatických uzlín:laparot. |
| 5m136.3 | Disekcia supramezokolických lymfatických uzlín:laparos. |
| 5m137.0 | Disekcia inframezokolických lymfatických uzlín:laparot. |
| 5m137.3 | Disekcia inframezokolických lymfatických uzlín:laparos. |
| 5m138.0 | Disekcia iliakálnych lymfatických uzlín:laparot. |
| 5m138.3 | Disekcia iliakálnych lymfatických uzlín:laparos. |
| 5m139 | Disekcia inguinálnych LU (príp.ilioinguinálna disekcia) |
| 5m13c | Bloková disekcia iných lymfatických uzlín |
| 5m13d.0 | Paraaortálna lymfadenektómia:laparot. |
| 5m13d.3 | Paraaortálna lymfadenektómia:laparos. |
| 5m13d.8 | Paraaortálna lymfadenektómia:roboticky |
| 5m13e.0 | Pelvická lymfadenektómia:laparotomicky |
| 5m13e.3 | Pelvická lymfadenektómia:laparoskopicky |
| 5m13e.8 | Pelvická lymfadenektómia:roboticky |
| 5m200.0 | Parciálna splenektómia:laparotomicky |
| 5m200.3 | Parciálna splenektómia:laparoskopicky |
| 5m201 | Transabdominálna totálna splenektómia:laparot. |
| 5m202 | Splenektómia laparoskopicky |
| 5m203 | Splenektómia a dekonexia porto-systém.anastomóz:lpt |
| 5n590.2 | Biopsia pečene, laparoskopicky |
| 5o100.1↔ | Sutúra obličky po poranení:laparotomicky |
| 5o100.2↔ | Sutúra obličky po poranení:lumbotomicky |
| 5o100.4↔ | Sutúra obličky po poranení:laparoskopicky |
| 5o100.x↔ | Sutúra obličky po poranení:ostatné |
| 5o131.1↔ | Nefrostómia:lpt. |
| 5o150↔ | Nefrotómia otvor.chir. |
| 5o152↔ | Pyelotómia otvor.chir. |
| 5o153.1↔ | Endopyelotómia perkutánna |
| 5o153.2↔ | Endopyelotómia retrográdna |
| 5o154↔ | Pyelostómia otv.chir. |
| 5o155↔ | Pyelokalikotómia otvor.chir |
| 5o156↔ | Kalikotómia perkutánna |
| 5o157↔ | Nefropyelokalikotómia otvor.chir. |
| 5o158↔ | Nefrotómia,-stómia,pyelotómia,-stómia otv.ch:punkcia cysty |
| 5o191.1↔ | Obnaženie obličky (pre exploráciu):lpt. |
| 5o191.2↔ | Obnaženie obličky (pre exploráciu):lumbt. |
| 5o191.3↔ | Obnaženie obličky (pre exploráciu):torakoabd. |
| 5o191.4↔ | Obnaženie obličky (pre exploráciu):lsk. |
| 5o191.x↔ | Obnaženie obličky (pre exploráciu):ostatné |
| 5o907.1 | Radikál.paraaortál.lymfadenektómia v kombi.s inými OP:lpt. |
| 5o907.2 | Radikál.paraaortál.lymfadenekt.kombi.s inými OP:lumbt. |
| 5o907.4 | Radikál.paraaortál.lymfadenekt.kombi.s inými OP:lsk. |
| 5o907.x | Radikál.paraaortál.lymfadenekt.kombi.s inými OP:ost. |
| 5o908.1 | Radik.panvová lymfadenektómia v kombi.s i.OP:lpt. |
| 5o908.2 | Radik.panvová lymfadenektómia v kombi.s i.OP:lumbt. |
| 5o908.4 | Radik.panvová lymfadenektómia v kombi.s i.OP:lsk. |
| 5o908.x | Radik.panvová lymfadenektómia v kombi.s i.OP:iné |
| 5p301.0↔ | Orchiektómia bez epididymektómie:inguin.retencia semenn |
| 5p301.2↔ | Orchiektómia bez epididymektómie:skrotálne |
| 5p302.2↔ | Orchiektómia s epididymektómiou:skrotálne |
| 5p303.1↔ | Abdominálna retencia semenníka:lpt. |
| 5p303.4↔ | Abdominálna retencia semenníka:lsk. |
| 5p304↔ | "Rad.orchiekt,epididymekt.a odstránením""spermatic cord""" |
| 5t001.0↔ | Explorácia kostného tkaniva:klavikula |
| 5t001.x | Explorácia kostného tkaniva:ostatné kosti |
| 5t001.z↔ | Explorácia kostného tkaniva:skapula |
| 5t002.0↔ | Návrt:klavikula |
| 5t002.x | Návrt:ostatné kosti |
| 5t002.z↔ | Návrt:skapula |
| 5t005.0↔ | Odstr.cudz.telesa:klavikula |
| 5t005.x | Odstr.cudz.telesa:ostatné kosti |
| 5t005.z↔ | Odstr.cudz.telesa:skapula |
| 5t006.0↔ | Debridement (odstr.nekrotickej kosti):klavikula |
| 5t006.x | Debridement (odstr.nekrotickej k.):ostatné k. |
| 5t006.z↔ | Debridement (odstr.nekrotickej kosti):skapula |
| 5t010.x | Valgotizačná osteotómia:ostatné kosti |
| 5t011.x | Varotizačná osteotómia:ostatné kosti |
| 5t012.0↔ | (De)-rotačná osteotómia:klavikula |
| 5t012.x | (De)-rotačná osteotómia:ostatné kosti |
| 5t012.z↔ | (De)-rotačná osteotómia:skapula |
| 5t013.0↔ | Skracovacia osteotómia:klavikula |
| 5t013.x | Skracovacia osteotómia:ostatné kosti |
| 5t013.z↔ | Skracovacia osteotómia:skapula |
| 5t014.0↔ | Predlžovacia osteotómia:klavikula |

| | |
|---|---|
| 5t014.x | Predlžovacia osteotómia:ostatné kosti |
| 5t014.z↔ | Predlžovacia osteotómia:skapula |
| 5t015.x | Osteotómia s valgotizáciou a (de-)rotáciou:ostatné k. |
| 5t016.x | Osteotómia s varotizáciou a (de-)rotáciou:ostatné k. |
| 5t017.0↔ | Osteotómia bez úpravy osi:klavikula |
| 5t017.x | Osteotómia bez úpravy osi:ostatné kosti |
| 5t017.z↔ | Osteotómia bez úpravy osi:skapula |
| 5t018.0↔ | Komplex.osteotómia vo viac.rov:klavikula |
| 5t018.x | Kompl.osteotómia vo viac.rov:ostatné kosti |
| 5t018.z↔ | Kompl.osteotómia vo viac.rov:skapula |
| 5t019.0↔ | Kompl.osteotómia vo viac.rov.s úpravou osi:klavikula |
| 5t019.x | Kompl.osteotómia vo viac.rov.s úpravou osi:ostatné k. |
| 5t019.z↔ | Kompl.osteotómia vo viac.rov.s úpravou osi:skapula |
| 5t01a.x | Kortikotómia pri prenose kost.segm:ostatné k. |
| 5t01x.0↔ | Iné osteotómie a korektívne osteotómie:klavikula |
| 5t01x.x | Iné osteotómie a korektívne osteotómie:ostatné k. |
| 5t01x.z↔ | Iné osteotómie a korektívne osteotómie:skapula |
| 5t040.0↔ | Autológ.transplantácia spongióz.kosti:klavikula |
| 5t040.j↔ | Autológ.transplant.spongióz.kosti:patela |
| 5t040.s↔ | Autológ.transplant.spongióz.kosti:talus |
| 5t040.t↔ | Autológ.transplant.spongióz.kosti:kalkaneus |
| 5t040.u↔ | Autológ. transpl.spongióz.:tarzálne k. |
| 5t040.v↔ | Autológ.transplant.spongióz.kosti:metatarzálne k. |
| 5t040.w↔ | Autológ.transplant.spongióz.kosti:falangy prstov n. |
| 5t040.x | Autológ.transplant.spongióz.kosti:ost.k. |
| 5t040.z↔ | Autológ.transplant.spongióz.kosti:skapula |
| 5t041.0↔ | Autológna transpl.kortiko-spongióz.štep:klavikula |
| 5t041.j↔ | Autológna transpl.kortiko-spongióz.štep:patela |
| 5t041.s↔ | Autológna transpl.kortiko-spongióz.štep:talus |
| 5t041.t↔ | Autológna transpl.kortiko-spongióz.štep:kalkaneus |
| 5t041.u↔ | Autológna transpl.kortiko-spongióz.štep:tarzálne k. |
| 5t041.v↔ | Autológna transpl.kortiko-spongióz.štep:metatarz.k. |
| 5t041.w↔ | Autológna transpl.kortiko-spongióz.štep:falangy pr.n. |
| 5t041.x | Autológna transpl.kortiko-spongióz.štep:ostatné k. |
| 5t041.z↔ | Autológna transpl.kortiko-spongióz.štep:skapula |
| 5t042.0↔ | Autológ.rozšír.transpl.(>4cm)kortiko-spongióz.št.:klavikula |
| 5t042.j↔ | Autológ.rozšír.transpl.(>4cm)kortiko-spongióz.št:patela |
| 5t042.s↔ | Autológ.rozšír.transpl.(>4cm)kortiko-spongióz.št.-talus |
| 5t042.t↔ | Autológ.rozš.transpl.(>4cm)kortiko-spongióz.št.:kalkaneus |
| 5t042.u↔ | Autológ.rozš.transpl.(>4cm)kortiko-spongióz.št.:tarzálne k. |
| 5t042.v↔ | Autológ.rozš.transpl.(>4cm)kortiko-spongióz.št.:metatarz.k. |
| 5t042.w↔ | Autológ.rozš.transpl.(>4cm)kortiko-spongióz.št:fal.pr.n. |
| 5t042.x | Autológ.rozš.transpl.(>4cm)kortiko-spongióz.št.:ostatné k. |
| 5t042.z↔ | Autológ.rozš.transpl.(>4cm)kortiko-spongióz.št.:skapula |
| 5t043.0↔ | Transpl.kost.tk.bez cievnej stopky:klavikula |
| 5t043.j↔ | Transpl.kost.tk.bez cievnej stopky:patela |
| 5t043.s↔ | Transpl.kostného tk.bez cievnej stopky:talus |
| 5t043.t↔ | Transpl.kost.tk.bez cievnej stopky:kalkaneus |
| 5t043.u↔ | Transpl.kost.tk.bez cievnej stopky:tarzálne k. |
| 5t043.v↔ | Transpl.kost.tk.bez cievnej stopky:metatarzálne k. |
| 5t043.w↔ | Transpl.kost.tk.bez cievnej stopky:falangy prstov n. |
| 5t043.x | Transpl.kost.tk.bez cievnej stopky:ostatné k. |
| 5t043.z↔ | Transpl.kost.tk.bez cievnej stopky:skapula |
| 5t044.x↔ | Transpl.k.tk.s ciev.stopk.s mikrovask.anast:ostatné k. |
| 5t045.j↔ | Autológna transpl.chrupav.-kostn.transpl:patela |
| 5t045.s↔ | Autológna transpl.chrupav.-kostn.transpl:talus |
| 5t045.x | Autológna transpl.chrupav.-kostn.transpl:ostatné k. |
| 5t047.0↔ | Alogénna transpl.spongióznej kosti:klavikula |
| 5t047.j↔ | Alogénna transpl.spongióznej kosti:patela |
| 5t047.s↔ | Alogénna transpl.spongióznej kosti:talus |
| 5t047.t↔ | Alogénna transpl.spongióznej kosti:kalkaneus |
| 5t047.u↔ | Alogénna transpl.spongióznej kosti:tarzálne k. |
| 5t047.v↔ | Alogénna transpl.spongióznej kosti:metatarzálne k. |
| 5t047.w↔ | Alogénna transpl.spongióznej kosti:falangy prstov n. |
| 5t047.x | Alogénna transpl.spongióznej kosti:ostatné k. |
| 5t047.z↔ | Alogénna transpl.spongióznej kosti:skapula |
| 5t048.0↔ | Alogénna transpl.kortiko-spongióz.št:klavikula |
| 5t048.j↔ | Alogénna transpl.kortiko-spongióz.št:patela |
| 5t048.s↔ | Alogénna transpl.kortiko-spongióz.št:talus |
| 5t048.t↔ | Alogénna transpl.kortiko-spongióz.št:kalkaneus |
| 5t048.u↔ | Alogénna transpl.kortiko-spongióz.št:tarzálne k. |
| 5t048.v↔ | Alogénna transpl.kortiko-spongióz.št:metatarz.k. |
| 5t048.w↔ | Alogénna transpl.kortiko-spongióz.št:falangy pr.n. |
| 5t048.x | Alogénna transpl.kortiko-spongióz.štep:ostatné k. |
| 5t048.z↔ | Alogénna transpl.kortiko-spongióz.št:skapula |
| 5t04a.x | Transpozícia kost.tk.s cievnou stopkou:ostatné k. |
| 5t04b.0↔ | Transpl.humán.demineralizovanej kost.matrix:klavikula |
| 5t04b.j↔ | Transpl.humán.demineralizovanej kost.matrix:patela |
| 5t04b.s↔ | Transpl.humán.demineraliz.kostnej matrix:talus |
| 5t04b.t↔ | Transpl.humán.demineraliz.kost.matrix:kalkaneus |
| 5t04b.u↔ | Transpl.humán.demineraliz.kost.matrix:tarzálne k. |
| 5t04b.v↔ | Transpl.humán.demineraliz.kost.matrix:metatarz.k. |
| 5t04b.w↔ | Transpl.humán.demineraliz.kost.matrix:falangy pr.n. |
| 5t04b.x | Transpl.humán.demineraliz.kost.matrix:ostatné k. |
| 5t04b.z↔ | Transpl.humán.demineraliz.kost.matrix:skapula |
| 5t04x.0↔ | Iné transplantácie/transpozície kost.tk:klavikula |
| 5t04x.j↔ | Iné transplantácie/transpozície kostného tk:patela |
| 5t04x.s↔ | Iné transplantácie/transpozície kostného tk:talus |
| 5t04x.t↔ | Iné transplantácie/transpozície kost.tk:kalkaneus |
| 5t04x.u↔ | Iné transplantácie/transpozície kost.tk:tarzálne k. |
| 5t04x.v↔ | Iné transplantácie/transpozície kost.tk:metatarzálne k. |
| 5t04x.w↔ | Iné transplantácie/transpozície kost.tk:falangy pr.n. |
| 5t04x.x | Iné transplantácie/transpozície kost.tk:ostatné k. |
| 5t04x.z↔ | Iné transplantácie/transpozície kostného tk:skapula |
| 5t050.0↔ | Impl.kost.cementu bez prísady ATB:klavikula |
| 5t050.j↔ | Impl.kost.cementu bez prísady ATB:patela |
| 5t050.x | Impl.kost.cementu bez prísady ATB:ostatné k. |
| 5t050.z↔ | Impl.kost.cementu bez prísady ATB:skapula |
| 5t051.0↔ | Impl.kost.cementu s prísadou ATB:klavikula |
| 5t051.j↔ | Impl.kost.cementu s prísadou ATB:patela |
| 5t051.s↔ | Impl.kost.cementu s prísadou ATB:talus |
| 5t051.t↔ | Impl.kost.cementu s prísadou ATB:kalkaneus |
| 5t051.u↔ | Impl.kost.cementu s prísadou ATB:tarzálne k. |
| 5t051.v↔ | Impl.kost.cementu s prísadou ATB:metatarz.k. |
| 5t051.w↔ | Impl.kost.cementu s prísadou ATB:falangy pr.n. |
| 5t051.x | Impl.kost.cementu s prísadou ATB:ostatné k. |
| 5t051.z↔ | Impl.kost.cementu s prísadou ATB:skapula |
| 5t052.0↔ | Impl.keram.kost.náhrady:klavikula |
| 5t052.j↔ | Impl.keramickej kostnej náhrady:patela |
| 5t052.s↔ | Impl.keramickej kostnej náhrady:talus |
| 5t052.t↔ | Impl.keram.kost.náhrady:kalkaneus |
| 5t052.u↔ | Impl.keram.kost.náhrady:tarzálne k. |
| 5t052.v↔ | Impl.keram.kost.náhrady:metatarzálne k. |
| 5t052.w↔ | Impl.keram.kost.náhrady:falangy pr.n. |
| 5t052.x | Impl.keram.kost.náhrady:ostatné k. |
| 5t052.z↔ | Impl.keramickej kostnej náhrady:skapula |
| 5t053.0↔ | Impl.resorb.keramic.kost.náhrady:klavikula |
| 5t053.j↔ | Impl.resorb.keramic.kost.náhrady:patela |
| 5t053.s↔ | Impl.resorb.keramic.kost.náhrady:talus |
| 5t053.t↔ | Impl.resorb.keramic.kost.náhrady:kalkaneus |
| 5t053.u↔ | Impl.resorb.keramic.kost.náhrady:tarzálne k. |
| 5t053.v↔ | Impl.resorb.keramic.kost.náhrady:metatarz.k. |
| 5t053.w↔ | Impl.resorb.keramic.kost.náhrady:falangy pr.n. |
| 5t053.x | Impl.resorb.keramic.kost.náhrady:ostatné k. |
| 5t053.z↔ | Impl.resorb.keramic.kost.náhrady:skapula |
| 5t054.0↔ | Impl.kovovej kost.náhrady:klavikula |
| 5t054.j↔ | Impl.kovovej kost.náhrady:patela |
| 5t054.s↔ | Impl.kovovej kost.náhrady:talus |
| 5t054.t↔ | Impl.kovovej kost.náhrady:kalkaneus |
| 5t054.u↔ | Impl.kovovej kost.náhrady:tarzálne k. |
| 5t054.v↔ | Impl.kovovej kost.náhrady:metatarz.k. |
| 5t054.w↔ | Impl.kovovej kost.náhrady:falangy pr.n. |
| 5t054.x | Impl.kovovej kost.náhrady:ostatné k. |
| 5t054.z↔ | Impl.kovovej kost.náhrady:skapula |
| 5t05x.0↔ | Implantácia inej aloplast.kostnej náhrady::klavikula |
| 5t05x.j↔ | Implantácia inej aloplast.kost.náhrady:patela |
| 5t05x.s↔ | Implantácia inej aloplast.kostnej náhrady:talus |
| 5t05x.t↔ | Implantácia inej aloplast.kostnej náhrady:kalkaneus |
| 5t05x.u↔ | Impl.inej alopl.kost.náhr:tarzálne k. |
| 5t05x.v↔ | Impl.inej alopl.kost.náhr:metatarzálne k. |

| | |
|---|---|
| 5t05x.w↔ | Impl.inej alopl.kost.náhr:falangy pr.n. |
| 5t05x.x | Implantácia inej aloplast.kostnej náhrady:ostatné k. |
| 5t05x.z↔ | Implantácia inej aloplast.kostnej náhrady:skapula |
| 5t061 | Osteosyntéza skrutkou |
| 5t063 | Osteosyntéza dlahou |
| 5t064 | Osteosyntéza drôtom alebo ťahovou serklážou |
| 5t065 | Osteosyntéza dynamickou kompresnou skrutkou |
| 5t066 | Osteosyntéza vnútrodreňovým klincom |
| 5t067 | Osteosyntéza zaisteným vnútrodreňovým klincom |
| 5t068 | Osteosyntéza vnútrodreň.kl.zaisteným na kĺbovú komp. |
| 5t069 | Osteosyntéza transfixačným klincom |
| 5t06a | Osteosyntéza intramedulárnym drôtom |
| 5t06b | Osteosyntéza uhlovostabilnou dlahou |
| 5t06c | Osteosyntéza uhlovou/kondylárnou dlahou |
| 5t06d | Osteosyntéza skobou |
| 5t06f.0 | Osteosyntéza vnútor.predlž./posuv.syst:nemotorizovaná |
| 5t06f.1 | Osteosyntéza vnút.predlž./posuv.syst:motorizovaná |
| 5t06v | Osteosyntéza kruhovým fixátorom |
| 5t06x | Osteosyntéza,iná |
| 5t06z | Osteosyntéza rezorbovateľným materiálom |
| 5t070.0↔ | Revízia osteos.m.bez jeho výmeny:klavikula |
| 5t070.x | Revízia osteos.m.bez jeho výmeny:ostatné k. |
| 5t070.z↔ | Revízia osteos.m.bez jeho výmeny:skapula |
| 5t090.0↔ | Sutúra periostu:klavikula |
| 5t090.x | Sutúra periostu:ostatné kosti |
| 5t090.z↔ | Sutúra periostu:skapula |
| 5t091.0↔ | Dočasná epifyzeodéza:klavikula |
| 5t091.x | Dočasná epifyzeodéza:ostatné kosti |
| 5t091.z↔ | Dočasná epifyzeodéza:skapula |
| 5t092.0↔ | Stála epifyzeodéza:klavikula |
| 5t092.x | Stála epifyzeodéza:ostatné kosti |
| 5t092.z↔ | Stála epifyzeodéza:skapula |
| 5t093.0↔ | Liečebná epifyzeolýza:klavikula |
| 5t093.x | Liečebná epifyzeolýza:ostatné kosti |
| 5t093.z↔ | Liečebná epifyzeolýza:skapula |
| 5t096↔ | Cielené rozrušenie ultrazvukom:pod kontr.MRI |
| 5t09x.x | Ostatné OP na kostiach:ostatné kosti |
| 5t100.x | Otv.rep.jednoduch.zlom.v diafýze:ostatné dl.k:bez osteos. |
| 5t101.x | Otv.rep.jednoduch.zlom.v diafýze:ostatné dl.k:skrutkou |
| 5t103.x | Otv.rep.jednoduch.zlom.v diafýze:ostatné dl.k:št.dlahou |
| 5t104.x | Otv.rep.jednoduch.zlom.v diafýze:ostat.dl.k:drôtom/serkl |
| 5t105.x | Otv.rep.jednod.zlom.v diafý:ostat.dl.k:dyn.kompr.skrut.v dl. |
| 5t106.x | Otv.rep.jednod.zlom.v diafýze:ost.dl.k:nezaist.predvŕt.iM.kl |
| 5t107.x | Otv.rep.jednod.zlom.v diafýze:ost.dl.k:zaist.predvŕt.intrm.kl |
| 5t108.x | Otv.rep.jednod.zlom.v diafýze:ost.dl.k:iM kl.so zaist.pre kĺb.k |
| 5t109.x | Otv.rep.jednod.zlom.v diafýze:ost.dl.k:transfix.kl |
| 5t10a.x | Otv.rep.jednod.zlom.v diafýz:ost.dl.k:iM drôt.a prút |
| 5t10b.x | Otv.rep.jednod.zlom.v diafýz:ost.dl.k:uhlo.stab.dlahou |
| 5t10c.x | Otv.rep.jednod.zlom.v diafýz:ost.dl.k:uhl./kondyl.dl |
| 5t10t.x | Otv.rep.jednod.zlom.v diafýz:ost.dl.k:vonk.skelet.fix |
| 5t10v.x | Otv.rep.jednod.zlom.v diafýz:ost.dl.k:kruh.vonk.skelet.fix |
| 5t10x.x | Otv.rep.jednod.zlom.v diafýz:ost.dl.k:iným osteos.m |
| 5t10z.x | Otv.rep.jednod.zlom.v diafýz:ost.dl.k:rezorb.mat |
| 5t110.x | Otv.rep.triešt.zlom.v diafýz:ost.dl.k:bez osteosynt |
| 5t113.x | Otv.rep.triešt.zlom.v diafýze:ost.dl.k:št.dlahou |
| 5t114.x | Otv.rep.triešt.zlom.v diafýze:ost.dl.k:drôtom/serkl |
| 5t115.x | Otv.rep.triešt.zlom.v diafýz:ost.dl.k:dyn.kompr.skr.v dl. |
| 5t116.x | Otv.rep.triešt.zlom.v diafýz:ost.dl.k:nezaist.predvŕt.iM.kl |
| 5t117.x | Otv.rep.triešt.zlom.v diafýz:ost.dl.k:zaist.predvŕt.iM.kl |
| 5t118.x | Otv.rep.triešt.zlom.v diafýz:ost.dl.k:iM klin.so zaist.pre kĺb.k |
| 5t11b.x | Otv.rep.triešt.zlom.v diafýz:ost.dl.k:uhlo.stab.dlaha |
| 5t11c.x | Otv.rep.triešt.zlom.v diafýz:ost.dl.k:uhlo./kondyl.dl |
| 5t11t.x | Otv.rep.triešt.zlom.v diafýz:ost.dl.k:vonk.skelet.fix |
| 5t11v.x | Otv.rep.triešt.zlom.v diafýz:ost.dl.k:kruh.vonk.skelet.fix |
| 5t11x.x | Otv.rep.triešt.zlom.v diafýz:ost.dl.k:iným osteos.m |
| 5t11y.x | Otv.rep.triešt.zlom.v diafýz:ost.dl.k:bližšie neuč.mat |
| 5t120.x | Otv.rep.jedn.zl.v kĺb.obl.ost.dlhé kosti:bez osteosyntézy |
| 5t121.x | Otv.rep.jedn.zl.v kĺb.obl.ost.dlhé kosti:skrutkou |
| 5t123.x | Otv.rep.jedn.zl.v kĺb.obl.ost.dlhé kosti:štand.dlahou |
| 5t124.x | Otv.rep.jedn.zl.v kĺb.obl.ost.dlhé kosti:drôt/serkláž |
| 5t125.x | Otv.rep.jedn.zl.v kĺbe ost.dlhé kosti:dyn.kompr.skrutka v dl |
| 5t128.x | Otv.rep.jedn.zl.v kĺbe ost.dlhé kosti:iM.klin.so zaist.pre kĺb.k. |
| 5t129.x | Otv.rep.jedn.zl.v kĺb.obl.ost.dlhé kosti:transfix.klin. |
| 5t12a.x | Otv.rep.jedn.zl.v kĺb.obl.ost.dlhé kosti:iM drôt,prút |
| 5t12b.x | Otv.rep.jedn.zl.v kĺb.obl.ost.dlhé kosti:uhlo.stab.dl |
| 5t12c.x | Otv.rep.jedn.zl.v kĺb.obl.ost.dlhé kosti:uhlo./kondyl.dl |
| 5t12d.x | Otv.rep.jedn.zl.v kĺb.obl.ost.dlhé kosti:skobou |
| 5t12t.x | Otv.rep.jedn.zl.v kĺb.obl.ost.dlhé kosti:vonk.skelet.fix |
| 5t12v.x | Otv.rep.jedn.zl.v kĺb.obl.ost.dlhé kosti:kruh.vonk.skelet.fix |
| 5t12x.x | Otv.rep.jedn.zl.v kĺb.obl.ost.dlhé kosti:iným osteos.m |
| 5t12z.x | Otv.rep.jedn.zl.v kĺb.obl.ost.dlhé kosti:resorb.mat |
| 5t131.x | Otv.rep.triešt.zl.v kĺb.obl.ost.dlhé kosti:skrutkou |
| 5t133.x | Otv.rep.triešt.zl.v kĺb.obl.ost.dlhé kosti:št.dlahou |
| 5t134.x | Otv.rep.triešt.zl.v kĺb.obl.ost.dlhé kosti:drôt/serkláž |
| 5t135.x | Otv.rep.triešt.zl.v kĺbe ost.dlh.kosti:dyn.kompr.skrutka v dl |
| 5t137.x | Otv.rep.triešt.zl.v kĺb.obl.ost.dlhé kosti:zaist.intramed.kl |
| 5t138.x | Otv.rep.triešt.zl.v kĺbe ost.dlhé kosti:iM klin.so zaist.pre kĺb.k |
| 5t13a.1↔ | Otv.rep.triešt.zl.v kĺb.obl.humer.prox:intramed.drôt a prút |
| 5t13a.x | Otv.rep.triešt.zl.v kĺb.obl.ost.dlhé kosti:intramed.drôt a prút |
| 5t13b.x | Otv.rep.triešt.zl.v kĺb.obl.ost.dlhé kosti:uhlo.stabil.dlahou |
| 5t13c.x | Otv.rep.triešt.zl.v kĺb.obl.ost.dlhé kosti:uhl./kondyl.dl |
| 5t13d.x | Otv.rep.triešt.zl.v kĺb.obl.ost.dlhé kosti:skobou |
| 5t13v.x | Otv.rep.triešt.zl.v kĺb.obl.ost.dlhé kosti:kruh.vonk.sk.fix |
| 5t13x.x | Otv.rep.triešt.zl.v kĺb.obl.ost.dlhé kosti:iným osteos.m |
| 5t13z.x | Otv.rep.triešt.zl.v kĺb.obl.ost.dlhé kosti:resorb.mat |
| 5t140.x | Otv.repoz.jedn.zl:ost.malé k:bez osteosyntézy |
| 5t141.x | Otv.repoz.jedn.zlom:ost.malé k:skrutkou |
| 5t143.x | Otv.repoz.jedn.zl:ost.malé k:štandard.dlahou |
| 5t144.x | Otv.repoz.jedn.zlom:ost.malé k:drôt/serkláž |
| 5t14a.x | Otv.repoz.jedn.zl:ost.malé k:iM drôt,prút |
| 5t14b.x | Otv.repoz.jedn.zl:ost.malé k:uhlo.stabil.dlahou |
| 5t14d.x | Otv.repoz.jedn.zlom:ost.malé k:skobou |
| 5t14t.x | Otv.repoz.jedn.zl:ost.malé k:vonk.skelet.fix |
| 5t14v.x | Otv.repoz.jedn.zl:ost.malé k:kruh.vonk.skelet.fix |
| 5t14x.x | Otv.repoz.jedn.zl:ost.malé k:iným osteos.m |
| 5t14z.x | Otv.repoz.jedn.zl:ost.malé k:rezorb.mat |
| 5t150.0↔ | Otv.repoz.triešt.zl:klavikula:bez osteosyntézy |
| 5t150.x | Otv.repoz.triešt.zl:ost.malé k:bez osteosyntézy |
| 5t150.z↔ | Otv.repoz.triešt.zl:skapula:bez osteosyntézy |
| 5t151.x | Otv.repoz.triešt.zl:ost.malé k:skrutkou |
| 5t153.0↔ | Otv.repoz.triešt.zl:klavikula:štand.dlahou |
| 5t153.x | Otv.repoz.triešt.zl:ost.malé k:štand.dlahou |
| 5t153.z↔ | Otv.repoz.triešt.zl:skapula:štand.dlahou |
| 5t154.0↔ | Otv.repoz.triešt.zl:klavikula:drôt/serkláž |
| 5t154.x | Otv.repoz.triešt.zl:ost.malé k:drôt/serkláž |
| 5t154.z↔ | Otv.repoz.triešt.zl:skapula:drôt/serkláž |
| 5t15b.0↔ | Otv.repoz.triešt.zl:klavikula:uhlo.stabil.dlahou |
| 5t15b.x | Otv.repoz.triešt.zl:ost.malé k:uhlo.stabil.dlahou |
| 5t15b.z↔ | Otv.repoz.triešt.zl:skapula:uhlo.stabil.dlahou |
| 5t15d.0↔ | Otv.repoz.triešt.zlom.:klavikula:skobou |
| 5t15d.x | Otv.repoz.triešt.zlom.:ost.malé k:skobou |
| 5t15d.z↔ | Otv.repoz.triešt.zlom.:skapula:skobou |
| 5t15v.x | Otv.repoz.triešt.zlom:ost.malé k:kruh.vonk.skelet.fix. |
| 5t15x.0↔ | Otv.repoz.triešt.zl:klavikula:iným osteos.m |
| 5t15x.x | Otv.repoz.triešt.zl:ost.malé k:iným osteos.m |
| 5t15x.z↔ | Otv.repoz.triešt.zl:skapula:iným osteos.m |
| 5t15z.0↔ | Otv.repoz.triešt.zl:klavikula:rezorb.mat |
| 5t15z.x | Otv.repoz.triešt.zl:ost.malé k:rezorb.mat |
| 5t15z.z↔ | Otv.repoz.triešt.zl:skapula:rezorb.mat |
| 5t190.1↔ | Otv.rep.luxácie:akromioklavikulárny kĺb:bez osteos. |
| 5t190.2↔ | Otv.rep.luxácie:torakoskap.kĺb:bez osteosyntézy |
| 5t190.3↔ | Otv.rep.luxácie:sternoklavikulárny kĺb:bez osteos |
| 5t190.f | Otv.rep.luxácie:symfýza:bez osteosyntézy |
| 5t190.x | Otv.rep.luxácie:ostatné kĺby:bez osteosyntézy |
| 5t191.2↔ | Otv.rep.luxácie:torakoskap.kĺb:skrutkou |
| 5t191.3↔ | Otv.rep.luxácie:sternoklavikulárny kĺb:skrutkou |
| 5t191.f | Otv.rep.luxácie:symfýza:skrutkou |
| 5t191.x | Otv.rep.luxácie:ostatné kĺby:skrutkou |
| 5t193.2↔ | Otv.rep.luxácie:torakoskap.kĺb:skrutkou |
| 5t193.3↔ | Otv.rep.luxácie:sternoklavikulárny kĺb:skrutkou |

| | |
|---|---|
| 5t193.f | Otv.rep.luxácie:symfýza:skrutkou |
| 5t193.x | Otv.rep.luxácie:ostatné kĺby:skrutkou |
| 5t194.2↔ | Otv.rep.luxácie:torakoskap.kĺb:drôt/serkláž |
| 5t194.3↔ | Otv.rep.luxácie:sternoklavikulárny kĺb:drôt/serkláž |
| 5t194.f | Otv.rep.luxácie:symfýza:drôt/serkláž |
| 5t194.x | Otv.rep.luxácie:ostatné kĺby:drôt/serkláž |
| 5t199.x | Otv.rep.luxácie:ostatné kĺby:transfix.klincom |
| 5t19a.1↔ | Otv.rep.luxácie:akromioklavikulárny kĺb:intramedul.klin |
| 5t19a.3↔ | Otv.rep.luxácie:sternoklavikulárny kĺb:intramedul.klin |
| 5t19a.x | Otv.rep.luxácie:ostatné kĺby:intramedul.klin |
| 5t19b.2↔ | Otv.rep.luxácie:torakoskap.kĺb:uhlo.stabil.dlahou |
| 5t19b.3↔ | Otv.rep.luxácie:sternoklavikulárny kĺb:uhlo.stabil.dlahou |
| 5t19b.f | Otv.rep.luxácie:symfýza:uhlo.stabil.dlahou |
| 5t19b.x | Otv.rep.luxácie:ostatné kĺby:uhlo.stabil.dlahou |
| 5t19d.1↔ | Otv.rep.luxácie:akromioklavikulárny kĺb:skobou |
| 5t19d.2↔ | Otv.rep.luxácie:torakoskap.kĺb:skobou |
| 5t19d.3↔ | Otv.rep.luxácie:sternoklavikulárny kĺb:skobou |
| 5t19d.f | Otv.rep.luxácie:symfýza:skobou |
| 5t19d.x | Otv.rep.luxácie:ostatné kĺby:skobou |
| 5t19t.1↔ | Otv.rep.luxácie:akromioklavikulárny kĺb:vonk.skelet.fix |
| 5t19t.f | Otv.rep.luxácie:symfýza:vonk.skelet.fix |
| 5t19t.x | Otv.rep.luxácie:ostatné kĺby:vonk.skelet.fix |
| 5t19x.1↔ | Otv.rep.luxácie:akromioklavikulárny kĺb:iným osteos.mat |
| 5t19x.2↔ | Otv.rep.luxácie:torakoskap.kĺb:iným osteos.mat |
| 5t19x.3↔ | Otv.rep.luxácie:sternoklavikulárny kĺb:iným osteos.mat |
| 5t19x.f | Otv.rep.luxácie:symfýza:iným osteos.mat |
| 5t19x.x | Otv.rep.luxácie:ostatné kĺby:iným osteos.mat |
| 5t19z.2↔ | Otv.rep.luxácie:torakoskap.kĺb:rezorb.mat |
| 5t19z.3↔ | Otv.rep.luxácie:sternoklavikulárny kĺb:rezorb.mat |
| 5t19z.f | Otv.rep.luxácie:symfýza:rezorb.mat |
| 5t19z.x | Otv.rep.luxácie:ostatné kĺby:rezorb.mat |
| 5t211.x | Zat.rep.zl./epifyzeolýzy:ostatné k.:skrutkou |
| 5t213.x | Zat.rep.zl./epifyzeolýzy:ostatné k:štandard.dlahou |
| 5t214.x | Zat.rep.zl./epifyzeolýzy:ostatné k.:drôt./serkláž |
| 5t215.x | Zat.rep.zl./epifyzeolýzy:ostatné k.:dyn.kompr.skrutkou v dl. |
| 5t216.x | Zat.rep.zl./epifyzeol:ostatné k.:nezaist.predvŕt.iM klin |
| 5t217.x | Zat.rep.zl./epifyzeol:ostatné k.:zaist.intramedul.kl |
| 5t218.x | Zat.rep.zl./epifyzeol:ostatné k.:iM klin so zaist.kĺb.kompon. |
| 5t219.x | Zatv.rep.zl./epifyzeolýzyostatné k.:transf.kl. |
| 5t21a.x | Zatv.repoz.zl./epifyzeol:ost.k.:iM drôt,prút |
| 5t21b.x | Zatv.repoz.zl./epifyzeol:ostat.k.:uhlo.stab.dl |
| 5t21c.x | Zatv.repoz.zl./epifyzeol:ostatné k:uhl./kondyl.dl |
| 5t21t.x | Zatv.repoz.zl./epifyzeol:ostatné k:vonk.skelet.fix |
| 5t21v.x | Zatv.repoz.zl./epifyzeol:ostatné k.:kr.vonk.fix. |
| 5t21x.x | Zatv.repoz.zl./epifyzeol:ostatné k:iným osteos.m. |
| 5t21z.x | Zatv.repoz.zl./epifyzeol:ostatné k:rezorb.mat |
| 5t300.2↔ | O.ch.artrotóm.kapsutomómia:torakoskap.kĺb |
| 5t300.3↔ | O.ch.artrotómia,kapsulotómia:sternoklavikul.kĺb |
| 5t300.e↔ | O.ch.artrotómia,kapsulotómia:iliosakrálny kĺb |
| 5t300.f | O.ch.artrotómia,kapsulotómia:symfýza |
| 5t300.x | O.ch.artrotómia,kapsulotómia:ostatné kĺby |
| 5t301.2↔ | O.ch.aseptická preplach.drenáž:torakosk.kĺb |
| 5t301.3↔ | O.ch.aseptická preplach.drenáž:sternkl.kĺb |
| 5t301.e↔ | O.ch.aseptická preplach.drenáž:iliosakrálny kĺb |
| 5t301.f | Otv.chir.asept.preplach.drenáž:symfýza |
| 5t301.x | Otvor.chir.asept.preplachová drenáž:ost.kĺby |
| 5t302.2↔ | O.ch.septická preplach.drenáž:torakoskap.kĺb |
| 5t302.3↔ | O.ch.septická preplach.drenáž:sternkl.kĺb |
| 5t302.e↔ | O.ch.septická preplach.drenáž:iliosakrálny kĺb |
| 5t302.f | Otv.chir.sept.preplach.drenáž:symfýza |
| 5t302.x | Otvor.chir.sept.preplachová drenáž kĺbu:ost.kĺby |
| 5t303.2↔ | O.ch.debridement:torakoskapulárny kĺb |
| 5t303.3↔ | O.ch.debridement:sternoklavikulárny kĺb |
| 5t303.e↔ | O.ch.debridement:iliosakrálny kĺb |
| 5t303.f | Otv.chir.debridement:symfýza |
| 5t303.x | O.ch.debridement:ostatné kĺby |
| 5t306.2↔ | O.ch.mobilizácia kĺbu(artrolýza):torakoskapr.kĺb |
| 5t306.3↔ | O.ch.mobilizácia kĺbu(artrolýza):sternoklav.kĺb |
| 5t306.x | O.ch.mobilizácia kĺbu(artrolýza)ostatné kĺby |
| 5t308.2↔ | O.ch.odstránenie voľných telies:torakoskapulár.kĺ |
| 5t308.3↔ | O.ch.odstránenie voľných telies:sternoklavikul.kĺb |
| 5t308.e↔ | O.ch.odstránenie voľných telies:iliosakrálny kĺb |
| 5t308.f | Otv.chir.odstr.voľných telies:symfýza |
| 5t308.x | O.ch.odstránenie voľných telies:ostatné kĺby |
| 5t30a.2↔ | O.ch.vloženie nosiča lieku:torakoskapulárny kĺb |
| 5t30a.3↔ | O.ch.vloženie nosiča lieku:sternoklavikulárny kĺb |
| 5t30a.e↔ | O.ch.vlož.nosiča lieku:iliosakrálny kĺb |
| 5t30a.f | O.ch.vloženie nosiča lieku:symfýza |
| 5t30a.x | O.ch.vloženie nosiča lieku,ostatné kĺby |
| 5t30b.2↔ | O.ch.odstránenie nosiča lieku:torakoskapulár.kĺ |
| 5t30b.3↔ | O.ch.odstránenie nosiča lieku:sternoklavikul.kĺb |
| 5t30b.e↔ | O.ch.odstránenie nosiča lieku:iliosakrálny kĺb |
| 5t30b.f | O.ch.odstránenie nosiča lieku:symfýza |
| 5t30b.x | Otv.ch.O.ch.odstránenie nosiča lieku:ostat.kĺby |
| 5t311.e↔ | O.ch.refixácia osteochondrál.fragmentu:iliosakr.kĺb |
| 5t311.f | O.ch.refixácia osteochondrál.fragmentu:symfýza |
| 5t311.x | O.ch.refixácia osteochondrál.fragmentu:ostat.kĺby |
| 5t312.x | O.ch.subchondrál.spongioplast.s fix.fragm:ostat.kĺby |
| 5t317.x | O.ch.transplant.chrupavky:ostatné kĺby |
| 5t318.x | O.ch.odobratie chrupavk.transplantátu:ostat.kĺby |
| 5t31a.x | O.ch.implant.in vitro vytvor.tk.kultúry:ostat.kĺby |
| 5t31d.3↔ | Subchondr.otvor.kosti:sternokl.k |
| 5t31d.x | Subchondr.otvor.kosti:ostat.kĺby |
| 5t31h.x | O.ch.OP chrupavky s tx.chondroc.autol.ind.matrix:ost.k |
| 5t31k.3↔ | O.ch.subchodrál.otv.kosti s vlož.nebunk.impl:sternokl.k |
| 5t31k.x | Otv.chir.subchondr.otv.kosti vlož.neb.impl:ost.kĺby |
| 5t381 | Artrodéza symfýzy lonových kostí |
| 5t38x | Artrodézy, ost. |
| 5t390.3↔ | O.ch.rozdel/prerušenie väzu:sternoklavikul.kĺb |
| 5t390.e↔ | O.ch.rozdel/prerušenie väzu:iliosakrálny kĺb |
| 5t390.f | O.ch.rozdel/prerušenie väzu:symfýza |
| 5t390.x | O.ch.rozdel/prerušenie väzu:ostatné kĺby |
| 5t391.2↔ | Otv.ch.artroríza:torakoskapulárny kĺb |
| 5t391.3↔ | Otv.ch.artroríza:sternoklavikulárny kĺb |
| 5t391.e↔ | Otv.ch.artroríza:iliosakrálny kĺb |
| 5t391.f | Otv.ch.artroríza:symfýza |
| 5t391.x | Otv.ch.artroríza:ostatné kĺby |
| 5t392.2↔ | O.ch.dočasné fixácie:torakoskapul.kĺb |
| 5t392.3↔ | O.ch.dočasné fixácie:sternoklavikul.kĺb |
| 5t392.e↔ | O.ch.dočasné fixácie:iliosakrálny kĺb |
| 5t392.f | O.ch.dočasné fixácie:symfýza |
| 5t392.x | Otv.ch.dočasné fixácie:ostatné kĺby |
| 5t39x.2↔ | Iné otv.ch.OP na kĺboch:torakoskapulárny kĺb |
| 5t39x.3↔ | Iné otv.ch.OP na kĺboch:sternoklavikulárny kĺb |
| 5t39x.e↔ | Iné otv.ch.OP na kĺboch:iliosakrálny kĺb |
| 5t39x.f | Iné otv.ch.OP na kĺboch:symfýza |
| 5t39x.x | Iné otv.ch.OP na kĺboch:ostatné kĺby |
| 5t402.2↔ | ASK mobilizácia kĺbu(artrolýza):torakoskapulár.kĺb |
| 5t402.e↔ | ASK mobilizácia kĺbu(artrolýza):iliosakrálny kĺb |
| 5t402.x | ASK mobilizácia kĺbu(artrolýza):ostatné kĺby |
| 5t404.3↔ | ASK odstr.voľných telies:sternoklavikul.kĺb |
| 5t404.x | ASK odstránenie voľných telies:ostatné kĺby |
| 5t405.e↔ | ASK odstr.periartikul.kalcifikátov:iliosakrálny kĺb |
| 5t405.f | ASK odstr.periartikul.kalcifikátov:symfýza |
| 5t405.x | ASK odstr.periartikulárnych kalcifikátov:ostatné kĺby |
| 5t407.2↔ | Artroskop.vlož.liek.nosiča:torakoskapulár.kĺ |
| 5t407.3↔ | Artroskop.vlož.liek.nosiča:sternoklavikul.kĺb |
| 5t407.e↔ | Artroskop.vlož.liek.nosiča:iliosakrálny kĺb |
| 5t407.f | Artroskop.vloženie liek.nosiča:symfýza |
| 5t407.x | Artroskop.vlož.liek.nosiča:ostatné kĺby |
| 5t408.2↔ | Artroskop.odstr.liek.nosiča:torakoskapulár.kĺ |
| 5t408.3↔ | Artroskop.odstr.liek.nosiča:sternoklavikul.kĺb |
| 5t408.e↔ | Artroskop.odstr.liek.nosiča:iliosakrálny kĺb |
| 5t408.f | Artroskop.odstránenie liek.nosiča:symfýza |
| 5t408.x | Artroskop.odstr.liek.nosiča:ostatné kĺby |
| 5t409.3↔ | ASK resek.častí ligament,zbytkov ligament:sternoklavikul.k |
| 5t409.e↔ | ASK resek.č. ligament,zbytkov ligament:iliosakrálny kĺb |
| 5t409.f | ASK resek.častí ligament,zbytkov ligament:symfýza |
| 5t409.x | ASK resek.častí ligament,zbytkov ligament:ostatné kĺby |
| 5t410.x | Artroskopická resekcia plica synovialis ostat.kĺbov |

| | |
|---|---|
| 5t412.3↔ | Artroskop.parc.synovektómia:sternoklavikul.kĺb |
| 5t412.x | Artroskop.parciálna synovektómia:ostatné kĺby |
| 5t413.3↔ | Artroskop.totál.synovektómia:sternoklavikul.kĺb |
| 5t413.x | Artroskop.totál.synovektómia:ostatné kĺby |
| 5t414.2↔ | ASK el.-term.denerv.syn.a tk.kĺb.púzdra:torakosk.kĺb |
| 5t414.3↔ | ASK el.-term.denerv.syn.a tk.kĺb.púzdra:sternoklavik.kĺb |
| 5t414.e↔ | ASK el.-termoter.den.syn.a tk.kĺb.púz:iliosakr.kĺb |
| 5t414.f | ASK el.-termoter.dener.syn.a tk.kĺb.púzdra:symfýza |
| 5t414.x | ASK el.-term.dener.synovie a tk.kĺb.púzd:ostat.kĺby |
| 5t41x.2↔ | Iné ASK OP na synovii:torakoskapulárny kĺb |
| 5t41x.3↔ | Iné ASK OP na synovii:sternoklavikulárny kĺb |
| 5t41x.e↔ | Iné artroskop.OP na synovii:iliosakrálny kĺb |
| 5t41x.f | Iné artroskop.OP na synovii:symfýza |
| 5t41x.x | Iné artroskop.OP na synovii:ostatné kĺby |
| 5t420.3↔ | ASK excízia poškod.tk.kĺb.chrup:sternoklavikul.kĺb |
| 5t420.e↔ | ASK excízia poškod.tk.kĺb.chrup:iliosakrálny kĺb |
| 5t420.f | ASK exc.pošk.tk.kĺb.chrupavky:symfýza |
| 5t420.x | ASK excízia poškod.tk.kĺb.chruppavky:ostatné kĺby |
| 5t421.e↔ | ASK refix.osteochondr.fragm:iliosakrálny kĺb |
| 5t421.x | ASK refixácia osteochondr.fragmentov:ostatné kĺby |
| 5t422.x | ASK subchondr.spongioplastikaika:ostatné kĺby |
| 5t426.x | ASK odber chondrálneho transpl.ostatné kĺby |
| 5t427.x | Artroskop.transpl.chrupavky:ostatné kĺby |
| 5t428.x | ASK impl.in.vitro vypes.tk.kultúr:ostatné kĺby |
| 5t42c.3↔ | ASK vyhlad.chrupav[chondropl]:sternoklavikul.kĺb |
| 5t42c.e↔ | ASK vyhladenie chrup[chondropl]:iliosakrálny kĺb |
| 5t42c.x | Artroskop.vyhladenie chrupavky:ostatné kĺby |
| 5t42d.3↔ | ASK subchondr.otv.kosti:sternoklavi.kĺb |
| 5t42d.e↔ | ASK subchondr.otv.kosti:iliosakrál.kĺb |
| 5t42d.x | ASK subchonondr.otv.kosti:ostatné kĺby |
| 5t42e.3↔ | ASK subch.otv.kosti-acelul.impl:sternoklaviku.kĺb |
| 5t42e.e↔ | ASK subch.otv.kosti-acelul.impl:iliosakrál.kĺb |
| 5t42e.j↔ | ASK subch.otv.kost-acelul.implant:prox.tibiofib.kĺb |
| 5t42e.x | ASK subch.otv.kost-acelul.implant:ostatné kĺby |
| 5t42f.x | ASK OP chrup.s transpl.chond-autológ.ind.matrix:ost.kĺby |
| 5t42h.2↔ | ASK resekcia 1/viac.osteofytov:torakoskapul.kĺb |
| 5t42h.3↔ | ASK resekcia 1/viac.osteofytov:sternoklavikulá.kĺb |
| 5t42h.e↔ | ASK resekcia 1/viac.osteofytov:iliosakrálny kĺb |
| 5t42h.f | ASK resekcia 1/viac.osteofytov:symfýza |
| 5t42h.j↔ | ASK resekcia 1/viac.osteofytov:prox.tibiofibul.kĺb |
| 5t42h.x | ASK resekcia 1/viac.osteofytov:ostatné kĺby |
| 5t42i.2↔ | Iné artroskop.OP na chrup.a menisk:torakoskap.kĺb |
| 5t42i.3↔ | Iné artroskop.OP na chrup.a menisk:sternoklavikul.kĺb |
| 5t42i.e↔ | Iné artroskop.OP na chrup.a menisk:iliosakrálny kĺb |
| 5t42i.f | Iné artroskop.OP na chrup.a menisk:symfýza |
| 5t42i.j↔ | Iné ASK OP na chrup.a menisk:prox.tibiofibulár.kĺb |
| 5t42i.x | Iné artroskop.OP na chrup.a menisk:ostatné kĺby |
| 5t490.3↔ | ASK rozdelenie/preruš.väzu:sternoklavikul.kĺb |
| 5t490.x | Artroskopické rozdel./preruš.väzu:ostatné kĺby |
| 5t491.x↔ | ASK debridement šľachy:ostatné kĺby |
| 5t492.x↔ | ASK resekcia ganglia:ostatné kĺby |
| 5t49x.2↔ | Ostatné artroskopické OP:torakoskapulárny kĺb |
| 5t49x.3↔ | Ostatné artroskopické OP:sternoklavikulárny kĺb |
| 5t49x.e↔ | Ostatné artroskopické OP:iliosakrálny kĺb |
| 5t49x.f | Ostatné artroskopické OP:symfýza |
| 5t49x.x | Ostatné artroskopické OP:ostatné kĺby |
| 5t54x↔ | Implant.endoprotézy na kĺboch hornej končatiny,ost. |
| 5t55j↔ | Odstránenie endoprotézy glenoidu ramen.kĺbu |
| 5t55x↔ | Rev./vým./odstr.endoprotézy na kĺboch HK,ost. |
| 5t56x↔ | Implantácia endoprotézy na kĺboch dolnej končatiny, ost. |
| 5t570↔ | Revízia bez výmeny endoprotézy na kĺboch dolnej končatiny |
| 5t580 | Implantácia náhrady časti kosti |
| 5t581.2 | Implantácia totálnej kostnej náhrady humeru |
| 5t581.g | Implantácia totálnej kostnej náhrady femuru |
| 5t581.x | Implantácia totálnej kostnej náhrady:iná |
| 5t582 | Revízia kostnej náhrady bez výmeny |
| 5t583 | Výmena čiastočnej kostnej náhrady |
| 5t584.2 | Výmena totálnej kostnej náhrady humeru |
| 5t584.g | Výmena totálnej kostnej náhrady femuru |
| 5t584.x | Výmena totálnej kostnej náhrady:ost. |
| 5t585 | Odstránenie čiastočnej kostnej náhrady |
| 5t586.2 | Odstránenie totálnej kostnej náhrady humeru |
| 5t586.g | Odstránenie totálnej kostnej náhrady femuru |
| 5t586.x | Odstránenie totálnej kostnej náhrady:ost. |
| 5t587 | Implantácia stimulátora rastu kosti |
| 5t58x | Impl,rev,vým.a odstr.čiast.kost.náhr.a tot.kost.náhr:ost. |
| 5t599 | Zaved./výmena dočasného spacera po vybratí endoprotézy |
| 5t59g | Odstránenie dočasného spacera |
| 5t59x | Iné plastické kĺbne zákroky, ostatné |
| 5t65b | Dorzo-ventrálna epifyzeodéza na chrbtici |
| 5t80b.0↔ | Debridement svalu v obl.hlavy a krku |
| 5t80b.1↔ | Debridement svalu v obl.ramena,axily |
| 5t80b.2↔ | Debridement svalu v obl.ramena a lakťa |
| 5t80b.3↔ | Debridement svalu v obl.predlaktia |
| 5t80b.4↔ | Debridement svalu v obl.hrud.steny a chrbta |
| 5t80b.5↔ | Debridement svalu v obl.bruš.steny |
| 5t80b.6↔ | Debridement svalu v inguinál.,genit.a gluteál.obl. |
| 5t80b.7↔ | Debridement svalu v obl.stehna a kolena |
| 5t80b.8↔ | Debridement svalu v obl.predkolenia |
| 5t80b.9↔ | Debridement svalu v obl.nohy |
| 5t80b.x | Debridement svalu:ostatné |
| 5t80c.0↔ | Debridement šľachy v obl.hlavy a krku |
| 5t80c.1↔ | Debridement šľachy v obl.ramena,axily |
| 5t80c.2↔ | Debridement šľachy v obl.ramena a lakťa |
| 5t80c.3↔ | Debridement šľachy v obl.predlaktia |
| 5t80c.4↔ | Debridement šľachy v obl.hrud.steny a chrbta |
| 5t80c.5↔ | Debridement šľachy v obl.bruš.steny |
| 5t80c.6↔ | Debridement šľachy v inguinál.,genit.a gluteál.obl. |
| 5t80c.7↔ | Debridement šľachy v obl.stehna a kolena |
| 5t80c.8↔ | Debridement šľachy v obl.predkolenia |
| 5t80c.9↔ | Debridement šľachy v obl.nohy |
| 5t80c.x | Debridement šľachy:ostatné |
| 5t80d.0↔ | Debridement fascie v obl.hlavy a krku |
| 5t80d.1↔ | Debridement fascie v obl.ramena,axily |
| 5t80d.2↔ | Debridement fascie v obl.ramena a lakťa |
| 5t80d.3↔ | Debridement fascie v obl.predlaktia |
| 5t80d.4↔ | Debridement fascie v obl.hrud.steny a chrbta |
| 5t80d.5↔ | Debridement fascie v obl.bruš.steny |
| 5t80d.6↔ | Debridement fascie v inguinál.,genit.a gluteál.obl. |
| 5t80d.7↔ | Debridement fascie v obl.stehna a kolena |
| 5t80d.8↔ | Debridement fascie v obl.predkolenia |
| 5t80d.9↔ | Debridement fascie v obl.nohy |
| 5t80d.x | Debridement fascie:ostatné |
| 5t888.0↔ | Tx.osteo-myokut/fasciok.l.sv,šľ.a f.mikrovask.anast:hl,krk |
| 5t888.1↔ | Tx.osteo-myok/fasciok.l.sv,šľ.a f.mikrov.anast:rameno,axila |
| 5t888.2↔ | Tx.osteo-myok/fasciok.l.sv,šľ.a f.mikrovask.anast:ram,lakeť |
| 5t888.3↔ | Tx.osteo-myokut/fasciok.l.sv,šľ.a f.mikrovask.anast:predl. |
| 5t888.4↔ | Tx.osteo-myok/fasciok.l.sv,šľ.a f.mikrov.anast:hr.st,chrb. |
| 5t888.5↔ | Tx.osteo-myokut/fasciok.l.sv,šľ.a f.mikrov.anast:bruš.st. |
| 5t888.6↔ | Tx.osteo-myok/fasciok.l.sv,šľ.a f.mikro.anast:ing,gen,gl.obl. |
| 5t888.7↔ | Tx.osteo-myok/fasciok.l.sv,šľ.a f.mikrov.anas:steh,kol. |
| 5t888.8↔ | Tx.osteo-myokut/fasciok.l.sv,šľ.a f.mikrov.anas:predkol. |
| 5t888.9↔ | Tx.osteo-myokut/fasciok.l.sv,šľ.a f.mikrovask.anast:noha |
| 5t888.x↔ | Transpl.osteo-myokut/fasciok.l.sv,šľ.a f.mikrovask.anast:ost. |
| 5t90x↔ | Replantácia v oblasti HK, ostatné |
| 5t91x↔ | Replantácia v oblasti DK,ostatné |
| 5t971 | Odd.Siamských dvojčiat pri vrod.anom.pohyb.aparátu |
| 5t97x | OP pri iných vrod.anomáliách pohyb.aparátu,ost. |
| 5t991 | Debridement mäkk.č.pohyb.aparátu, viacvrstvový |
| 5t992 | Implantácia OSM pri OP na mäkk.tk.pohyb.aparátu |
| 5t993 | Implantácia konektora na endo-exo-protézu pohyb.aparátu |
| 5u122 | Parciálna mastektómia s disekciou lymfatických uzlín |
| 5u123.1 | Madenova mastektómia s disekciou axilárnych LU |
| 5v144.5 | Rad.a rozs.odstr.chor.tk.na koži a podk.s tx/transpoz:krk |
| 5v145.5 | Rad.a rozs.ods.ch.tk.koži a podk.tx/transpoz,mikrogr.chir:krk |
| 5v151.0 | Chir.vyč.rany s odstr.chor.tk.na koži a podk:veľká plocha:pery |
| 5v151.4 | Chir.vyčist.rany s odstr.chor.t.na k.a podk:veľká pl:ost.č.hlavy |
| 5v151.5 | Chir.vyč.rany s odstr.chor.tk.na koži a podk:veľká plocha:krk |
| 5v151.6↔ | Chir.vyč.rany s odstr.chor.tk.na k.a podk:veľká pl:ram,axila |
| 5v151.7↔ | Chir.vyčis.rany s odstr.chor.tk.na k.a podk:veľká pl:ram,lak. |

| | |
|---|---|
| 5v151.8↔ | Chir.vyčist.rany s odstr.chor.tk.na k.a podk:veľká pl:predlakt. |
| 5v151.9↔ | Chir.vyčist.rany s odstr.chor.tk.na koži a podk:veľká pl:ruka |
| 5v151.a | Chir.vyč.rany s odstr.chor.tk.na k.a podk:veľká pl:hrud.st.,chrb |
| 5v151.b | Chir.vyč.rany s odstr.chor.tk.na koži a podk:veľká pl:bruš.o |
| 5v151.c | Chir.vyčis.rany s odstr.chor.tk.na k.a podk:veľká pl:ingv,genit.o |
| 5v151.d | Chir.vyčist.rany s od.chor.tk.na koži a podk:veľká pl:glut.obl. |
| 5v151.e↔ | Chir.vyč.rany s odstr.chor.tk.na koži a podk:veľká pl:stehn,kol |
| 5v151.f↔ | Chir.vyč.rany s odstr.chor.tk.na koži a podk:veľká pl:predkol |
| 5v151.g↔ | Chir.vyč.rany s ods.chor.tk.na koži a podk:veľká plocha:noha |
| 5v151.x | Chir.vyč.rany s odstr.chor.tk.na koži a podk:veľká plocha:ost. |
| 5v152.0 | Chir.vyč.rany ods.ch.tk.na k.a podk:veľ.pl,vlož.liek.nosič:pera |
| 5v152.4 | Ch.vyčis.rany ods.chor.tk.na k.a podk:veľ.pl,vl.liek.nosič:i.č.hl |
| 5v152.5 | Chir.vyčis.rany ods.chor.tk.na k.a podk:veľ.pl,vl.liek.nosič:krk |
| 5v152.6↔ | Ch.vyčist.rany ods.chor.tk.k.a podk:veľ.pl,vl.liek.nosič:ram,axi |
| 5v152.7↔ | Chi.vyčis.rany ods.ch.tk.koži a podk:veľ.pl,vl.liek.nosič:ram,lak |
| 5v152.8↔ | Chi.vyč.rany ods.chor.tk.k.a podk:veľ.pl,vl.liek.nosič:predlakt |
| 5v152.9↔ | Chir.vyč.rany ods.chor.tk.k.a podk:veľ.pl,vlož.liek.nosič:ruka |
| 5v152.a | Chi.vyč.rany odst.ch.tk.k.a podk:veľ.pl.,vl.liek.nosič:hr.st.,chrb |
| 5v152.b | Ch.vyč.rany.odst.chor.tkan.na k.a podk:veľ.pl.,vlož.l.n:bruš.o |
| 5v152.c | Ch.vyč.rany ods.chor.tk.k.a podk:veľ.pl,vl.liek.nosič:ingv,gen.o |
| 5v152.d | Chir.vyč.rany ods.chor.tk.k.a podk:veľ.pl,vlož.liek.nosič:glut.o |
| 5v152.e↔ | Ch.vyč.rany ods.chor.tk.k.a podk:veľ.pl,vl.liek.nosič:stehno,kol |
| 5v152.f↔ | Chir.vyč.rany ods.chor.tk.k.a podk:veľ.pl,vl.liek.nosič:predkol |
| 5v152.g↔ | Ch.vyč.rany ods.chor.tk.koži a podk:veľ.pl,vlož.liek.nosič:noha |
| 5v152.x | Chi.vyčist.rany odst.chor.tk.k.a podk:veľ.pl,vlož.liek.nosič:ost |
| 5v153 | Minitorakotómia a debridement pri empyéme |
| 5v15x.x | Chir.vyč.rany s odstr.chor.tk.na kož.a podk:ost. |
| 5v220.5 | Voľ.tx.kože,príjemca:čiast.dermoepid.štep,malá pl:krk |
| 5v222.5 | Voľ.tx.kože,príjemca:kompl.dermoepid.štep,malá pl:krk |
| 5v226.5 | Voľná tx.kože,príjemca:kompl.dermoepi.štep,veľká pl:krk |
| 5v230.5 | Lokál.lalok.plast.kože a podk:dilatačná plast,malá pl:krk |
| 5v231.5 | Lokál.lal.plast.kože a podk:plast.rotovan.lalokom,malá pl:krk |
| 5v232.5 | Lokál.lalok.plast.kože a podk:transpozič plast,malá pl:krk |
| 5v234.5 | Lok.lalok.plast.kože a podkož:Z-plast,malá plocha:krk |
| 5v23a.5 | Lok.lal.plast.kože a podkož:W-plast,malá plocha:krk |
| 5v553.1 | Voľ.tx.kože a lal.plast.kože a podk.príjemca,kompozit.štep:nos |
| 5v557.1 | Voľ.tx.kože a lal.plast.kože a podk.príjemca,mgft-Meek:nos |
| 5v558.1 | Voľ.tx.k.a l.pl.k-podk.príj,perm.náhr.kult.keratinoc.mplš:nos |
| 5v559.1 | Voľ.tx.kože a l.pl.k-podk.príj,perm.náh.kul.keratinoc.vplš:nos |
| 5v55a.1 | Voľ.tx.kože a lal.pl.k-podk.príjem,suspenz.epit.b.beds-kit:nos |
| 5v55b.1 | Voľ.tx.kože a l.pl.k-podk.príj,sus.epit.b.lab-tech rýchl.príp:nos |
| 5v55c.1 | Voľ.tx.k.a l.pl.k-podk.príj,perm.náhr.mat.nahradz.k.mplš:nos |
| 5v55d.1 | Voľ.tx.k.a lal.plast.k-podk.príj,perm.náhr.mat.nh.kožu vplš:nos |
| 5v620.5 | Transpl.autológ.tuk.b.,m.o.(<100ml-makrograft),hoj.nerv:krk |
| 5v622.5 | Transpl.autológ.tuk.b.,m.o.(<100ml-mikrograft),hoj.nervu:krk |
| 5v624.5 | Tx.autológ.tuk.b.,m.o(<100ml-mikrograft),chron.def.kože:krk |
| 5v625.5 | Tx.autológ.tuk.b.,m.o(<100ml-mikrograft),chron.fistuly:krk |
| 5v626.5 | Transpl.autológ.tuk.b.,m.o.(<100ml-mikrograft),jazv.tkan:krk |
| 5v627.5 | Tx.autológ.tuk.b.(<100ml-mikrogr.),VVCH s def.obj.mäkk.tk:krk |
| 5v62x.5 | Iná tx.autológ.tuk.b.,malý obj.(<100ml-mikrograft):krk |
| 8g113 | Ošetrenie a preväz popáleniny |
| 8g114 | Ošetrenie a preväz popáleniny prsta |
| 8g115 | Ošetrenie a preväz popáleniny dorzy ruky alebo nohy |
| 8g121.0 | Ošetr.a preväz popáleniny: do 1 % povrchu tela |
| 8g121.1 | Ošetr.a preväz popáleniny:do 5 % povrchu tela |
| 8g121.2 | Ošetr.a preväz popáleniny:od 6 % do 10% povrchu tela |
| 8g121.3 | Ošetr.a preväz popáleniny:od 11% do 15% povrchu tela |
| 8g121.4 | Ošetr.a preväz popáleniny:od 15% do 20% povrchu tela |
| 8g121.5 | Ošetr.a preväz popáleniny:nad 20% povrchu tela |
| 8g210 | Biologická nekrektómia [Maggot therapy] |

08
I29

## ADRG I29 Komplexné výkony na ramennom kĺbe alebo urľitá osteosyntéza na klúcnej kosti

Výk. v tabuľke I29-1

## DRG I29Z Komplexné výkony na ramennom kĺbe alebo urľitá osteosyntéza na klúcnej kosti

### Výkon I29-1

| | |
|---|---|
| 5t140.0↔ | Otv.repoz.jednoduch.zl:klavikula:bez osteosyntézy |
| 5t14b.0↔ | Otv.repoz.jedn.zl:klavikula:uhlo.stabil.dlahou |
| 5t14d.0↔ | Otv.repoz.jedn.zlom:klavikula:skobou |
| 5t14t.0↔ | Otv.repoz.jedn.zl:klavikula:vonk.skelet.fix |
| 5t14x.0↔ | Otv.repoz.jedn.zl:klavikula:iným osteos.m |
| 5t14z.0↔ | Otv.repoz.jedn.zl:klavikula:rezorb.mat |
| 5t150.0↔ | Otv.repoz.triešt.zl:klavikula:bez osteosyntézy |
| 5t15b.0↔ | Otv.repoz.triešt.zl:klavikula:uhlo.stabil.dlahou |
| 5t15d.0↔ | Otv.repoz.triešt.zlom.:klavikula:skobou |
| 5t15x.0↔ | Otv.repoz.triešt.zl:klavikula:iným osteos.m |
| 5t15z.0↔ | Otv.repoz.triešt.zl:klavikula:rezorb.mat |
| 5t350↔ | Otv.chir.refixácia labra |
| 5t351↔ | Otv.ch.refixácia okraj.kost.lézií obl.labrum glenoidale |
| 5t352↔ | Otv.ch.plastika predného okraja glenoidu |
| 5t353↔ | Otv.ch.plastika zadného okraja glenoidu |
| 5t354↔ | Otv.ch.plastika pred.č.kĺb.púzdra ramen.kĺbu |
| 5t355↔ | Otv.ch.plastika zad.č.kĺb.púzdra ramen.kĺbu |
| 5t356↔ | Otv.ch.akromioplastika s preruš.Lig.coracoacromiale |
| 5t357↔ | Otv.ch.rekonštrukcia rotát.manžety ramen.k. sutúrou |
| 5t358↔ | Otv.ch.rekonštr.rotátor.manžety ramen.k.transpozíciou šľ. |
| 5t359↔ | Otv.ch.rekonštr.rotátor.manžety ramen.kĺbu transpl. |
| 5t35a↔ | Otv.ch.rekonšt.rotát.manžety ramen.kĺbu implantát. |
| 5t35x↔ | Ost.refix.a plastiky väz.aparátu ramen.kĺbu |
| 5t440↔ | Artroskopická refixácia labrum glenoidale stehom |
| 5t440.1 | Artrosk. refixácia lab. gleno. stehom - s pou. 1-2 imp. |
| 5t440.2 | Artrosk. refixácia lab. gleno. stehom - s pou. 3 a viac imp. |
| 5t440.3 | Artroskopická refixácia labrum glenoidale stehom |
| 5t441↔ | Artroskopická refixácia labrum glenoidale inými metódami |
| 5t441.1 | Artroskopická refixácia labrum glenoidale inými metódami |
| 5t441.2 | Artroskopická refixácia kostného defektu labra |
| 5t442↔ | Artroskopická refixácia kost.defektu labra |
| 5t442.1 | Artroskopická refixácia labra bedrového kĺbu implantátom |
| 5t444.0↔ | ASK rekonštrukcia rotátorovej manžety, jednoduchá |
| 5t444.1↔ | ASK rekonštrukcia rotátorovej manžety, zložitá |
| 5t444.2↔ | ASK implant.vstrebateľ.fyzickej bariéry pri sy rotátor.manžety |
| 5t444.x↔ | Artroskopická OP rotátorovej manžety, iná |
| 5t445↔ | ASK spevnenie púzdra s fixáciou na glenoid stehom |
| 5t446↔ | ASK rekonštrukcia rotátor.manžety pomocou transplantátu |

## ADRG I30 Komplexné výkony na kolennom kĺbe alebo artroskopické výkony na bedrovom kĺbe

(Min. 1 výk. v tabuľke I30-1 alebo výk. v tabuľke I30-2) a výk. v tabuľke I30-3 alebo výk. v tabuľke I30-4

## DRG I30Z Komplexné výkony na kolennom kĺbe alebo artroskopické výkony na bedrovom kĺbe

## Výkon I30-1

5t001.j↔ Explorácia kostného tkaniva:patela
5t002.j↔ Návrt:patela
5t005.j↔ Odstr.cudz.telesa:patela
5t006.j↔ Debridement (odstr.nekrotickej kosti):patela
5t01x.8↔ Iné osteotómie a korektívne osteotómie:ulna diafyzárna
5t01x.9↔ Iné osteotómie a korektívne osteotómie:ulna distálna
5t020.4↔ Parciálna resekcia ch.kost.tk:radius prox.
5t020.5↔ Parciálna resekcia ch.kost.tk:radius diaf.
5t020.6↔ Parciálna resekcia ch.kost.tk:radius distál.
5t020.7↔ Parciálna resekcia ch.kost.tk:ulna prox.
5t020.8↔ Parciálna resekcia ch.kost.tk:ulna diafyzárna
5t020.9↔ Parciálna resekcia ch.kost.tk:ulna distálna
5t020.k↔ Parciálna resekcia ch.kost.tk:tibia prox.
5t021.4↔ Parc.res.ch.kost.tk.s resekc.mäkk.tk:radius prox.
5t02x.4↔ Iné totál.excízie a res.kostného tk:radius prox.
5t02x.5↔ Iné totál.excízie a res.kostného tk:radius diaf.
5t02x.6↔ Iné totál.excízie a res.kost.tk:radius distál.
5t02x.7↔ Iné totál.excízie a res.kostného tk:ulna prox.
5t02x.8↔ Iné totál.excízie a res.kost.tk:ulna diafyzárna
5t02x.9↔ Iné totál.excízie a res.kost.tk:ulna distálna
5t040.4↔ Autológ.transplant.spongióz.kosti:radius prox.
5t040.5↔ Autológ.transplant.spongióz.kosti:radius diaf.
5t040.6↔ Autológ.transplant.spongióz.kosti:radius distál.
5t040.k↔ Autológ.transplant.spongióz.kosti:tibia prox.
5t070.j↔ Revízia osteos.m.bez jeho výmeny:patela
5t090.j↔ Sutúra periostu:patela
5t09x.6↔ Ostatné OP na kostiach:radius distál.
5t09x.7↔ Ostatné OP na kostiach:ulna proximál.
5t09x.8↔ Ostatné OP na kostiach:ulna diafyz.
5t09x.9↔ Ostatné OP na kostiach:ulna distál.
5t09x.j↔ Ostatné OP na kostiach:patela
5t120.j↔ Otv.rep.jedn.zl.v kĺb.obl.patela:bez osteosyntézy
5t121.j↔ Otv.rep.jedn.zl.v kĺb.obl.patela:skrutkou
5t124.j↔ Otv.rep.jedn.zl.v kĺb.obl.patela:drôt/serkláž
5t12a.j↔ Otv.rep.jedn.zl.v kĺb.obl.patela:iM drôt,prút
5t12d.j↔ Otv.rep.jedn.zl.v kĺb.obl.patela:skobou
5t12t.j↔ Otv.rep.jedn.zl.v kĺb.obl.patela:vonk.skelet.fix
5t12v.j↔ Otv.rep.jedn.zl.v kĺb.obl.patela:kruh.vonk.skelet.fix
5t12x.j↔ Otv.rep.jedn.zl.v kĺb.obl.patela:iným osteos.m
5t12z.j↔ Otv.rep.jedn.zl.v kĺb.obl.patela:resorb.mat
5t131.j↔ Otv.rep.triešt.zl.v kĺb.obl.patela:skrutkou
5t134.j↔ Otv.rep.triešt.zl.v kĺb.obl.patela:drôt/serkláž
5t138.j↔ Otv.rep.triešt.zl.v kĺbe patela:iM klin.so zaist.pre kĺb.k
5t13a.j↔ Otv.rep.triešt.zl.v kĺb.obl.patela:intramed.drôt a prút
5t13d.j↔ Otv.rep.triešt.zl.v kĺb.obl.patela:skobou
5t13v.j↔ Otv.rep.triešt.zl.v kĺb.obl.patela:kruh.vonk.sk.fix
5t13x.j↔ Otv.rep.triešt.zl.v kĺb.obl.patela:iným osteos.m
5t13z.j↔ Otv.rep.triešt.zl.v kĺb.obl.patela:resorb.mat
5t190.h↔ Otv.rep.luxácie:kolenný kĺb:bez osteosyntézy
5t190.j↔ Otv.rep.luxácie:prox.tibiofibulárny kĺb:bez osteos.
5t191.h↔ Otv.rep.luxácie:kolenný kĺb:skrutkou
5t191.j↔ Otv.rep.luxácie:prox.tibiofibulárny kĺb:skrutkou
5t193.h↔ Otv.rep.luxácie:kolenný kĺb:skrutkou
5t193.j↔ Otv.rep.luxácie:prox.tibiofibulárny kĺb:skrutkou
5t194.h↔ Otv.rep.luxácie:kolenný kĺb:drôt/serkláž
5t194.j↔ Otv.rep.luxácie:prox.tibiofibulárny kĺb:drôt/serkláž
5t199.h↔ Otv.rep.luxácie:kolenný kĺb:transfix.klincom
5t199.j↔ Otv.rep.luxácie:prox.tibiofibulárny kĺb:transfix.klincom
5t19a.h↔ Otv.rep.luxácie:kolen.kĺb:intramedulár.klin
5t19a.j↔ Otv.rep.luxácie:prox.tibiofibulárny kĺb:intramedul.klin
5t19b.h↔ Otv.rep.luxácie:kolenný kĺb:uhlo.stabil.dlahou
5t19b.j↔ Otv.rep.luxácie:prox.tibiofibulárny kĺb:uhlo.stabil.dlahou
5t19d.h↔ Otv.rep.luxácie:kolenný kĺb:skobou
5t19d.j↔ Otv.rep.luxácie:prox.tibiofibulárny kĺb:skobou
5t19t.h↔ Otv.rep.luxácie:kolen.kĺb:vonk.skelet.fix
5t19t.j↔ Otv.rep.luxácie:prox.tibiofibulárny kĺb:vonk.skelet.fix
5t19x.h↔ Otv.rep.luxácie:kolenný kĺb:iným osteos.mat
5t19x.j↔ Otv.rep.luxácie:prox.tibiofibulárny kĺb:iným osteos.mat
5t19z.h↔ Otv.rep.luxácie:kolenný kĺb:rezorb.mat
5t19z.j↔ Otv.rep.luxácie:prox.tibiofibulárny kĺb:rezorb.mat
5t211.4↔ Zat.rep.zl./epifyzeolýzy:radius prox.:skrutkou
5t211.5↔ Zat.rep.zl./epifyzeolýzy:radius diafýza:skrutkou
5t211.6↔ Zat.rep.zl./epifyzeolýzy:radius distál:skrutkou
5t211.7↔ Zat.rep.zl./epifyzeolýzy:ulna proximálna:skrutkou
5t211.8↔ Zat.rep.zl./epifyzeolýzy:ulna diaf.:skrutkou
5t211.9↔ Zat.rep.zl./epifyzeolýzy:ulna distálna:skrutkou
5t211.j↔ Zat.rep.zl./epifyzeolýzy:patela:skrutkou
5t213.4↔ Zat.rep.zl./epifyzeolýzy:radius prox:štandard.dlahou
5t213.5↔ Zat.rep.zl./epifyzeolýzy:radius diafýza:štandard.dlahou
5t213.6↔ Zat.rep.zl./epifyzeolýzy:radius distál:štandard.dlahou
5t213.7↔ Zat.rep.zl./epifyzeolýzy:ulna proximálna:štandard.dlahou
5t213.8↔ Zat.rep.zl./epifyzeolýzy:ulna diaf:štandard.dlahou
5t213.9↔ Zat.rep.zl./epifyzeolýzy:ulna distálna:štandard.dlahou
5t213.j↔ Zat.rep.zl./epifyzeolýzy:patela:štandard.dlahou
5t214.j↔ Zat.rep.zl./epifyzeolýzy:patela:drôt./serkláž
5t218.4↔ Zat.rep.zl./epifyzeol:radius prox.:iM klin so zaist.kĺb.k
5t218.5↔ Zat.rep.zl./epifyzeol:radius diafýza:iM klin so zaist.kĺb.k
5t218.6↔ Zat.rep.zl./epifyzeol:radius distál:iM klin so zaist.kĺb.k
5t218.7↔ Zat.rep.zl./epifyzeol:ulna proximálna:iM klin so zaist.kĺb.k
5t218.8↔ Zat.rep.zl./epifyzeol:ulna diaf.:iM klin so zaist.kĺb.k
5t218.9↔ Zat.rep.zl./epifyzeol:ulna distálna:iM klin so zaist.kĺb.k
5t21b.4↔ Zatv.repoz.zl./epifyzeol:radius prox:uhlo.stab.dlahou
5t21b.5↔ Zatv.repoz.zl./epifyzeol:radius diaf:uhlo.stab.dlahou
5t21b.6↔ Zatv.repoz.zl./epifyzeol:radius distál.:uhlo.stab.dl
5t21b.7↔ Zatv.repoz.zl./epifyzeol:ulna prox:uhlo.stab.dlahou
5t21b.8↔ Zatv.repoz.zl./epifyzeol:ulna diaf:uhlo.stab.dlahou
5t21b.9↔ Zatv.repoz.zl./epifyzeol:ulna dist:uhlo.stab.dlahou
5t21b.j↔ Zatv.repoz.zl./epifyzeol:patela:uhlo.stab.dl
5t21x.4↔ Zatv.repoz.zl./epifyzeol:radius prox:iným osteos.m.
5t21x.5↔ Zatv.repoz.zl./epifyzeol:radius diaf:iným osteos.m.
5t21x.6↔ Zatv.repoz.zl./epifyzeol:radius dist:iným osteos.m.
5t21x.7↔ Zatv.repoz.zl./epifyzeol:ulna prox:iným osteos.m.
5t21x.8↔ Zatv.repoz.zl./epifyzeol:ulna diaf:iným osteos.m.
5t21x.9↔ Zatv.repoz.zl./epifyzeol:ulna dist:iným osteos.m.
5t21x.j↔ Zatv.repoz.zl./epifyzeol:patela:iným osteos.m.
5t21z.4↔ Zatv.repoz.zl./epifyzeol:radius prox:rezorb.mat
5t21z.5↔ Zatv.repoz.zl./epifyzeol:radius diaf:rezorb.mat
5t21z.6↔ Zatv.repoz.zl./epifyzeol:radius dist:rezorb.mat
5t21z.7↔ Zatv.repoz.zl./epifyzeol:ulna prox:rezorb.mat
5t21z.8↔ Zatv.repoz.zl./epifyzeol:ulna diaf:rezorb.mat
5t21z.9↔ Zatv.repoz.zl./epifyzeol:ulna dist:rezorb.mat
5t21z.j↔ Zatv.repoz.zl./epifyzeol:patela:rezorb.mat
5t224.h↔ Zatv.rep.luxácie:kolen.kĺb:drôt/serkláž
5t229.h↔ Zatv.rep.luxácie:kolen.kĺb:transfix.klin
5t22a.h↔ Zatv.rep.luxácie:kolen.kĺb:intramedulár.klin
5t22d.h↔ Zatv.repozícia luxácie:kolen.kĺb:skobou
5t22t.h↔ Zatv.rep.luxácie:kolen.kĺb:vonk.skelet.fix
5t22x.h↔ Zatv.rep.luxácie:kolen.kĺb:iným osteos.mat
5t22z.h↔ Zatv.rep.luxácie:kolen.kĺb:rezorb.mat
5t300.h↔ O.ch.artrotómia,kapsulotómiaa:kolen.kĺb
5t300.j↔ O.ch.artrotómia,kapsulotómia:prox.tibfib.kĺb
5t301.h↔ O.ch.aseptická preplach.drenáž:kolen.kĺb
5t301.j↔ O.ch.aseptická preplach.drenáž:prx.tibfib.kĺb
5t302.g↔ O.ch.septická preplach.drenáž:bedr.kĺb
5t302.h↔ O.ch.septická preplach.drenáž:kolen.kĺb
5t302.j↔ O.ch.septická preplach.drenáž:prx.tibfib.kĺb
5t303.h↔ O.ch.debridement:kolenný kĺb
5t303.j↔ O.ch.debridement:prox.tibiofibulárny kĺb
5t304.h↔ O.ch.parciál.synovektómia:kolen.kĺb
5t304.j↔ O.ch.parciál.synovektómia:prx.tibfib.kĺb
5t305.h↔ O.ch.totálna synovektómia:kolenný kĺb
5t305.j↔ O.ch.totálna synovektómia:prx.tibfib.kĺb
5t306.h↔ O.ch.mobilizácia kĺbu(artrolýza):kolen.kĺb
5t307.h↔ O.ch.odstr.periartikulár.osifikácií:kolen.kĺb
5t307.j↔ O.ch.odstr.periartik.osifikácií:prox.tibiofibulár.kĺb
5t308.h↔ O.ch.odstránenie voľných telies:kolen.kĺb

5t308.j↔ O.ch.odstránenie voľných telies:prox.tibiofibulárny kĺb
5t30a.h↔ O.ch.vloženie nosiča lieku:kolenný kĺb
5t30a.j↔ O.ch.vloženie nosiča lieku:prox.tibiofibulárny kĺb
5t30b.h↔ O.ch.odstránenie nosiča lieku:kolenný kĺb
5t30b.j↔ O.ch.odstránenie nosiča lieku:prox.tibiofibulár.kĺb
5t30c.h↔ O.ch.odstr.častí a zvyškov väzov:kolen.kĺb
5t30c.j↔ O.ch.odstr.častí a zvyškov väzov:prox.tibiofib.kĺb
5t310.h↔ O.ch.excizia chor.zmen.č.kĺb.chrup:kolen.kĺb
5t310.j↔ O.ch.excizia chor.zmen.č.kĺb.chrup:prox.tibiof.kĺb
5t311.h↔ O.ch.refixácia osteochondrál.fragmentu:kolen.kĺb
5t311.j↔ O.ch.refixácia osteochondrál.fragmentu:prox.tibiof.kĺb
5t312.h↔ O.ch.subchondrál.spongioplast.s fix.fragmkolen.kĺb
5t313.0↔ Otv.chir.parciálna resekcia menisku
5t313.1↔ Otv.chir.totálna resekcia menisku
5t313.2↔ Otv.chir.refixácia menisku
5t313.3↔ Otv.chir.excízia ganglia menisku
5t313.4↔ Otv.chir.transplantácia menisku
5t313.5↔ Otv.chir.implantácia umelého (syntet.)menisku
5t313.6↔ Otv.chir.odstránenie umelého (syntet.)menisku
5t317.h↔ O.ch.transplant.chrupavky:kolen.kĺb
5t318.h↔ O.ch.odobratie chrupavk.transplantátu:kolen.kĺb
5t31b.h Implant.kostno-chrupavk.náhrady defektu kĺb.plochy kolena
5t31c.h↔ O.ch.vyhlad.chrupav[chondroplast]:kolen.kĺb
5t31c.j↔ O.ch.vyhlad.chrupav[chondroplast]:prox.tibiofibulár.kĺb
5t31d.h↔ Subchondr.otv.kosti:kolen.kĺb
5t31d.j↔ Subchondr.otvor.kosti:prox.tibiof.k.
5t31g↔ Otv.chir.impl.indiv.metal.náhr.chrupavky kolena
5t31j.h↔ O.ch.impl.neindivid.metal.náhrady chrupav:kolen.k
5t31j.j↔ O.ch.impl.neindivid.metal.náhrady chrupav:p.tibiof.k
5t31k.h↔ O.ch.subchodrál.otv.kosti s vlož.nebunk.impl:kolen.kĺb
5t31k.j↔ O.ch.subchodrál.otv.kosti s vlož.nebunk.impl:p.tibiof.k
5t31x.h↔ Iné otv.chir.OP na kĺbe a menisk:kolen.kĺb
5t31x.j↔ Iné otv.chir.OP na kĺbe a menisk:prox.tibiofibul.kĺb
5t320↔ Otv.ch.sutúra predného skríž.väzu
5t321↔ Otv.chir.sutúra zadného skríž.väzu
5t322↔ Otv.ch.kost.refixácia pred.skríž.väzu
5t323↔ Otv.ch.kost.refixácia zadného skríž.väzu
5t324↔ Otv.ch.sutúra mediál.kapsulár.komplexu boč.väzu kolena
5t325↔ O.ch.sutúra mediál.kapsul.kompl.kolena so zákr.na menisku
5t326↔ Otv.ch.sutúra later.kapsul.komplexu bočného väzu kolena
5t327↔ O.ch.sutúra later.kapsul.kompl.kolena so zákr.na menisku
5t328↔ Otv.ch.kombinov.rekonštr.väziv.aparátu kolena
5t329↔ Otv.ch.sutúra dorzál.č.väziv.aparátu kolena
5t32x↔ Ostatné otv.chirur.refixácie väziv.aparátu kolena
5t330↔ Otv.ch.plast.pred.skríž.väzu s autológ.patelár.šľachou
5t331↔ Otv.ch.plast. pred.skríž.väzu s inou autológ.šľachou
5t332↔ Otv.ch.plastika pred.skríž.väzu s aloplast.väziv.náhr.
5t333↔ Otv.ch.plast.zad.skríž.väzu s autológ.patelár.šľachou
5t334↔ Otv.ch.plast.zad.skríž.väzu s inou autológ.šľachou
5t335↔ Otv.ch.plast.zad.skríž.väzu s aloplast.väziv.náhr.
5t336↔ Otv.ch.plastika mediál.väziv.komplexu kolena
5t337↔ Otv.ch.plastika laterál.väziv.komplexu kolena
5t338↔ Otv.ch.kombinovaná plastika väzov kolena
5t339↔ Otv.ch.plast.väziv.aparátu dorzo-mediál.č.kolen.kĺbu
5t33a↔ Otv.ch.plast.väziv.aparátu dorzo-lat.č.kolen.kĺbu
5t33x↔ Ost.otv.chirurgické plastiky väzov kolena
5t340↔ Otv.chir.release laterálneho retinakula pately
5t341↔ Otv.chir.release laterál.retinakula pately s fix.závesu
5t342↔ Otv.chir.preloženie úponu patelár.šľ.(napr.Bandi)
5t343↔ Otv.ch.preloženie úponu patelár.šľachy s kost.blokom
5t34x↔ Ost.otv.chir.zákroky na patele a závesnom aparáte
5t390.h↔ O.ch.rozdel/prerušenie väzu:kolen.kĺb
5t390.j↔ O.ch.rozdel/prerušenie väzu:prox.tibiofibul.kĺb
5t391.h↔ Otv.ch.artroríza:kolen.kĺb
5t391.j↔ Otv.ch.artroríza:prox.tibiofibulárny kĺb
5t392.h↔ O.ch.dočasné fixácie:kolen.kĺb
5t392.j↔ O.ch.dočasné fixácie:prox.tibiofibulár.kĺb
5t39x.h↔ Iné otv.ch.OP na kĺboch:kolen.kĺb
5t39x.j↔ Iné otv.ch.OP na kĺboch:prox.tibiofibulárny kĺb
5t402.h↔ ASK mobilizácia kĺbu:artrolýza:kolenný kĺb
5t402.j↔ ASK mobilizácia kĺbu(artrolýza):prox.tibiofibulár.kĺb
5t404.h↔ ASK odstr.voľných telies:kolenný kĺb
5t404.j↔ ASK odstr.voľných telies:prox.tibiofibulárny kĺb
5t405.h↔ ASK odstr.periartikul.kalcifikátov:kolen.kĺb
5t407.5↔ Artroskop.vlož.liek.nosiča:prox.radioulnár.kĺb
5t407.h↔ Artroskop.vlož.liek.nosiča:kolen.kĺb
5t407.j↔ Artroskop.vlož.liek.nosiča:prox.tibiofibulárny kĺb
5t408.4↔ Artroskop.odstr.liek.nosiča:lakťový kĺb
5t408.5↔ Artroskop.odstr.liek.nosiča:prox.radioulnár.kĺb
5t408.h↔ Artroskop.odstr.liek.nosiča:kolen.kĺb
5t408.j↔ ASK odstr.liek.nosiča:prox.tibiofibulárny kĺb
5t409.4↔ ASK resekcia častí ligament,zbytkov ligament:lakť.kĺb
5t409.5↔ ASK resek.č.ligament,zbytkov ligament:prox.radioulná.kĺb
5t409.h↔ ASK resekcia častí ligament,zbytkov ligament:kolen.kĺb
5t409.j↔ ASK resek.častí ligament,zbytk.ligament:prox.tibiofibul.kĺb
5t410.h↔ Artroskopická resekcia plica synovialis kolen.kĺbu
5t411.h↔ ASK resekcia tuk.telesa:kolen.kĺb
5t412.4↔ Artroskop.parc.synovektómia:lakťový kĺb
5t412.5↔ Artroskop.parc.synovektómia:prox.radioulnár.kĺb
5t412.h↔ Artroskop.parc.synovektómia:kolen.kĺb
5t412.j↔ Artroskop.parc.synovektómia:prox.tibiofibulár.kĺb
5t413.h↔ Artroskop.totálna synovektómia:kolen.kĺb
5t413.j↔ Artroskop.totál.synovektómia:prox.tibiofibulár.kĺb
5t414.4↔ ASK el.-term.dener.syn.a tk.kĺb.púzdra:lakťový kĺb
5t414.5↔ ASK el.-term.dener.syn.a tk.kĺb.púz:prox.radioul.kĺb
5t414.h↔ ASK el.-term.dener.synovie a tk.kĺb.púzdr:kolen.kĺb
5t414.j↔ ASK el.-term.den.syn.a tk.kĺb.púz:prox.tibiofib.kĺb
5t41x.4↔ Iné artroskop.OP na synovii:lakťový kĺb
5t41x.5↔ Iné ASK OP na synovii:prox.radioulnárny kĺb
5t41x.h↔ Iné artroskop.OP na synovii:kolen.kĺb
5t41x.j↔ Iné ASK OP na synovii:prox.tibiofibulárny kĺb
5t420.4↔ ASK exc.pošk.tk.kĺb.chrupavky:lakťový kĺb
5t420.5↔ ASK excízia poškod.tk.kĺb.chrup:prox.radioulná.kĺb
5t420.h↔ ASK excízia poškod.tk.kĺb.chrup:kolen.kĺb
5t420.j↔ ASK exc.pošk.tk.kĺb.chrup:prox.tibiofibulá.kĺb
5t421.h↔ ASK refix.osteochondr.fragm:kolen.kĺb
5t422.h↔ ASK subchondr.spongioplastika:kolen.kĺb
5t423.10↔ Artroskopická parciálna resekcia menisku
5t423.11↔ Artroskopická totálna resekcia menisku
5t423.20↔ Artroskopická refixácia menisku
5t423.21↔ Artroskopická sutúra menisku, jednoduchá
5t423.22↔ Artroskopická sutúra menisku, zložitá
5t423.3↔ Artroskopická implantácia umelého menisku
5t423.4↔ Artroskopické odstránenie umelého menisku
5t423.x↔ Ostatné artroskopické operácie menisku
5t426.4↔ ASK odber chondrál.transpl:lakťový kĺb
5t426.h↔ ASK odber chondrálneho transpl:kolen.kĺb
5t427.h↔ Artroskop.transpl.chrupavky:kolen.kĺb
5t428.h↔ ASK impl.in vitro vypes.tk.kultúr:kolen.kĺb
5t42c.4↔ ASK vyhlad.chrup[chondroplastika]:lakťový kĺb
5t42c.5↔ ASK vyhlad.chrupav[chondropl]:prox.radioulnár.kĺb
5t42c.h↔ ASK vyhladenie chrup[chondropl]:kolen.kĺb
5t42d.4↔ ASK subchondr.otv.kosti:lakťový kĺb
5t42d.5↔ ASK subchondrál.otv.kosti:prox.radioul.kĺb
5t42d.h↔ ASK subchon.otv.kosti:kolenný kĺb
5t42e.g↔ ASK subch.otv.kosti-acelul.implant:bedr.kĺb
5t42e.h↔ ASK subch.otv.kost-acelul.implant:kolen.kĺb
5t42f.h↔ ASK OP chrup.s tx.chond-autológ.induk.matrix:kolen.kĺb
5t42h.g↔ ASK resekcia 1/viac.osteofytov:bedr.kĺb
5t42h.h↔ ASK resekcia 1/viac.osteofytov:kolen.kĺb
5t42i.g↔ Iné artroskop.OP na chrup.a menisk:bedr.kĺb
5t42i.h↔ Iné artroskop.OP na chrup.a menisk:kolen.kĺb
5t430↔ Artroskopická sutúra predného skríženého väzu
5t431↔ Artroskopická sutúra zadného skríženého väzu
5t432↔ Artroskopická kostná refixácia skríženého väzu
5t433↔ ASK plastika predného skríž.väzu autológ.patelár.ligament
5t434↔ ASK plastika pred.skríž. väzu iným autológ.ligamentom
5t435↔ ASK plastika pred.skríženého väzu s aloplastickou náhradou
5t436↔ ASK plastika zad.skríž.väzu s autogénnou patelár.šľachou
5t437↔ ASK plastika zad.skríženého väzu s iným autológ.ligamentom

5t438↔ ASK plastika zadného skríženeho väzu s aloplast.náhradou
5t439↔ Artroskop.uvoľnenie kolenného púzdra (lateral release)
5t43a↔ ASK sutúra mediál.kapsuloligamentóz.aparátu kolen.kĺbu
5t43b↔ ASK sutúra laterál.kapsuloligamentóz.aparátu kolen.kĺbu
5t43c↔ ASK sutúra dorzál.kapsuloligamentóz.aparátu kolen.kĺbu
5t43d↔ ASK plastika mediál.kapsuloligamentóz.aparátu kolen.kĺbu
5t43e↔ ASK plastika laterál.kapsuloligamentóz.aparátu kolen.kĺbu
5t43f↔ ASK plastika dorzál.kapsuloligamentóz.aparátu kolen.kĺbu
5t43g↔ ASK plastika pred.skríženého väzu s alogénnym ligamentom
5t43h↔ ASK plastika zadného skríž. väzu s alogénnym ligamentom
5t43x↔ Ost.ASK refix.a plastiky na kapsuloligament.ap.kolen.kĺbu
5t450↔ ASK odstr.transplantátu predného skríženého väzu
5t451↔ ASK odstr.transplantátu zadného skríženého väzu
5t452.0↔ ASK výmena.transpl.p.skríž.väzu:autológ.patel.šľ.
5t452.1↔ ASK výmena transpl.pred.skríž.väzu:i.autológ.šľach
5t452.2↔ ASK výmena transpl.pred.skríž.v:alopl.náhr.väzu
5t452.3↔ Artrosk.výmena transplantátu pred.skríž.väzu:alog.šľ.
5t452.x↔ Artros.výmena transpl.predného skríž.väzu:iné
5t453.0↔ ASK výmena transpl.zad.skríž.väzu:autológ.patel.šľach.
5t453.1↔ ASK výmena transpl.zad.skríž.väzu:i.autol.šľachou
5t453.2↔ ASK výmena transpl.zad.skríž.väzu:alopl.náhr.väzu
5t453.3↔ ASK výmena transpl.zad.skríž.väzu:alog.šľachou
5t453.x↔ ASK výmena transpl.zad.skríž.väzu:iné
5t45x↔ Ost.ASK odstr./výmena transplantátu väzu na kolene
5t490.4↔ ASK rozdel/prerušenie väzu:lakťový kĺb
5t490.5↔ ASK rozdelenie/preruš.väzu:prox.radioulnár.kĺb
5t490.h↔ ASK rozdelenie/preruš.väzu:kolen.kĺb
5t491.4↔ ASK debridement šľachy:lakťový kĺb
5t491.5↔ ASK debridement šľachy:prox.radioulnár.kĺb
5t491.h↔ ASK debridement šľachy:kolen.kĺb
5t492.h↔ ASK resekcia ganglia:kolen.kĺb
5t49x.4↔ Ostatné artroskopické OP:lakťový kĺb
5t49x.5↔ Ostatné artroskopické OP:prox.radioulnárny kĺb
5t49x.h↔ Ostatné artroskopické OP:kolen.kĺb
5t49x.j↔ Ostatné artroskopické OP:prox.tibiofibulárny kĺb
5t596↔ Resekčná artroplastika na kolene
5t911↔ Replantácia v oblasti kolena

## Výkon I30-2

5t21a.4↔ Zatv.repoz.zl./epifyzeol:radius prox:iM drôt,prút
5t21a.5↔ Zatv.repoz.zl./epifyzeol:rad.diaf:iM drôt,prút
5t21a.6↔ Zatv.repoz.zl./epifyzeol:rad.dist:iM drôt,prút
5t21a.7↔ Zatv.repoz.zl./epifyzeol:ulna prox:iM drôt,prút
5t21a.8↔ Zatv.repoz.zl./epifyzeol:ulna diaf:iM drôt,prút
5t21t.4↔ Zatv.repoz.zl./epifyzeol:radius prox:vonk.skelet.fix
5t21t.5↔ Zatv.repoz.zl./epifyzeol:radius diaf:vonk.skelet.fix
5t21t.6↔ Zatv.repoz.zl./epifyzeol:radius dist:vonk.skelet.fix
5t21t.7↔ Zatv.repoz.zl./epifyzeol:ulna prox:vonk.skelet.fix
5t21t.8↔ Zatv.repoz.zl./epifyzeol:ulna diaf:vonk.skelet.fixátor
5t21t.9↔ Zatv.repoz.zl./epifyzeol:ulna dist:vonk.skelet.fix
5t21t.j↔ Zatv.repoz.zl./epifyzeol:patela:vonk.skelet.fix
5t21v.4↔ Zatv.repoz.zl./epifyzeol:radius prx:kruh.vonkaj.fix
5t21v.5↔ Zatv.repoz.zl./epifyzeol:rad.diaf:kruh.vonkaj.fix
5t21v.6↔ Zatv.repoz.zl./epifyzeol:rad.dis.:kruh.vonkaj.fixátor
5t21v.7↔ Zatv.repoz.zl./epifyzeol:ulna prox.:kruh.vonkaj.fix.
5t21v.8↔ Zatv.repoz.zl./epifyzeol:ulna diaf:kruh.vonkaj.fix
5t21v.9↔ Zatv.repoz.zl./epifyzeol:ulna dist:kruh.vonkaj.fix



## Výkon I30-3

5t045.h↔ Autológna transpl.chrupav.-kostn.transpl:femur dist.
5t046.h↔ Alogénna transpl.chrupav.-kostn.transpl:femur dist.
5t120.j↔ Otv.rep.jedn.zl.v kĺb.obl.patela:bez osteosyntézy
5t121.j↔ Otv.rep.jedn.zl.v kĺb.obl.patela:skrutkou
5t124.j↔ Otv.rep.jedn.zl.v kĺb.obl.patela:drôt/serkláž
5t12a.j↔ Otv.rep.jedn.zl.v kĺb.obl.patela:iM drôt,prút
5t12d.j↔ Otv.rep.jedn.zl.v kĺb.obl.patela:skobou
5t12t.j↔ Otv.rep.jedn.zl.v kĺb.obl.patela:vonk.skelet.fix
5t12v.j↔ Otv.rep.jedn.zl.v kĺb.obl.patela:kruh.vonk.skelet.fix
5t12x.j↔ Otv.rep.jedn.zl.v kĺb.obl.patela:iným osteos.m
5t12z.j↔ Otv.rep.jedn.zl.v kĺb.obl.patela:resorb.mat
5t131.j↔ Otv.rep.triešt.zl.v kĺb.obl.patela:skrutkou
5t134.j↔ Otv.rep.triešt.zl.v kĺb.obl.patela:drôt/serkláž
5t138.j↔ Otv.rep.triešt.zl.v kĺbe patela:iM klin.so zaist.pre kĺb.k
5t13a.j↔ Otv.rep.triešt.zl.v kĺb.obl.patela:intramed.drôt a prút
5t13d.j↔ Otv.rep.triešt.zl.v kĺb.obl.patela:skobou
5t13v.j↔ Otv.rep.triešt.zl.v kĺb.obl.patela:kruh.vonk.sk.fix
5t13x.j↔ Otv.rep.triešt.zl.v kĺb.obl.patela:iným osteos.m
5t13z.j↔ Otv.rep.triešt.zl.v kĺb.obl.patela:resorb.mat
5t300.h↔ O.ch.artrotómia,kapsulotómiaa:kolen.kĺb
5t300.j↔ O.ch.artrotómia,kapsulotómia:prox.tibfib.kĺb
5t301.h↔ O.ch.aseptická preplach.drenáž:kolen.kĺb
5t301.j↔ O.ch.aseptická preplach.drenáž:prx.tibfib.kĺb
5t302.g↔ O.ch.septická preplach.drenáž:bedr.kĺb
5t302.h↔ O.ch.septická preplach.drenáž:kolen.kĺb
5t302.j↔ O.ch.septická preplach.drenáž:prx.tibfib.kĺb
5t303.h↔ O.ch.debridement:kolenný kĺb
5t303.j↔ O.ch.debridement:prox.tibiofibulárny kĺb
5t304.h↔ O.ch.parciál.synovektómia:kolen.kĺb
5t304.j↔ O.ch.parciál.synovektómia:prx.tibfib.kĺb
5t305.h↔ O.ch.totálna synovektómia:kolenný kĺb
5t305.j↔ O.ch.totálna synovektómia:prx.tibfib.kĺb
5t306.h↔ O.ch.mobilizácia kĺbu(artrolýza):kolen.kĺb
5t307.h↔ O.ch.odstr.periartikulár.osifikácií:kolen.kĺb
5t307.j↔ O.ch.odstr.periartik.osifikácií:prox.tibiofibulár.kĺb
5t308.h↔ O.ch.odstránenie voľných telies:kolen.kĺb
5t308.j↔ O.ch.odstránenie voľných telies:prox.tibiofibulárny kĺb
5t30a.h↔ O.ch.vloženie nosiča lieku:kolenný kĺb
5t30a.j↔ O.ch.vloženie nosiča lieku:prox.tibiofibulárny kĺb
5t30b.h↔ O.ch.odstránenie nosiča lieku:kolenný kĺb
5t30b.j↔ O.ch.odstránenie nosiča lieku:prox.tibiofibulár.kĺb
5t30c.h↔ O.ch.odstr.častí a zvyškov väzov:kolen.kĺb
5t30c.j↔ O.ch.odstr.častí a zvyškov väzov:prox.tibiofib.kĺb
5t313.4↔ Otv.chir.transplantácia menisku
5t313.5↔ Otv.chir.implantácia umelého (syntet.)menisku
5t313.6↔ Otv.chir.odstránenie umelého (syntet.)menisku
5t317.h↔ O.ch.transplant.chrupavky:kolen.kĺb
5t318.h↔ O.ch.odobratie chrupavk.transplantátu:kolen.kĺb
5t31g↔ Otv.chir.impl.indiv.metal.náhr.chrupavky kolena
5t31j.h↔ O.ch.impl.neindivid.metal.náhrady chrupav:kolen.k
5t31k.h↔ O.ch.subchodrál.otv.kosti s vlož.nebunk.impl:kolen.kĺb
5t31x.h↔ Iné otv.chir.OP na kĺbe a menisk:kolen.kĺb
5t320↔ Otv.ch.sutúra predného skríž.väzu
5t321↔ Otv.chir.sutúra zadného skríž.väzu
5t322↔ Otv.ch.kost.refixácia pred.skríž.väzu
5t323↔ Otv.ch.kost.refixácia zadného skríž.väzu
5t324↔ Otv.ch.sutúra mediál.kapsulár.komplexu boč.väzu kolena
5t325↔ O.ch.sutúra mediál.kapsul.kompl.kolena so zákr.na menisku
5t326↔ Otv.ch.sutúra later.kapsul.komplexu bočného väzu kolena
5t327↔ O.ch.sutúra later.kapsul.kompl.kolena so zákr.na menisku
5t328↔ Otv.ch.kombinov.rekonštr.väziv.aparátu kolena
5t329↔ Otv.ch.sutúra dorzál.č.väziv.aparátu kolena
5t32x↔ Ostatné otv.chirur.refixácie väziv.aparátu kolena
5t330↔ Otv.ch.plast.pred.skríž.väzu s autológ.patelár.šľachou
5t331↔ Otv.ch.plast. pred.skríž.väzu s inou autológ.šľachou
5t332↔ Otv.ch.plastika pred.skríž.väzu s aloplast.väziv.náhr.
5t333↔ Otv.ch.plast.zad.skríž.väzu s autológ.patelár.šľachou
5t334↔ Otv.ch.plast.zad.skríž.väzu s inou autológ.šľachou
5t335↔ Otv.ch.plast.zad.skríž.väzu s aloplast.väziv.náhr.
5t341↔ Otv.chir.release laterál.retinakula pately s fix.závesu
5t342↔ Otv.chir.preloženie úponu patelár.šľ.(napr.Bandi)
5t343↔ Otv.ch.preloženie úponu patelár.šľachy s kost.blokom

5t34x↔ Ost.otv.chir.zákroky na patele a závesnom aparáte
5t421.h↔ ASK refix.osteochondr.fragm:kolen.kĺb
5t422.h↔ ASK subchondr.spongioplastika:kolen.kĺb
5t423.3↔ Artroskopická implantácia umelého menisku
5t42e.h↔ ASK subch.otv.kost-acelul.implant:kolen.kĺb
5t430↔ Artroskopická sutúra predného skríženého väzu
5t431↔ Artroskopická sutúra zadného skríženého väzu
5t432↔ Artroskopická kostná refixácia skríženého väzu
5t433↔ ASK plastika predného skríž.väzu autológ.patelár.ligament
5t434↔ ASK plastika pred.skríž. väzu iným autológ.ligamentom
5t435↔ ASK plastika pred.skríženého väzu s aloplastickou náhradou
5t436↔ ASK plastika zad.skríž.väzu s autogénnou patelár.šľachou
5t437↔ ASK plastika zad.skríženého väzu s iným autológ.ligamentom
5t438↔ ASK plastika zadného skríženeho väzu s aloplast.náhradou
5t452.0↔ ASK výmena.transpl.p.skríž.väzu:autológ.patel.šľ.
5t452.1↔ ASK výmena transpl.pred.skríž.väzu:i.autológ.šľach
5t452.2↔ ASK výmena transpl.pred.skríž.v:alopl.náhr.väzu
5t453.0↔ ASK výmena transpl.zad.skríž.väzu:autológ.patel.šľach.
5t453.1↔ ASK výmena transpl.zad.skríž.väzu:i.autol.šľachou
5t453.2↔ ASK výmena transpl.zad.skríž.väzu:alopl.náhr.väzu

### Výkon I30-4

5t402.g↔ ASK mobilizácia kĺbu(artrolýza):bedrový kĺb
5t404.g↔ ASK odstr.voľných telies:bedrový kĺb
5t405.g↔ ASK odstr.periartikul.kalcifikátov:bedr.kĺb
5t407.g↔ Artroskop.vlož.liekového nosiča:bedr.kĺb
5t408.g↔ Artroskop.odstr.liek.nosiča:bedr.kĺb
5t409.g↔ ASK resekcia častí ligament,zbytkov ligament:bedr.kĺb
5t411.g↔ ASK resekcia tuk.telesa:bedr.kĺb
5t412.g↔ Artroskop.parc.synovektómia:bedr.kĺb
5t413.g↔ Artroskop.totál.synovektómia:bedr.kĺb
5t414.g↔ ASK el.-term.dener.synoviea tk.kĺb.púzdra:bedr.kĺb
5t41x.g↔ Iné artroskop.OP na synovii:bedr.kĺb
5t420.g↔ ASK excízia poškod.tk.kĺb.chrup:bedr.kĺb
5t421.g↔ ASK refix.osteochondr.fragm:bedr.kĺb
5t422.g↔ ASK subchondr.spongioplastika:bedr.kĺb
5t426.g↔ ASK odber chondrálneho transpl:bedr.kĺb
5t427.g↔ Artroskop.transpl.chrupavky:bedr.kĺb
5t428.g↔ ASK implantácia in vitro vypes.tk.kultúr:bedr.kĺb
5t42c.g↔ ASK vyhladenie chrup[chondropl]:bedr.kĺb
5t42d.g↔ ASK subchon.otv.kosti:bedrový kĺb
5t42f.g↔ ASK OP chrup.s tx.chondr-autológ.induk.matrix::bedr.kĺb
5t490.g↔ ASK rozdelenie/preruš.väzu:bedr.kĺb
5t49x.g↔ Ostatné artroskopické OP:bedr.kĺb

08
I31

## ADRG I31 Viaceré komplexné výkony na lakťovom kĺbe a predlaktí alebo kĺb preklenujúce distrakcie mäkkých ľ astí u vrodených chýb ruky

Minimálne 2 výk. v tabuľke I31-1 alebo obojstr. výk. v tabuľke I31-2 alebo výk. v tabuľke I31-3

## DRG I31Z Viaceré komplexné výkony na lakťovom kĺbe a predlaktí alebo kĺb preklenujúce distrakcie mäkkých ľ astí u vrodených chýb ruky

### Výkon I31-1

13t30.2↔ Biopsia s incíz.v obl.lakťového kĺbu a burzy
13t30.3↔ Biopsia s incíziou v obl.kĺbov a burzy ruky
5t001.4↔ Explorácia kostného tkaniva:radius prox.
5t001.5↔ Explorácia kostného tkaniva:radius diafyz.
5t001.6↔ Explorácia kostného tkaniva:radius distál.
5t001.7↔ Explorácia kostného tkaniva:ulna proximál.
5t001.8↔ Explorácia kostného tkaniva:ulna diafyz.
5t001.9↔ Explorácia kostného tkaniva:ulna distál.
5t002.4↔ Návrt:radius proximal.
5t002.5↔ Návrt:radius diafýza
5t002.6↔ Návrt:radius distál.
5t002.7↔ Návrt:ulna proximál.
5t002.8↔ Návrt:ulna diafyz.
5t002.9↔ Návrt:ulna distál.
5t005.4↔ Odstr.cudz.telesa:radius prox.
5t005.5↔ Odstr.cudz.telesa:radius diafyz.
5t005.6↔ Odstr.cudz.telesa:radius distál.
5t005.7↔ Odstr.cudz.telesa:ulna proximál.
5t005.8↔ Odstr.cudz.telesa:ulna diafyz.
5t005.9↔ Odstr.cudz.telesa:ulna distál.
5t006.4↔ Debridement (odstr.nekrotickej kosti):radius prox.
5t006.5↔ Debridement (odstr.nekrotickej kosti):radius diaf.
5t006.6↔ Debridement (odstr.nekrotickej kosti):radius distál.
5t006.7↔ Debridement (odstr.nekrotickej kosti):ulna prox.
5t006.8↔ Debridement (odstr.nekrotickej kosti):ulna diafyz.
5t006.9↔ Debridement (odstr.nekrotickej kosti):ulna distálna
5t010.4↔ Valgotizačná osteotómia:radius proximal
5t010.5↔ Valgotizačná osteotómia:radius diafýza
5t010.6↔ Valgotizačná osteotómia:radius distál.
5t010.7↔ Valgotizačná osteotómia:ulna proximálna
5t010.8↔ Valgotizačná osteotómia:ulna diafyzárna
5t010.9↔ Valgotizačná osteotómia:ulna distálna
5t011.4↔ Varotizačná osteotómia:radius proximal
5t011.5↔ Varotizačná osteotómia:radius diafýza
5t011.6↔ Varotizačná osteotómia:radius distál.
5t011.7↔ Varotizačná osteotómia:ulna proximálna
5t011.8↔ Varotizačná osteotómia:ulna diafyzárna
5t011.9↔ Varotizačná osteotómia:ulna distálna
5t012.5↔ (De)-rotačná osteotómia:radius diafýza
5t012.6↔ (De)-rotačná osteotómia:radius distál.
5t012.8↔ (De)-rotačná osteotómia:ulna diafyzárna
5t012.9↔ (De)-rotačná osteotómia:ulna distálna
5t013.4↔ Skracovacia osteotómia:radius proximal
5t013.5↔ Skracovacia osteotómia:radius diafýza
5t013.6↔ Skracovacia osteotómia:radius distál.
5t013.7↔ Skracovacia osteotómia:ulna proximálna
5t013.8↔ Skracovacia osteotómia:ulna diafyzárna
5t013.9↔ Skracovacia osteotómia:ulna distálna
5t015.4↔ Osteotómia s valgotizáciou a (de-)rotáciou:radius prox.
5t015.5↔ Osteotómia s valgotizáciou a (de-)rotáciou:radius diaf.
5t015.6↔ Osteotómia s valgotizáciou a (de-)rotáciou:radius distál.
5t015.7↔ Osteotómia s valgotizáciou a (de-)rotáciou:ulna prox.
5t015.8↔ Osteotómia s valgotizáciou a (de-)rotáciou:ulna diaf.
5t015.9↔ Osteotómia s valgotizáciou a (de-)rotáciou:ulna distálna
5t016.4↔ Osteotómia s varotizáciou a (de-)rotáciou:radius prox.
5t016.5↔ Osteotómia s varotizáciou a (de-)rotáciou:radius diaf.
5t016.6↔ Osteotómia s varotizáciou a (de-)rotáciou:radius distál.
5t016.7↔ Osteotómia s varotizáciou a (de-)rotáciou:ulna prox.
5t016.8↔ Osteotómia s varotizáciou a (de-)rotáciou:ulna diafyzárna
5t016.9↔ Osteotómia s varotizáciou a (de-)rotáciou:ulna distálna
5t017.4↔ Osteotómia bez úpravy osi:radius proximal
5t017.5↔ Osteotómia bez úpravy osi:radius diafýza
5t017.6↔ Osteotómia bez úpravy osi:radius distál.
5t017.7↔ Osteotómia bez úpravy osi:ulna proximálna
5t017.8↔ Osteotómia bez úpravy osi:ulna diafyzárna
5t017.9↔ Osteotómia bez úpravy osi:ulna distálna

5t018.4↔ Kompl.osteotómia vo viac.rov:radius prox.
5t018.5↔ Kompl.osteotómia vo viac.rov:radius diafýza
5t018.6↔ Kompl.osteotómia vo viac.rov:radius distál.
5t018.7↔ Kompl.osteotómia vo viac.rov:ulna proximálna
5t018.8↔ Kompl.osteotómia vo viac.rov:ulna diafyzárna
5t018.9↔ Kompl.osteotómia vo viac.rov:ulna distálna
5t019.4↔ Kompl.osteotómia vo viac.rov.s úpravou osi:radius prox.
5t019.5↔ Kompl.osteotómia vo viac.rov.s úpravou osi:radius diaf.
5t019.6↔ Kompl.osteotómia vo viac.rov.s úpravou osi:radius distál.
5t019.7↔ Kompl.osteotómia vo viac.rov.s úpravou osi:ulna prox.
5t019.8↔ Kompl.osteotómia vo viac.rov.s úpravou osi:ulna diaf.
5t019.9↔ Kompl.osteotómia vo viac.rov.s úpravou osi:ulna dist.
5t01x.4↔ Iné osteotómie a korektívne osteotómie:radius prox.
5t01x.5↔ Iné osteotómie a korektívne osteotómie:radius diaf.
5t01x.6↔ Iné osteotómie a korektívne osteotómie:radius distál.
5t01x.7↔ Iné osteotómie a korektívne osteotómie:ulna prox.
5t021.5↔ Parc.res.ch.kost.tk.s resekc.mäkk.tk:radius diaf.
5t021.6↔ Parc.res.ch.kost.tk.s resekc.mäkk.tk:radius distál.
5t021.7↔ Parc.res.ch.kost.tk.s resekc.mäkk.tk:ulna prox.
5t021.8↔ Parc.res.ch.kost.tk.s resekc.mäkk.tk:ulna diafyzárna
5t021.9↔ Parc.res.ch.kost.tk.s resekc.mäkk.tk:ulna distálna
5t022.4↔ Parc.res.ch.kost.tk.s preruš.kontinuity:radius prox.
5t022.5↔ Parc.res.ch.kost.tk.s preruš.kontinuity:radius diaf.
5t022.6↔ Parc.res.ch.kost.tk.s preruš.kontinuity:radius distál.
5t022.7↔ Parc.res.ch.kost.tk.s preruš.kontinuity:ulna prox.
5t022.8↔ Parc.res.ch.kost.tk.s preruš.kontinuity:ulna diaf.
5t022.9↔ Parc.res.ch.kost.tk.s preruš.kontinuity:ulna distálna
5t023.4↔ Parc.res.ch.k.tk.s preruš.kont.vr.res.mäkk.tk:rad.p.
5t023.5↔ Parc.res.ch.k.tk.s preruš.kont.vr.res.mäkk.tk:rad.df.
5t023.6↔ Parc.res.ch.k.tk.s preruš.kont.vr.res.mäkk.tk:rad.ds
5t023.7↔ Parc.res.ch.k.tk.s preruš.kont.vr.res.mäkk.tk:ulna p.
5t023.8↔ Parc.res.ch.k.tk.s preruš.kont.vr.res.mäkk.tk:ulna df.
5t023.9↔ Parc.res.ch.k.tk.s preruš.kont.vr.res.mäkk.tk:ulna ds
5t024.4↔ Parc.res.ch.k.tk.s preruš.kont.a násl.obnov:radius prox.
5t024.5↔ Parc.res.ch.k.tk.s preruš.kont.a násl.obnov:radius diaf.
5t024.6↔ Parc.res.ch.k.tk.s preruš.kont.a násl.obnov:radius distál.
5t024.7↔ Parc.res.ch.k.tk.s preruš.kont.a násl.obnov:ulna prox.
5t024.8↔ Parc.res.ch.k.tk.s preruš.kont.a násl.obnov:ulna diaf.
5t024.9↔ Parc.res.ch.k.tk.s preruš.kont.a násl.obnov:ulna dist.
5t025.4↔ Parc.res.ch.k.tk.s pr.kon.a n.ob.s res.mäk.tk:rad.pr.
5t025.5↔ Parc.res.ch.k.tk.s pr.kon.a n.ob.s res.mäk.tk:rad.diaf.
5t025.6↔ Parc.res.ch.k.tk.s pr.kon.a n.ob.s res.mäk.tk:rad.dis.
5t025.7↔ Parc.res.ch.k.tk.s pr.kon.a n.ob.s res.mäk.tk:ulna pr.
5t025.8↔ Parc.res.ch.k.tk.s pr.kon.a n.ob.s res.mäk.tk:ulna diaf.
5t025.9↔ Parc.res.ch.k.tk.s pr.kon.a n.ob.s res.mäk.tk:ulna dis.
5t026.5↔ Totálna resekcia:radius diafýza
5t026.8↔ Totálna resekcia:ulna diafyzárna
5t027.5↔ Totálna resekcia:radius diaf.:s resekc.mäkk.tk.
5t027.8↔ Totálna resekcia:ulna diafyzárna:s resekc.mäkk.tk
5t028.5↔ Totálna resekcia:radius diaf.:s náhradou
5t028.8↔ Totálna resekcia:ulna diafyzárna:s náhradou
5t029.5↔ Totálna resekcia:radius diaf.:s náhr.vr.res.mäkk.tk
5t029.8↔ Totálna resekcia:ulna diafyzárna:s náhr.vr.res.mäkk.tk
5t040.7↔ Autológ.transplant.spongióz.kosti:ulna prox.
5t040.8↔ Autológ.transplant.spongióz.kosti:ulna diafyzárna
5t040.9↔ Autológ.transplant.spongióz.kosti:ulna distálna
5t041.4↔ Autológna transpl.kortiko-spongióz.štep:radius prox.
5t041.5↔ Autológna transpl.kortiko-spongióz.štep:radius diaf.
5t041.6↔ Autológna transpl.kortiko-spongióz.štep:radius distál.
5t041.7↔ Autológna transpl.kortiko-spongióz.štep:ulna prox.
5t041.8↔ Autológ.transplantácia kortiko-spongióz.štep:ulna diaf.
5t041.9↔ Autológna transpl.kortiko-spongióz.štep:ulna distálna
5t042.4↔ Autológ.rozšír.transpl.(>4cm)kortiko-spongióz.št.:radius prox.
5t042.5↔ Autológ.rozšír.transpl.(>4cm)kortiko-spongióz.št.:radius diaf.
5t042.6↔ Autológ.rozšír.transpl.(>4cm)kortiko-spongióz.št:rad.dis.
5t042.7↔ Autológ.rozš.transpl.(>4cm)kortiko-spongióz.št.:ulna prox.
5t042.8↔ Autológ.rozš.transpl.(>4cm)kortiko-spongióz.št.:ulna diaf.
5t042.9↔ Autológ.rozš.transpl.(>4cm)kortiko-spongióz.št.:ulna dist.
5t043.4↔ Transpl.kost.tk.bez cievnej stopky:radius prox.
5t043.5↔ Transpl.kost.tk.bez cievnej stopky:radius diaf.
5t043.6↔ Transpl.kost.tk.bez cievnej stopky:radius distál.
5t043.7↔ Transpl.kost.tk.bez cievnej stopky:ulna prox.
5t043.8↔ Transpl.kost.tk.bez cievnej stopky:ulna diafyzárna
5t043.9↔ Transpl.kost.tk.bez cievnej stopky:ulna distálna
5t044.4↔ Transpl.k.tk.s ciev.stopk.s mikrovask.anast:radius prox.
5t044.5↔ Transpl.k.tk.s ciev.stopk.s mikrovask.anast:radius diaf.
5t044.6↔ Transpl.k.tk.s ciev.stopk.s mikrovask.anast:radius distál.
5t044.7↔ Transpl.k.tk.s ciev.stopk.s mikrovask.anast:ulna prox.
5t044.8↔ Transpl.k.tk.s ciev.stopk.s mikrovask.anast:ulna diaf.
5t044.9↔ Transpl.k.tk.s ciev.stopk.s mikrovask.anast:ulna dist.
5t045.4↔ Autológ.transpl.chrupav.-kostn.transpl:radius prox.
5t047.4↔ Alogénna transpl.spongióznej kosti:radius prox.
5t047.5↔ Alogénna transpl.spongióznej kosti:radius diaf.
5t047.6↔ Alogénna transpl.spongióznej kosti:radius distál.
5t047.7↔ Alogénna transpl.spongióznej kosti:ulna prox.
5t047.8↔ Alogénna transpl.spongióznej kosti:ulna diafyzárna
5t047.9↔ Alogénna transpl.spongióznej kosti:ulna distálna
5t048.4↔ Alogénna transpl.kortiko-spongióz.št:radius prox.
5t048.5↔ Alogénna transpl.kortiko-spongióz.št:radius diaf.
5t048.6↔ Alogénna transpl.kortiko-spongióz.št:radius distál.
5t048.7↔ Alogénna transpl.kortiko-spongióz.štep:ulna prox.
5t048.8↔ Alogénna transpl.kortiko-spongióz.št:ulna diaf.
5t048.9↔ Alogénna transpl.kortiko-spongióz.št:ulna distálna
5t049.5↔ Alogénna transpl.rúrovitej kosti:radius diaf.
5t049.8↔ Alogénna transpl.rúrovitej kosti:ulna diafyzárna
5t04a.4↔ Transpozícia kost.tk.s cievnou stopkou:radius prox.
5t04a.5↔ Transpozícia kost.tk.s cievnou stopkou:radius diaf.
5t04a.6↔ Transpozícia kost.tk.s cievnou stopkou:radius distál.
5t04a.7↔ Transpozícia kost.tk.s cievnou stopkou:ulna prox.
5t04a.8↔ Transpozícia kost.tk.s cievnou stopkou:ulna diafyzárna
5t04a.9↔ Transpozícia kost.tk.s cievnou stopkou:ulna distálna
5t04b.4↔ Transpl.humán.demineraliz.kost.matrix:radius prox.
5t04b.5↔ Transpl.humán.demineraliz.kost.matrix:radius diaf.
5t04b.6↔ Transpl.humán.demineraliz.kost.matrix:radius distál.
5t04b.7↔ Transpl.humán.demineraliz.kost.matrix:ulna prox.
5t04b.8↔ Transpl.humán.demineraliz.kost.matrix:ulna diaf.
5t04b.9↔ Transpl.humán.demineraliz.kost.matrix:ulna dist.
5t04x.4↔ Iné transplantácie/transpozície kost.tk:radius prox.
5t04x.5↔ Iné transplantácie/transpozície kost.tk:radius diaf.
5t04x.6↔ Iné transplantácie/transpozície kost.tk:radius distál.
5t04x.7↔ Iné transplantácie/transpozície kost.tk:ulna prox.
5t04x.8↔ Iné transplantácie/transpozície kost.tk:ulna diafyzárna
5t04x.9↔ Iné transplantácie/transpozície kost.tk:ulna distálna
5t050.4↔ Impl.kost.cementu bez prísady ATB:radius prox.
5t050.5↔ Impl.kost.cementu bez prísady ATB:radius diaf.
5t050.6↔ Impl.kost.cementu bez prísady ATB:radius dist.
5t050.7↔ Impl.kost.cementu bez prísady ATB:ulna prox.
5t050.8↔ Impl.kost.cementu bez prísady ATB:ulna diaf.
5t050.9↔ Impl.kost.cementu bez prísady ATB:ulna dist.
5t051.4↔ Impl.kost.cementu s prísadou ATB:radius prox.
5t051.5↔ Impl.kost.cementu s prísadou ATB:radius diaf.
5t051.6↔ Impl.kost.cementu s prísadou ATB:radius dist.
5t051.7↔ Impl.kost.cementu s prísadou ATB:ulna prox.
5t051.8↔ Impl.kost.cementu s prísadou ATB:ulna diaf.
5t051.9↔ Impl.kost.cementu s prísadou ATB:ulna dist.
5t052.4↔ Impl.keram.kost.náhrady:radius prox.
5t052.5↔ Impl.keram.kost.náhrady:radius diaf.
5t052.6↔ Impl.keram.kost.náhrady:radius distál.
5t052.7↔ Impl.keram.kost.náhrady:ulna prox.
5t052.8↔ Impl.keram.kost.náhrady:ulna diaf.
5t052.9↔ Implant.keram.kost.náhrady:ulna dist.
5t053.4↔ Impl.resorb.keramic.kost.náhrady:radius pr.
5t053.5↔ Impl.resorb.keramic.kost.náhrady:radius diaf.
5t053.6↔ Impl.resorb.keramic.kost.náhrady:radius distál.
5t053.7↔ Impl.resorb.keramic.kost.náhrady:ulna prox.
5t053.8↔ Impl.resorb.keramic.kost.náhrady:ulna diaf.
5t053.9↔ Impl.resorb.keramic.kost.náhrady:ulna dist.
5t054.4↔ Impl.kovovej kost.náhrady:radius prox.
5t054.5↔ Impl.kovovej kost.náhrady:radius diaf.
5t054.6↔ Impl.kovovej kost.náhrady:radius distál.

5t054.7↔ Impl.kovovej kost.náhrady:ulna prox.
5t054.8↔ Impl.kovovej kost.náhrady:ulna diaf.
5t054.9↔ Impl.kovovej kost.náhrady:ulna dist.
5t05x.4↔ Impl.inej alopl.kost.náhr:radius prox.
5t05x.5↔ Impl.inej alopl.kost.náhr:radius diaf.
5t05x.6↔ Impl.inej alopl.kost.náhr:radius distál.
5t05x.7↔ Impl.inej alopl.kost.náhr:ulna prox.
5t05x.8↔ Implantácia inej aloplast.kostnej náhrady:ulna diaf.
5t05x.9↔ Implantácia inej aloplast.kostnej náhrady:ulna dist.
5t070.4↔ Revízia osteos.m.bez jeho výmeny:radius prox.
5t070.5↔ Revízia osteos.m.bez jeho výmeny:radius diaf.
5t070.6↔ Revízia osteos.m.bez jeho výmeny:radius distál.
5t070.7↔ Revízia osteos.m.bez jeho výmeny:ulna prox.
5t070.8↔ Revízia osteos.m.bez jeho výmeny:ulna diaf.
5t070.9↔ Revízia osteos.m.bez jeho výmeny:ulna dist.
5t091.4↔ Dočasná epifyzeodéza:radius proxim.
5t091.6↔ Dočasná epifyzeodéza:radius dist.
5t091.7↔ Dočasná epifyzeodéza:ulna proxim.
5t091.9↔ Dočasná epifyzeodéza:ulna dist.
5t092.4↔ Stála epifyzeodéza:radius proxim.
5t092.6↔ Stála epifyzeodéza:radius distál.
5t092.7↔ Stála epifyzeodéza:ulna proxim.
5t092.9↔ Stála epifyzeodéza:ulna dist.
5t093.4↔ Liečebná epifyzeolýza:radius proxim.
5t093.6↔ Liečebná epifyzeolýza:radius dist.
5t093.7↔ Liečebná epifyzeolýza:ulna proxim.
5t093.9↔ Liečebná epifyzeolýza:ulna dist.
5t09x.4↔ Ostatné OP na kostiach:radius proximal
5t09x.5↔ Ostatné OP na kostiach:radius diafýz.
5t100.5↔ Otv.rep.jednoduch.zlom.v diafýze:radius:bez osteos.
5t100.8↔ Otv.rep.jednoduch.zlom.v diafýze:ulna:bez osteosynt.
5t101.5↔ Otv.rep.jednoduch.zlom.v diafýze:radius:skrutkou
5t101.8↔ Otv.rep.jednoduch.zlom.v diafýze:ulna:skrutkou
5t103.5↔ Otv.rep.jednoduch.zlom.v diafýze:radius:št.dlahou
5t103.8↔ Otv.rep.jednoduch.zlom.v diafýze:ulna:osteosy.št.dlahou
5t104.5↔ Otv.rep.jednoduch.zlom.v diafýze:radius:drôtom/serkl
5t104.8↔ Otv.rep.jednoduch.zlom.v diafýze:ulna:drôtom/serkl
5t106.5↔ Otv.rep.jednod.zlom.v diafýze:radius:nezaist.predvŕt.intrm.kl
5t106.8↔ Otv.rep.jednod.zlom.v diafýze:ulna:nezaist.predvŕt.intrm.kl
5t107.5↔ Otv.rep.jednod.zlom.v diafýze:radius:zaist.predvŕt.intrm.kl
5t107.8↔ Otv.rep.jednod.zlom.v diafýze:ulna:zaist.predvŕt.intrm.kl
5t10a.5↔ Otv.rep.jednod.zlom.v diafýz:radius:iM drôt.a prút
5t10a.8↔ Otv.rep.jednod.zlom.v diafýz:ulna:iM drôt.a prút
5t10b.5↔ Otv.rep.jednod.zlom.v diafýz:radius:uhlo.stab.dlahou
5t10b.8↔ Otv.rep.jednod.zlom.v diafýz:ulna:uhlo.stab.dlahou
5t10t.5↔ Otv.rep.jednod.zlom.v diafýz:radius:vonk.skelet.fix
5t10t.8↔ Otv.rep.jednod.zlom.v diafýz:ulna:vonk.skelet.fix
5t10v.5↔ Otv.rep.jednod.zlom.v diafýz:radius:kruh.vonk.skelet.fix
5t10v.8↔ Otv.rep.jednod.zlom.v diafýz:ulna:kruh.vonk.skelet.fix
5t10x.5↔ Otv.rep.jednod.zlom.v diafýz:radius:iným osteos.m
5t10x.8↔ Otv.rep.jednod.zlom.v diafýz:ulna:iným osteos.m
5t10z.5↔ Otv.rep.jednod.zlom.v diafýz:radius:rezorb.mat
5t10z.8↔ Otv.rep.jednod.zlom.v diafýz:ulna:ostesyn.rezorb.mat
5t110.5↔ Otv.rep.triešt.zlom.v diafýz:radius:bez osteosynt
5t110.8↔ Otv.rep.triešt.zlom.v diafýz:ulna:bez osteosynt
5t113.5↔ Otv.rep.triešt.zlom.v diafýze:radius:št.dlahou
5t113.8↔ Otv.rep.triešt.zlom.v diafýze:ulna:št.dlahou
5t114.5↔ Otv.rep.triešt.zlom.v diafýze:radius:drôtom/serkl
5t114.8↔ Otv.rep.triešt.zlom.v diafýze:ulna:drôtom/serkl
5t116.5↔ Otv.rep.triešt.zlom.v diafýz:radius:nezaist.predvŕt.iM.kl
5t116.8↔ Otv.rep.triešt.zlom.v diafýz:ulna:nezaist.predvŕt.iM.kl
5t117.5↔ Otv.rep.triešt.zlom.v diafýz:radius:zaist.predvŕt.iM.kl
5t117.8↔ Otv.rep.triešt.zlom.v diafýz:ulna:zaist.predvŕt.iM.kl
5t11a.5↔ Otv.rep.triešt.zlom.v diafýz:radius:iM.drôt a prút
5t11a.8↔ Otv.rep.triešt.zlom.v diafýz:ulna:iM.drôt a prút
5t11b.5↔ Otv.rep.triešt.zlom.v diafýz:radius:uhlo.vostab.dl
5t11b.8↔ Otv.rep.triešt.zlom.v diafýz:ulna:uhlo.stab.dlaha
5t11t.5↔ Otv.rep.triešt.zlom.v diafýz:radius:vonk.skelet.fix
5t11t.8↔ Otv.rep.triešt.zlom.v diafýz:ulna:vonk.skelet.fixátor
5t11v.5↔ Otv.rep.triešt.zlom.v diafýz:radius:kruh.vonk.skelet.fix
5t11v.8↔ Otv.rep.triešt.zlom.v diafýz:ulna:kruh.vonk.skelet.fixátor
5t11x.5↔ Otv.rep.triešt.zlom.v diafýz:radius:iným osteos.m
5t11x.8↔ Otv.rep.triešt.zlom.v diafýz:ulna:iným osteosyntet.m
5t11y.5↔ Otv.rep.triešt.zlom.v diafýz:radius:bližšie neuč.mat
5t11y.8↔ Otv.rep.triešt.zlom.v diafýz:ulna:bližšie neuč.mat
5t120.4↔ Otv.rep.jedn.zl.v kĺb.obl.radius prox:bez osteosyntézy
5t120.6↔ Otv.rep.jedn.zl.v kĺb.obl.radius dist:bez osteosyntézy
5t120.7↔ Otv.repoz.jednoduch.zl.v kĺb.obl.ulna prox:bez osteosynt
5t120.9↔ Otv.repoz.jedn.zl.v kĺb.obl.ulna dist:bez osteosyntézy
5t121.4↔ Otv.rep.jedn.zl.v kĺb.obl.radius prox:skrutkou
5t121.6↔ Otv.rep.jedn.zl.v kĺb.obl.radius dist:skrutkou
5t121.7↔ Otv.repoz.jedn.zl.v kĺb.obl.ulna prox:skrutkou
5t121.9↔ Otv.rep.jednoduch.zl.v kĺb.obl.ulna dist:skrutkou
5t123.4↔ Otv.rep.jedn.zl.v kĺb.obl.radius prox:štand.dlahou
5t123.6↔ Otv.rep.jedn.zl.v kĺb.obl.radius dist:štand.dlahou
5t123.7↔ Otv.rep.jedn.zl.v kĺb.obl.ulna prox:štand.dlahou
5t123.9↔ Otv.rep.jedn.zl.v kĺb.obl.ulna dist:štand.dlahou
5t124.4↔ Otv.rep.jedn.zl.v kĺb.obl.radius prox:drôt/serkláž
5t124.6↔ Otv.rep.jedn.zl.v kĺb.obl.radius dist:drôt/serkláž
5t124.7↔ Otv.rep.jedn.zl.v kĺb.obl.ulna prox:drôt/serkláž
5t124.9↔ Otv.rep.jedn.zl.v kĺb.obl.ulna dist:drôt/serkláž
5t12a.4↔ Otv.rep.jedn.zl.v kĺb.obl.radius prox.:iM drôt,prút
5t12a.6↔ Otv.rep.jedn.zl.v kĺb.obl.radius dist.:iM drôt,prút
5t12a.7↔ Otv.rep.jedn.zl.v kĺb.obl.ulna prox.:iM drôt,prút
5t12a.9↔ Otv.rep.jedn.zl.v kĺb.obl.ulna dist.:iM drôt,prút
5t12b.4↔ Otv.rep.jedn.zl.v kĺb.obl.radius prox:uhlo.stab.dlaha
5t12b.6↔ Otv.rep.jedn.zl.v kĺb.obl.radius dist:uhlo.stab.dlaha
5t12b.7↔ Otv.rep.jedn.zl.v kĺb.obl.ulna prox:uhlo.stab.dlaha
5t12b.9↔ Otv.rep.jedn.zl.v kĺb.obl.ulna dist:uhlo.stab.dlaha
5t12t.4↔ Otv.rep.jedn.zl.v kĺb.obl.radius prox:vonk.skelet.fix
5t12t.6↔ Otv.rep.jedn.zl.v kĺb.obl.radius dist:vonk.skelet.fix
5t12t.7↔ Otv.rep.jedn.zl.v kĺb.obl.ulna prox:vonk.skelet.fix
5t12t.9↔ Otv.rep.jedn.zl.v kĺb.obl.ulna dist:vonk.skelet.fix
5t12v.4↔ Otv.rep.jedn.zl.v kĺb.obl.radius prox:kruh.vonk.skelet.fix
5t12v.6↔ Otv.rep.jedn.zl.v kĺb.obl.radius dist:kruh.vonk.skelet.fix
5t12v.7↔ Otv.rep.jedn.zl.v kĺb.obl.ulna prox:kruh.vonk.skelet.fix
5t12v.9↔ Otv.rep.jedn.zl.v kĺb.obl.ulna dist:kruh.vonk.skelet.fix
5t12x.4↔ Otv.rep.jedn.zl.v kĺb.obl.radius prox:iným osteos.m
5t12x.6↔ Otv.rep.jedn.zl.v kĺb.obl.radius dist:iným osteos.m
5t12x.7↔ Otv.rep.jedn.zl.v kĺb.obl.ulna prox:iným osteos.m
5t12x.9↔ Otv.rep.jedn.zl.v kĺb.obl.ulna dist:iným osteos.m
5t12z.4↔ Otv.rep.jedn.zl.v kĺb.obl.radius prox:resorb.mat
5t12z.6↔ Otv.rep.jedn.zl.v kĺb.obl.radius dist:resorb.mat
5t12z.7↔ Otv.rep.jedn.zl.v kĺb.obl.ulna prox:resorb.mat
5t12z.9↔ Otv.rep.jedn.zl.v kĺb.obl.ulna dist:resorb.mat
5t131.4↔ Otv.rep.triešt.zl.v kĺb.obl.radius prox:skrutkou
5t131.6↔ Otv.rep.triešt.zl.v kĺb.obl.radius dist:skrutkou
5t131.7↔ Otv.rep.triešt.zl.v kĺb.obl.ulna prox:skrutkou
5t131.9↔ Otv.rep.triešt.zl.v kĺb.obl.ulna dist:skrutkou
5t133.4↔ Otv.rep.triešt.zl.v kĺb.obl.radius prox:št.dlahou
5t133.6↔ Otv.rep.triešt.zl.v kĺb.obl.radius dist:št.dlahou
5t133.7↔ Otv.rep.triešt.zl.v kĺb.obl.ulna prox:št.dlahou
5t133.9↔ Otv.rep.triešt.zl.v kĺb.obl.ulna dist:št.dlahou
5t134.4↔ Otv.rep.triešt.zl.v kĺb.obl.radius prox:drôt/serkláž
5t134.6↔ Otv.rep.triešt.zl.v kĺb.obl.radius dist:drôt/serkláž
5t134.7↔ Otv.rep.triešt.zl.v kĺb.obl.ulna prox:drôt/serkláž
5t134.9↔ Otv.rep.triešt.zl.v kĺb.obl.ulna dist:drôt/serkláž
5t137.4↔ Otv.rep.triešt.zl.v kĺb.obl.radius prox:zaist.intramed.kl
5t137.6↔ Otv.rep.triešt.zl.v kĺb.obl.radius dist:zaist.intramed.kl
5t137.7↔ Otv.rep.triešt.zl.v kĺb.obl.ulna prox:zaist.intramed.kl
5t137.9↔ Otv.rep.triešt.zl.v kĺb.obl.ulna dist:zaist.intramed.kl
5t138.4↔ Otv.rep.triešt.zl.v kĺbe radius prox:iM klin.so zaist.pre kĺb.k
5t138.6↔ Otv.rep.triešt.zl.v kĺbe radius dist:iM klin.so zaist.pre kĺb.k
5t138.7↔ Otv.rep.triešt.zl.v kĺbe ulna prox:iM klin.so zaist.pre kĺb.k
5t138.9↔ Otv.rep.triešt.zl.v kĺbe ulna dist:iM klin.so zaist.pre kĺb.k
5t13a.4↔ Otv.rep.triešt.zl.v kĺb.obl.radius prox:intramed.drôt a prút
5t13a.6↔ Otv.rep.triešt.zl.v kĺb.obl.radius dist:intramed.drôt a prút
5t13a.7↔ Otv.rep.triešt.zl.v kĺb.obl.ulna prox:intramed.drôt a prút
5t13a.9↔ Otv.rep.triešt.zl.v kĺb.obl.ulna dist:intramed.drôt a prút
5t13b.4↔ Otv.rep.triešt.zl.v kĺb.obl.radius prox:uhlo.stabil.dlahou

5t13b.6↔ Otv.rep.triešt.zl.v kĺb.obl.radius dist:uhlo.stabil.dlahou
5t13b.7↔ Otv.rep.triešt.zl.v kĺb.obl.ulna prox:uhlo.stabil.dlahou
5t13b.9↔ Otv.rep.triešt.zl.v kĺb.obl.ulna dist:uhlo.stabil.dlahou
5t13v.4↔ Otv.rep.triešt.zl.v kĺb.obl.radius prox:kruh.vonk.skel.fix
5t13v.6↔ Otv.rep.triešt.zl.v kĺb.obl.radius dist:kruh.vonk.skel.fix
5t13v.7↔ Otv.rep.triešt.zl.v kĺb.obl.ulna prox:kruh.vonk.skel.fix
5t13v.9↔ Otv.rep.triešt.zl.v kĺb.obl.ulna dist:kruh.vonk.skel.fix
5t13x.4↔ Otv.rep.triešt.zl.v kĺb.obl.radius prox:iným osteos.m
5t13x.6↔ Otv.rep.triešt.zl.v kĺb.obl.radius dist:iným osteos.m
5t13x.7↔ Otv.rep.triešt.zl.v kĺb.obl.ulna prox:iným osteos.m
5t13x.9↔ Otv.rep.triešt.zl.v kĺb.obl.ulna dist:iným osteos.m
5t13z.4↔ Otv.rep.triešt.zl.v kĺb.obl.radius prox:resorb.mat
5t13z.6↔ Otv.rep.triešt.zl.v kĺb.obl.radius dist:resorb.mat
5t13z.7↔ Otv.rep.triešt.zl.v kĺb.obl.ulna prox:resorb.mat
5t13z.9↔ Otv.rep.triešt.zl.v kĺb.obl.ulna dist:resorb.mat
5t190.4↔ Otv.rep.luxácie:lakťový kĺb:bez osteosyntézy
5t190.5↔ Otv.rep.luxácie:prox.radioulnárny kĺb:bez osteos.
5t191.4↔ Otv.rep.luxácie:lakťový kĺb:skrutkou
5t191.5↔ Otv.rep.luxácie:prox.radioulnárny kĺb:skrutkou
5t193.4↔ Otv.rep.luxácie:lakťový kĺb:skrutkou
5t193.5↔ Otv.rep.luxácie:prox.radioulnárny kĺb:skrutkou
5t194.4↔ Otv.rep.luxácie:lakťový kĺb:drôt/serkláž
5t194.5↔ Otv.rep.luxácie:prox.radioulnárny kĺb:drôt/serkláž
5t19a.4↔ Otv.rep.luxácie:lakťový kĺb:intramedul.klinom
5t19a.5↔ Otv.rep.luxácie:prox.radioulnárny kĺb:intramedul.klin
5t19b.4↔ Otv.rep.luxácie:lakťový kĺb:uhlo.stabil.dlahou
5t19b.5↔ Otv.rep.luxácie:prox.radioulnárny kĺb:uhlo.stabil.dlahou
5t19d.4↔ Otv.rep.luxácie:lakťový kĺb:skobou
5t19d.5↔ Otv.rep.luxácie:prox.radioulnárny kĺb:skobou
5t19t.4↔ Otv.rep.luxácie:lakťový kĺb:vonk.skelet.fix
5t19t.5↔ Otv.rep.luxácie:prox.radioulnárny kĺb.vonk.skelet.fix
5t19x.4↔ Otv.rep.luxácie:lakťový kĺb:iným osteos.mat
5t19x.5↔ Otv.rep.luxácie:prox.radioulnárny kĺb:iným osteos.mat
5t19z.4↔ Otv.rep.luxácie:lakťový kĺb:rezorb.mat
5t19z.5↔ Otv.rep.luxácie:prox.radioulnárny kĺb:rezorb.mat
5t216.4↔ Zat.rep.zl./epifyzeol:radius prox:nezaist.predvŕt.iM klin
5t216.5↔ Zat.rep.zl./epifyzeol:radius diaf:nezaist.predvŕt.iM klin
5t216.6↔ Zat.rep.zl./epifyzeol:radius distál:nezaist.predvŕt.iM klin
5t216.7↔ Zat.rep.zl./epifyzeol:ulna proxim:nezaist.predvŕt.iM klin
5t216.8↔ Zat.rep.zl./epifyzeol:ulna diaf.:nezaist.predvŕt.iM klin
5t216.9↔ Zat.rep.zl./epifyzeol:ulna distálna:nezaist.predvŕt.iM klin
5t217.4↔ Zat.rep.zl./epifyzeol:radius prox.:zaist.intramedul.kl
5t217.5↔ Zat.rep.zl./epifyzeol:radius diafýza:zaist.intramedul.kl
5t217.6↔ Zat.rep.zl./epifyzeol:radius distál:zaist.intramedul.kl
5t217.7↔ Zat.rep.zl./epifyzeol:ulna proximálna:zaist.intramedul.kl
5t217.8↔ Zat.rep.zl./epifyzeol:ulna diaf.:zaist.intramedul.kl
5t217.9↔ Zat.rep.zl./epifyzeol:ulna distálna:zaist.intramedul.kl
5t21a.9↔ Zatv.repoz.zl./epifyzeol:ulna dist:iM drôt,prút
5t300.4↔ O.ch.artrotómia,kapsulotómia:lakťový kĺb
5t300.5↔ O.ch.artrotómia,kapsulotómia:prox.raduln.kĺb
5t301.4↔ O.ch.aseptická preplach.drenáž:lakťový kĺb
5t301.5↔ O.ch.aseptická preplach.drenáž:prx.raduln.kĺb
5t302.4↔ O.ch.septická preplach.drenáž:lakťový kĺb
5t302.5↔ O.ch.septická preplach.drenáž:prx.raduln.kĺb
5t303.4↔ Otv.chir.debridement:lakťový kĺb
5t303.5↔ O.ch.debridement:prox.radioulnárny kĺb
5t304.4↔ Otv.ch.parciálna synovektómia:lakťový kĺb
5t304.5↔ O.ch.parciál.synovektómia:prox.radioulnár.kĺb
5t305.4↔ O.ch.totálna synovektómia:lakťový kĺb
5t305.5↔ O.ch.totálna synovektómia:prox.radioulnár.kĺb
5t306.4↔ O.ch.mobilizácia kĺbu(artrolýza):lakťový kĺb
5t306.5↔ O.ch.mobilizácia kĺbu(artrolýza):prx.raduln.kĺb
5t307.4↔ Otv.chir.odstr.periartikulár.osifikácií:lakťový kĺb
5t307.5↔ O.ch.odstr.periartikulár.osifikácií:prox.radioulnár.kĺb
5t308.4↔ Otv.chir.odstr.voľných telies:lakťový kĺb
5t308.5↔ O.ch.odstránenie voľných telies:prox.radioulnár.kĺb
5t30a.4↔ Otv.chir.vloženie nosiča lieku:lakťový kĺb
5t30a.5↔ O.ch.vloženie nosiča lieku:prox.radioulnárny kĺb
5t30b.4↔ O.ch.odstránenie nosiča lieku:lakťový kĺb
5t30b.5↔ O.ch.odstránenie nosiča lieku:prox.radioulnár.kĺb
5t30c.4↔ Otv.ch.odstr.častí a zvyškov väzov:lakťový kĺb
5t30c.5↔ O.ch.odstr.častí a zvyškov väzov:prox.radiouln.kĺb
5t310.4↔ O.ch.excizia chor.zmen.č.kĺb.chrup:lakťový kĺb
5t310.5↔ O.ch.excizia chor.zmen.č.kĺb.chrup:prox.radioul.kĺb
5t311.4↔ O.ch.refixácia osteochondrál.fragmentu:lakť. kĺb
5t311.5↔ O.ch.refixácia osteochondrál.fragmentu:prox.radiou.kĺb
5t312.4↔ O.ch.subchondrál.spongioplast.s fix.fragm:lakťový kĺb
5t312.5↔ O.ch.subchondrál.spongioplast.s fix.fragm:prox.radiou.k
5t317.4↔ O.ch.transplant.chrupavky:lakťový kĺb
5t317.5↔ O.ch.transplant.chrupavky:prox.radioulnár.kĺb
5t318.4↔ O.ch.odobratie chrupavk.transplantátu:lakťový kĺb
5t31a.4↔ O.ch.implant.in vitro vytvor.tk.kultúry:lakť.kĺb
5t31a.5↔ O.ch.implant.in vitro vytvor.tk.kultúry:prox.radiou.k
5t31c.4↔ O.ch.vyhlad.chrupav[chondroplast]:lakťový kĺb
5t31c.5↔ O.ch.vyhlad.chrupav[chondroplast]:prox.radioulnár.kĺb
5t31d.4↔ Subchondr.otvor.kosti:lakť.kĺb
5t31d.5↔ Subchondr.otvor.kosti:prox.radiou.k
5t31h.4↔ Otv.ch.OP chrup.s transpl.chondroc.autológ.ind.matrix:lakť.k
5t31h.5↔ O.ch.OP chrup.s tx.chondroc.autol.ind.matrix:p.radiou.k
5t31j.4↔ Otv.ch.impl.neindiv.metalic.náhrady chrupav:lakť.k
5t31j.5↔ O.ch.impl.neindivid.metal.náhrady chrupav:pr.radiou.k
5t31k.4↔ Otv.chir.subch.otv.kosti vlož.nebunk.impl:lakť.kĺb
5t31k.5↔ O.ch.subchodrál.otv.kosti s vlož.nebunk.impl:p.radiou.k
5t31x.4↔ Iné otv.chir.OP na kĺbe a menisk:lakťový kĺb
5t31x.5↔ Iné otv.chir.OP na kĺbe a menisk:prox.radioulnár.kĺb
5t372↔ Otv.ch. sutúra prstenc.radioulnár.väzu(lig.anulare)
5t385↔ Artrodéza lakťového kĺbu
5t390.4↔ Otv.ch.rozdel/preruš.väzu:lakťový kĺb
5t390.5↔ O.ch.rozdel/prerušenie väzu:prox.radioulnár.kĺb
5t391.4↔ Otv.ch.artroríza:lakťový kĺb
5t391.5↔ Otv.ch.artroríza:prox.radioulnárny kĺb
5t392.4↔ Otv.ch.dočasné fixácie:lakťový kĺb
5t392.5↔ O.ch.dočasné fixácie:prox.radioulnár.kĺb
5t39x.4↔ Iné otv.ch.OP na kĺboch:lakťový kĺb
5t39x.5↔ Iné otv.ch.OP na kĺboch:prox.radioulnárny kĺb
5t402.4↔ ASK mobilizácia kĺbu(artrolýza):lakťový kĺb
5t402.5↔ ASK mobilizácia kĺbu(artrolýza):prox.radioulnár.kĺb
5t404.4↔ ASK odstr.voľných telies:lakťový kĺb
5t404.5↔ ASK odstr.voľných telies:prox.radioulnár.kĺb
5t405.4↔ ASK odstr.periartikul.kalcifikátov:lakťový kĺb
5t405.5↔ ASK odstr.periartikul.kalcifikátov:prox.radioulnár.kĺb
5t407.4↔ Artroskop.vlož.liek.nosiča:lakťový kĺb
5t413.4↔ Artroskop.totál.synovektómia:lakťový kĺb
5t413.5↔ Artroskop.totál.synovektómia:prox.radioulnár.kĺb
5t421.4↔ ASK refixácia osteochondr.fragm::lakťový kĺb
5t421.5↔ ASK refix.osteochon.fragm:prox.radioulná.kĺb
5t422.4↔ ASK subchondrál.spongioplastika:lakťový kĺb
5t422.5↔ ASK subchondr.spongioplastika:prox.radiouln.kĺb
5t427.4↔ Artroskop.transpl.chrupav:lakťový kĺb
5t427.5↔ ASK transplantácia chrupavky:prox.radioulnár.kĺb
5t428.4↔ ASK impl.in vitro vypest.tk.kultúr:lakťový kĺb
5t428.5↔ ASK impl.in.vitr.vypest.tk.kult:prox.radioul.kĺb
5t42e.4↔ ASK subch.otv.kosti-acelul.impl:lakťový kĺb
5t42e.5↔ ASK subch.otv.kosti-acelul.impl:prox.radiouln.kĺb
5t42f.4↔ ASK OP chrup.s transpl.chondr-autológ.ind.matrix:lakť.kĺb
5t42f.5↔ ASK OP chrup.s tx.chondr-autológ.ind.matr:prox.radioul.k
5t42h.4↔ ASK resekcia 1/viac.osteofytov:lakťový kĺb
5t42h.5↔ ASK resekcia 1/viac.osteofytov:prox.radioulnár.kĺb
5t42i.4↔ Iné artroskop.OP na chrup.a menisk:lakťový kĺb
5t42i.5↔ Iné ASK OP na chrup.a menisk:prox.radioulnár.kĺb
5t547↔ Implantácia protézy hlavičky ulny
5t594↔ Resekčná artroplastika na lakti
5t781.0↔ Radializácia pri vrodených anomáliách ruky

## Výkon I31-2

13t30.2↔ Biopsia s incíz.v obl.lakťového kĺbu a burzy
13t30.3↔ Biopsia s incíziou v obl.kĺbov a burzy ruky
5t001.4↔ Explorácia kostného tkaniva:radius prox.
5t001.5↔ Explorácia kostného tkaniva:radius diafyz.
5t001.6↔ Explorácia kostného tkaniva:radius distál.
5t001.7↔ Explorácia kostného tkaniva:ulna proximál.
5t001.8↔ Explorácia kostného tkaniva:ulna diafyz.
5t001.9↔ Explorácia kostného tkaniva:ulna distál.
5t002.4↔ Návrt:radius proximal.
5t002.5↔ Návrt:radius diafýza
5t002.6↔ Návrt:radius distál.
5t002.7↔ Návrt:ulna proximál.
5t002.8↔ Návrt:ulna diafyz.
5t002.9↔ Návrt:ulna distál.
5t005.4↔ Odstr.cudz.telesa:radius prox.
5t005.5↔ Odstr.cudz.telesa:radius diafyz.
5t005.6↔ Odstr.cudz.telesa:radius distál.
5t005.7↔ Odstr.cudz.telesa:ulna proximál.
5t005.8↔ Odstr.cudz.telesa:ulna diafyz.
5t005.9↔ Odstr.cudz.telesa:ulna distál.
5t006.4↔ Debridement (odstr.nekrotickej kosti):radius prox.
5t006.5↔ Debridement (odstr.nekrotickej kosti):radius diaf.
5t006.6↔ Debridement (odstr.nekrotickej kosti):radius distál.
5t006.7↔ Debridement (odstr.nekrotickej kosti):ulna prox.
5t006.8↔ Debridement (odstr.nekrotickej kosti):ulna diafyz.
5t006.9↔ Debridement (odstr.nekrotickej kosti):ulna distálna
5t010.4↔ Valgotizačná osteotómia:radius proximal
5t010.5↔ Valgotizačná osteotómia:radius diafýza
5t010.6↔ Valgotizačná osteotómia:radius distál.
5t010.7↔ Valgotizačná osteotómia:ulna proximálna
5t010.8↔ Valgotizačná osteotómia:ulna diafyzárna
5t010.9↔ Valgotizačná osteotómia:ulna distálna
5t011.4↔ Varotizačná osteotómia:radius proximal
5t011.5↔ Varotizačná osteotómia:radius diafýza
5t011.6↔ Varotizačná osteotómia:radius distál.
5t011.7↔ Varotizačná osteotómia:ulna proximálna
5t011.8↔ Varotizačná osteotómia:ulna diafyzárna
5t011.9↔ Varotizačná osteotómia:ulna distálna
5t012.5↔ (De)-rotačná osteotómia:radius diafýza
5t012.6↔ (De)-rotačná osteotómia:radius distál.
5t012.8↔ (De)-rotačná osteotómia:ulna diafyzárna
5t012.9↔ (De)-rotačná osteotómia:ulna distálna
5t013.4↔ Skracovacia osteotómia:radius proximal
5t013.5↔ Skracovacia osteotómia:radius diafýza
5t013.6↔ Skracovacia osteotómia:radius distál.
5t013.7↔ Skracovacia osteotómia:ulna proximálna
5t013.8↔ Skracovacia osteotómia:ulna diafyzárna
5t013.9↔ Skracovacia osteotómia:ulna distálna
5t015.4↔ Osteotómia s valgotizáciou a (de-)rotáciou:radius prox.
5t015.5↔ Osteotómia s valgotizáciou a (de-)rotáciou:radius diaf.
5t015.6↔ Osteotómia s valgotizáciou a (de-)rotáciou:radius distál.
5t015.7↔ Osteotómia s valgotizáciou a (de-)rotáciou:ulna prox.
5t015.8↔ Osteotómia s valgotizáciou a (de-)rotáciou:ulna diaf.
5t015.9↔ Osteotómia s valgotizáciou a (de-)rotáciou:ulna distálna
5t016.4↔ Osteotómia s varotizáciou a (de-)rotáciou:radius prox.
5t016.5↔ Osteotómia s varotizáciou a (de-)rotáciou:radius diaf.
5t016.6↔ Osteotómia s varotizáciou a (de-)rotáciou:radius distál.
5t016.7↔ Osteotómia s varotizáciou a (de-)rotáciou:ulna prox.
5t016.8↔ Osteotómia s varotizáciou a (de-)rotáciou:ulna diafyzárna
5t016.9↔ Osteotómia s varotizáciou a (de-)rotáciou:ulna distálna
5t017.4↔ Osteotómia bez úpravy osi:radius proximal
5t017.5↔ Osteotómia bez úpravy osi:radius diafýza
5t017.6↔ Osteotómia bez úpravy osi:radius distál.
5t017.7↔ Osteotómia bez úpravy osi:ulna proximálna
5t017.8↔ Osteotómia bez úpravy osi:ulna diafyzárna
5t017.9↔ Osteotómia bez úpravy osi:ulna distálna
5t018.4↔ Kompl.osteotómia vo viac.rov:radius prox.
5t018.5↔ Kompl.osteotómia vo viac.rov:radius diafýza
5t018.6↔ Kompl.osteotómia vo viac.rov:radius distál.
5t018.7↔ Kompl.osteotómia vo viac.rov:ulna proximálna
5t018.8↔ Kompl.osteotómia vo viac.rov:ulna diafyzárna
5t018.9↔ Kompl.osteotómia vo viac.rov:ulna distálna
5t019.4↔ Kompl.osteotómia vo viac.rov.s úpravou osi:radius prox.
5t019.5↔ Kompl.osteotómia vo viac.rov.s úpravou osi:radius diaf.
5t019.6↔ Kompl.osteotómia vo viac.rov.s úpravou osi:radius distál.
5t019.7↔ Kompl.osteotómia vo viac.rov.s úpravou osi:ulna prox.
5t019.8↔ Kompl.osteotómia vo viac.rov.s úpravou osi:ulna diaf.
5t019.9↔ Kompl.osteotómia vo viac.rov.s úpravou osi:ulna dist.
5t01x.4↔ Iné osteotómie a korektívne osteotómie:radius prox.
5t01x.5↔ Iné osteotómie a korektívne osteotómie:radius diaf.
5t01x.6↔ Iné osteotómie a korektívne osteotómie:radius distál.
5t01x.7↔ Iné osteotómie a korektívne osteotómie:ulna prox.
5t021.5↔ Parc.res.ch.kost.tk.s resekc.mäkk.tk:radius diaf.
5t021.6↔ Parc.res.ch.kost.tk.s resekc.mäkk.tk:radius distál.
5t021.7↔ Parc.res.ch.kost.tk.s resekc.mäkk.tk:ulna prox.
5t021.8↔ Parc.res.ch.kost.tk.s resekc.mäkk.tk:ulna diafyzárna
5t021.9↔ Parc.res.ch.kost.tk.s resekc.mäkk.tk:ulna distálna
5t022.4↔ Parc.res.ch.kost.tk.s preruš.kontinuity:radius prox.
5t022.5↔ Parc.res.ch.kost.tk.s preruš.kontinuity:radius diaf.
5t022.6↔ Parc.res.ch.kost.tk.s preruš.kontinuity:radius distál.
5t022.7↔ Parc.res.ch.kost.tk.s preruš.kontinuity:ulna prox.
5t022.8↔ Parc.res.ch.kost.tk.s preruš.kontinuity:ulna diaf.
5t022.9↔ Parc.res.ch.kost.tk.s preruš.kontinuity:ulna distálna
5t023.4↔ Parc.res.ch.k.tk.s preruš.kont.vr.res.mäkk.tk:rad.p.
5t023.5↔ Parc.res.ch.k.tk.s preruš.kont.vr.res.mäkk.tk:rad.df.
5t023.6↔ Parc.res.ch.k.tk.s preruš.kont.vr.res.mäkk.tk:rad.ds
5t023.7↔ Parc.res.ch.k.tk.s preruš.kont.vr.res.mäkk.tk:ulna p.
5t023.8↔ Parc.res.ch.k.tk.s preruš.kont.vr.res.mäkk.tk:ulna df.
5t023.9↔ Parc.res.ch.k.tk.s preruš.kont.vr.res.mäkk.tk:ulna ds
5t024.4↔ Parc.res.ch.k.tk.s preruš.kont.a násl.obnov:radius prox.
5t024.5↔ Parc.res.ch.k.tk.s preruš.kont.a násl.obnov:radius diaf.
5t024.6↔ Parc.res.ch.k.tk.s preruš.kont.a násl.obnov:radius distál.
5t024.7↔ Parc.res.ch.k.tk.s preruš.kont.a násl.obnov:ulna prox.
5t024.8↔ Parc.res.ch.k.tk.s preruš.kont.a násl.obnov:ulna diaf.
5t024.9↔ Parc.res.ch.k.tk.s preruš.kont.a násl.obnov:ulna dist.
5t025.4↔ Parc.res.ch.k.tk.s pr.kon.a n.ob.s res.mäk.tk:rad.pr.
5t025.5↔ Parc.res.ch.k.tk.s pr.kon.a n.ob.s res.mäk.tk:rad.diaf.
5t025.6↔ Parc.res.ch.k.tk.s pr.kon.a n.ob.s res.mäk.tk:rad.dis.
5t025.7↔ Parc.res.ch.k.tk.s pr.kon.a n.ob.s res.mäk.tk:ulna pr.
5t025.8↔ Parc.res.ch.k.tk.s pr.kon.a n.ob.s res.mäk.tk:ulna diaf.
5t025.9↔ Parc.res.ch.k.tk.s pr.kon.a n.ob.s res.mäk.tk:ulna dis.
5t026.5↔ Totálna resekcia:radius diafýza
5t026.8↔ Totálna resekcia:ulna diafyzárna
5t027.5↔ Totálna resekcia:radius diaf.:s resekc.mäkk.tk.
5t027.8↔ Totálna resekcia:ulna diafyzárna:s resekc.mäkk.tk
5t028.5↔ Totálna resekcia:radius diaf.:s náhradou
5t028.8↔ Totálna resekcia:ulna diafyzárna:s náhradou
5t029.5↔ Totálna resekcia:radius diaf.:s náhr.vr.res.mäkk.tk
5t029.8↔ Totálna resekcia:ulna diafyzárna:s náhr.vr.res.mäkk.tk
5t040.7↔ Autológ.transplant.spongióz.kosti:ulna prox.
5t040.8↔ Autológ.transplant.spongióz.kosti:ulna diafyzárna
5t040.9↔ Autológ.transplant.spongióz.kosti:ulna distálna
5t041.4↔ Autológna transpl.kortiko-spongióz.štep:radius prox.
5t041.5↔ Autológna transpl.kortiko-spongióz.štep:radius diaf.
5t041.6↔ Autológna transpl.kortiko-spongióz.štep:radius distál.
5t041.7↔ Autológna transpl.kortiko-spongióz.štep:ulna prox.
5t041.8↔ Autológ.transplantácia kortiko-spongióz.štep:ulna diaf.
5t041.9↔ Autológna transpl.kortiko-spongióz.štep:ulna distálna
5t042.4↔ Autológ.rozšír.transpl.(>4cm)kortiko-spongióz.št.:radius prox.
5t042.5↔ Autológ.rozšír.transpl.(>4cm)kortiko-spongióz.št.:radius diaf.
5t042.6↔ Autológ.rozšír.transpl.(>4cm)kortiko-spongióz.št:rad.dis.
5t042.7↔ Autológ.rozš.transpl.(>4cm)kortiko-spongióz.št.:ulna prox.
5t042.8↔ Autológ.rozš.transpl.(>4cm)kortiko-spongióz.št.:ulna diaf.
5t042.9↔ Autológ.rozš.transpl.(>4cm)kortiko-spongióz.št.:ulna dist.
5t043.4↔ Transpl.kost.tk.bez cievnej stopky:radius prox.
5t043.5↔ Transpl.kost.tk.bez cievnej stopky:radius diaf.

5t043.6↔ Transpl.kost.tk.bez cievnej stopky:radius distál.
5t043.7↔ Transpl.kost.tk.bez cievnej stopky:ulna prox.
5t043.8↔ Transpl.kost.tk.bez cievnej stopky:ulna diafyzárna
5t043.9↔ Transpl.kost.tk.bez cievnej stopky:ulna distálna
5t044.4↔ Transpl.k.tk.s ciev.stopk.s mikrovask.anast:radius prox.
5t044.5↔ Transpl.k.tk.s ciev.stopk.s mikrovask.anast:radius diaf.
5t044.6↔ Transpl.k.tk.s ciev.stopk.s mikrovask.anast:radius distál.
5t044.7↔ Transpl.k.tk.s ciev.stopk.s mikrovask.anast:ulna prox.
5t044.8↔ Transpl.k.tk.s ciev.stopk.s mikrovask.anast:ulna diaf.
5t044.9↔ Transpl.k.tk.s ciev.stopk.s mikrovask.anast:ulna dist.
5t045.4↔ Autológ.transpl.chrupav.-kostn.transpl:radius prox.
5t047.4↔ Alogénna transpl.spongióznej kosti:radius prox.
5t047.5↔ Alogénna transpl.spongióznej kosti:radius diaf.
5t047.6↔ Alogénna transpl.spongióznej kosti:radius distál.
5t047.7↔ Alogénna transpl.spongióznej kosti:ulna prox.
5t047.8↔ Alogénna transpl.spongióznej kosti:ulna diafyzárna
5t047.9↔ Alogénna transpl.spongióznej kosti:ulna distálna
5t048.4↔ Alogénna transpl.kortiko-spongióz.št:radius prox.
5t048.5↔ Alogénna transpl.kortiko-spongióz.št:radius diaf.
5t048.6↔ Alogénna transpl.kortiko-spongióz.št:radius distál.
5t048.7↔ Alogénna transpl.kortiko-spongióz.štep:ulna prox.
5t048.8↔ Alogénna transpl.kortiko-spongióz.št:ulna diaf.
5t048.9↔ Alogénna transpl.kortiko-spongióz.št:ulna distálna
5t049.5↔ Alogénna transpl.rúrovitej kosti:radius diaf.
5t049.8↔ Alogénna transpl.rúrovitej kosti:ulna diafyzárna
5t04a.4↔ Transpozícia kost.tk.s cievnou stopkou:radius prox.
5t04a.5↔ Transpozícia kost.tk.s cievnou stopkou:radius diaf.
5t04a.6↔ Transpozícia kost.tk.s cievnou stopkou:radius distál.
5t04a.7↔ Transpozícia kost.tk.s cievnou stopkou:ulna prox.
5t04a.8↔ Transpozícia kost.tk.s cievnou stopkou:ulna diafyzárna
5t04a.9↔ Transpozícia kost.tk.s cievnou stopkou:ulna distálna
5t04b.4↔ Transpl.humán.demineraliz.kost.matrix:radius prox.
5t04b.5↔ Transpl.humán.demineraliz.kost.matrix:radius diaf.
5t04b.6↔ Transpl.humán.demineraliz.kost.matrix:radius distál.
5t04b.7↔ Transpl.humán.demineraliz.kost.matrix:ulna prox.
5t04b.8↔ Transpl.humán.demineraliz.kost.matrix:ulna diaf.
5t04b.9↔ Transpl.humán.demineraliz.kost.matrix:ulna dist.
5t04x.4↔ Iné transplantácie/transpozície kost.tk:radius prox.
5t04x.5↔ Iné transplantácie/transpozície kost.tk:radius diaf.
5t04x.6↔ Iné transplantácie/transpozície kost.tk:radius distál.
5t04x.7↔ Iné transplantácie/transpozície kost.tk:ulna prox.
5t04x.8↔ Iné transplantácie/transpozície kost.tk:ulna diafyzárna
5t04x.9↔ Iné transplantácie/transpozície kost.tk:ulna distálna
5t050.4↔ Impl.kost.cementu bez prísady ATB:radius prox.
5t050.5↔ Impl.kost.cementu bez prísady ATB:radius diaf.
5t050.6↔ Impl.kost.cementu bez prísady ATB:radius dist.
5t050.7↔ Impl.kost.cementu bez prísady ATB:ulna prox.
5t050.8↔ Impl.kost.cementu bez prísady ATB:ulna diaf.
5t050.9↔ Impl.kost.cementu bez prísady ATB:ulna dist.
5t051.4↔ Impl.kost.cementu s prísadou ATB:radius prox.
5t051.5↔ Impl.kost.cementu s prísadou ATB:radius diaf.
5t051.6↔ Impl.kost.cementu s prísadou ATB:radius dist.
5t051.7↔ Impl.kost.cementu s prísadou ATB:ulna prox.
5t051.8↔ Impl.kost.cementu s prísadou ATB:ulna diaf.
5t051.9↔ Impl.kost.cementu s prísadou ATB:ulna dist.
5t052.4↔ Impl.keram.kost.náhrady:radius prox.
5t052.5↔ Impl.keram.kost.náhrady:radius diaf.
5t052.6↔ Impl.keram.kost.náhrady:radius distál.
5t052.7↔ Impl.keram.kost.náhrady:ulna prox.
5t052.8↔ Impl.keram.kost.náhrady:ulna diaf.
5t052.9↔ Implant.keram.kost.náhrady:ulna dist.
5t053.4↔ Impl.resorb.keramic.kost.náhrady:radius pr.
5t053.5↔ Impl.resorb.keramic.kost.náhrady:radius diaf.
5t053.6↔ Impl.resorb.keramic.kost.náhrady:radius distál.
5t053.7↔ Impl.resorb.keramic.kost.náhrady:ulna prox.
5t053.8↔ Impl.resorb.keramic.kost.náhrady:ulna diaf.
5t053.9↔ Impl.resorb.keramic.kost.náhrady:ulna dist.
5t054.4↔ Impl.kovovej kost.náhrady:radius prox.
5t054.5↔ Impl.kovovej kost.náhrady:radius diaf.
5t054.6↔ Impl.kovovej kost.náhrady:radius distál.
5t054.7↔ Impl.kovovej kost.náhrady:ulna prox.
5t054.8↔ Impl.kovovej kost.náhrady:ulna diaf.
5t054.9↔ Impl.kovovej kost.náhrady:ulna dist.
5t05x.4↔ Impl.inej alopl.kost.náhr:radius prox.
5t05x.5↔ Impl.inej alopl.kost.náhr:radius diaf.
5t05x.6↔ Impl.inej alopl.kost.náhr:radius distál.
5t05x.7↔ Impl.inej alopl.kost.náhr:ulna prox.
5t05x.8↔ Implantácia inej aloplast.kostnej náhrady:ulna diaf.
5t05x.9↔ Implantácia inej aloplast.kostnej náhrady:ulna dist.
5t070.4↔ Revízia osteos.m.bez jeho výmeny:radius prox.
5t070.5↔ Revízia osteos.m.bez jeho výmeny:radius diaf.
5t070.6↔ Revízia osteos.m.bez jeho výmeny:radius distál.
5t070.7↔ Revízia osteos.m.bez jeho výmeny:ulna prox.
5t070.8↔ Revízia osteos.m.bez jeho výmeny:ulna diaf.
5t070.9↔ Revízia osteos.m.bez jeho výmeny:ulna dist.
5t090.4↔ Sutúra periostu:radius proxim.
5t090.5↔ Sutúra periostu:radius diaf.
5t090.6↔ Sutúra periostu:radius dist.
5t090.7↔ Sutúra periostu:ulna proxim.
5t090.8↔ Sutúra periostu:ulna diafyz.
5t090.9↔ Sutúra periostu:ulna dist.
5t091.4↔ Dočasná epifyzeodéza:radius proxim.
5t091.6↔ Dočasná epifyzeodéza:radius dist.
5t091.7↔ Dočasná epifyzeodéza:ulna proxim.
5t091.9↔ Dočasná epifyzeodéza:ulna dist.
5t092.4↔ Stála epifyzeodéza:radius proxim.
5t092.6↔ Stála epifyzeodéza:radius distál.
5t092.7↔ Stála epifyzeodéza:ulna proxim.
5t092.9↔ Stála epifyzeodéza:ulna dist.
5t093.4↔ Liečebná epifyzeolýza:radius proxim.
5t093.6↔ Liečebná epifyzeolýza:radius dist.
5t093.7↔ Liečebná epifyzeolýza:ulna proxim.
5t093.9↔ Liečebná epifyzeolýza:ulna dist.
5t09x.4↔ Ostatné OP na kostiach:radius proximal
5t09x.5↔ Ostatné OP na kostiach:radius diafýz.
5t100.5↔ Otv.rep.jednoduch.zlom.v diafýze:radius:bez osteos.
5t100.8↔ Otv.rep.jednoduch.zlom.v diafýze:ulna:bez osteosynt.
5t101.5↔ Otv.rep.jednoduch.zlom.v diafýze:radius:skrutkou
5t101.8↔ Otv.rep.jednoduch.zlom.v diafýze:ulna:skrutkou
5t103.5↔ Otv.rep.jednoduch.zlom.v diafýze:radius:št.dlahou
5t103.8↔ Otv.rep.jednoduch.zlom.v diafýze:ulna:osteosy.št.dlahou
5t104.5↔ Otv.rep.jednoduch.zlom.v diafýze:radius:drôtom/serkl
5t104.8↔ Otv.rep.jednoduch.zlom.v diafýze:ulna:drôtom/serkl
5t106.5↔ Otv.rep.jednod.zlom.v diafýze:radius:nezaist.predvŕt.intrm.kl
5t106.8↔ Otv.rep.jednod.zlom.v diafýze:ulna:nezaist.predvŕt.intrm.kl
5t107.5↔ Otv.rep.jednod.zlom.v diafýze:radius:zaist.predvŕt.intrm.kl
5t107.8↔ Otv.rep.jednod.zlom.v diafýze:ulna:zaist.predvŕt.intrm.kl
5t10a.5↔ Otv.rep.jednod.zlom.v diafýz:radius:iM drôt.a prút
5t10a.8↔ Otv.rep.jednod.zlom.v diafýz:ulna:iM drôt.a prút
5t10b.5↔ Otv.rep.jednod.zlom.v diafýz:radius:uhlo.stab.dlahou
5t10b.8↔ Otv.rep.jednod.zlom.v diafýz:ulna:uhlo.stab.dlahou
5t10t.5↔ Otv.rep.jednod.zlom.v diafýz:radius:vonk.skelet.fix
5t10t.8↔ Otv.rep.jednod.zlom.v diafýz:ulna:vonk.skelet.fix
5t10v.5↔ Otv.rep.jednod.zlom.v diafýz:radius:kruh.vonk.skelet.fix
5t10v.8↔ Otv.rep.jednod.zlom.v diafýz:ulna:kruh.vonk.skelet.fix
5t10x.5↔ Otv.rep.jednod.zlom.v diafýz:radius:iným osteos.m
5t10x.8↔ Otv.rep.jednod.zlom.v diafýz:ulna:iným osteos.m
5t10z.5↔ Otv.rep.jednod.zlom.v diafýz:radius:rezorb.mat
5t10z.8↔ Otv.rep.jednod.zlom.v diafýz:ulna:ostesyn.rezorb.mat
5t110.5↔ Otv.rep.triešt.zlom.v diafýz:radius:bez osteosynt
5t110.8↔ Otv.rep.triešt.zlom.v diafýz:ulna:bez osteosynt
5t113.5↔ Otv.rep.triešt.zlom.v diafýze:radius:št.dlahou
5t113.8↔ Otv.rep.triešt.zlom.v diafýze:ulna:št.dlahou
5t114.5↔ Otv.rep.triešt.zlom.v diafýze:radius:drôtom/serkl
5t114.8↔ Otv.rep.triešt.zlom.v diafýze:ulna:drôtom/serkl
5t116.5↔ Otv.rep.triešt.zlom.v diafýz:radius:nezaist.predvŕt.iM.kl
5t116.8↔ Otv.rep.triešt.zlom.v diafýz:ulna:nezaist.predvŕt.iM.kl
5t117.5↔ Otv.rep.triešt.zlom.v diafýz:radius:zaist.predvŕt.iM.kl
5t117.8↔ Otv.rep.triešt.zlom.v diafýz:ulna:zaist.predvŕt.iM.kl
5t11a.5↔ Otv.rep.triešt.zlom.v diafýz:radius:iM.drôt a prút

5t11a.8↔ Otv.rep.triešt.zlom.v diafýz:ulna:iM.drôt a prút
5t11b.5↔ Otv.rep.triešt.zlom.v diafýz:radius:uhlo.vostab.dl
5t11b.8↔ Otv.rep.triešt.zlom.v diafýz:ulna:uhlo.stab.dlaha
5t11t.5↔ Otv.rep.triešt.zlom.v diafýz:radius:vonk.skelet.fix
5t11t.8↔ Otv.rep.triešt.zlom.v diafýz:ulna:vonk.skelet.fixátor
5t11v.5↔ Otv.rep.triešt.zlom.v diafýz:radius:kruh.vonk.skelet.fix
5t11v.8↔ Otv.rep.triešt.zlom.v diafýz:ulna:kruh.vonk.skelet.fixátor
5t11x.5↔ Otv.rep.triešt.zlom.v diafýz:radius:iným osteos.m
5t11x.8↔ Otv.rep.triešt.zlom.v diafýz:ulna:iným osteosyntet.m
5t11y.5↔ Otv.rep.triešt.zlom.v diafýz:radius:bližšie neuč.mat
5t11y.8↔ Otv.rep.triešt.zlom.v diafýz:ulna:bližšie neuč.mat
5t120.4↔ Otv.rep.jedn.zl.v kĺb.obl.radius prox:bez osteosyntézy
5t120.6↔ Otv.rep.jedn.zl.v kĺb.obl.radius dist:bez osteosyntézy
5t120.7↔ Otv.repoz.jednoduch.zl.v kĺb.obl.ulna prox:bez osteosynt
5t120.9↔ Otv.repoz.jedn.zl.v kĺb.obl.ulna dist:bez osteosyntézy
5t121.4↔ Otv.rep.jedn.zl.v kĺb.obl.radius prox:skrutkou
5t121.6↔ Otv.rep.jedn.zl.v kĺb.obl.radius dist:skrutkou
5t121.7↔ Otv.repoz.jedn.zl.v kĺb.obl.ulna prox:skrutkou
5t121.9↔ Otv.rep.jednoduch.zl.v kĺb.obl.ulna dist:skrutkou
5t123.4↔ Otv.rep.jedn.zl.v kĺb.obl.radius prox:štand.dlahou
5t123.6↔ Otv.rep.jedn.zl.v kĺb.obl.radius dist:štand.dlahou
5t123.7↔ Otv.rep.jedn.zl.v kĺb.obl.ulna prox:štand.dlahou
5t123.9↔ Otv.rep.jedn.zl.v kĺb.obl.ulna dist:štand.dlahou
5t124.4↔ Otv.rep.jedn.zl.v kĺb.obl.radius prox:drôt/serkláž
5t124.6↔ Otv.rep.jedn.zl.v kĺb.obl.radius dist:drôt/serkláž
5t124.7↔ Otv.rep.jedn.zl.v kĺb.obl.ulna prox:drôt/serkláž
5t124.9↔ Otv.rep.jedn.zl.v kĺb.obl.ulna dist:drôt/serkláž
5t12a.4↔ Otv.rep.jedn.zl.v kĺb.obl.radius prox.:iM drôt,prút
5t12a.6↔ Otv.rep.jedn.zl.v kĺb.obl.radius dist.:iM drôt,prút
5t12a.7↔ Otv.rep.jedn.zl.v kĺb.obl.ulna prox.:iM drôt,prút
5t12a.9↔ Otv.rep.jedn.zl.v kĺb.obl.ulna dist.:iM drôt,prút
5t12b.4↔ Otv.rep.jedn.zl.v kĺb.obl.radius prox:uhlo.stab.dlaha
5t12b.6↔ Otv.rep.jedn.zl.v kĺb.obl.radius dist:uhlo.stab.dlaha
5t12b.7↔ Otv.rep.jedn.zl.v kĺb.obl.ulna prox:uhlo.stab.dlaha
5t12b.9↔ Otv.rep.jedn.zl.v kĺb.obl.ulna dist:uhlo.stab.dlaha
5t12t.4↔ Otv.rep.jedn.zl.v kĺb.obl.radius prox:vonk.skelet.fix
5t12t.6↔ Otv.rep.jedn.zl.v kĺb.obl.radius dist:vonk.skelet.fix
5t12t.7↔ Otv.rep.jedn.zl.v kĺb.obl.ulna prox:vonk.skelet.fix
5t12t.9↔ Otv.rep.jedn.zl.v kĺb.obl.ulna dist:vonk.skelet.fix
5t12v.4↔ Otv.rep.jedn.zl.v kĺb.obl.radius prox:kruh.vonk.skelet.fix
5t12v.6↔ Otv.rep.jedn.zl.v kĺb.obl.radius dist:kruh.vonk.skelet.fix
5t12v.7↔ Otv.rep.jedn.zl.v kĺb.obl.ulna prox:kruh.vonk.skelet.fix
5t12v.9↔ Otv.rep.jedn.zl.v kĺb.obl.ulna dist:kruh.vonk.skelet.fix
5t12x.4↔ Otv.rep.jedn.zl.v kĺb.obl.radius prox:iným osteos.m
5t12x.6↔ Otv.rep.jedn.zl.v kĺb.obl.radius dist:iným osteos.m
5t12x.7↔ Otv.rep.jedn.zl.v kĺb.obl.ulna prox:iným osteos.m
5t12x.9↔ Otv.rep.jedn.zl.v kĺb.obl.ulna dist:iným osteos.m
5t12z.4↔ Otv.rep.jedn.zl.v kĺb.obl.radius prox:resorb.mat
5t12z.6↔ Otv.rep.jedn.zl.v kĺb.obl.radius dist:resorb.mat
5t12z.7↔ Otv.rep.jedn.zl.v kĺb.obl.ulna prox:resorb.mat
5t12z.9↔ Otv.rep.jedn.zl.v kĺb.obl.ulna dist:resorb.mat
5t131.4↔ Otv.rep.triešt.zl.v kĺb.obl.radius prox:skrutkou
5t131.6↔ Otv.rep.triešt.zl.v kĺb.obl.radius dist:skrutkou
5t131.7↔ Otv.rep.triešt.zl.v kĺb.obl.ulna prox:skrutkou
5t131.9↔ Otv.rep.triešt.zl.v kĺb.obl.ulna dist:skrutkou
5t133.4↔ Otv.rep.triešt.zl.v kĺb.obl.radius prox:št.dlahou
5t133.6↔ Otv.rep.triešt.zl.v kĺb.obl.radius dist:št.dlahou
5t133.7↔ Otv.rep.triešt.zl.v kĺb.obl.ulna prox:št.dlahou
5t133.9↔ Otv.rep.triešt.zl.v kĺb.obl.ulna dist:št.dlahou
5t134.4↔ Otv.rep.triešt.zl.v kĺb.obl.radius prox:drôt/serkláž
5t134.6↔ Otv.rep.triešt.zl.v kĺb.obl.radius dist:drôt/serkláž
5t134.7↔ Otv.rep.triešt.zl.v kĺb.obl.ulna prox:drôt/serkláž
5t134.9↔ Otv.rep.triešt.zl.v kĺb.obl.ulna dist:drôt/serkláž
5t137.4↔ Otv.rep.triešt.zl.v kĺb.obl.radius prox:zaist.intramed.kl
5t137.6↔ Otv.rep.triešt.zl.v kĺb.obl.radius dist:zaist.intramed.kl
5t137.7↔ Otv.rep.triešt.zl.v kĺb.obl.ulna prox:zaist.intramed.kl
5t137.9↔ Otv.rep.triešt.zl.v kĺb.obl.ulna dist:zaist.intramed.kl
5t138.4↔ Otv.rep.triešt.zl.v kĺbe radius prox:iM klin.so zaist.pre kĺb.k
5t138.6↔ Otv.rep.triešt.zl.v kĺbe radius dist:iM klin.so zaist.pre kĺb.k
5t138.7↔ Otv.rep.triešt.zl.v kĺbe ulna prox:iM klin.so zaist.pre kĺb.k
5t138.9↔ Otv.rep.triešt.zl.v kĺbe ulna dist:iM klin.so zaist.pre kĺb.k
5t13a.4↔ Otv.rep.triešt.zl.v kĺb.obl.radius prox:intramed.drôt a prút
5t13a.6↔ Otv.rep.triešt.zl.v kĺb.obl.radius dist:intramed.drôt a prút
5t13a.7↔ Otv.rep.triešt.zl.v kĺb.obl.ulna prox:intramed.drôt a prút
5t13a.9↔ Otv.rep.triešt.zl.v kĺb.obl.ulna dist:intramed.drôt a prút
5t13b.4↔ Otv.rep.triešt.zl.v kĺb.obl.radius prox:uhlo.stabil.dlahou
5t13b.6↔ Otv.rep.triešt.zl.v kĺb.obl.radius dist:uhlo.stabil.dlahou
5t13b.7↔ Otv.rep.triešt.zl.v kĺb.obl.ulna prox:uhlo.stabil.dlahou
5t13b.9↔ Otv.rep.triešt.zl.v kĺb.obl.ulna dist:uhlo.stabil.dlahou
5t13v.4↔ Otv.rep.triešt.zl.v kĺb.obl.radius prox:kruh.vonk.skel.fix
5t13v.6↔ Otv.rep.triešt.zl.v kĺb.obl.radius dist:kruh.vonk.skel.fix
5t13v.7↔ Otv.rep.triešt.zl.v kĺb.obl.ulna prox:kruh.vonk.skel.fix
5t13v.9↔ Otv.rep.triešt.zl.v kĺb.obl.ulna dist:kruh.vonk.skel.fix
5t13x.4↔ Otv.rep.triešt.zl.v kĺb.obl.radius prox:iným osteos.m
5t13x.6↔ Otv.rep.triešt.zl.v kĺb.obl.radius dist:iným osteos.m
5t13x.7↔ Otv.rep.triešt.zl.v kĺb.obl.ulna prox:iným osteos.m
5t13x.9↔ Otv.rep.triešt.zl.v kĺb.obl.ulna dist:iným osteos.m
5t13z.4↔ Otv.rep.triešt.zl.v kĺb.obl.radius prox:resorb.mat
5t13z.6↔ Otv.rep.triešt.zl.v kĺb.obl.radius dist:resorb.mat
5t13z.7↔ Otv.rep.triešt.zl.v kĺb.obl.ulna prox:resorb.mat
5t13z.9↔ Otv.rep.triešt.zl.v kĺb.obl.ulna dist:resorb.mat
5t190.4↔ Otv.rep.luxácie:lakťový kĺb:bez osteosyntézy
5t190.5↔ Otv.rep.luxácie:prox.radioulnárny kĺb:bez osteos.
5t191.4↔ Otv.rep.luxácie:lakťový kĺb:skrutkou
5t191.5↔ Otv.rep.luxácie:prox.radioulnárny kĺb:skrutkou
5t193.4↔ Otv.rep.luxácie:lakťový kĺb:skrutkou
5t193.5↔ Otv.rep.luxácie:prox.radioulnárny kĺb:skrutkou
5t194.4↔ Otv.rep.luxácie:lakťový kĺb:drôt/serkláž
5t194.5↔ Otv.rep.luxácie:prox.radioulnárny kĺb:drôt/serkláž
5t19a.4↔ Otv.rep.luxácie:lakťový kĺb:intramedul.klinom
5t19a.5↔ Otv.rep.luxácie:prox.radioulnárny kĺb:intramedul.klin
5t19b.4↔ Otv.rep.luxácie:lakťový kĺb:uhlo.stabil.dlahou
5t19b.5↔ Otv.rep.luxácie:prox.radioulnárny kĺb:uhlo.stabil.dlahou
5t19d.4↔ Otv.rep.luxácie:lakťový kĺb:skobou
5t19d.5↔ Otv.rep.luxácie:prox.radioulnárny kĺb:skobou
5t19t.4↔ Otv.rep.luxácie:lakťový kĺb:vonk.skelet.fix
5t19t.5↔ Otv.rep.luxácie:prox.radioulnárny kĺb.vonk.skelet.fix
5t19x.4↔ Otv.rep.luxácie:lakťový kĺb:iným osteos.mat
5t19x.5↔ Otv.rep.luxácie:prox.radioulnárny kĺb:iným osteos.mat
5t19z.4↔ Otv.rep.luxácie:lakťový kĺb:rezorb.mat
5t19z.5↔ Otv.rep.luxácie:prox.radioulnárny kĺb:rezorb.mat
5t216.4↔ Zat.rep.zl./epifyzeol:radius prox:nezaist.predvŕt.iM klin
5t216.5↔ Zat.rep.zl./epifyzeol:radius diaf:nezaist.predvŕt.iM klin
5t216.6↔ Zat.rep.zl./epifyzeol:radius distál:nezaist.predvŕt.iM klin
5t216.7↔ Zat.rep.zl./epifyzeol:ulna proxim:nezaist.predvŕt.iM klin
5t216.8↔ Zat.rep.zl./epifyzeol:ulna diaf.:nezaist.predvŕt.iM klin
5t216.9↔ Zat.rep.zl./epifyzeol:ulna distálna:nezaist.predvŕt.iM klin
5t217.4↔ Zat.rep.zl./epifyzeol:radius prox.:zaist.intramedul.kl
5t217.5↔ Zat.rep.zl./epifyzeol:radius diafýza:zaist.intramedul.kl
5t217.6↔ Zat.rep.zl./epifyzeol:radius distál:zaist.intramedul.kl
5t217.7↔ Zat.rep.zl./epifyzeol:ulna proximálna:zaist.intramedul.kl
5t217.8↔ Zat.rep.zl./epifyzeol:ulna diaf.:zaist.intramedul.kl
5t217.9↔ Zat.rep.zl./epifyzeol:ulna distálna:zaist.intramedul.kl
5t21a.9↔ Zatv.repoz.zl./epifyzeol:ulna dist:iM drôt,prút
5t300.4↔ O.ch.artrotómia,kapsulotómia:lakťový kĺb
5t300.5↔ O.ch.artrotómia,kapsulotómia:prox.raduln.kĺb
5t301.4↔ O.ch.aseptická preplach.drenáž:lakťový kĺb
5t301.5↔ O.ch.aseptická preplach.drenáž:prx.raduln.kĺb
5t302.4↔ O.ch.septická preplach.drenáž:lakťový kĺb
5t302.5↔ O.ch.septická preplach.drenáž:prx.raduln.kĺb
5t303.4↔ Otv.chir.debridement:lakťový kĺb
5t303.5↔ O.ch.debridement:prox.radioulnárny kĺb
5t304.4↔ Otv.ch.parciálna synovektómia:lakťový kĺb
5t304.5↔ O.ch.parciál.synovektómia:prox.radioulnár.kĺb
5t305.4↔ O.ch.totálna synovektómia:lakťový kĺb
5t305.5↔ O.ch.totálna synovektómia:prox.radioulnár.kĺb
5t306.4↔ O.ch.mobilizácia kĺbu(artrolýza):lakťový kĺb
5t306.5↔ O.ch.mobilizácia kĺbu(artrolýza):prx.raduln.kĺb
5t307.4↔ Otv.chir.odstr.periartikulár.osifikácií:lakťový kĺb
5t307.5↔ O.ch.odstr.periartikulár.osifikácií:prox.radioulnár.kĺb

5t308.4↔ Otv.chir.odstr.voľných telies:lakťový kĺb
5t308.5↔ O.ch.odstránenie voľných telies:prox.radioulnár.kĺb
5t30a.4↔ Otv.chir.vloženie nosiča lieku:lakťový kĺb
5t30a.5↔ O.ch.vloženie nosiča lieku:prox.radioulnárny kĺb
5t30b.4↔ O.ch.odstránenie nosiča lieku:lakťový kĺb
5t30b.5↔ O.ch.odstránenie nosiča lieku:prox.radioulnár.kĺb
5t30c.4↔ Otv.ch.odstr.častí a zvyškov väzov:lakťový kĺb
5t30c.5↔ O.ch.odstr.častí a zvyškov väzov:prox.radiouln.kĺb
5t310.4↔ O.ch.excizia chor.zmen.č.kĺb.chrup:lakťový kĺb
5t310.5↔ O.ch.excizia chor.zmen.č.kĺb.chrup:prox.radioul.kĺb
5t311.4↔ O.ch.refixácia osteochondrál.fragmentu:lakť. kĺb
5t311.5↔ O.ch.refixácia osteochondrál.fragmentu:prox.radiou.kĺb
5t312.4↔ O.ch.subchondrál.spongioplast.s fix.fragm:lakťový kĺb
5t312.5↔ O.ch.subchondrál.spongioplast.s fix.fragm:prox.radiou.k
5t317.4↔ O.ch.transplant.chrupavky:lakťový kĺb
5t317.5↔ O.ch.transplant.chrupavky:prox.radioulnár.kĺb
5t318.4↔ O.ch.odobratie chrupavk.transplantátu:lakťový kĺb
5t31a.4↔ O.ch.implant.in vitro vytvor.tk.kultúry:lakť.kĺb
5t31a.5↔ O.ch.implant.in vitro vytvor.tk.kultúry:prox.radiou.k
5t31c.4↔ O.ch.vyhlad.chrupav[chondroplast]:lakťový kĺb
5t31c.5↔ O.ch.vyhlad.chrupav[chondroplast]:prox.radioulnár.kĺb
5t31d.4↔ Subchondr.otvor.kosti:lakť.kĺb
5t31d.5↔ Subchondr.otvor.kosti:prox.radiou.k
5t31h.4↔ Otv.ch.OP chrup.s transpl.chondroc.autológ.ind.matrix:lakť.k
5t31h.5↔ O.ch.OP chrup.s tx.chondroc.autol.ind.matrix:p.radiou.k
5t31j.4↔ Otv.ch.impl.neindiv.metalic.náhrady chrupav:lakť.k
5t31j.5↔ O.ch.impl.neindivid.metal.náhrady chrupav:pr.radiou.k
5t31k.4↔ Otv.chir.subch.otv.kosti vlož.nebunk.impl:lakť.kĺb
5t31k.5↔ O.ch.subchodrál.otv.kosti s vlož.nebunk.impl:p.radiou.k
5t31x.4↔ Iné otv.chir.OP na kĺbe a menisk:lakťový kĺb
5t31x.5↔ Iné otv.chir.OP na kĺbe a menisk:prox.radioulnár.kĺb
5t372↔ Otv.ch. sutúra prstenc.radioulnár.väzu(lig.anulare)
5t385↔ Artrodéza lakťového kĺbu
5t390.4↔ Otv.ch.rozdel/preruš.väzu:lakťový kĺb
5t390.5↔ O.ch.rozdel/prerušenie väzu:prox.radioulnár.kĺb
5t391.4↔ Otv.ch.artroríza:lakťový kĺb
5t391.5↔ Otv.ch.artroríza:prox.radioulnárny kĺb
5t392.4↔ Otv.ch.dočasné fixácie:lakťový kĺb
5t392.5↔ O.ch.dočasné fixácie:prox.radioulnár.kĺb
5t39x.4↔ Iné otv.ch.OP na kĺboch:lakťový kĺb
5t39x.5↔ Iné otv.ch.OP na kĺboch:prox.radioulnárny kĺb
5t402.4↔ ASK mobilizácia kĺbu(artrolýza):lakťový kĺb
5t402.5↔ ASK mobilizácia kĺbu(artrolýza):prox.radioulnár.kĺb
5t404.4↔ ASK odstr.voľných telies:lakťový kĺb
5t404.5↔ ASK odstr.voľných telies:prox.radioulnár.kĺb
5t405.4↔ ASK odstr.periartikul.kalcifikátov:lakťový kĺb
5t405.5↔ ASK odstr.periartikul.kalcifikátov:prox.radioulnár.kĺb
5t407.4↔ Artroskop.vlož.liek.nosiča:lakťový kĺb
5t413.4↔ Artroskop.totál.synovektómia:lakťový kĺb
5t413.5↔ Artroskop.totál.synovektómia:prox.radioulnár.kĺb
5t421.4↔ ASK refixácia osteochondr.fragm::lakťový kĺb
5t421.5↔ ASK refix.osteochon.fragm:prox.radioulná.kĺb
5t422.4↔ ASK subchondrál.spongioplastika:lakťový kĺb
5t422.5↔ ASK subchondr.spongioplastika:prox.radiouln.kĺb
5t427.4↔ Artroskop.transpl.chrupav:lakťový kĺb
5t427.5↔ ASK transplantácia chrupavky:prox.radioulnár.kĺb
5t428.4↔ ASK impl.in vitro vypest.tk.kultúr:lakťový kĺb
5t428.5↔ ASK impl.in.vitr.vypest.tk.kult:prox.radioul.kĺb
5t42e.4↔ ASK subch.otv.kosti-acelul.impl:lakťový kĺb
5t42e.5↔ ASK subch.otv.kosti-acelul.impl:prox.radiouln.kĺb
5t42f.4↔ ASK OP chrup.s transpl.chondr-autológ.ind.matrix:lakť.kĺb
5t42f.5↔ ASK OP chrup.s tx.chondr-autológ.ind.matr:prox.radioul.k
5t42h.4↔ ASK resekcia 1/viac.osteofytov:lakťový kĺb
5t42h.5↔ ASK resekcia 1/viac.osteofytov:prox.radioulnár.kĺb
5t42i.4↔ Iné artroskop.OP na chrup.a menisk:lakťový kĺb
5t42i.5↔ Iné ASK OP na chrup.a menisk:prox.radioulnár.kĺb
5t547↔ Implantácia protézy hlavičky ulny
5t594↔ Resekčná artroplastika na lakti
5t781.0↔ Radializácia pri vrodených anomáliách ruky

### Výkon I31-3

5t780.0↔ Distrakcia mäkkých častí presahujúce kĺb na ruke
5t780.1↔ Distrakcia mäkkých častí presahujúce kĺb na nohe

## ADRG I32 Výkony na zápästnom kĺbe a ruke

HDg v tabuľke I02-1 a výk. v tabuľke I32-4 alebo výk. v tabuľke I32-5

## DRG I32A Výkony na zápästnom kĺbe a ruke s komplexným alebo stredne komplexným výkonom vo viacerých sedeniach alebo s komplexným ošetrením ruky s nákladným rekonštrukčným výkonom pri VVCH ruky

(Výk. v tabuľke I32-4 alebo (výk. je v tabuľke I32-5 a nie je v tabuľke I32-6)) a (minimálne v [minimálne 2 výk. v tabuľke I32-7] 2 výk. v časovom odstupe min. 1 d. alebo výk. v tabuľke I32-8 alebo obojstr. výk. v tabuľke I32-9 alebo výk. v tabuľke I32-10)

## DRG I32B Výkony na zápästnom kĺbe a ruke bez komplexného výkonu na ruke vo viacerých sedeniach, bez nákladného rekonštrukčného výkonu, s komplexným výkonom alebo pri VVCH ruky alebo pri pseudoartróze, vek< 6 rokov.

(Výk. v tabuľke I32-4 alebo (výk. je v tabuľke I32-5 a nie je v tabuľke I32-6)) a (výk. v tabuľke I32-11 alebo diagnóza v tabuľke I32-1) a Vek < 6 r.

## DRG I32C Výkony na zápästnom kĺbe a ruke bez komplex. výkonu na ruke vo viacerých sedeniach, bez nákladného rekonštrukčného výkonu s komplexným výk. alebo pri VVCH ruky alebo pri pseudoartróze, vek. > 5 r., s určitým výk. alebo komplex. diagnózou

(Výk. v tabuľke I32-4 alebo (výk. je v tabuľke I32-5 a nie je v tabuľke I32-6)) a (výk. v tabuľke I32-11 alebo diagnóza v tabuľke I32-1) a (výk. v tabuľke I32-12 alebo HDg v tabuľke I32-2 alebo minimálne 2 Dg v tabuľke I32-3)

## DRG I32D Výkony na zápästí a ruke s komplexným výkonom, bez komplexnej diagnózy alebo bez komplexného výkonu, s komplexnou diagnózou alebo s urľitým alebo obojstranným výkonom

(Výk. v tabuľke I32-4 alebo (výk. je v tabuľke I32-5 a nie je v tabuľke I32-6)) a (výk. v tabuľke I32-11 alebo diagnóza v tabuľke I32-1 alebo výk. v tabuľke I32-12 alebo HDg v tabuľke I32-2 alebo minimálne 2 Dg v tabuľke I32-3 alebo obojstr. výk. v tabuľke I32-13)

## DRG I32E Stredne komplexné výkony na zápästí a ruke, vek < 6 rokov

(Výk. v tabuľke I32-4 alebo (výk. je v tabuľke I32-5 a nie je v tabuľke I32-6)) a Vek < 6 r.

## DRG I32F Stredne komplexné výkony na zápästí a ruke, vek > 5 rokov

Výk. v tabuľke I32-4 alebo (výk. je v tabuľke I32-5 a nie je v tabuľke I32-6)

## DRG I32G Výkony na zápästí a ruke bez komplexného alebo stredne komplexného výkonu

### Hlavná diagnóza I02-1

Pozri stranu 207.



### Diagnóza I32-1

| | |
|---|---|
| M84.14 | Pseudoartróza po zlomenine ruky |
| Q68.1 | Vrodená deformita ruky |
| Q70.0 | Zrastené prsty ruky |
| Q70.1 | Blany medzi prstami ruky |
| Q70.4 | Polysyndaktýlia |
| Q70.9 | Syndaktýlia,bližšie neurčená |
| Q71.0 | Vrod.kompletné chýbanie HK (končatín) |
| Q71.1 | Vrod.chýbanie ramena a predlaktia s prítomnosťou ruky |
| Q71.2 | Vrodené chýbanie predlaktia a ruky |
| Q71.3 | Vrodené chýbanie ruky a prsta (prstov) |
| Q71.4 | Pozdĺžny redukčný defekt vretenovitej kosti (radius) |
| Q71.5 | Skrátenie lakťovej kosti |
| Q71.6 | Klepetovitá ruka |
| Q71.8 | Iný redukčný defekt hornej končatiny (končatín) |
| Q71.9 | Redukčný defekt hornej končatiny,bližšie neurčený |

### Hlavná diagnóza I32-2

| | |
|---|---|
| L40.5 | Artropatická psoriáza (M07.0-M07.3*, M09.0-*) |
| M05.80 | Iná séropozitívna reumatoid.artritída na viac.m. |
| M05.84 | Iná séropozitívna reumatoid.artritída v obl.ruky |
| M06.00 | Séronegat.reumatoid.artritída,na viac.m. |
| M06.04 | Séronegat.reumatoid.artritída,v obl.ruky |
| M06.90 | Reumatoid.artritída,bliž.neurč.na viac.m. |
| M06.94 | Reumatoid.artritída,bliž.neurč.v obl.ruky |
| M13.13 | Monoartritída,nezat.i.v oblasti predlaktia |
| M13.83 | Iná artritída,bliž.urč.v obl.predlak. |
| M13.84 | Iná artritída,bliž.urč.v obl.ruky |
| M32.1 | Systémový lupus erythematosus s postih.org./systémov |
| M32.8 | Iná forma systémového lupus erythematosus |
| M32.9 | Systémový lupus erythematosus,bližšie neurčený |
| M33.0 | Juvenilná dermatomyozitída |
| M33.1 | Iná dermatomyozitída |
| M33.2 | Polymyozitída |
| M33.9 | Dermatopolymyozitída,bližšie neurčená |
| M34.0 | Progresívna systémová skleróza |
| M34.8 | Iná forma systémovej sklerózy |
| M34.9 | Systémová skleróza,bližšie neurčená |

### Diagnóza I32-3

| | |
|---|---|
| S62.0 | Zlomenina os naviculare |
| S62.11 | Zlomenina os lunatum |
| S62.12 | Zlomenina os triquetrum |
| S62.13 | Zlomenina os pisiforme |
| S62.14 | Zlomenina os trapezium |
| S62.15 | Zlomenina os trapezoideum |
| S62.16 | Zlomenina os capitatum |
| S62.17 | Zlomenina os hamatum |
| S62.21 | Zlomenina prvej záprstnej kosti,báza |
| S62.22 | Zlomenina prvej záprstnej kosti,diafýza |
| S62.23 | Zlomenina prvej záprstnej kosti,krčok |
| S62.24 | Zlomenina prvej záprstnej kosti,hlava |
| S62.31 | Zlomenina inej záprstnej kosti,báza |
| S62.32 | Zlomenina inej záprstnej kosti,diafýza |
| S62.33 | Zlomenina inej záprstnej kosti,krčok |
| S62.34 | Zlomenina inej záprstnej kosti,hlava |
| S62.51 | Zlomenina palca,horný článok |
| S62.61 | Zlomenina iného prsta ruky,horný článok |
| S62.62 | Zlomenina iného prsta ruky,stredný článok |
| S63.01 | Vykĺbenie zápästia,radioulnárny kĺb |
| S63.02 | Vykĺbenie zápästia,radiokarpový kĺb |
| S63.03 | Vykĺbenie zápästia,mediokarpový kĺb |
| S63.04 | Vykĺbenie zápästia,karpometakarpový kĺb |
| S63.3 | Úrazové roztrhnutie väzu zápästia a ruky |

### Výkon I32-4

| | |
|---|---|
| 5t044.4↔ | Transpl.k.tk.s ciev.stopk.s mikrovask.anast:radius prox. |
| 5t044.5↔ | Transpl.k.tk.s ciev.stopk.s mikrovask.anast:radius diaf. |
| 5t044.6↔ | Transpl.k.tk.s ciev.stopk.s mikrovask.anast:radius distál. |
| 5t044.7↔ | Transpl.k.tk.s ciev.stopk.s mikrovask.anast:ulna prox. |
| 5t044.8↔ | Transpl.k.tk.s ciev.stopk.s mikrovask.anast:ulna diaf. |
| 5t044.9↔ | Transpl.k.tk.s ciev.stopk.s mikrovask.anast:ulna dist. |
| 5t044.x↔ | Transpl.k.tk.s ciev.stopk.s mikrovask.anast:ostatné k. |
| 5t782.0↔ | Res.zužuj.prstenca s plast.rekonšt.pri vrod.anomál.ruky |
| 5t782.1↔ | Res.zužuj.prstenca s plast.rekonštr.pri vrod.anomál.nohy |
| 5t87a.0↔ | Plast.rekonš.s lok.lal.na sval,fasc:odd.stop.lal:hlava,krk |

| | |
|---|---|
| 5t87a.1↔ | Pl.rekonš.s lok.lal.na sval,fasc:odd.stopky lal:rameno,axila |
| 5t87a.2↔ | Pl.rekonš.s lok.lal.na sval,fasc:odd.stop.lal:ram.,lakeť |
| 5t87a.3↔ | Pl.rekonš.s lok.lal.na sval,fasc:odd.stopky lal:predl. |
| 5t87a.4↔ | Pl.rekonš.s lok.lal.na sval,fasc:odd.stop.lal:hr.stena,chrb. |
| 5t87a.5↔ | Pl.rekonš.s lok.lal.na sval,fasc:odd.stop.lal:bruš.stena |
| 5t87a.6↔ | Pl.rekonš.s lok.lal.na sval,fasc:odd.stop.lal:ing,gen,gl.obl. |
| 5t87a.7↔ | Pl.rekonš.s lok.lal.na sval,fasc:odd.stop.lal:steh,kol. |
| 5t87a.8↔ | Pl.rekonš.s lok.lal.na sval,fasc:odd.stop.laloka:predkol |
| 5t87a.9↔ | Pl.rekonš.s lok.lal.na sval.a fasc:odd.stop.lal:noha |
| 5t87a.x↔ | Pl.rekonš.s lok.lal.na sval,fasc:odd.stopky laloka:ost. |
| 5t885.3↔ | Transplant.fasciokut.lal.sv,šľ.a fasc.mikrovask.an:predlakt |
| 5t885.x↔ | Transplantácia fasciokut.lal.sv.šľ.a fas.mikrovask.anast:ost. |
| 5t886.3↔ | Transpl.septokut.lal.sv,šľ.a fasc.mikrovask.anast:predlakt |
| 5t886.x↔ | Tx.septokut.lal.sv,šľ.a fasc.mikrovask.anast:ost. |
| 5t887.3↔ | Tx.myokut.laloka sv,šľ.a fasc.mikrovask.anast:predlakt |
| 5t887.x↔ | Transplantácia myokut.lal.sv,šľ.a fasc.mikrovask.anast:ost. |
| 5t888.3↔ | Tx.osteo-myokut/fasciok.l.sv,šľ.a f.mikrovask.anast:predl. |
| 5t888.x↔ | Transpl.osteo-myokut/fasciok.l.sv,šľ.a f.mikrovask.anast:ost. |
| 5t889.3↔ | Tx.iného transpl.sv,šľ.a fasc.mikrovask.anast:predl. |
| 5t889.x↔ | Tx.iného transplantátu sv,šľ.a fasc.mikrovask.anast:ost. |
| 5t88x.3↔ | Iné odobr.a tx.sv,šľ.a fasc.mikrovask.anast:predl. |
| 5t88x.x↔ | Iné odobr.a transplantácia sv,šľ.a fasc.mikrovask.anast:ost. |
| 5t903↔ | Replantácia v oblasti zápästia |
| 5t904↔ | Replantácia v oblasti strednej časti ruky |
| 5t905↔ | Replantácia palca ruky |
| 5t906↔ | Replantácia v oblasti prstov ruky |
| 5t90x↔ | Replantácia v oblasti HK, ostatné |
| 5v144.8↔ | Rad.a rozs.odstr.chor.tk.na k.a podkož.s tx/transpoz:predlak |
| 5v144.x↔ | Radik.a rozs.odstr.ch.t.na koži a podk.s tx/transpozíciou:ost. |
| 5v145.8↔ | R.a roz.ods.ch.tk.ko.a podk.transpl/transpo,mikr.ch:predlak |
| 5v145.x↔ | Rad.a rozs.ods.ch.tk.kože a podk.tx/transpoz,mikrogr.chir:ost |
| 5v220.8↔ | Voľ.tx.kože,príjemca:čiast.dermoepid.štep,malá pl:predlakt |
| 5v220.x↔ | Voľ.tx.kože,príjemca:čias.dermoepid.štep,malá plocha:ost. |
| 5v221.8↔ | Voľ.tx.k,príjem:čiast.dermoepi.štep- gran.k,malá pl:predlakt |
| 5v221.9↔ | V.tx.kože,príjem:čiast.dermoepid.štep-granul.k,malá pl:ruka |
| 5v221.x↔ | V.tx.kože,príjemca:čias.dermoepid.štep-granul.k,malá pl:ost. |
| 5v222.8↔ | Voľ.tx.kože,príjemca:kompl.dermoepid.št,malá pl:predlakt |
| 5v222.x↔ | Voľ.tx.kože,príjemca:kompl.dermoepi.štep,malá plocha:ost |
| 5v224.8↔ | V.tx.kože,príjemca:čiast.dermoepid.štep,veľká pl:predlaktie |
| 5v224.9↔ | V.tx.kože,príjemca:čiast.dermoepi.štep,veľká plocha:ruka |
| 5v224.x↔ | Voľ.tx.kože,príjemca:čiast.dermoepider.št,veľká plocha:ost. |
| 5v225.8↔ | Voľ.tx.k,príjemca:čiast.dermoep.št.-gran.k,veľ.pl:predlakt |
| 5v225.9↔ | Voľ.tx.k,príjemca:čiast.dermoep.št.-gran.koži,veľká pl:ruka |
| 5v225.x↔ | V.tx.kože,príjem:čiast.dermoepid.štep-granul.koži,veľ.pl:ost |
| 5v226.8↔ | Voľ.tx.kože,príjemca:kompl.dermoepid.štep,veľ.pl:predlakt |
| 5v226.x↔ | Voľná tx.kože,príjemca:kompl.dermoepid.štep,veľ.plocha:ost |
| 5v22a.8↔ | Voľ.tx.kože,príjem:náhr.k.kult.keratinoc,malá.pl:predlakt |
| 5v22a.9↔ | Voľ.tx.kože,príjem:náhr.kože kult.keratinocyt,malá pl:ruka |
| 5v22a.x↔ | Voľ.tx.kože,príjem:náhr.kože kultiv.keratinocyt,malá pl:ost |
| 5v22b.9↔ | Voľ.tx.kože,príjem:náhr.kože kultiv.keratinocyt,veľká pl:ruka |
| 5v22b.x↔ | Voľ.tx.kože,príjemca:náhr.kože kultiv.keratinocyt,veľká pl:ost |
| 5v230.8↔ | Lokál.lalok.plast.kože a podk:dilatačná plast,malá pl:predlakt |
| 5v230.b | Lokál.lal.plast.kože a podkožia:dilatačná plast,malá pl:bruš.o. |
| 5v230.x↔ | Lokál.lalok.plast.kože a podkožia:dilatačná plast,malá pl:ost. |
| 5v231.8↔ | Lok.lalok.plast.kože a podk:plast.rotov.lal,malá pl:predlakt |
| 5v231.b | Lok.lal.plast.kože a podk:plast.rotovan.lal,malá pl:bruš.o. |
| 5v231.x↔ | Lokál.lal.plast.kože a podkož:plast.rotovaným lal,malá pl:ost |
| 5v232.8↔ | Lok.lalok.plast.kože a podk:transpozič.plast,malá pl:predlakt |
| 5v232.b | Lok.lal.plast.kože a podk:transpozič.plast,malá pl:bruš.obl |
| 5v232.x↔ | Lok.lalok.plast.kože a podk:transpozič.plast,malá plocha:ost |
| 5v233.8↔ | Lok.lal.plast.kože a podk:plast.ostrovček.lal,malá pl:predlakt |
| 5v233.x↔ | Lok.lal.plast.kože a podk:plast.ostrovček.lal,malá plocha:ost |
| 5v234.8↔ | Lokál.lalok.plast.kože a podkožia:Z-plast,malá pl:predlaktie |
| 5v234.b | Lokál.lalok.plast.kože a podkož:Z-plastika,malá pl:bruš.o. |
| 5v234.x↔ | Lokál.lalol.plastika kože a podkožia:Z-plast,malá pl:ost |
| 5v235.7↔ | Lokál.lal.plast.kože a podk:dilatač.plast,veľká pl:ram,lak |
| 5v235.8↔ | Lok.lalok.plast.koež a podk:dilatač.plast,veľká pl:predlakt |
| 5v235.9↔ | Lokál.lalok.plast.kože a podk:dilatač.plast,veľká plocha:ruka |
| 5v235.x↔ | Lok.lalok.plast.kože a podk:dilatačná plast.veľká plocha:ost |
| 5v236.7↔ | Lok.lal.plast.kože a podk:plast.rotovan.lal,veľká pl:ram,lak |
| 5v236.8↔ | Lok.lalok.plast.kože a podk:plast.rotovan.lal,veľká pl:predlakt |
| 5v236.9↔ | Lok.lalok.plast.kože a podk:plast.rotovan.lal,veľká pl:ruka |
| 5v236.x↔ | Lokál.lal.plast.kože a podk:plast.rotovaným lal,veľká pl:ost |
| 5v237.7↔ | Lok.lal.plast.kože a podk:transpozič.plast,veľ.pl:ram,lakeť |
| 5v237.8↔ | Lok.lal.plast.kože a podk:transpozič.plast,veľ.pl:predlakt |
| 5v237.9↔ | Lok.lal.plast.kože a podkož:transpozič.plast,veľ.pl:ruka |
| 5v237.x↔ | Lokál.lalok.plast.kože a podk:transpozič.plast,veľká pl:ost |
| 5v238.8↔ | Lok.lalok.plast.kože a podk:plast.ostrovček.lal,veľ.pl:predlakt |
| 5v238.x↔ | Lokál.lalok.plast.kože a podk:plast.ostrovčekovit.lal,veľ.pl:ost |
| 5v239.7↔ | Lok.lal.plast.kože a podkož:Z-plast,veľ.pl:ram, lakeť |
| 5v239.8↔ | Lok.lal.plast.kože a podkož:Z-plast,veľ.pl:predlaktie |
| 5v239.9↔ | Lokál.lalok.plast.kože a podkož:Z-plastika,veľ.plocha:ruka |
| 5v239.x↔ | Lokál.lalok.plast.kože a podkož:Z-plast,veľká plocha:ost |
| 5v23a.8↔ | Lokál.lalok.plast.kože a podkož:W-plast,malá pl:predlaktie |
| 5v23a.b | Lokál.lalok.plastika kože a podkož:W-plast,malá pl:bruš.obl. |
| 5v23a.x↔ | Lokál.lalok.plast.kože a podkož:W-plast,malá plocha:ost |
| 5v23b.7↔ | Lok.lal.plast.kože a podkožia:W-plast,veľ.pl:ram,lakeť |
| 5v23b.8↔ | Lok.lal.plast.kože a podkož:W-plast,veľ.pl:predlaktie |
| 5v23b.9↔ | Lokál.lalok.plast.kože a podkož:W-plastika,veľká pl:ruka |
| 5v23b.x↔ | Lokál.lalok.plast.kože a podkož:W-plast,veľká plocha:ost |
| 5v23x.x↔ | Lokálna laloková plastika kože a podkožia:ostatné |
| 5v250.8↔ | Lal.plast.k.a podk,príjemca:voľ.lal.s mikrovask.anast:predlakt |
| 5v250.9↔ | Lal.plast.kože a podk,príjem:voľ.lal.s mikrovask.anastom:ruka |
| 5v250.x↔ | Lal.plast.kože a podk,príjemca:voľ.lalok s mikrovask.anast:ost. |
| 5v251.8↔ | Lal.plast.kože a podkož,príjemca:stopk.miest.lalok:predlakt |
| 5v251.9↔ | Lal.plast.kože a podkož,príjemca:stopkatý miest.lalok:ruka |
| 5v251.x↔ | Lal.plast.kože a podkož,príjemca:stopkatý miestny lalok:ost. |
| 5v252.8↔ | Lal.plast.kože a podk,príjem:stopkatý vzdial.lalok:predlaktie |
| 5v252.9↔ | Lalok.plast.kože a podk,príjemca:stopkat.vzdialený lalok:ruka |
| 5v252.x↔ | Lalok.plast.kože a podkož,príjemca:stopkatý vzdial.lalok:ost. |
| 5v260.8↔ | Kombi.plast.zákrok na koži a podk:kombin.lalok.plast:predlakt |
| 5v260.x↔ | Kombin.plast.zákroky na koži a podkoží:kombin.lalok.plast:ost |
| 5v261.8↔ | Komb.plast.zákr.k.a podk:komb.lal.plast.a v.kož.tran:predlakt |
| 5v261.x↔ | Komb.plast.zákr.k.a podk:komb.lal.plast.a voľ.kož.transpl:ost. |
| 5v262.8↔ | Kombi.plast.zák.koži a podk:stopk.miest.so vzdial.lal:predlakt |
| 5v262.x↔ | Komb.plast.zákr.k.a podkož:stopk.mies.lal.so vzdial.lalok:ost. |
| 5v263.8↔ | Komb.pl.zákr.k.a podk:stop.miest,vzdial.lal.a v.k.tran:predlakt |
| 5v263.x↔ | Komb.plas.zákr.k.a podk:stopk.mies,vzd.lal.a voľ.kož.tranpl:ost |
| 5v26x.x↔ | Kombinované plastické zákroky na koži a podkoží:ost. |
| 5v272.8↔ | Revízia voľ.kož.transplantátu kož.plastiky:predlaktie |
| 5v272.9↔ | Revízia voľ.kož.transplantátu kož.plastiky:ruka |
| 5v272.x↔ | Revízia voľného kožného transplantátu kož.plastiky:ost. |
| 5v273.8↔ | Revízia lokál.lalok.plastiky kože:predlaktie |
| 5v273.9↔ | Revízia lokál.lalok.plastiky kože:ruka |
| 5v273.x↔ | Revízia lokálnej lalokovej plastiky kože:ost. |
| 5v274.8↔ | Revíz.stopkatého miest.laloka kož.plastiky:predlaktie |
| 5v274.9↔ | Revíz.stopkatého miest.laloka kož.plastiky:ruka |
| 5v274.x↔ | Revízia stopkatého miest.laloka kožnej plastiky:ost. |
| 5v275.8↔ | Revíz.stopkat.vzdial.laloka kož.plastiky:predlaktie |
| 5v275.9↔ | Revíz.stopkat.vzdialeného laloka kož.plastiky:ruka |
| 5v275.x↔ | Revízia stopkatého vzdialeného laloka kož.plastiky:ost |
| 5v276.8↔ | Revízia voľ.laloka s mikrovaskul.anastomóz.kož.plast:predlakt |
| 5v276.9↔ | Revíz.voľ.laloka s mikrovaskul.anastom.kož.plastiky:ruka |
| 5v276.x↔ | Revízia voľného lal.s mikrovaskul.anastomóz.kož.plastiky:ost |
| 5v290.8↔ | Implantácia kožného expandera:predlaktie |
| 5v290.9↔ | Implantácia kožného expandera:ruka |
| 5v290.x↔ | Implantácia kožného expandera:ostat. |
| 5v292.6↔ | Prerušenie stopky lal.kože a podkožia:rameno,axila |
| 5v292.7↔ | Prerušenie stopky laloka kože a podkožia:rameno a lakeť |
| 5v292.8↔ | Prerušenie stopky laloka kože a podkožia:predlaktie |
| 5v292.9↔ | Prerušenie stopky laloka kože a podkožia:ruka |
| 5v292.a | Prerušenie stopky laloka kože a podkožia:hrud.st,chrbát |
| 5v292.b | Prerušenie stopky laloka kože a podkožia:bruš.obl. |
| 5v292.d | Prerušenie stopky laloka kože a podkožia:gluteál.obl. |
| 5v292.e↔ | Prerušenie stopky laloka kože a podkožia:steh a koleno |
| 5v292.x↔ | Prerušenie stopky laloka kože a podkožia:ost |
| 5v297.3 | Impl./vým.podtl.syst.hoj.rán [NPWT]:konečník a perineum |
| 5v297.x | Impl. alebo výmena podtlak.syst.hojenia rán [NPWT]:ost. |
| 5v450.8↔ | Dočas.pokrytie mäkk.tk.alogén.transpl.kože,malopl:predlakt |
| 5v450.9↔ | Dočas.pokrytie mäkk.tk.alogén.transpl.kože,malopl:ruka |

5v450.x↔ Dočas.pokrytie mäkk.tk.alogén.transpl.kože,malopl:ostat.
5v451.8↔ Dočas.pokrytie mäkk.tk.xenogén.kož.náhr,malopl:predlaktie
5v451.9↔ Dočas.pokrytie mäkk.tk.xenogén.kož.náhr,malopl:ruka
5v451.x↔ Dočas.pokrytie mäkk.tk.xenogén.kož.náhr,malopl:ostat.
5v452.8↔ Dočas.pokrytie mäkk.tk.aloplast.mat,malopl:predlaktie
5v452.9↔ Dočas.pokrytie mäkk.tk.aloplast.mat,malopl:ruka
5v452.x↔ Dočas.pokrytie mäkk.tk.aloplast.materiálom,malopl:ostat.
5v453.8↔ Dočas.pokrytie mäkk.tk.kultúra.keratinocyt,malopl:predlakt
5v453.9↔ Dočas.pokrytie mäkk.tk.kultúra.keratinocyt,malopl:ruka
5v453.x↔ Dočas.pokrytie mäkk.tk.kultúrami keratinocyt,malopl:ostat.
5v454.8↔ Dočas.pokrytie mäkk.tk.viacer.postupmi,malopl:predlaktie
5v454.9↔ Dočas.pokrytie mäkk.tk.viacer.postupmi,malopl:ruka
5v454.x↔ Dočas.pokrytie mäkk.tk.viacer.postupmi,malopl:ostat.
5v455.8↔ Dočas.pokryt.mäkk.tk.alogén.transpl.kože,veľkopl:predlaktie
5v455.9↔ Dočas.pokrytie mäkk.tk.alogén.transpl.kože,veľkopl:ruka
5v455.x↔ Dočas.pokryt mäkk.tk.alogén.transplantáciou kože,veľkopl:ost
5v456.9↔ Dočas.pokrytie mäkk.tk.xenogén.kož.náhr,veľkopl:ruka
5v456.x↔ Dočas.pokrytie mäkk.tk.xenogén.kož.náhr,veľkoploš:ostat.
5v457.8↔ Dočas.pokrytie mäkk.tk.aloplast.mat,veľkopl:predlaktie
5v457.9↔ Dočas.pokrytie mäkk.tk.aloplast.mat,veľkoploš:ruka
5v457.x↔ Dočas.pokrytie mäkk.tk.aloplast.mat,veľkopl:ostat.
5v458.9↔ Dočas.pokrytie mäkk.tk.kultúrami keratinocyt,veľkopl:ruka
5v458.x↔ Dočas.pokrytie mäkk.tk.kultúrami keratinocyt,veľkoploš:ost.
5v459.8↔ Dočas.pokrytie mäkk.tk.viacer.postupmi,veľkopl:predlaktie
5v459.9↔ Dočas.pokrytie mäkk.tk.viacer.postupmi,veľkopl:ruka
5v459.x↔ Dočas.pokrytie mäkk.tk.viacer.postupmi,veľkoploš:ost.
5v45a.4 Zavedenie/vým.1syst.pre vákuové tesnenie,endorektál.
5v45a.x Zavedenie/vým 1syst.pre vákuové tesnenie,ostat.
5v45x.x↔ Dočasné pokrytie mäkkých tkanív, ostatné
5v460.0↔ Korekt.syndakt/polydkt.prstu ru:prehÍb.in-dig.štrb.posuv.plast
5v460.x↔ Korekt.synd./polydykt.prstu ruky:prehÍb.interdig.štrb:ostat.
5v461.0↔ Separácia parciálnej syndaktýlie prstu ruky plastikou
5v461.x↔ Iná separácia parciálnej syndaktýlie prstu ruky
5v462.0↔ Separácia kompletnej syndaktýlie prstu ruky s plastikou
5v462.1↔ Separ.kompl.syndakt.prstu ruky s rekonšt.kolaterál.väzov
5v462.x↔ Separácia kompletnej syndaktýlie prstu ruky, ostatné
5v463↔ Čiastočná resekecia zdvojenej časti prstu ruky
5v464.0↔ Resekcia zdvojenej časti prstu ruky bez rekonštrukcie kĺbu
5v464.1↔ Resekcia zdvojenej časti prstu ruky s rekonštrukciou kĺbu
5v465↔ Korektúra polysyndakt.prstu ruky podľa Bilhaut a Cloquet
5v46x↔ Korektúra syndaktýlie/polydaktýlie prstu ruky,ost.
5v470↔ Separácia parciálnej syndaktýlie prstu nohy
5v471↔ Separácia kompletnej syndaktýlie prstu nohy
5v472↔ Čiastočná resekecia zdvojenej časti prstu nohy
5v473↔ Resekcia zdvojenej časti prstu nohy
5v47x↔ Korektúra syndaktýlie/polydaktýlie prstu nohy,ost.
5v530.8↔ Doč.pokr.mäkk.č.- popál,polep:alogén.TX kože,mploš:predlakt
5v530.9↔ Dočas.pokr.mäkk.č.- popál,polept:alogén.TX kože,mploš:ruka
5v530.x↔ Doč.pokr.mäkk.č.- popál,polep:alog.tranplant.kože.,mploš:ost
5v531.8↔ Doč.pokr.mäkk.č.- popál,pol:xenog.kož.náhr.,mploš:predlakt
5v531.9↔ Doč.pokryt.mäkk.č.- popál,pol:xenogén.kož.náhr.,mploš:ruka
5v531.x Dočas.pokryt.mäkk.č.- popál,polept:xenog.náhr.k.mploš.,ost.
5v532.8↔ Doč.pokryt.mäkk.č.-pop,polept:aloplast.mat,mploš:predlakt
5v532.9↔ Dočas.pokryt.mäkk.č.-pop,polept:aloplast.mat,mploš:ruka
5v532.x↔ Dočas.pokryt.mäkk.č.-pop,polept:aloplast.mat,mploš:ost
5v533.8↔ Dočas.pokr.mäkk.č.-pop,pol:kultúra.keratinoc,mploš:predlakt
5v533.9↔ Dočas.pokr.mäkk.č.-pop,pol:kultúra.keratinoc,mploš:ruka
5v533.x↔ Dočas.pokr.mäkk.č.-popál,polept:kultúra.keratinoc,mploš:ost
5v534.8↔ Doč.pokr.mäkk.č.-pop,pol:kombi.viac.postup,mploš:predlakt
5v534.9↔ Doč.pokr.mäkk.č.-popál,pol:kombi.viac.postup,mploš:ram,lak
5v534.x↔ Dočas.pokryt.mäkk.č.-popál,pol:kombi.viac.postup,mploš:ost
5v535.9↔ Dočas.pokryt.mäkk.č.-popál,pol:alog.transpl.kože,vploš:ruka
5v535.x↔ Dočas.pokr.mäkk.č.-pop,pol:alog.transplant.kože,vploš:ost
5v536.8↔ Doč.pokr.mäkk.č.-popál,pol:xenogén.kož.náhr.,vploš:predlakt
5v536.9↔ Dočas.pokr.mäkk.č.-popál,pol:xenog.kož.náhr.,vploš:ruka
5v536.x↔ Dočas.pokryt.mäkk.č.-popál,pol:xenogén.kož.náhr.,vploš:ost
5v537.8↔ Dočas.pokr.mäkk.č.-popál,pol:aloplast.mat.,vploš:predlakt
5v537.9↔ Dočas.pokr.mäkk.č.-popál,pol:aloplast.mat.,vploš:ruka
5v537.x↔ Dočas.pokrytie mäkk.č.-popál,pol:aloplast.mat.,veľkoploš:ost
5v538.8↔ Doč.pokryt.mäkk.č.-popál,pol:kult.keratinocyt,vploš:predlakt
5v538.9↔ Dočas.pokryt.mäkk.č.-popál,pol:kult.keratinocyt,vploš:ruka
5v538.x↔ Doč.pokr.mäkk.č.-popál,polept:kultúra.keratinocyt,vploš:ost
5v539.8↔ Doč.pokr.mäkk.č.-popál,pol:kombi.viac.postup,vploš:predlakt
5v539.9↔ Doč.pokr.mäkk.č.-popál,polept:kombi.viac.postup,vploš:ruka
5v539.x↔ Dočas.pokryt.mäkk.č.-popál,pol:kombi.viac.postup,vploš:ost
5v53x.x↔ Dočas.pokrytie mäkk.častí pri popál.a polept:ost.
5v551.8↔ Voľ.tx.kože a lalok.plast.k.a podk.príjemca,kož.štep:predlakt
5v551.m Voľ.tx.kože a lalok.plast.k.a podk.príjemca,kož.štep:obl.hrádze
5v551.x↔ Voľná transpl.kože a lalok.plast.k.a podk.príjem,kož.štep:ost.
5v552.8↔ Voľ.tx.kože a lal.plast.k.a podk.príjem,k.plnej hrúbke:predlakt
5v552.m Voľ.tx.kože a lal.plast.k.a podk.príjem,k.plnej hrúbke:o.hrádze
5v552.x↔ Voľ.transpl.kože a lal.plast.k.a podk.príjem,k.plnej hrúbke:ost
5v554.8↔ Voľ.tx.kože a lal.pl.k.a podk.príjem,voľ.lal.mikrovask.a:predlak
5v554.9↔ Voľ.tx.kože a lal.plast.k.a podk.príjem,voľ.lal.mikrovas.a:ruka
5v554.x↔ Voľ.tx.kože a lal.plast.k.a podk.príjemca,voľ.lal.mikrovas.a:ost.
5v555.8↔ Voľ.tx.kože a lal.plast.kože a podk.príjem,stopk.reg.lal:predlak
5v555.9↔ Voľ.tx.kože a lalok.plast.kože a podk.príjem,stopk.reg.lal:ruka
5v555.x↔ Voľ.tx.kože a lal.plast.kože a podkož.príjemca,stopk.reg.lal:ost
5v556.8↔ Voľ.tx.k.a lal.plast.kože a podk.príjem.,stopk.vzdial.lal:predlak
5v556.9↔ Voľ.tx.kože a lal.plas.k.a podk.príjemca,stopk.vzdial.lal:ruka
5v556.x↔ Voľ.tx.kože a lal.plast.k.a podk.príjemca,stopk.vzdial.lal:ost.
5v560.8↔ Lok.lal.plast.kože a podk.-popál,polept,rozťah.plast:predlakt
5v560.9↔ Lokál.lalok.plast.kože a podk.-popál,polept,rozťah.plast:ruka
5v560.x↔ Lokál.lalok.plast.kože a podk.-popál,polept,rozťah.plast:ost
5v561.8↔ Lok.lal.plast.kože a podk.-(pp/pl),posúv-rotač.plast:predlak
5v561.9↔ Lok.lal.plast.kože a podk.-(pp/pl),posúv-rotač.plast:ruka
5v561.x↔ Lok.lal.plast.kože a podkož.-popál.a pol,posúv-rotač.plast:ost
5v562.8↔ Lok.lal.plast.k.a podk.-pop.a polep,transpozič.plast:predlakt
5v562.9↔ Lok.lal.plast.kože a podk.-pop.a polep,transpozič.plast:ruka
5v562.x↔ Lok.lal.plast.kože a podkož.-popál.a polept,transpoz.plast:ost
5v563.8↔ Lok.lal.plast.k.a podk.(pp/pl),transpoz.ostrov-lal.pl:predlakt
5v563.9↔ Lok.lal.plast.kože a podk.(pp/pl),transpozič.ostrov-lal.pl:ruka
5v563.x↔ Lok.lal.plast.k.a podk.(popál/polep),transpoz.ostrov-lal.pl:ost
5v564.8↔ Lok.lal.plast.kože a podk.(pp/pl),transpozič.Z-plast:predlakt
5v564.9↔ Lok.lalok.plast.kože a podk.(pp/pl),transpozič.Z-plast:ruka
5v564.x↔ Lokál.lal.plast.kože a podk.(pop/polep):transpozič.Z-plast:ost
5v565.8↔ Lok.lal.plast.kože a podk.(pp/pl),transpozič.W-plast:predlakt
5v565.9↔ Lok.lalok.plast.kože a podk.(pp/pl),transpozič.W-plast:ruka
5v565.x↔ Lok.lalok.plast.kože a podk.(pop/polep),transpoz.W-plast:ost
5v570.8↔ Kombi.lalok.plastiky na koži a podkoží (pp/pl):predlaktie
5v570.9↔ Kombi.lalok.plastiky na koži a podkoží (pp/pl):ruka
5v570.x↔ Kombi.lalok.plastiky na koži a podkož.(popál/polept):ostatné
5v571.8↔ Kombi.lalok.plast.a voľ.transplantátu kože (pp/pl):predlakt
5v571.9↔ Kombi.lalok.plast.a voľ.transplantátu kože (pp/pl):ruka
5v571.x↔ Kombi.lalok.plast.a voľ.transplantátu kože (pp/pl):ostatné
5v572.8↔ Komb.lal.plast.k.a podk.(pp/pl):stopk.reg.so vzd.lal:predlakt
5v572.9↔ Kombi.lal.plast.kože a podk.(pp/pl):stopk.reg.so vzdial.lal:ruka
5v572.x↔ Kombi.lal.plast.kože a podk.(pp/pl):stopk.region.so vzd.lal:ost
5v573.8↔ Kombi.l.pl.k.a podk.(pp/pl):stopk.reg,vzd.l.,voľ.trans.k:predlak
5v573.9↔ Komb.lal.pl.k.a podk.(pp/pl):stop.reg,vzd.l.a voľ.transp.k:ruka
5v573.x↔ Komb.lal.pl.k.a podk.(pp/pl):stop.reg,vzd.l.a v.transpl.kože:ost
5v584.8↔ Revízia voľného transplantátu kože (pp/pl):predlakt
5v584.9↔ Revízia voľ.transplantátu kože (popál/polept):ruka
5v585.8↔ Revízia lokál.lalok.plastiky kože(pp/pl):predlakt
5v585.9↔ Revízia lokánej lalok.plastiky kože(pp/pl):ruka
5v585.x↔ Revízia lokál.lalok.plastiky kože(pp/pl):ostatné
5v586.9↔ Revízia stopkatého region.laloku kož.plastiky (pp/pl):ruka
5v586.x↔ Revízia stopk.region.laloku kož.plastiky (popál/polept):ost.
5v587.8↔ Revízia stopk.vzdial.laloku kož.plast.(pp/pl):predlakt
5v587.9↔ Revízia stopk.vzdialeného laloku kož.plast.(pp/pl):ruka
5v588.8↔ Revíz.voľ.lal.s mikrovask.anast.kož.plast.(pp/pl):predlakt
5v588.9↔ Revízia voľ.lal.s mikrovask.anast.kož.plast.(pp/pl):ruka
5v590.6↔ Oddel.lalokovej stonky pri popál.a polept:rameno,axila
5v590.7↔ Oddel.lalokovej stonky pri popál.a polept:rameno a lakeť
5v590.8↔ Oddel.lalokovej stonky pri popál.a polept:predlaktie
5v590.9↔ Oddel.lalokovej stonky pri popál.a polept:ruka
5v590.a Oddel.lalokovej stonky pri popál.a polept:hrud.st/chrbát
5v590.b Oddel.lalokovej stonky pri popál.a polept:bruš.o
5v590.c Oddel.lalokovej stonky pri popál.a polept:inguin.,genit.o
5v590.d Oddel.lalokovej stonky pri popál.a polept:glut.obl

5v590.e↔ Oddel.lalokovej stonky pri popál.a polept:stehno, koleno
5v590.x↔ Oddel.lalokovej stonky pri popál.a polept:ost.
5v591.8↔ Desilikonizácia dermál.náhr.mat.(pp/pl)predlaktie
5v591.9↔ Desilikonizácia dermál.náhrad.mat.(pp/pl):ruka
5v591.x↔ Desilikonizácia dermál.náhr.mat.pri popál.a polept:ost.
5v620.8↔ Tx.autológ.tuk.b.,m.o(<100ml-makrograft),hoj.nervu:predlakt
5v620.s↔ Tx.autológ.tuk.b.,m.o(<100ml-makrograft),hoj.nerv:perianál.o.
5v620.x↔ Tx.autológ.tuk.b.malý obj.(<100ml-makrograft),hoj.nervu:ost.
5v621.8↔ Tx.autol.tuk.b.,ma.obj(<100ml-makrograft),hoj.šliach:predlakt
5v621.x↔ Tx.autológ.tuk.b.,malý obj(<100ml-makrograft),hoj.šliach:ost.
5v622.8↔ Tx.autológ.tuk.b.,m.obj(<100ml-mikrograft),hoj.nervu:predlakt
5v622.s↔ Tx.autológ.tuk.b.,m.o(<100ml-mikrograft),hoj.nervu:perianál.o
5v622.x↔ Tx.autológ.tuk.bun.,malý obj(<100ml-mikrograft),hoj.nervu:ost
5v623.8↔ Tx.autológ.tuk.b.,m.o(<100ml-mikrograft),hoj.šliach:predlakt
5v623.x↔ Tx.autológ.tuk.b.,malý obj(<100ml-mikrograft),hoj.šliach:ost.
5v624.8↔ Tx.autológ.tuk.b.(<100ml-mikrogr.),chr.defekt.kože:predlakt
5v624.p↔ Tx.autol.tuk.b.(<100ml-mikrogr.),chr.def.kože:periaurikul.o.
5v624.s↔ Tx.autol.tuk.b.(<100ml-mikrogr.),chron.defekt.kože:perianál.o.
5v624.t↔ Tx.autológ.tuk.b.(<100ml-mikrogr.),chron.def.kože:bukálna o.
5v624.u↔ Tx.autológ.tuk.b.(<100ml-mikrogr.),chron.def.kože:čelo.obl.
5v624.v↔ Tx.autológ.tuk.b.(<100ml-mikrogr.),chron.def.kože:obl.menta
5v624.w↔ Tx.autol.tuk.b.,m.o(<100ml-mikrogr.),chr.def.kože:nasolab.o.
5v624.x↔ Tx.autológ.tuk.b.,m.o(<100ml-mikrograft),chron.defekt.k:ost.
5v625.8↔ Tx.autol.tuk.b.,m.obj(<100ml-mikrogr.),chron.fistuly:predlakt
5v625.p↔ Tx.autol.tuk.b.,m.o(<100ml-mikrogr.),chr.fistuly:periaurikul.o.
5v625.q↔ Tx.autológ.tuk.b.(<100ml-mikrogr.),chron.fistuly:obl.menta
5v625.s↔ Tx.autol.tuk.b.,m.o(<100ml-mikrogr.),chron.fistuly:perianál.o
5v625.t↔ Tx.autológ.tuk.b.,m.obj(<100ml-mikrogr.),chron.fistuly:bukál.o
5v625.u↔ Tx.autol.tuk.b.,m.obj(<100ml-mikrogr.),chron.fistuly:čelo.obl.
5v625.w↔ Tx.autol.tuk.b.,m.obj(<100ml-mikrogr.),chr.fistuly:nasolabiál.o
5v625.x↔ Tx.autol.tuk.b.,malý objem(<100ml-mikrograft),chr.fistuly:ost.
5v626.8↔ Tx.autológ.tuk.b.,m.o(<100ml-mikrograft),jazvovité tk:predlakt
5v626.p↔ Tx.autol.tuk.b.,m.obj(<100ml-mikrogr.),jazv.tkan:periaurikul.o.
5v626.q↔ Tx.autológ.tuk.b.,m.o(<100ml-mikrograft),jazv.tkan:obl.menta
5v626.s↔ Tx.autológ.tuk.b.,m.o(<100ml-mikrograft),jazv.tkan:perianál.o.
5v626.t↔ Tx.autológ.tuk.b.,malý o.(<100ml-mikrograft),jazv.tkan:bukál.o
5v626.u↔ Tx.autológ.tuk.b.,m.o(<100ml-mikrograft),jazv.tkan:čelo.obl.
5v626.w↔ Tx.autológ.tuk.b.,m.obj(<100ml-mikrogr.),jazv.tk:nasolabiál.o.
5v626.x↔ Tx.autológ.tuk.b.malý objem(<100ml-mikrograft),jazv.tkan:ost
5v627.8↔ Tx.autol.tuk.b.(<100ml-mikrogr),VVCH s def.obj.mäkk.tk:predl
5v627.p↔ Tx.autol.tuk.b.(<100ml-mik.),VVCH s def.obj.m.tk:periaurik.o.
5v627.q↔ Tx.autol.tuk.b.(<100ml-mikrogr.),VVCH,def.obj.m.tk:obl.menta
5v627.s↔ Tx.autol.tuk.b.(<100ml-mikrog.),VVCH def.obj.m.tk:perianá.o.
5v627.t↔ Tx.autol.tuk.b.(<100ml-mikrogr.),VVCH,def.obj.m.tk:bukáln o.
5v627.u↔ Tx.autol.tuk.b.(<100ml-mikrogr.),VVCH s def.obj.m.tk:čelo.obl.
5v627.w↔ Tx.autol.tuk.b.(<100ml-mikrogr.),VVCH,def.obj.m.tk:nasola.o.
5v627.x↔ Tx.autológ.tuk.b.(<100ml-mikrogr.),VVCH s def.obj.mäk.tk:ost.
5v62x.8↔ Iná tx.autológ.tuk.b.,malý obj(<100ml-mikrograft):predlaktie
5v62x.p↔ Iná tx.autol.tuk.b.,malý obj(<100ml-mikrograft):periaurikul.o
5v62x.s↔ Iná tx.autológ.tuk.b.,malý obj(<100ml-mikrograft):periokulár.o.
5v62x.t↔ Iná tx.autológ.tuk.b.,malý obj(<100ml-mikrograft):perianál.o.
5v62x.u↔ Iná tx.autológ.tuk.b.,malý obj(<100ml-mikrograft):bukálna o.
5v62x.v↔ Iná tx.autológ.tuk.b.,malý obj(<100ml-mikrograft):čelo.obl.
5v62x.w↔ Iná tx.autológ.tuk.b.,malý o(<100ml-mikrograft):nasolabiál.o.
5v62x.x↔ Iná transpl.autológ.tuk.b.,malý objem(<100ml-mikrograft):ost.
5v630.8↔ Tx.autol.tuk.b.,veľ.o(>100ml-makrogr),chron.def.kože:predlakt
5v630.9↔ Tx.autológ.tuk.b.(>100ml-makrograft),chr.defekty kože:ruka
5v630.p↔ Tx.autol.tuk.b.,v.o(>100ml-makrogr),chr.def.kože:periaurikul.o.
5v630.q↔ Tx.autol.tuk.b.,veľ.o(>100ml-makrogr),chr.def.kože:obl.menta
5v630.r↔ Tx.autol.tuk.b.,v.obj(>100ml-makrogr),chr.def.kože:periokul.o.
5v630.s↔ Tx.autol.tuk.b.,veľ.o(>100ml-makrogr),chron.def.kože:perian.o
5v630.t↔ Tx.autol.tuk.b.,v.obj(>100ml-makrogr),chron.def.kože:bukál.o.
5v630.u↔ Tx.autol.tuk.b.,v.obj(>100ml-makrogr),chron.def.kože:čelo.obl.
5v630.w↔ Tx.autol.tuk.b.,v.o(>100ml-makrogr),chr.def.kože:nasolabiál.o
5v630.x↔ Tx.autológ.tuk.b.(>100ml-makrograft),chron.defekty kože:ost.
5v631.8↔ Tx.autol.tuk.b.,veľ.obj(>100ml-makrogr),chron.fistuly:predlakt
5v631.9↔ Tx.autológ.tuk.b.,veľ.obj(>100ml-makrograft),chr.fistuly:ruka
5v631.p↔ Tx.autol.tuk.b.,veľ.o(>100ml-makrogr),chr.fistuly:periaurikul.o
5v631.q↔ Tx.autológ.tuk.b.,v.o(>100ml-makrogr),chron.fistuly:obl.menta
5v631.r↔ Tx.autol.tuk.b.,veľ.o(>100ml-makrogr),chron.fistuly:periokul.o
5v631.s↔ Tx.autol.tuk.b.,veľ.obj(>100ml-makrogr),chr.fistuly:perianál.o.
5v631.t↔ Tx.autol.tuk.b.,veľ.obj(>100ml-makrogr),chron.fistuly:bukál.o
5v631.u↔ Tx.autológ.tuk.b.,veľ.obj(>100ml-makrogr),chr.fistuly:čelo.obl.
5v631.w↔ Tx.autol.tuk.b.,v.o(>100ml-makrogr),chron.fistuly:nasolab.o.
5v631.x↔ Tx.autológ.tuk.b.,veľ.obj(>100ml-makrograft),chron.fistuly:ost.
5v632.8↔ Tx.autológ.tuk.b.,veľ.obj(>100ml-makrograft),jazv.tk:predlakt
5v632.9↔ Transpl.autológ.tuk.b.,v.o.(>100ml-makrograft),jazv.tk:ruka
5v632.p↔ Tx.autol.tuk.b.,v.o(>100ml-makrogr),jazv.tk:periaurikul.o.
5v632.q↔ Tx.autológ.tuk.b.,v.obj(>100ml-makrograft),jazv.tk:obl.menta
5v632.r↔ Tx.autológ.tuk.b.,veľ.o(>100ml-makrograft),jazv.tk:periokul.o
5v632.s↔ Tx.autol.tuk.b.,veľ.obj(>100ml-makrograft),jazv.tk:perianál.o
5v632.t↔ Tx.autológ.tuk.b.,veľ.obj(>100ml-makrograft),jazv.tk:bukál.o.
5v632.u↔ Tx.autológ.tuk.b.,veľ.obj(>100ml-makrograft),jazv.tk:čelo.obl.
5v632.w↔ Tx.autol.tuk.b.,v.obj(>100ml-makrograft),jazv.tk:nasolabiál.o
5v632.x↔ Tx.autológ.tuk.b.,veľký obj(>100ml-makrograft),jazv.tk:ost
5v633.8↔ Tx.autol.t.b.(>100ml-makrogr),VVCH,def.obj.mäkk.tk:predlakt
5v633.9↔ Tx.autológ.t.b.(>100ml-makrogr),VVCH,def.obj.mäkk.tk:ruka
5v633.p↔ Tx.autol.t.b.(>100ml-makrogr),VVCH,def.obj.m.tk:periaurik.o.
5v633.q↔ Tx.autol.t.b.(>100ml-makrogr),VVCH,def.obj.mäkk.tk:o.menta
5v633.r↔ Tx.autol.t.b.(>100ml-makrogr),VVCH,def.obj.mäkk.tk:periok.o
5v633.s↔ Tx.autol.t.b.(>100ml-makrogr),VVCH,def.obj.mäkk.tk:perianál
5v633.t↔ Tx.autol.t.b.(>100ml-makrogr),VVCH,def.obj.mäkk.tk:bukál.o.
5v633.u↔ Tx.autol.t.b.(>100ml-makrogr),VVCH,def.obj.mäkk.tk:čelo.obl.
5v633.w↔ Tx.autol.t.b.(>100ml-makrogr),VVCH,def.obj.mäk.tk:nasolab.o
5v633.x↔ Tx.autológ.tuk.b.(>100ml-makrogr),VVCH,def.obj.mäkk.tk:ost.
5v63x.8↔ Iná tx.autológ.tuk.b.,veľký obj(>100ml-makrograft):predlaktie
5v63x.9↔ Iná transpl.autológ.tuk.b.,v.objem(>100ml-makrograft):ruka
5v63x.p↔ Iná tx.autológ.tuk.b.,veľ.obj(>100ml-makrograft):periaurikul.o.
5v63x.q↔ Iná tx.autológ.tuk.b.,veľ.obj(>100ml-makrograft):obl.menta
5v63x.r↔ Iná tx.autológ.tuk.b.,veľ.obj(>100ml-makrograft):periokulár.o.
5v63x.s↔ Iná tx.autológ.tuk.b.,veľ.obj(>100ml-makrograft):perianálna o.
5v63x.t↔ Iná tx.autológ.tuk.b.,veľ.obj(>100ml-makrograft):bukálna o.
5v63x.u↔ Iná tx.autológ.tuk.b.,veľ.obj(>100ml-makrograft):čelo.obl.
5v63x.w↔ Iná tx.autológ.tuk.b.,veľ.obj(>100ml-makrograft):nasolabiál.o.
5v63x.x↔ Iná transpl.autológ.tuk.b.,veľký obj(>100ml-makrograft):ost.

## Výkon I32-5

12t00.5↔ Artroskopická biopsia kĺbov ruky
12t00.a↔ Artroskopická biopsia kĺbov prstov
13t20.3↔ Biopsia s incíz.karpál., MTC a falangeál.kostí ruky
13t30.3↔ Biopsia s incíziou v obl.kĺbov a burzy ruky
13t30.a↔ Biopsia s incíz.v obl.kĺbov a burzy prstov
13t30.c↔ Biopsia s incíz.v obl.ostatných kĺbov a burzy ruky
14t30.3↔ Dg peroperač.ASK zápästného kĺbu
14t30.a↔ Dg peroperač.ASK kĺbov prstov
14t30.c↔ Dg peroperač.ASK ostatných kĺbov ruky
5t001.a↔ Explorácia kostného tkaniva:karpálne kosti
5t001.b↔ Explorácia kostného tkaniva:metakarpálne k.
5t001.c↔ Explorácia kostného tk:falangy prstov ruky
5t002.a↔ Návrt:karpálne kosti
5t002.b↔ Návrt:metakarpálne kosti
5t002.c↔ Návrt:falangy prstov ruky
5t003.a↔ Drenáž:karpálne kosti
5t003.b↔ Drenáž:metakarpálne kosti
5t004.a↔ Sept.,asept.incíz.-komb.s ďal.incíz.s vlož.nosiča s liek:karpál.k.
5t004.b↔ Sept.,asept.incíz.-komb.s ď.incíz.s vlož.nos.s liek:metakarp.k.
5t005.a↔ Odstr.cudz.telesa:karpálne kosti
5t005.b↔ Odstr.cudz.tel.z k:metakarpálne k.
5t005.c↔ Odstr.cudz.telesa:falangy prstov ruky
5t006.a↔ Debridement (odstr.nekrotickej k.):karpálne k.
5t006.b↔ Debridement (odstr.nekrotickej k.):metakarpálne k.
5t006.c↔ Debridement (odstr.nekrotickej kosti):falangy prstov r.
5t007.a↔ Odstr.sekvestrov:karpálne kosti
5t007.b↔ Odstr.sekvestrov:metakarpálne kosti
5t008.a↔ Odstr.sekvestrov a vlož.nosiča s liekom:karpálne k.

5t008.b↔ Odstr.sekvestrov a vlož.nosiča s liekom:metakarpálne k.
5t00a.a↔ Vloženie nosiča s liekom:karpálne kosti
5t00a.b↔ Vloženie nosiča s liekom:metakarpálne kosti
5t00b.a↔ Odstr.nosiča s liekom:karpálne kosti
5t00b.b↔ Odstr.nosiča s liekom:metakarpálne kosti
5t00x.a↔ Iné septické a aseptické incízie:karpálne k.
5t00x.b↔ Iné sept..a asept.incízie:metakarpálne k.
5t010.b↔ Valgotizačná osteotómia:metakarpálne kosti
5t010.c↔ Valgotizačná osteotómia:falangy prstov ruky
5t011.b↔ Varotizačná osteotómia:metakarpálne kosti
5t011.c↔ Varotizačná osteotómia:falangy prstov ruky
5t012.a↔ (De)-rotačná osteotómia:karpálne kosti
5t012.b↔ (De)-rotačná osteotómia:metakarpálne kosti
5t012.c↔ (De)-rotačná osteotómia:falangy prstov ruky
5t013.b↔ Skracovacia osteotómia:metakarpálne kosti
5t013.c↔ Skracovacia osteotómia:falangy prstov ruky
5t014.b↔ Predlžovacia osteotómia:metakarpálne kosti
5t014.c↔ Predlžovacia osteotómia:falangy prstov ruky
5t015.b↔ Osteotómia s valgotizáciou a (de-)rotáciou:metakarp.k.
5t015.c↔ Osteotómia s valgotizáciou a (de-)rotáciou:falangy pr.r.
5t016.b↔ Osteotómia s varotizáciou a (de-)rotáciou:metakarpálne k.
5t016.c↔ Osteotómia s varotizáciou a (de-)rotáciou:falangy pr.r.
5t017.a↔ Osteotómia bez úpravy osi:karpálne kosti
5t017.b↔ Osteotómia bez úpravy osi:metakarpálne kosti
5t017.c↔ Osteotómia bez úpravy osi:falangy prstov ruky
5t018.a↔ Kompl.osteotómia vo viac.rov:karpálne k.
5t018.b↔ Kompl.osteotómia vo viac.rov:metakarpálne k.
5t018.c↔ Kompl.osteotómia vo viac.rov:falangy prstov r.
5t019.b↔ Kompl.osteotómia vo viac.rov.s úpravou osi:metakarp.k.
5t019.c↔ Kompl.osteotómia vo viac.rov.s úpravou osi:falangy pr.r.
5t01x.a↔ Iné osteotómie a korektívne osteotómie:karpálne k.
5t01x.b↔ Iné osteotómie a korektívne osteotómie:metakarpálne k.
5t01x.c↔ Iné osteotómie a korektívne osteotómie:falangy prstov r.
5t020.a↔ Parciálna resekcia ch.kost.tk:karpálne k.
5t020.b↔ Parciálna resekcia ch.kost.tk:metakarpálne k.
5t020.c↔ Parciálna resekcia ch.kost.tk:falangy prstov r.
5t021.a↔ Parc.res.ch.kost.tk.s resekc.mäkk.tk:karpálne k.
5t021.b↔ Parc.res.ch.kost.tk.s resekc.mäkk.tk:metakarpálne k.
5t021.c↔ Parc.res.ch.k.tkan.s resekc.mäkk.tk:falangy prstov r.
5t022.a↔ Parc.res.ch.kost.tk.s preruš.kontinuity:karpálne k.
5t022.b↔ Parc.res.ch.kost.tk.s preruš.kontinuity:metakarp.k.
5t022.c↔ Parc.res.ch.k.tkan.s preruš.kontinuity:falangy pr.r.
5t023.a↔ Parc.res.ch.k.tk.s preruš.kont.vr.res.mäkk.tk:karpál.k.
5t023.b↔ Parc.res.ch.k.tk.s preruš.kont.vr.res.mäkk.tk:mtk.k
5t023.c↔ Parc.res.ch.k.tk.s preruš.kont.vr.res.mäkk.tk:falang.pr.r.
5t024.a↔ Parc.res.ch.k.tk.s preruš.kont.a násl.obnov:karpálne k.
5t024.b↔ Parc.res.ch.k.tk.s preruš.kont.a násl.obnov:metakarp.k.
5t024.c↔ Parc.res.ch.k.tkan.s preruš.kont.a násl.obnov:falangy pr.r.
5t025.a↔ Parc.res.ch.k.tk.s pr.kon.a n.ob.s res.mäk.tk:karpál.k.
5t025.b↔ Parc.res.ch.k.tk.s pr.kon.a n.ob.s res.mäk.tk:metak.k.
5t025.c↔ Parc.res.ch.k.tk.s pr.kon.a n.ob.s res.mäk.tk:fal.pr.r.
5t026.a↔ Totálna resekcia:karpálne kosti
5t026.b↔ Totálna resekcia:metakarpálne kosti
5t026.c↔ Totálna resekcia:falangy prstov ruky
5t027.a↔ Totálna resekcia:karpálne k.:s resekc.mäkk.tk.
5t027.b↔ Totálna resekcia:metakarpálne k.:s resekc.mäkk.tk.
5t027.c↔ Totálna resekcia:falangy prstov ru:s resekc.mäkk.tk.
5t028.a↔ Totálna resekcia:karpálne k.:s náhradou
5t028.c↔ Totálna resekcia:falangy prstov ru:s náhradou
5t029.a↔ Totálna resekcia:karpálne k.:s náhr.vr.res.mäkk.tk
5t029.c↔ Totálna resekcia:falangy prstov ru:s náhr.vr.res.mäkk.tk
5t02x.a↔ Iné totál.excízie a res.kostného tk:karpálne k.
5t02x.b↔ Iné totál.excízie a res.kost.tk:metakarpálne k.
5t02x.c↔ Iné totál.excízie a res.kost.tk:falangy prstov r.
5t040.a↔ Autológ.transplant.spongióz.kostikosti:karpálne k.
5t040.b↔ Autológ.transpl.spongióz.kosti:metakarpálne k.
5t040.c↔ Autológ.transplant.spongióz.kosti:falangy prstov r.
5t041.a↔ Autológna transpl.kortiko-spongióz.štep:karpálne k.
5t041.b↔ Autológna transpl.kortiko-spongióz.štep:metakarp.k.
5t041.c↔ Autológna transpl.kortiko-spongióz.štep:falangy pr.r.
5t042.a↔ Autológ.rozšír.transpl.(>4cm)kortiko-spongióz.št.:karpálne k.
5t042.b↔ Autológ.rozšír.transpl.(>4cm)kortiko-spongióz.št.:metakarp.k.
5t042.c↔ Autológ.rozšír.transpl.(>4cm)kortiko-spongióz.št:fal.pr.r.
5t043.a↔ Transplantácia kost.tk.bez cievnej stopky:karpálne k.
5t043.b↔ Transpl.kost.tk.bez cievnej stopky:metakarpálne k.
5t043.c↔ Transpl.kost.tk.bez cievnej stopky:falangy prstov r.
5t044.a↔ Transpl.k.tk.s ciev.stopk.s mikrovask.anast:karpálne k.
5t044.b↔ Transpl.k.tk.s ciev.stopk.s mikrovask.anast:metakarp.k.
5t044.c↔ Transpl.k.tk.s ciev.stopk.s mikrovask.anast:falangy pr.r.
5t047.a↔ Alogénna transpl.spongióznej kosti:karpálne k.
5t047.b↔ Alogénna transpl.spongióznej kosti:metakarpálne k.
5t047.c↔ Alogénna transpl.spongióznej kosti:falangy prstov r.
5t048.a↔ Alogénna transpl.kortiko-spongióz.št:karpálne k.
5t048.b↔ Alogénna transpl.kortiko-spongióz.št:metakarp.k.
5t048.c↔ Alogénna transpl.kortiko-spongióz.št:falangy pr.r.
5t04a.a↔ Transpozícia kost.tk.s cievnou stopkou:karpálne k.
5t04b.a↔ Transpl.humán.demineraliz.kost.matrix:karpálne k.
5t04b.b↔ Transpl.humán.demineraliz.kost.matrix:metakarp.k.
5t04b.c↔ Transpl.humán.demineraliz.kost.matrix:falangy pr.r.
5t04x.a↔ Iné transplantácie/transpozície kost.tk:karpálne k.
5t04x.b↔ Iné transplantácie/transpozície kost.tk:metakarpálne k.
5t04x.c↔ Iné transplantácie/transpozície kost.tk:falangy pr.r.
5t050.a↔ Impl.kost.cementu bez prísady ATB:karpálne k.
5t051.a↔ Impl.kost.cementu s prísadou ATB:karpálne k.
5t051.b↔ Impl.kost.cementu s prísadou ATB:metakarp.k.
5t051.c↔ Impl.kost.cementu s prísadou ATB:falangy pr.r.
5t052.a↔ Impl.keram.kost.náhrady:karpálne k.
5t052.b↔ Impl.keram.kost.náhrady:metakarpálne k.
5t052.c↔ Impl.keram.kost.náhrady:falangy pr.r.
5t053.a↔ Impl.resorb.keramic.kost.náhrady:karpálne k.
5t053.b↔ Impl.resorb.keramic.kost.náhrady:metakarp.k.
5t053.c↔ Impl.resorb.keramic.kost.náhrady:falangy pr.r.
5t054.a↔ Impl.kovovej kost.náhrady:karpálne k.
5t054.b↔ Impl.kovovej kost.náhrady:metakarp.k.
5t054.c↔ Impl.kovovej kost.náhrady:falangy pr.r.
5t05x.a↔ Impl.inej alopl.kost.náhr:karpálne k.
5t05x.b↔ Impl.inej alopl.kost.náhr:metakarpálne k.
5t05x.c↔ Impl.inej alopl.kost.náhr:falangy prstov r.
5t070.a↔ Revízia osteos.m.bez jeho výmeny:karpálne k.
5t070.b↔ Revízia osteos.m.bez jeho výmeny:metakarp.k.
5t070.c↔ Revízia osteos.m.bez jeho výmeny:falangy pr.r.
5t090.a↔ Sutúra periostu:karpálne kosti
5t090.b↔ Sutúra periostu:metakarpálne kosti
5t090.c↔ Sutúra periostu:falangy prstov ruky
5t091.b↔ Dočasná epifyzeodéza:metakarpálne kosti
5t091.c↔ Dočasná epifyzeodéza:falangy prstov ruky
5t092.b↔ Stála epifyzeodéza:metakarpálne kosti
5t092.c↔ Stála epifyzeodéza:falangy prstov ruky
5t093.b↔ Liečebná epifyzeolýza:metakarpálne kosti
5t093.c↔ Liečebná epifyzeolýza:falangy prstov ruky
5t09x.a↔ Ostatné OP na kostiach:karpálne kosti
5t09x.b↔ Ost.OP na kostiach:metakarpálne k.
5t09x.c↔ Ostatné OP na kostiach:falangy prstov ruky
5t140.a↔ Otv.repoz.jedn.zl:karpálne k.:bez osteosyntézy
5t140.b↔ Otv.repoz.jedn.zl:metakarp.k.:bez osteosyntézy
5t140.c↔ Otv.repoz.jedn.zl:falangy pr.ruky:bez osteosyntézy
5t141.a↔ Otv.repoz.jedn.zlom:karpálne k.:skrutkou
5t141.b↔ Otv.repoz.jedn.zlom:metakarp.k.:skrutkou
5t141.c↔ Otv.repoz.jedn.zlom:falangy pr.ruky:skrutkou
5t143.a↔ Otv.repoz.jedn.zl:karpálne k.:štandard.dlahou
5t143.b↔ Otv.repoz.jedn.zl:metakarp.k.:štandard.dlahou
5t143.c↔ Otv.repoz.jedn.zl:falangy pr.ruky:štandard.dlahou
5t144.a↔ Otv.repoz.jedn.zlom:karpálne k.:drôt/serkláž
5t144.b↔ Otv.repoz.jedn.zlom:metakarp.k.:drôt/serkláž
5t144.c↔ Otv.repoz.jedn.zlom:falangy pr.ruky:drôt/serkláž
5t14b.a↔ Otv.repoz.jedn.zl:karpálne k.:uhlo.stabil.dlahou
5t14b.b↔ Otv.repoz.jedn.zl:metakarp.k.:uhlo.stabil.dlahou
5t14b.c↔ Otv.repoz.jedn.zl:falangy pr.ruky:uhlo.stabil.dlahou
5t14t.a↔ Otv.repoz.jedn.zl:karpálne k.:vonk.skelet.fix
5t14t.b↔ Otv.repoz.jedn.zl:metakarp.k.:vonk.skelet.fix

5t14t.c↔ Otv.repoz.jedn.zl:falangy pr.ruky:vonk.skelet.fix
5t14v.a↔ Otv.repoz.jedn.zl:karpálne k.:kruh.vonk.skelet.fix
5t14v.b↔ Otv.repoz.jedn.zl:metakarp.k.:kruh.vonk.skelet.fix
5t14x.a↔ Otv.repoz.jedn.zl:karpálne k.:iným osteos.m
5t14x.b↔ Otv.repoz.jedn.zl:metakarp.k.:iným osteos.m
5t14x.c↔ Otv.repoz.jedn.zl:falangy pr.ruky:iným osteos.m
5t14z.a↔ Otv.repoz.jedn.zl:karpálne k.:rezorb.mat
5t14z.b↔ Otv.repoz.jedn.zl:metakarp.k.:rezorb.mat
5t14z.c↔ Otv.repoz.jedn.zl:falangy pr.ruky:rezorb.mat
5t150.a↔ Otv.repoz.triešt.zl:karpálne k.:bez osteosyntézy
5t150.b↔ Otv.repoz.triešt.zl:metakarp.k.:bez osteosyntézy
5t150.c↔ Otv.repoz.triešt.zl:falangy pr.ruky:bez osteosyntézy
5t151.a↔ Otv.repoz.triešt.zl:karpálne k.:skrutkou
5t151.b↔ Otv.repoz.triešt.zl:metakarp.k.:skrutkou
5t151.c↔ Otv.repoz.triešt.zl:falangy pr.ruky:skrutkou
5t153.a↔ Otv.repoz.triešt.zl:karpálne k.:štand.dlahou
5t153.b↔ Otv.repoz.triešt.zl:metakarp.k.:štand.dlahou
5t153.c↔ Otv.repoz.triešt.zl:falangy pr.ruky:štand.dlahou
5t154.a↔ Otv.repoz.triešt.zl:karpálne k.:drôt/serkláž
5t154.b↔ Otv.repoz.triešt.zl:metakarp.k.:drôt/serkláž
5t154.c↔ Otv.repoz.triešt.zl:falangy pr.ruky:drôt/serkláž
5t15b.a↔ Otv.repoz.triešt.zl:karpálne k.:uhlo.stabil.dlahou
5t15b.b↔ Otv.repoz.triešt.zl:metakarp.k.:uhlo.stabil.dlahou
5t15b.c↔ Otv.repoz.triešt.zl:falangy pr.ruky:uhlo.stabil.dlahou
5t15v.a↔ Otv.repoz.triešt.zlom:karpálne k.:kruh.vonk.skelet.fix.
5t15v.b↔ Otv.repoz.triešt.zlom:metakarp.k.:kruh.vonk.skelet.fix.
5t15x.a↔ Otv.repoz.triešt.zl:karpálne k.:iným osteos.m
5t15x.b↔ Otv.repoz.triešt.zl:metakarp.k.:iným osteos.m
5t15x.c↔ Otv.repoz.triešt.zl:falangy pr.ruky:iným osteos.m
5t15z.a↔ Otv.repoz.triešt.zl:karpálne k.:rezorb.mat
5t15z.b↔ Otv.repoz.triešt.zl:metakarp.k.:rezorb.mat
5t15z.c↔ Otv.repoz.triešt.zl:falangy pr.ruky:rezorb.mat
5t190.6↔ Otv.rep.luxácie:dist.radioulnárny kĺb:bez osteos.
5t190.8↔ Otv.rep.luxácie:radiokarpál.kĺb:bez osteosyntézy
5t190.9↔ Otv.rep.luxácie:ulnokarpálny kĺb:bez osteosyntézy
5t190.a↔ Otv.rep.luxácie:karpálne kĺby:bez osteosyntézy
5t190.c↔ Otv.rep.luxácie:metakarpofalangeálny kĺb:bez osteos.
5t190.d↔ Otv.rep.luxácie:interfalang.kĺb ruky:bez osteosynt.
5t191.6↔ Otv.rep.luxácie:dist.radioulnárny kĺb:skrutkou
5t191.8↔ Otv.rep.luxácie:radiokarpál.kĺb:skrutkou
5t191.9↔ Otv.rep.luxácie:ulnokarpálny kĺb:skrutkou
5t191.a↔ Otv.rep.luxácie:karpálne kĺby:skrutkou
5t191.c↔ Otv.rep.luxácie:metakarpofalangeálny kĺb:skrutkou
5t191.d↔ Otv.rep.luxácie:interfalang.kĺb ruky:skrutkou
5t193.6↔ Otv.rep.luxácie:dist.radioulnárny kĺb:skrutkou
5t193.8↔ Otv.rep.luxácie:radiokarpál.kĺb:skrutkou
5t193.9↔ Otv.rep.luxácie:ulnokarpálny kĺb:skrutkou
5t193.a↔ Otv.rep.luxácie:karpálne kĺby:skrutkou
5t193.c↔ Otv.rep.luxácie:metakarpofalangeálny kĺb:skrutkou
5t193.d↔ Otv.rep.luxácie:interfalang.kĺb ruky:skrutkou
5t194.6↔ Otv.rep.luxácie:dist.radioulnárny kĺb:drôt/serkláž
5t194.8↔ Otv.rep.luxácie:radiokarpál.kĺb:drôt/serkláž
5t194.9↔ Otv.rep.luxácie:ulnokarpálny kĺb:drôt/serkláž
5t194.a↔ Otv.rep.luxácie:karpálne kĺby:drôt/serkláž
5t194.c↔ Otv.rep.luxácie:metakarpofalangeálny kĺb:drôt/serkláž
5t194.d↔ Otv.rep.luxácie:interfalang.kĺb ruky:drôt/serkláž
5t19a.6↔ Otv.rep.luxácie:dist.radioulnárny kĺb:intramedul.klin
5t19a.8↔ Otv.rep.luxácie: radiokarpálny kĺb:intramedul.klin
5t19a.9↔ Otv.rep.luxácie:ulnokarpálny kĺb:intramedul.klin
5t19a.a↔ Otv.rep.luxácie:karpálne kĺby:intramedul.klin
5t19a.c↔ Otv.rep.luxácie:metakarpofalangeálny kĺb:intramedul.klin
5t19a.d↔ Otv.rep.luxácie:interfalang.kĺb ruky:intramedulár.klin
5t19b.6↔ Otv.rep.luxácie:dist.radioulnárny kĺb:uhlo.stabil.dlahou
5t19b.8↔ Otv.rep.luxácie:radiokarpál.kĺb:uhlo.stabil.dlahou
5t19b.9↔ Otv.rep.luxácie:ulnokarpálny kĺb:uhlo.stabil.dlahou
5t19b.a↔ Otv.rep.luxácie:karpálne kĺby:uhlo.stabil.dlahou
5t19b.c↔ Otv.rep.luxácie:metakarpofalangeálny kĺb:uhlo.stabil.dlahou
5t19b.d↔ Otv.rep.luxácie:interfalang.kĺb ruky:uhlo.stabil.dlahou
5t19d.6↔ Otv.rep.luxácie:dist.radioulnárny kĺb:skobou
5t19d.8↔ Otv.rep.luxácie:radiokarpál.kĺb:skobou
5t19d.9↔ Otv.rep.luxácie:ulnokarpálny kĺb:skobou
5t19d.a↔ Otv.rep.luxácie:karpálne kĺby:skobou
5t19d.c↔ Otv.rep.luxácie:metakarpofalangeálny kĺb:skobou
5t19d.d↔ Otv.rep.luxácie:interfalang.kĺb ruky:skobou
5t19t.6↔ Otv.rep.luxácie:dist.radioulnárny kĺb:vonk.skelet.fix
5t19t.8↔ Otv.rep.luxácie:radiokarpálny kĺb:vonk.skelet.fix
5t19t.9↔ Otv.rep.luxácie:ulnokarpálny kĺb:vonk.skelet.fix
5t19t.a↔ Otv.rep.luxácie:karpálne kĺby:vonk.skelet.fix
5t19t.c↔ Otv.rep.luxácie:metakarpofalangeálny kĺb:vonk.skelet.fix
5t19t.d↔ Otv.rep.luxácie:interfalang.kĺb r.:vonk.skelet.fix
5t19x.6↔ Otv.rep.luxácie:dist.radioulnárny kĺb:iným osteos.mat
5t19x.8↔ Otv.rep.luxácie:radiokarpál.kĺb:iným osteos.mat
5t19x.9↔ Otv.rep.luxácie:ulnokarpálny kĺb:iným osteos.mat
5t19x.a↔ Otv.rep.luxácie:karpálne kĺby:iným osteos.mat
5t19x.c↔ Otv.rep.luxácie:metakarpofalangeálny kĺb:iným osteos.mat
5t19x.d↔ Otv.rep.luxácie:interfalang.kĺb ruky:iným osteos.mat
5t19z.6↔ Otv.rep.luxácie:dist.radioulnárny kĺb:rezorb.mat
5t19z.8↔ Otv.rep.luxácie:radiokarpál.kĺb:rezorb.mat
5t19z.9↔ Otv.rep.luxácie:ulnokarpálny kĺb:rezorb.mat
5t19z.a↔ Otv.rep.luxácie:karpálne kĺby:rezorb.mat
5t19z.c↔ Otv.rep.luxácie:metakarpofalangeálny kĺb:rezorb.mat
5t19z.d↔ Otv.rep.luxácie:interfalang.kĺb ruky:rezorb.mat
5t211.a↔ Zat.rep.zl./epifyzeolýzy:karpálne k.:skrutkou
5t211.b↔ Zat.rep.zl./epifyzeolýzy:metakarpálne k.:skrutkou
5t211.c↔ Zat.rep.zl./epifyzeolýzy:falangy prstov ruky:skrutkou
5t213.a↔ Zat.rep.zl./epifyzeolýzy:karpálne k:štandard.dlahou
5t213.b↔ Zat.rep.zl./epifyzeolýzy:metakarpálne k:štandard.dlahou
5t213.c↔ Zat.rep.zl./epifyzeolýzy:falangy prstov ruky:štandard.dlahou
5t214.a↔ Zat.rep.zl./epifyzeolýzy:karpálne k.:drôt./serkláž
5t214.b↔ Zat.rep.zl./epifyzeolýzy:metakarpálne k.:drôt./serkláž
5t214.c↔ Zat.rep.zl./epifyzeolýzy:falangy prstov ruky:drôt./serkláž
5t21a.b↔ Zatv.repoz.zl./epifyzeol:metakarp.k:iM drôt,prút
5t21a.c↔ Zatv.repoz.zl./epifyzeol:falany.p.ruky:iM drôt,prút
5t21b.a↔ Zatv.repoz.zl./epifyzeol:karpálne k:uhlo.stab.dlahou
5t21b.b↔ Zatv.repoz.zl./epifyzeol:metakarp.k:uhlo.stab.dlahou
5t21b.c↔ Zatv.repoz.zl./epifyzeol:falangy pr.ruky:uhlo.stab.dl
5t21t.a↔ Zatv.repoz.zl./epifyzeol:karpálne k:vonk.skelet.fix
5t21t.b↔ Zatv.repoz.zl./epifyzeol:metakarp.k:vonk.skelet.fix
5t21t.c↔ Zatv.repoz.zl./epifyzeol:falangy p.ruky:vonk.skelet.fix
5t21v.a↔ Zatv.repoz.zl./epifyzeol:karpálne k.kruh.vonkaj.fix
5t21v.b↔ Zatv.repoz.zl./epifyzeol:metakarp.k.:kruh.vonkaj.fix
5t21x.a↔ Zatv.repoz.zl./epifyzeol:karpálne k:iným osteos.m.
5t21x.b↔ Zatv.repoz.zl./epifyzeol:metakarp.k:iným osteos.m.
5t21x.c↔ Zatv.repoz.zl./epifyzeol:falangy p.ruky:iným osteos.m.
5t21z.a↔ Zatv.repoz.zl./epifyzeol:karpálne k:rezorb.mat
5t21z.b↔ Zatv.repoz.zl./epifyzeol:metakarp.k:rezorb.mat
5t21z.c↔ Zatv.repoz.zl./epifyzeol:falangy p.ruky:rezorb.mat
5t300.6↔ O.ch.artrotómia,kapsulotómia:dis.raduln.kĺb
5t300.8↔ O.ch.artrotómia,kapsulotómia:radiokarpálny kĺb
5t300.9↔ O.ch.artrotómia,kapsulotómia:ulnokarpálny kĺb
5t301.6↔ O.ch.aseptická preplach.drenáž:dis.raduln.kĺb
5t301.8↔ O.ch.aseptická preplach.drenáž:radiokarpálny kĺb
5t301.9↔ O.ch.aseptická preplach.drenáž:ulnokarpálny kĺb
5t302.6↔ O.ch.septická preplach.drenáž:dis.raduln.kĺb
5t302.8↔ O.ch.septická preplach.drenáž:radiokarpálny kĺb
5t302.9↔ O.ch.septická preplach.drenáž:ulnokarpálny kĺb
5t303.6↔ O.ch.debridement:dist.radioulnárny kĺb
5t303.8↔ O.ch.debridement:radiokarpálny kĺb
5t303.9↔ O.ch.debridement:ulnokarpálny kĺb
5t304.6↔ O.ch.parciál.synovektómia:dist.radioulnár.kĺb
5t304.8↔ O.ch.parciál.synovektómia:radiokarpálny kĺb
5t304.9↔ O.ch.parciál.synovektómia:ulnokarpálny kĺb
5t305.6↔ O.ch.totálna synovektómia:dist.radioulnár.kĺb
5t305.8↔ O.ch.totálna synovektómia:radiokarpálny kĺb
5t305.9↔ O.ch.totálna synovektómia:ulnokarpálny kĺb
5t306.6↔ O.ch.mobilizácia kĺbu(artrolýza):dis.raduln.kĺb
5t306.8↔ O.ch.mobilizácia kĺbu(artrolýza):radiokarp.kĺb
5t306.9↔ O.ch.mobilizácia kĺbu(artrolýza):ulnokarp.kĺb
5t307.6↔ O.ch.odstr.periartikulár.osifikácií:dist.radioulnár.kĺb
5t307.8↔ O.ch.odstr.periartikulár.osifikácií:radiokarp.kĺb

5t307.9↔ O.ch.odstr.periartikulár.osifikácií:ulnokarpál.kĺb
5t308.6↔ O.ch.odstránenie voľných telies:dist.radioulnár.kĺb
5t308.8↔ O.ch.odstránenie voľných telies:radiokarpálny kĺb
5t308.9↔ O.ch.odstránenie voľných telies:ulnokarpálny kĺb
5t30a.6↔ O.ch.vloženie nosiča lieku:dist.radioulnárny kĺb
5t30a.8↔ O.ch.vloženie nosiča lieku:radiokarpálny kĺb
5t30a.9↔ O.ch.vloženie nosiča lieku:ulnokarpálny kĺb
5t30b.6↔ O.ch.odstránenie nosiča lieku:dist.radioulnár.kĺb
5t30b.8↔ O.ch.odstránenie nosiča lieku:radiokarpálny kĺb
5t30b.9↔ O.ch.odstránenie nosiča lieku:ulnokarpálny kĺb
5t30c.6↔ O.ch.odstr.častí a zvyškov väzov:dist.radioulnr.kĺb
5t30c.8↔ O.ch.odstr.častí a zvyškov väzov:radiokarpálny kĺb
5t30c.9↔ O.ch.odstr.častí a zvyškov väzov:ulnokarpálny kĺb
5t310.6↔ O.ch.excizia chor.zmen.č.kĺb.chrup:dist.radioul.kĺb
5t310.7↔ O.ch.excizia chor.zmen.č.kĺb.chrup:kĺby ruky b.n.
5t310.8↔ O.ch.excizia chor.zmen.č.kĺb.chrup:radioparpálny kĺb
5t310.9↔ O.ch.excizia chor.zmen.č.kĺb.chrup:ulnokarpálny kĺb
5t311.6↔ O.ch.refixácia osteochondrál.fragmentu:dist.radiou.kĺb
5t311.7↔ O.ch.refixácia osteochondrál.fragmentu:kĺb ruky b.n.
5t311.8↔ O.ch.refixácia osteochondrál.fragmentu:adiokarp kĺb
5t311.9↔ O.ch.refixácia osteochondrál.fragmentu:ulnokarp.kĺb
5t312.6↔ O.ch.subchondrál.spongioplast.s fix.fragm:dist.radiou.k
5t312.7↔ O.ch.subchondrál.spongioplast.s fix.fragm:iný k.ru.b.n.
5t312.8↔ O.ch.subchondrál.spongioplast.s fix.fragmradiokar.k.
5t312.9↔ O.ch.subchondrál.spongioplast.s fix.fragmulnokarp.kĺb
5t317.7↔ O.ch.transplant.chrupavky:kĺby ruky b.n.
5t317.8↔ O.ch.transplant.chrupavky:radiokarpálny kĺb
5t318.7↔ O.ch.odobratie chrupavk.transplantátu:kĺby ruky b.n
5t319↔ Otv.chirur.resekcia discus triangularis
5t31a.7↔ O.ch.implant.in vitro vytvor.tk.kultúry k.ruky.b.n
5t31a.8↔ O.ch.implant.in vitro vytvor.tk.kultúry:radiokarp.kĺb
5t31c.6↔ O.ch.vyhlad.chrupav[chondroplast]:dist.radioulnár.kĺb
5t31c.7↔ O.ch.vyhlad.chrupav[chondroplast]:kĺby ruky
5t31c.8↔ O.ch.vyhlad.chrupav[chondroplast]:radiokarpálny kĺb
5t31c.9↔ O.ch.vyhlad.chrupav[chondroplast]:ulnokarpálny kĺb
5t31d.6↔ Subchondr.otvor.kosti:dist.radiou.k
5t31d.7↔ Subchondr.otvor.kosti:iný k.ruky b.n.
5t31d.8↔ Subchondr.otvor.kosti:radiokarp.kĺb
5t31d.9↔ Subchondr.otvor.kosti:ulnokarpál.kĺb
5t31h.7↔ O.ch.OP chrupavky s tx.chondroc.autol.ind.matrix:i.k.ruk.b.n
5t31h.8↔ O.ch.OP chrupavky s tx.chondroc.autol.ind.matrix:radiok.k
5t31j.6↔ O.ch.impl.neindivid.metal.náhrady chrupav:d.radiou.k
5t31j.7↔ O.ch.impl.neindivid.metal.náhrady chrupav:kĺ.ruky
5t31j.8↔ O.ch.impl.neindivid.metal.náhrady chrupav:radiokar.k
5t31j.9↔ O.ch.impl.neindivid.metal.náhrady chrupav:ulnokarp.k
5t31k.6↔ O.ch.subchodrál.otv.kosti s vlož.nebunk.impl:d.radiou.k
5t31k.7↔ O.ch.subchodrál.otv.kosti s vlož.nebunk.impl:k.ruky b.n
5t31k.8↔ O.ch.subchodrál.otv.kosti s vlož.nebunk.impl:radiokar.k
5t31k.9↔ O.ch.subchodrál.otv.kosti s vlož.nebunk.impl:ulnokarp.k
5t31x.6↔ Iné otv.chir.OP na kĺbe a menisk:dist.radioulnár.kĺb
5t31x.7↔ Iné otv.chir.OP na kĺbe a menisk:kĺby ruky b.n.
5t31x.8↔ Iné otv.chir.OP na kĺbe a menisk:radiokarpálny kĺb
5t31x.9↔ Iné otv.chir.OP na kĺbe a menisk:ulnokarpálny kĺb
5t373.0↔ Otv.ch. sutúra distál.radioulnár.väz.ap.bez stabilizácie
5t386↔ Artrodéza zápästných kĺbov
5t390.6↔ O.ch.rozdel/prerušenie väzu:dist.radioulnár.kĺb
5t390.7↔ O.ch.rozdel/prerušenie väzu:kĺby ruky b.n.
5t390.8↔ O.ch.rozdel/prerušenie väzu:radiokarpálny kĺb
5t390.9↔ O.ch.rozdel/prerušenie väzu:ulnokarpálny kĺb
5t391.6↔ Otv.ch.artroríza:dist.radioulnárny kĺb
5t391.7↔ Otv.ch.artroríza:kĺby ruky b.n.
5t391.8↔ Otv.ch.artroríza:radiokarpálny kĺb
5t391.9↔ Otv.ch.artroríza:ulnokarpálny kĺb
5t392.6↔ O.ch.dočasné fixácie:dist.radioulnár.kĺb
5t392.7↔ O.ch.dočasné fixácie:kĺby ruky b.n.
5t392.8↔ O.ch.dočasné fixácie:radiokarpálny kĺb
5t392.9↔ O.ch.dočasné fixácie:ulnokarpálny kĺb
5t39x.6↔ Iné otv.ch.OP na kĺboch:dist.radioulnárny kĺb
5t39x.7↔ Iné otv.ch.OP na kĺboch:kĺby ruky b.n.
5t39x.8↔ Iné otv.ch.OP na kĺboch:radiokarpálny kĺb
5t39x.9↔ Iné otv.ch.OP na kĺboch:ulnokarpálny kĺb
5t400.8↔ ASK asept.výplach kĺbu s drenážou:radiokarpálny kĺb
5t400.9↔ ASK asept.výplach kĺbu s drenážou:ulnokarpálny kĺb
5t401.8↔ ASK sept.výplach kĺbu s drenážou:radiokarpálny kĺb
5t401.9↔ ASK sept.výplach kĺbu s drenážou:ulnokarpálny kĺb
5t402.6↔ ASK mobilizácia kĺbu(artrolýza):dist.radioulnár.kĺb
5t402.8↔ ASK mobilizácia kĺbu(artrolýza):radiokarpálny kĺb
5t402.9↔ ASK mobilizácia kĺbu(artrolýza):ulnokarpálny kĺb
5t404.6↔ ASK odstr.voľných telies:dist.radioulnár.kĺb
5t404.8↔ ASK odstr.voľných telies:radiokarpálny kĺb
5t404.9↔ ASK odstr.voľných telies:ulnokarpálny kĺb
5t405.6↔ ASK odstr.periartikul.kalcifikátov:dist.radioulnár.kĺb
5t405.8↔ ASK odstr.periartikul.kalcifikátov:radiokarpálny kĺb
5t405.9↔ ASK odstr.periartikul.kalcifikátov:ulnokarpálny kĺb
5t406.8↔ ASK asistov.ošetrenie zlomeniny:radiokarpálny kĺb
5t406.9↔ ASK asistov.ošetrenie zlomeniny:ulnokarpálny kĺb
5t407.6↔ Artroskop.vlož.liek.nosiča:dist.radioulnár.kĺb
5t407.8↔ Artroskop.vlož.liek.nosiča:radiokarpálny kĺb
5t407.9↔ Artroskop.vlož.liek.nosiča:ulnokarpálny kĺb
5t408.6↔ Artroskop.odstr.liek.nosiča:dist.radioulnár.kĺb
5t408.8↔ Artroskop.odstr.liek.nosiča:radiokarpálny kĺb
5t408.9↔ Artroskop.odstr.liek.nosiča:ulnokarpálny kĺb
5t409.6↔ ASK resek.č.ligament,zbytkov ligament:dist.radioulná.kĺb
5t409.8↔ ASK resek.č. ligament,zbytkov ligament:radiokarpálny kĺb
5t409.9↔ ASK resek.č.ligament,zbytkov ligament:ulnokarpálny kĺb
5t40x.8↔ Iné ASK revízie kĺbu:radiokarpálny kĺb
5t40x.9↔ Iné ASK revízie kĺbu:ulnokarpálny kĺb
5t412.6↔ Artroskop.parc.synovektómia:dist.radioulnár.kĺb
5t412.8↔ Artroskop.parc.synovektómia:radiokarpálny kĺb
5t412.9↔ Artroskop.parc.synovektómia:ulnokarpálny kĺb
5t413.6↔ Artroskop.totál.synovektómia:dist.radioulnár.kĺb
5t413.8↔ Artroskop.totál.synovektómia:radiokarpálny kĺb
5t413.9↔ Artroskop.totál.synovektómia:ulnokarpálny kĺb
5t414.6↔ ASK el.-term.dene.syn.a tk.kĺb.púz:dist.radioul.kĺb
5t414.8↔ ASK elektroterm.dener.syn.a tk.kĺb.púz:radiokar.kĺb
5t414.9↔ ASK el.-termote.den.syn.a tk.kĺb.púz:ulnokarpál.kĺb
5t41x.6↔ Iné ASK OP na synovii:dist.radioulnárny kĺb
5t41x.8↔ Iné artrosk.OP na synovii:radiokarpálny kĺb
5t41x.9↔ Iné artrosk.OP na synovii:ulnokarpálny kĺb
5t420.6↔ ASK excízia poškod.tk.kĺb.chrup:dist.radioulnár.kĺb
5t420.8↔ ASK excízia poškod.tk.kĺb.chrup:radiokarpálny kĺb
5t420.9↔ ASK excízia poškod.tk.kĺb.chrup:ulnokarpálny kĺb
5t421.6↔ ASK refix.osteochon.fragm:dist.radioulná.kĺb
5t421.8↔ ASK refix.osteochon.fragm:radiokarpálny kĺb
5t421.9↔ ASK refix.osteochondr.fragm:ulnokarpálny kĺb
5t422.6↔ ASK subchondr.spongioplastika:dist.radiouln.kĺb
5t422.8↔ ASK subchondr.spongioplastika:radiokarp.kĺb
5t422.9↔ ASK subchondr.spongioplastika:ulnokarpálny kĺb
5t427.6↔ ASK transplantácia chrupavky:dist.radioulnár.kĺb
5t427.8↔ ASK transplantácia chrupavky:radiokarpálny kĺb
5t427.9↔ ASK transplantácia chrupavky:ulnokarpálny kĺb
5t428.6↔ ASK impl.in.vitr.vypes.tk.kult:dist.radiouln.kĺb
5t428.8↔ ASK impl.in.vitr.vypes.tk.kultúr:radiokarpál.kĺb
5t428.9↔ ASK impl.in.vitr.vypest.tk.kultúr:ulnokarpál.kĺb
5t429↔ ASK resekcia discus triangularis
5t42c.6↔ ASK vyhlad.chrupav[chondropl]:dist.radioulnár.kĺb
5t42c.8↔ ASK vyhlad.chrupav[chondropl]:radiokarpálny kĺb
5t42c.9↔ ASK vyhladenie chrup[chondropl]:ulnokarpálny kĺb
5t42d.6↔ ASK subch.otvorenie kosti:dist.radiouln.kĺb
5t42d.8↔ ASK subchon.otv.kosti:radiokarp.kĺb
5t42d.9↔ ASK subchondr.otv.kosti:ulnokarpál.kĺb
5t42e.6↔ ASK subch.otv.kosti-acelul.impl:dist.radiouln.kĺb
5t42e.8↔ ASK subch.otv.kosti-acelul.impl:radiokarpál.kĺb
5t42e.9↔ ASK subch.otv.kosti-acelul.impl:ulnokarpál.kĺb
5t42f.6↔ ASK OP chrup.s tx.chondr-autológ.ind.matr:dist.radiouln.kĺb
5t42f.8↔ ASK OP chrup.s tx.chondr-autológ.ind.matr:radiokarpál.kĺb
5t42f.9↔ ASK OP chrup.s tx.chondr-autológ.ind.matr:ulnokarpál.kĺb
5t42g↔ ASK sutúra/napnutie disc.triangularis
5t42h.6↔ ASK resekcia 1/viac.osteofytov:dist.radioulnár.kĺb
5t42h.8↔ ASK resekcia 1/viac.osteofytov:radiokarpálny kĺb

5t42h.9↔ ASK resekcia 1/viac.osteofytov:ulnokarpálny kĺb
5t42i.6↔ Iné ASK OP na chrup.a menisk:dist.radioulnár.kĺb
5t42i.8↔ Iné artroskop.OP na chrup.a menisk:radiokarpálny kĺb
5t42i.9↔ Iné artroskop.OP na chrup.a menisk:ulnokarpálny kĺb
5t490.6↔ ASK rozdelenie/preruš.väzu:dist.radioulnár.kĺb
5t490.8↔ ASK rozdel/preruš.väzu:radiokarpálny kĺb
5t490.9↔ ASK rozdelenie/preruš.väzu:ulnokarpálny kĺb
5t49x.6↔ Ostatné artroskopické OP:dist.radioulnárny kĺb
5t49x.8↔ Ostatné artroskopické OP:radiokarpálny kĺb
5t49x.9↔ Ostatné artroskopické OP:ulnokarpálny kĺb
5t547↔ Implantácia protézy hlavičky ulny
5t549.1↔ Impl.endopr.na kĺboch prstov HK:1 protéza
5t549.2↔ Impl.endopr.na kĺboch prstov HK:2 protézy
5t549.3↔ Impl.endopr.na kĺboch prstov HK:3protézy
5t549.4↔ Impl.endopr.na kĺboch prstov HK:4 protézy
5t549.5↔ Impl.endopr.na kĺboch prstov HK:5 protéz
5t549.6↔ Impl.endopr.na kĺboch prstov HK:6 a viac protéz
5t556↔ Výmena endoprotézy kĺbu prsta
5t595↔ Resekčná artroplastika na zápästí
5t701.0↔ Incízie ohýbača zápästia
5t701.1↔ Incízie ohýbača prsta
5t701.2↔ Incízie ohýbača palca
5t701.3↔ Incízie vystierača zápästia
5t701.4↔ Incízie vystierača prsta
5t701.5↔ Incízie vystierača palca
5t701.6↔ Incízie šľachových pošiev zápästia
5t701.7↔ Incízie šľachových pošiev prsta
5t701.8↔ Incízie šľachových pošiev palca
5t701.9↔ Incízie šľachových pošiev dlane
5t702.0↔ Discízia šľachových pošiev ohýbača zápästia
5t702.1↔ Discízia šľachových pošiev ohýbača prsta
5t702.2↔ Discízia šľachových pošiev ohýbača palca
5t702.3↔ Discízia šľachových pošiev vystierača zápästia
5t702.4↔ Discízia šľachových pošiev vystierača prsta
5t702.5↔ Discízia šľachových pošiev vystierača palca
5t702.6↔ Discízia šľachových pošiev zápästia
5t702.7↔ Discízia šľachových pošiev prsta
5t702.8↔ Discízia šľachových pošiev palca
5t702.9↔ Discízia šľachových pošiev dlane
5t703.0↔ Debridement ohýbača zápästia
5t703.1↔ Debridement ohýbača prsta
5t703.2↔ Debridement ohýbača palca
5t703.3↔ Debridement vystierača zápästia
5t703.4↔ Debridement vystierača prsta
5t703.5↔ Debridement vystierača palca
5t703.6↔ Debridement šľachových pošiev zápästia
5t703.7↔ Debridement šľachových pošiev prsta
5t703.8↔ Debridement šľachových pošiev palca
5t703.9↔ Debridement šľachových pošiev dlane
5t704.0↔ Excízia ohýbača zápästia
5t704.1↔ Excízia ohýbača prsta
5t704.2↔ Excízia ohýbača palca
5t704.3↔ Excízia vystierača zápästia
5t704.4↔ Excízia vystierača prsta
5t704.5↔ Excízia vystierača palca
5t704.6↔ Excízia šľachových pošiev zápästia
5t704.7↔ Excízia šľachových pošiev prsta
5t704.8↔ Excízia šľachových pošiev palca
5t704.9↔ Excízia šľachových pošiev dlane
5t705.0↔ Primárna sutúra ohýbača zápästia
5t705.1↔ Primárna sutúra ohýbača prsta
5t705.2↔ Primárna sutúra ohýbača palca
5t705.3↔ Primárna sutúra vystierača zápästia
5t705.4↔ Primárna sutúra vystierača prsta
5t705.5↔ Primárna sutúra vystierača palca
5t705.6↔ Primárna sutúra šľachových pošiev zápästia
5t705.7↔ Primárna sutúra šľachových pošiev prsta
5t705.8↔ Primárna sutúra šľachových pošiev palca
5t705.9↔ Primárna sutúra šľachových pošiev dlane
5t706.0↔ Sekundárna sutúra ohýbača zápästia
5t706.1↔ Sekundárna sutúra ohýbača prsta
5t706.2↔ Sekundárna sutúra ohýbača palca
5t706.3↔ Sekundárna sutúra vystierača zápästia
5t706.4↔ Sekundárna sutúra vystierača prsta
5t706.5↔ Sekundárna sutúra vystierača palca
5t706.6↔ Sekundárna sutúra šľachových pošiev zápästia
5t706.7↔ Sekundárna sutúra šľachových pošiev prsta
5t706.8↔ Sekundárna sutúra šľachových pošiev palca
5t706.9↔ Sekundárna sutúra šľachových pošiev dlane
5t707.0↔ Tenolýza ohýbača zápästia
5t707.1↔ Tenolýza ohýbača prsta
5t707.2↔ Tenolýza ohýbača palca
5t707.3↔ Tenolýza vystierača zápästia
5t707.4↔ Tenolýza vystierača prsta
5t707.5↔ Tenolýza vystierača palca
5t708.0↔ Tenodéza ohýbača zápästia
5t708.1↔ Tenodéza ohýbača prsta
5t708.2↔ Tenodéza ohýbača palca
5t708.3↔ Tenodéza vystierača zápästia
5t708.4↔ Tenodéza vystierača prsta
5t708.5↔ Tenodéza vystierača palca
5t709.0↔ Transpozícia ohýbača zápästia
5t709.1↔ Transpozícia ohýbača prsta
5t709.2↔ Transpozícia ohýbača palca
5t709.3↔ Transpozícia vystierača zápästia
5t709.4↔ Transpozícia vystierača prsta
5t709.5↔ Transpozícia vystierača palca
5t70a.0↔ Predĺženie ohýbača zápästia
5t70a.1↔ Predĺženie ohýbača prsta
5t70a.2↔ Predĺženie ohýbača palca
5t70a.3↔ Predĺženie vystierača zápästia
5t70a.4↔ Predĺženie vystierača prsta
5t70a.5↔ Predĺženie vystierača palca
5t70b.0↔ Skrátenie ohýbača zápästia
5t70b.1↔ Skrátenie ohýbača prsta
5t70b.2↔ Skrátenie ohýbača palca
5t70b.3↔ Skrátenie vystierača zápästia
5t70b.4↔ Skrátenie vystierača prsta
5t70b.5↔ Skrátenie vystierača palca
5t70c.0↔ Vytvorenie lôžka transplantátu ohýbača zápästia
5t70c.1↔ Vytvorenie lôžka transplantátu ohýbača prsta
5t70c.2↔ Vytvorenie lôžka transplantátu ohýbača palca
5t70c.3↔ Vytvorenie lôžka transplantátu vystierača zápästia
5t70c.4↔ Vytvorenie lôžka transplantátu vystierača prsta
5t70c.5↔ Vytvorenie lôžka transplantátu vystierača palca
5t70d.0↔ Transplantácia ohýbača zápästia
5t70d.1↔ Transplantácia ohýbača prsta
5t70d.2↔ Transplantácia ohýbača palca
5t70d.3↔ Transplantácia vystierača zápästia
5t70d.4↔ Transplantácia vystierača prsta
5t70d.5↔ Transplantácia vystierača palca
5t70e.0↔ Revízia implantátu (bez výmeny) ohýbača zápästia
5t70e.1↔ Revízia implantátu (bez výmeny) ohýbača prsta
5t70e.2↔ Revízia implantátu (bez výmeny) ohýbača palca
5t70e.3↔ Revízia implantátu (bez výmeny) vystierača zápästia
5t70e.4↔ Revízia implantátu (bez výmeny) vystierača prsta
5t70e.5↔ Revízia implantátu (bez výmeny) vystierača palca
5t70f.0↔ Výmena implantátu ohýbača zápästia
5t70f.1↔ Výmena implantátu ohýbača prsta
5t70f.2↔ Výmena implantátu ohýbača palca
5t70f.3↔ Výmena implantátu vystierača zápästia
5t70f.4↔ Výmena implantátu vystierača prsta
5t70f.5↔ Výmena implantátu vystierača palca
5t70g.0↔ Odstr.dens epistrophei implantátu ohýbača zápästia
5t70g.1↔ Odstránenie implantátu ohýbača prsta
5t70g.2↔ Odstránenie implantátu ohýbača palca
5t70g.3↔ Odstránenie implantátu vystierača zápästia
5t70g.4↔ Odstránenie implantátu vystierača prsta
5t70g.5↔ Odstránenie implantátu vystierača palca
5t70h.0↔ Plastika šľachy ohýbača zápästia

5t70h.1↔ Plastika šľachy ohýbača prsta
5t70h.2↔ Plastika šľachy ohýbača palca
5t70h.3↔ Plastika šľachy vystierača zápästia
5t70h.4↔ Plastika šľachy vystierača prsta
5t70h.5↔ Plastika šľachy vystierača palca
5t70j.0↔ Spájanie šliach (previazanie) ohýbača zápästia
5t70j.1↔ Spájanie šliach (previazanie) ohýbača prsta
5t70j.2↔ Spájanie šliach (previazanie) ohýbača palca
5t70j.3↔ Spájanie šliach (previazanie) vystierača zápästia
5t70j.4↔ Spájanie šliach (previazanie) vystierača prsta
5t70j.5↔ Spájanie šliach (previazanie) vystierača palca
5t70k.0↔ Refixácia ohýbača zápästia ku kosti vrát.kovovej kotvy
5t70k.1↔ Refixácia ohýbača prsta ku kosti vrátane kovovej kotvy
5t70k.2↔ Refixácia ohýbača palca ku kosti vrátane kovovej kotvy
5t70k.3↔ Refixácia vystierača zápästia ku kosti vrát.kov.kotvy
5t70k.4↔ Refixácia vystierača prsta ku kosti vrát.kov.kotvy
5t70k.5↔ Refixácia vystierača palca ku kosti vrát.kov. kotvy
5t70l.0↔ Perkutánna tenotómia ohýbača zápästia
5t70l.1↔ Perkutánna tenotómia ohýbača prsta
5t70l.2↔ Perkutánna tenotómia ohýbača palca
5t70l.3↔ Perkutánna tenotómia vystierača zápästia
5t70l.4↔ Perkutánna tenotómia vystierača prsta
5t70l.5↔ Perkutánna tenotómia vystierača palca
5t70m.0↔ Otvorená chirurgická tenotómia ohýbača zápästia
5t70m.1↔ Otvorená chirurgická tenotómia ohýbača prsta
5t70m.2↔ Otvorená chirurgická tenotómia ohýbača palca
5t70m.3↔ Otvorená chirurgická tenotómia vystierača zápästia
5t70m.4↔ Otvorená chirurgická tenotómia vystierača prsta
5t70m.5↔ Otvorená chirurgická tenotómia vystierača palca
5t70n.0↔ Tenotómia s obmedzeným prístupom ohýbača zápästia
5t70n.1↔ Tenotómia s obmedzeným prístupom ohýbača prsta
5t70n.2↔ Tenotómia s obmedzeným prístupom ohýbača palca
5t70n.3↔ Tenotómia s obmedzeným prístupom vystierača zápästia
5t70n.4↔ Tenotómia s obmedzeným prístupom vystierača prsta
5t70n.5↔ Tenotómia s obmedzeným prístupom vystierača palca
5t70x.0↔ Ostatné operácie ohýbača zápästia
5t70x.1↔ Ostatné operácie ohýbača prsta
5t70x.2↔ Ostatné operácie ohýbača palca
5t70x.3↔ Ostatné operácie vystierača zápästia
5t70x.4↔ Ostatné operácie vystierača prsta
5t70x.5↔ Ostatné operácie vystierača palca
5t70x.6↔ Ostatné operácie šľachových pošiev zápästia
5t70x.7↔ Ostatné operácie šľachových pošiev prsta
5t70x.8↔ Ostatné operácie šľachových pošiev palca
5t70x.9↔ Ostatné operácie šľachových pošiev dlane
5t710.0↔ Incízie radiokarpálneho väzu vrátane drenáže
5t710.1↔ Incízie retinaculum flexorum vrátane drenáže
5t710.2↔ Incízie ostatných väzov zápästia vrátane drenáže
5t710.3↔ Incízie väzov stredoručia vrátane drenáže
5t710.4↔ Incíz.väzov metakarpofalang.kĺbov prstov ruky vrát.drenáže
5t710.5↔ Incízie väzov metakarpofalangeál.kĺbu palca vrát.drenáže
5t710.6↔ Incíz.väzov interfalangeál.kĺbov prstov ruky vrát.drenáže
5t710.7↔ Incíz.väzov interfalangeál.kĺbu palca vrát.drenáže
5t711.0↔ Prerušenie radiokarpálneho väzu
5t711.10↔ Prerušenie väzu retinaculum flexorum
5t711.11↔ Prerušenie väzu retinac.flex.s epineurolýzou n. medianus
5t711.2↔ Prerušenie ostatných väzov zápästia
5t711.3↔ Prerušenie väzov stredoručia
5t711.4↔ Prerušenie väzov metakarpofalangeál.kĺbov prstov ruky
5t711.5↔ Prerušenie väzov metakarpofalangeálneho kĺbu palca
5t711.6↔ Prerušenie väzov interfalangeálnych kĺbov prstov ruky
5t711.7↔ Prerušenie väzov interfalangeálneho kĺbu palca
5t712.0↔ Parciálna excízia radiokarpálneho väzu
5t712.1↔ Parciálna excízia retinaculum flexorum
5t712.2↔ Parciálna excízia ostatných väzov zápästia
5t712.3↔ Parciálna excízia väzov stredoručia
5t712.4↔ Parciálna excízia väzov metakarpofalang.kĺbov prstov ruky
5t712.5↔ Parciálna excízia väzov metakarpofalangeál.kĺbu palca
5t712.6↔ Parciálna excízia väzov interfalangeál.kĺbov prstov ruky
5t712.7↔ Parciálna excízia väzov interfalangeálneho kĺbu palca
5t713.0↔ Totálna excízia radiokarpálneho väzu
5t713.1↔ Totálna excízia retinaculum flexorum
5t713.2↔ Totálna excízia ostatných väzov zápästia
5t713.3↔ Totálna excízia väzov stredoručia
5t713.4↔ Totál.excízia väzov metakarpofalangeál.kĺbov prstov ruky
5t713.5↔ Totál.excízia väzov metakarpofalangeál.kĺbu palca
5t713.6↔ Totálna excízia väzov interfalangeálnych kĺbov prstov ruky
5t713.7↔ Totálna excízia väzov interfalangeálneho kĺbu palca
5t714.0↔ Primárna sutúra radiokarpálneho väzu
5t714.1↔ Primárna sutúra retinaculum flexorum
5t714.2↔ Primárna sutúra ostatných väzov zápästia
5t714.3↔ Primárna sutúra väzov stredoručia
5t714.4↔ Primár.sutúra väzov metakarpofalangeál.kĺbov prstov ruky
5t714.5↔ Primárna sutúra väzov metakarpofalangeálneho kĺbu palca
5t714.6↔ Primárna sutúra väzov interfalangeálnych kĺbov prstov ruky
5t714.7↔ Primárna sutúra väzov interfalangeálneho kĺbu palca
5t715.0↔ Sekundárna sutúra radiokarpálneho väzu
5t715.1↔ Sekundárna sutúra retinaculum flexorum
5t715.2↔ Sekundárna sutúra ostatných väzov zápästia
5t715.3↔ Sekundárna sutúra väzov stredoručia
5t715.4↔ Sekund.sutúra väzov metakarpofalangeál.kĺbov prstov ruky
5t715.5↔ Sekundár.sutúra väzov metakarpofalangeál.kĺbu palca
5t715.6↔ Sekundárna sutúra väzov interfalangeál.kĺbov prstov ruky
5t715.7↔ Sekundárna sutúra väzov interfalangeál.kĺbu palca
5t716.0↔ Plast.rekonštr.radiokarpál.väzu s autológnym materiálom
5t716.1↔ Plast.rekonštr.retinaculum flexorum s autológ.materiálom
5t716.2↔ Plast.rekonštr.ostatných väzov zápästia s autológ.mat.
5t716.3↔ Plast.rekonštr.väzov stredoručia s autológnym materiálom
5t716.4↔ Plast.rekonštr.väz.metakarpofalang.k.prstov ruky autol.mat.
5t716.5↔ Plast.rekonštr.väzov metakarpofalang.k.palca autológ.mat.
5t716.6↔ Plast.rekonštr.väzov interfalangeál.k.prstov ruky autológ.mat
5t716.7↔ Plast.rekonštr.väzov interfalangeál.k.palca autológ.mat.
5t717.0↔ Plast.rekonštr.radiokarpál.väz:autológ.mat.a interlig.fix
5t717.1↔ Plast.rek.retinacul.flex:autol.mat.a interlig.fix
5t717.2↔ Plast.rek.ost.väzy zápästia:autol.mat.a interlig.fix
5t717.3↔ Plast.rek.väzy stredoručia:autol.mat.a interlig.fix
5t717.4↔ Plast.rek.väz.metakarpof.kĺb.prst.r:autol.mat.a interlig.fix
5t717.5↔ Plast.rek.väz.metakarpof.k.palec:aut.mat.a interlig.fix
5t717.6↔ Plast.rek.väz.interfal.kĺ.prst.ruky:aut.mat.a interlig.fix
5t717.7↔ Plast.rek:väz.interfal.kĺ.palca:aut.mat.a interlig.fix
5t718.0↔ Plast.rek.radiokarp.väzu:autológ.mat.a transoseál.fix
5t718.1↔ Plast.rek.retinacul.flexorum:autol.mat.a transos.fix
5t718.2↔ Plast.rek.ost.väz.zápästia:autol.mat.a transoseál.fix
5t718.3↔ Plast.rek.väzy stredoručia:autol.mat.a transos.fixácioz
5t718.4↔ Plast.rek.väz.metakarpofal.kĺ.prst.ru:aut.mat.a transos.fix
5t718.5↔ Plast.rek.väz.metakarpofa.kĺb.palec:aut.mat.a transos.fix
5t718.6↔ Plast.rek.väz.interfal.kĺ.prst.ru:autol.mat.a transos.fix
5t718.7↔ Plast.rek.väz.interfal.kĺ.palca:autol.mat.a transos.fix
5t719.0↔ Odstr.transplantátu:radiokarpálny väz
5t719.1↔ Odstr.transpl:retinaculum flexorum
5t719.2↔ Odstr.transpl:ostatné väzy zápästia
5t719.3↔ Odstr.transplantátu:väzy stredoručia
5t719.4↔ Odstr.transpl:väzy metakarpofal.kĺbov prstov ruky
5t719.5↔ Odstr.transpl:väzy metakarpofalangeál.kĺbu palca
5t719.6↔ Odstr.transpl:väzy interfalangeál.kĺbov prst.ruky
5t719.7↔ Odstr.transpl:väzy interfalangeál.kĺbu palca
5t71a.0↔ Refixácia radiokarpál.väz ku kosti
5t71a.1↔ Refixácia retinaculum flexorum ku kosti
5t71a.2↔ Refix.ostat.väzov zápästia ku kosti
5t71a.3↔ Refixácia väz.stredoručia ku kosti
5t71a.4↔ Refix.väz.metakarpofal.kĺbov pr.ruky ku kosti
5t71a.5↔ Refix.väz. metakarpofal.kĺbu palca ku kosti
5t71a.6↔ Refix.väz.interfalangeál.kĺbov prst.ruky ku kosti
5t71a.7↔ Refix.väz.interfalangeál.kĺbu palca ku kosti
5t71x.0↔ Ostatné OP radiokarpálneho väzu
5t71x.1↔ Ostatné OP retinaculum flexorum
5t71x.2↔ Ostatné OP ostatných väzov zápästia
5t71x.3↔ Ostatné OP väzov stredoručia
5t71x.4↔ Ostatné OP väzov metakarpofalang.kĺb.prstov ruky
5t71x.5↔ Ostatné OP väzov metakarpofalang.kĺbu palca

5t71x.6↔ Ostatné OP väzov interfalang.kĺbov prstov ruky
5t71x.7↔ Ostatné OP väzov interfalangeál.kĺbu palca
5t720.1↔ Otvorená chirurgická fasciotómia jedného prsta
5t720.2↔ Otvorená chirurgická fasciotómia viac ako 1 prsta
5t721.1↔ Perkutánna fasciotómia jedného prsta
5t721.2↔ Perkutánna fasciotómia viac ako jedného prsta
5t722.0↔ Parciálna fasciektómia izolovaná na dlani
5t722.3↔ Parciálna fasciektómia 1 alebo 2 prstov
5t723.0↔ Totálna fasciektómia izolovaná na dlani
5t723.4↔ Totálna fasciektómia 3 a viac prstov
5t724.1↔ Fasciektómia jedného prsta s jednou neurolýzou
5t724.2↔ Fasciektómia viac prstov s jednou neurolýzou
5t725.1↔ Fasciektómia jedného prsta s viacerými neurolýzami
5t725.2↔ Fasciektómia viac prstov s viacerými neurolýzami
5t726.1↔ Fasciektómia 1 prsta s 1 neurolýzou a s 1 arteriolýzou
5t726.2↔ Fasciektómia viac prstov s 1 neurolýzou a s 1 arteriolýzou
5t727.1↔ Fasciektómia 1 prsta s viac.neurolýzami a viac.arteriolýzami
5t727.2↔ Fasciekt.viac prstov s viac.neurolýzami a viac.arteriolýz.
5t728.1↔ Fasciektómia 1 prsta s artrolýz.(vr.neurolýzy a arteriolýzy)
5t728.2↔ Fasciekt.viac prstov s artrolýzou (vr.neurolýzy a arteriolýzy)
5t729.3↔ Parciálna dermofasciektómia
5t729.4↔ Celková dermofasciektómia
5t72a.3↔ Parciálna fasciolýza 1al.2 prstov inj.kolagen.clostr.histol.
5t72a.4↔ Celk.fasciolýza 3 a viac prst inj.kolagenázou clostr.histol.
5t72x.1↔ Ostatné operácie na fasciách dlane a prstov, 1 prst
5t730↔ Incízia svalov ruky
5t731↔ Čiastočné prerušenie svalov ruky
5t732↔ Totálne prerušenie svalov ruky
5t733↔ Čiastočná excízia svalov ruky
5t734↔ Totálna excízia svalov ruky
5t735↔ Desinzercia svalu ruky
5t736↔ Sutúra svalu ruky
5t737↔ Reinzercia svalu ruky
5t738↔ Transpozícia svalu ruky
5t739↔ Transplantácia svalu ruky
5t73a↔ Predĺženie svalu ruky
5t73b↔ Skrátenie svalu ruky
5t73x↔ Ostatné operácie svalov ruky
5t740.0↔ Artrotómia zápästia, jeden zákrok
5t740.1↔ Artrotómia zápästia, viaceré zákroky
5t740.3↔ Artrotómia na metakarpofalangeálnom kĺbe:1 zákrok
5t740.4↔ Artrotómia na metakarpofalangeál.kĺboch:viaceré zákroky
5t740.5↔ Artrotómia na medzičlánkovom kĺbe ruky:1zákrok
5t740.6↔ Artrotómia na interfalang. kĺboch 1 prsta ruky:viac.zákr.
5t740.7↔ Artrotómia na interfalang.kĺboch viac.prstov ruky:viac.zákr.
5t740.x↔ Artrotómia ostatných kĺbov ruky
5t741.0↔ Exc.chor.tk.(vrát.kapsulektom):zápästie:1 zákrok
5t741.1↔ Exc.chor.tk.(vrát.kapsulektom):zápästie:viac.zákr.
5t741.3↔ Exc.chor.tk(kapsulekt):metakarpofal.kĺb:1 zákrok
5t741.4↔ Exc.chor.tk(kapsulekt):metakarpof.k:viac.zákr.
5t741.5↔ Exc.chor.tk(kapsulekt):interfal.kĺb ruky:1 zákrok
5t741.6↔ Exc.chor.tk(kapsulekt):interfal.kĺby 1 prst ruky:viac.zákrokov
5t741.7↔ Exc.chor.tk(kapsulek):interfal.kĺby viac.prst ruky:viac.zákr.
5t741.x↔ Exc.chor.tk.(vr.kapsulektomie):ost.kĺby ruky
5t742.0↔ Preplach zápästia s drenážou:1 zákrok
5t742.1↔ Preplach zápästia s drenážou: viac.zákroky
5t742.3↔ Prepl.metakarpofal.kĺbu s drenáž:1 zákrok
5t742.4↔ Preplach metakarpofal.kĺb.s drenáž:viac.zákr.
5t742.5↔ Preplach interfalang.kĺbu ruky s drenáž:1 zákrok
5t742.6↔ Prepl.interfal.kĺb.1 prst s drenáž:viac.zákrokov
5t742.7↔ Prepl.interfal.kĺb.viac.prst s drenáž:viac.zákrokov
5t742.x↔ Preplach ost.kĺb.s drenážou
5t743.0↔ Debridement zápästia:1zákrok
5t743.1↔ Debridement zápästia:viaceré zákroky
5t743.3↔ Debridement metakarpofal.kĺbu:1zákrok
5t743.4↔ Debridement metakarpofal.kĺbov:viac.zákr.
5t743.5↔ Debridement interfalang.kĺbu ruky:1zákrok
5t743.6↔ Debridement:interfalang.kĺb.1prst ruky:viac.zákr.
5t743.7↔ Debridement interfalang.kĺb.viac prstov ruky:viac.zákr.
5t743.x↔ Debridement:ostatné kĺby ruky
5t744.0↔ Vyhlad.(vyrovnanie)povrchu:zápästie:1zákr
5t744.1↔ Vyhlad.(vyrovnanie)povrchu:zápästie:viac.výk.
5t744.3↔ Vyhlad.(vyrov)povrchu:metakarpofal.kĺb:1zákr.
5t744.4↔ Vyhlad.povrchu:metakarpof.kĺby:viac.zákr.
5t744.5↔ Vyhlad.povrchu:interfalang.kĺb ruky:1zákrok
5t744.6↔ Vyhlad.povrchu:interfal.kĺb 1prst ruky:viac.zákr.
5t744.7↔ Vyhlad.povrchu:interfal.kĺb.viac.prst.ruky:viac.zákr.
5t744.x↔ Vyhladenie(vyrovnanie)povrchu:ost.kĺby ruky
5t745.0↔ Uvoľnenie(artrolýza):zápästie:1zákrok
5t745.1↔ Uvoľnenie(artrolýza):zápästie:viac.zákr.
5t745.3↔ Uvoľnenie(artrolýza):metakarpofal.kĺb:1zákrok
5t745.4↔ Uvoľnenie(artrolýza):metakarpofal.kĺb:viac.zákr.
5t745.5↔ Uvoľnenie(artrolýza):interfal.kĺb.ruky:1zákrok
5t745.6↔ Uvoľnen.(artrolýza):interfal.kĺb 1prst ruky:viac.zákr.
5t745.7↔ Uvoľnen.(artrolýza):interfal.kĺb viac.prst.ru:viac.zákr.
5t745.x↔ Uvoľnenie(artrolýza):ostatné kĺby ruky
5t746.0↔ Odstr.uvoľnenej kĺb.chrupav:zápästie:1zákrok
5t746.1↔ Odstr.uvoľnen.kĺb.chrupav:zápästie:viac.zákr.
5t746.3↔ Odst.uvoľn.kĺ.chrupav:metakarpofal.kĺb:1zákrok
5t746.4↔ Odstr.uvoľn.kĺ.chrupav:metakarpofal.kĺb:viac.zákr.
5t746.5↔ Odstr.uvoľn.kĺb.chrupav:interfalag.kĺb ruky:1zákrok
5t746.6↔ Odst.uvoľ.kĺ.chrupav:interfalag.kĺb 1prst ruky:viac.zákr.
5t746.7↔ Odst.uvoľ.kĺb.chrupav:interfalag.kĺb viac.prst.ru:viac.zákr
5t746.x↔ Odstránenie uvoľnenej kĺbovej chrupavky:ost.kĺb.ruky
5t747.0↔ Odstr.cudz.telesa:zápästie:1zákrok
5t747.1↔ Odstr.cudz.telesa:zápästie:viac.zákroky
5t747.3↔ Odstr.cudz.tel:metakarpofalan.kĺb:1zákrok
5t747.4↔ Odstr.cudz.tel:metakarpofalan.kĺb:viac.zákr.
5t747.5↔ Odstr.cudz.tel:interfalang.kĺb.ruky:1zákr.
5t747.6↔ Odstr.cudz.tel:interfalang.kĺb.1 prst ruky:viac.zákr.
5t747.7↔ Odstr.cudz.tel:interfalang.kĺb.viac.prst ruky:viac.zákr.
5t747.x↔ Odstránenie cudzieho telesa z ostatných kĺbov ruky
5t74x.0↔ Ostatné revízie zápästia:1zákrok
5t74x.1↔ Ostatné revízie zápästia:viaceré zákroky
5t74x.3↔ Ostatné revízie metakarpofalangeál.kĺbu:jeden zákrok
5t74x.4↔ Ostatné revízie metakarpofalang.kĺbov:viac.zákr.
5t74x.5↔ Ostatné revízie interfalangeálneho kĺbu ruky:1zákrok
5t74x.6↔ Ost.revízie interfalang.kĺbov 1 prsta ruky:viac.zákr.
5t74x.7↔ Ost.revízie interfalang.kĺb.viac.prstov ruky:viac.zákr.
5t74x.x↔ Ostatné revízie ostatných kĺbov ruky
5t750.0↔ Parc.synovektómia šľachy,šľach.pošvy:ohýbač zápäst.
5t750.1↔ Parc.synov.šľachy,šľach.pošvy:ohýbač prsta
5t750.2↔ Parc.synovektómia šľachy,šľach.pošvy:ohýbač palca
5t750.3↔ Parc.synovektómia šľachy,šľach.pošvy:vystierač zápäst
5t750.4↔ Parc.synovektómia šľachy,šľach.pošvy:vystierač prsta
5t750.5↔ Parc.synovektómia šľachy,šľach.pošvy:vystierač palca
5t750.x↔ Parc.synovektómia šľachy,šľach.pošvy:ostatné
5t751.0↔ Totál.synovektómia šľachy,šľach.pošvy:ohýbač zápästia
5t751.1↔ Totál.synovektómia šľachy,šľach.pošvy:ohýbač prsta
5t751.2↔ Totál.synovektómia šľachy,šľach.pošvy:ohýbač palca
5t751.3↔ Totál.synovektómia šľachy,šľach.pošvy:vystierač zápäs
5t751.4↔ Totál.synovektómia šľachy,šľach.pošvy:vystierač prsta
5t751.5↔ Totál.synovektómia šľachy,šľach.pošvy:vystierač palca
5t751.x↔ Totál.synovektómia šľachy,šľach.pošvy:ostatné
5t752↔ Jednotlivá synovektómia kĺbov zápästia
5t753↔ Viacnásobná synovektómia kĺbov zápästia
5t755↔ Jednotlivá synovektómia metakarpofalangeál. kĺbu ruky
5t757↔ Jednotlivá synovektómia interfalangeálneho kĺbu ruky
5t75x↔ Ostatné synovektómie ruky
5t760↔ Jednotlivá artrodéza na zápästí
5t761↔ Jednot.artrod.na zápästí so spongioplast.
5t764↔ Jednotlivá artrodéza interfalang.kĺbu ruky
5t765↔ Jednot.artrodéza interfalang.kĺbu ruky so spongioplast.
5t76x↔ Artrodéza kĺbov ruky:Ostatné
5t770.0↔ Resekcioartropl.zápästia:rek.s autológ.mat:1zákrok
5t770.1↔ Resekcioartropl.zápästia:rek.s autol.mat:viac.zákr.
5t770.3↔ Resekcioartroplna metakarpof.kĺb:rek.autológ.m:1zákr.
5t770.4↔ Resekcioartroplna metakarpof.kĺb:rek.autológ.m:viac.zákr.
5t770.5↔ Resekcioartropl.interfal.kĺb.ruky:rek.aut.mat:1zákrok
5t770.6↔ Res-artropl.interfalang.kĺb.1prst ruky:rek.aut.ma:viac.zákr.

5t770.7↔ Res-artropl.interfalang.kĺb.viac prst ru:re.aut.m:viac.zákr.
5t770.x↔ Resekcioartropl.kĺbov ruky:rek.s autológ.mat:ostatné
5t771.0↔ Resekcioartropl.zápäs:rek.autol.mat.interpoz.šľ:1zákr
5t771.1↔ Resekcioartropl.zápäs:rek.aut.mat.interpoz.šľ:viac.zákr
5t771.3↔ Resekcioartropl.metakarpofal.kĺb:rek.aut.m.interp.šľ:1zákr.
5t771.4↔ Res-artropl.metakarpofal.kĺb:rek.autol.m.interp.šľ:viac.zákr.
5t771.5↔ Resekcioartropl.interfal.kĺ.r:rek.aut.m.interp.šľ:1zákr.
5t771.6↔ Res-artropl.interf.kĺb 1prst ru:re.aut.m.interp.šľ:viac.zákr.
5t771.7↔ Res-artropl.interf.kĺb viac.prst ru:re.aut.m.interp.šľ:viac.zákr
5t771.x↔ Resekcioartropl.kĺb.ruky:rek.aut.mat.interpoz.šľachy:ostat
5t772.0↔ Resekcioartropl.zápäs:rek.aut.mat.zaves.šľ:1zákr
5t772.1↔ Resekcioartropl.zápäs:rek.aut.mat.zaves.šľ:viac.zákr
5t772.3↔ Resekcioartropl.metakarpof.kĺ.r:re.aut.mat.zaves.šľ:1zákr.
5t772.4↔ Resekcioartropl.metakarpof.kĺ.r:re.aut.m.zaves.šľ:viac.zákr.
5t772.5↔ Resekcioartropl.interfalang.kĺ.r:re.aut.m.zaves.šľ:1zákr.
5t772.6↔ Res-artropl.interf.kĺb 1prst ru:re.aut.m.zaves.šľ:viac.zákr.
5t772.7↔ Res-artropl.interf.kĺb viac.prst ru:re.aut.m.zaves.šľ:viac.zák.
5t772.x↔ Resekcioartropl.kĺb.ruky:rek.aut.mat.zaves.šľachy:ostat
5t773.0↔ Resekcioartropl.zápäs:rek.aut.mat.interpoz.a zaves.šľ:1zák
5t773.1↔ Res.-artropl.zápäs:rek.autol.mat.interpoz.a zaves.šľ:viac.zákr
5t773.3↔ Res-artropl.mtkarpof.kĺb:rek.autol.m.interp.a zaves.šľ:1zák.
5t773.4↔ Res.-artropl.mtkarpof.kĺ.r:re.aut.m.interp.a zaves.šľ:viac.zá.
5t773.5↔ Res-artropl.interfal.kĺ.r:re.aut.m.s interpo.a zaves.šľ:1zák.
5t773.6↔ Res.-artropl.intrf.kĺb 1pr.r:re.aut.m.s interpo.a zav.šľ:viac.zá
5t773.7↔ Res-artropl.intrf.kĺ viac.prst r:re.aut.m.s interp.a zav.šľ:viac.z
5t773.x↔ Res-artropl.kĺb.ruky:rek.aut.mat.s interpoz a zaves.šľachy:ost.
5t774.0↔ Resekcioartropl.zápäst:rek.autol.m.a rek.kĺb.plochy:1zákr.
5t774.1↔ Res-artropl.zápäst:rek.autol.m.a rekon.kĺb.ploch:viac.zákr
5t774.3↔ Res-artropl.metakarpofal.kĺb:rek.autol.m.a rek.kĺ.pl:1zákr.
5t774.4↔ Res-artropl.metakarpof.kĺb:rek.autol.m.a rek.kĺb.pl:viac.zákr
5t774.5↔ Res-artropl.interfal.kĺb ru:rek.autol.m.a rek.kĺb.pl:1zákr
5t774.6↔ Resekcioartropl.interfal.kĺb1prst.r:r.a.m.a rek.kĺ.pl:viac.z.
5t774.7↔ Res-artropl.interf.kĺb.viac.prst r:r.a.m.a rek.kĺ.pl:viac.zákr.
5t774.x↔ Resekcioartropl.kĺb.ruk:rekon.aut.mat.a rek.kĺb.plochy:ost.
5t775.0↔ Resekcioartropl.zápäst:rekonštr.aloplast.mat:1zákr.
5t775.1↔ Resekcioartropl.zápäst:rek.alopl.m:viac.zákr.
5t775.3↔ Resekcioartropl.metakarpof.kĺbe r:rek.alopl.m:1zákr.
5t775.4↔ Resekcioartropl.metakarpof.kĺb.r:rek.alopl.m:viac.zákr.
5t775.5↔ Resekcioartropl.interfalang.kĺb ru:rekonštr.alopl.m:1zákr.
5t775.6↔ Resekcioartropl.interfal.kĺb1prst.r:rek.alopl.m:viac.z.
5t775.7↔ Resekcioartropl.interf.kĺb.viac.prst r:rek.alopl.m:viac.zákr.
5t775.x↔ Resekcioartropl.kĺb.ruk:rek.aloplast.m:ostat.
5t776.0↔ Res-artropl.zápäst:rek.aloplast.mat.a rek.kĺb.puzdra:1zákr.
5t776.1↔ Resekcioartropl.zápäs:rek.alopl.m. a r.kĺb.puzdra:viac.zákr.
5t776.3↔ Res.-artropl.metakarpofal.kĺb:rek.alopl.m. a r.kĺb.puzdra:1zák
5t776.4↔ Res.-artropl.mtkarpof.kĺb.r:rek.alopl.m.a r.kĺ.puzdra:viac.zá.
5t776.5↔ Resekcioartropl.medzičl.kĺbe r:rek.alopl.m.a r.kĺ.puzd:1zákr.
5t776.6↔ Res-artropl.interfal.kĺb1prst.r:rek.alopl.m.a.r.kĺ.pu:viac.z.
5t776.7↔ Res-artropl.interf.kĺb.viac.prst r:rek.alopl.m.ar.kĺ.pu:viac.zá.
5t776.x↔ Resekcioartropl.kĺ.ruk:rek.aloplast.m:ostat.
5t77x.0↔ Iná resekcioartroplastika zápäst.,1zákr.
5t77x.1↔ Iná resekcioartroplastika zápästia,viac.zákr.
5t77x.3↔ Iná resekcioartropl.na metakarpoflg.kĺbe ruk:1zákr.
5t77x.4↔ Iná resekcioartropl.na metakarpoflg.kĺbe ruk:viac.zákr.
5t77x.5↔ Iná resekcioartropl.na medzičl.kĺbe:1zákr.
5t77x.6↔ Iná resekcioartropl.interfalang.kĺb.1prst.ru:viac.zákr
5t77x.7↔ Iná resekcioartropl.interfalang.kĺb.viac.prst.ru:viac.zákr
5t77x.x↔ Iná resekcioartroplastika kĺbov ruky:ostatné
5t780.0↔ Distrakcia mäkkých častí presahujúce kĺb na ruke
5t780.1↔ Distrakcia mäkkých častí presahujúce kĺb na nohe
5t783.0↔ Redukcia mäkkých častí pri vrodených anomáliách ruky
5t783.1↔ Redukcia mäkkých častí pri vrodených anomáliách nohy
5t784.01↔ Prehĺb.komisúry s miest.lalok.plastikou pri vrod.anomál.ruky
5t784.0x↔ Prehĺbenie komisúry pri vrodených anomáliách ruky,ostatné
5t784.11↔ Prehĺb.komisúry s miest.lalok.plastikou pri vrod.anomál.nohy
5t784.1x↔ Prehĺbenie komisúry pri vrodených anomáliách nohy,ostatné
5t785.03↔ Uvoľ.kož.kontrakt.pri vrod.anom.ruky,m.lal.pl.a voľ.kož.tr.
5t785.0x↔ Uvoľ.kož.kont.pri vrod.anom.ruky,Z-pl.,W-pl.,i.miest.lal.plast.
5t785.13↔ Uvoľ.kož.kontr.pri vrod.anom.nohy,miest.lal.pl.a voľ.kož.trans
5t785.1x↔ Uvoľ.kož.k.pri vrod.anom.nohy,Zplast.Wplast,i.miest.lal.pl.
5t786.01↔ Rozpojenie mäkkých častí pri vrod.anom.ruky,miest.lal.pl.
5t786.03↔ Rozp.mäk.čas.pri vrod.anom.ruky,m.lal.pl.a voľ.kož.tran.
5t786.0x↔ Rozpojenie mäkkých častí ruky pri vrod.anomáliách,ost.
5t786.11↔ Rozpojenie mäkkých častí nohy pri vrod.anom,miest.lal.pl.
5t786.13↔ Rozpoj.mäkkých č.nohy pri vrod.an,miest.lal.pl.a voľ.kož.tr.
5t786.1x↔ Rozpojenie mäkkých častí nohy pri vrod.anomáliách,ost.
5t787.01↔ Rozpojenie parc.syndaktýlie pri vrod.anom.ruky,m.lal.pl.
5t787.03↔ Rozp.parc.synd.pri vrod.anom.ruky,m.lal.pl.a voľ.k.tr.
5t787.0x↔ Rozpojenie parc.syndaktýlie pri vrod.anom.ruky:ost.
5t787.11↔ Rozpoj.parc.syndaktýlie pri vrod.anom.nohy,miest.lal.pl.
5t787.13↔ Rozp.parc.synd.pri vrod.anom.nohy,miest.lal.pl.a voľ.kož.tr.
5t787.1x↔ Rozpojenie parc.syndaktýlie pri vrod.anom.nohy,ost.
5t788.01↔ Rozpoj.komplet.syndakt.pri vrod.anom.ruky,miest.lal.pl.
5t788.03↔ Rozpoj.kompl.synd.pri vrod.anom.ruky,m.lal.pl.a voľ.kož.tr.
5t788.04↔ Rozp.kompl.synd.pri vrod.anom.ruky s rekon.kolater.väzov
5t788.0x↔ Rozpojenie kompletnej syndaktýlie pri vrod.anom.ruky:ost.
5t788.11↔ Rozpoj.kompl.synd.pri vrod.anom.nohy,miest.lal.pl.
5t788.13↔ Rozp.komp.synd.pri vrod anom.nohy,miest.lal.pl.a voľ.k.tr.
5t788.14↔ Rozp.komp.synd.pri vrod.anom.nohy s rekonšt.kolat.väzov
5t788.1x↔ Rozpojenie kompletnej syndaktýlie pri vrod.anom.nohy,ost.
5t789.01↔ Redukcia dupl.falangu pri vrod.anom.ruky,1 falang
5t789.02↔ Reduk.dupl.fal.pri vrod.anom.ruky:1falang s rekonštr.kĺbu
5t789.03↔ Redukcia dupl.falangu pri vrod.anom.ruky,viac falangov
5t789.04↔ Reduk.dupl.fal.pri vrod.anom.ruky:viac fal.s rekon.kĺbov
5t789.05↔ Reduk.dupl.fal.pri vrod.anom.ruky:viac falang.a metakarp
5t789.06↔ Red.dupl.fal.pri vrod.anom.ruky:viac fal.a MTC s rekonštr.kĺb
5t789.11↔ Redukcia dupl.falangu pri vrod.anom.nohy:1 falang
5t789.12↔ Red.dupl.fal.pri vrod.anom.nohy:1 falang,s rekon.kĺbu
5t789.13↔ Redukcia dupl.falangu pri vrod.anom.nohy:viac falangov
5t789.14↔ Red.dupl.fal.pri vrod.anom.nohy:viac fal.s rekon.kĺbov
5t789.15↔ Red.dupl.fal.pri vrod.anom.nohy:viac fal.a metakarp
5t789.16↔ Red.dupl.fal.pri vrod.anom.nohy:viac fal.a metak.,s r.k.
5t78a.0↔ Osteodistrakcia postihnutého segmentu pri vrod.anom.ruky
5t78a.1↔ Osteodistrakcia postihnutého segmentu pri vrod.anom.nohy
5t78b.00↔ Osteotómia postih.segmentu s osteosynt.pri VVCH ruky
5t78b.01↔ Osteotóm.postih.sgm.s autol.kost.št.s osteosy.pri VVCH ruky
5t78b.10↔ Osteotómia postih.segm.s osteosynt.pri vrod.anom.nohy
5t78b.11↔ Osteotóm.postih.sgm.s autol.kost.štep.s osteos.VVCH nohy
5t78c.0↔ Rekonš.absend./hypopl.segm.s mikrovas.voľ.lal.pri VVCH ruky
5t78c.1↔ Rekonšt.abs./hyp.seg.s mikr.voľ.lal.pri vrod.anom.nohy
5t78x.0↔ Iné operácie pri vrodených anomáliách ruky, ostatné
5t78x.1↔ Iné operácie pri vrodených anomáliách nohy, ostatné
5t790↔ Excízia gangliómu na ruke
5t791↔ Dočasná fixácia kĺbu na ruke
5t792↔ Radikálna excízia chorobne poškodeného tkaniva na ruke,iné
5t795↔ Artroríza na kĺboch ruky
5t796↔ Transpozícia prsta k prstu na ruke
5t797.0↔ Transpoz.prsta k palcu na ruke bez rek.metakarp.l
5t797.1↔ Transpoz.prsta k palcu na ruke s rek.metakarp.l
5t798↔ Voľná transplantácia prsta na ruke
5t799↔ Voľná transpl.prsta nohy ako náhr.prsta ruky
5t79x↔ Iné OP na ruke:ostatné
5t855.3↔ Tenolýza 1 šľachy v obl.predlaktia
5t856.3↔ Tenolýza viac.šliach:predl.
5t933↔ Amputácia prsta ruky
5t934↔ Amputácia prsta s kožnou alebo svalovou plastikou
5t935↔ Exartikulácia prsta ruky
5t936↔ Exartikulácia prsta ruky s kožnou/svalovou plastikou
5t937↔ Egalizácia ruky resekciou 5.lúča
5t938↔ Egalizácia ruky resekciou 2.lúča
5t939↔ Egalizácia ruky resekciou 3. a 4.lúča
5t93x↔ Amputácia a exartikulácia ruky, ostatné
5t994.2↔ Viaczákr.OP stredu ruky,prst v 1sed:2lúč.str.ruky/2lúč.prst.ru
5t994.3↔ Viaczákr.OP stredu ruky,prst v 1sed:3lúč.str.ruky/3lúč.prst.ru
5t994.4↔ Viaczákr.OP str.ruky,prst v 1sed:4lúč.str.ruky/4lúč.prst.ru.
5t994.5↔ Viaczákr.OP str.ruky,prst v 1sed:5lúč.stredu r./5lúč.prst ru.
5t994.6↔ Viacz.OP str.ruky a prst v 1sedení:6 a viac lúč.str.r./ lúč.prst.r.
5v144.9↔ Radik.a rozs.odstr.chor.tk.na koži a podk.s tx/transpoz:ruka
5v145.9↔ Rad.a rozs.ods.ch.tk.k.a podk:tx/transpoz,mikrogr.chir:ruka
5v171↔ Incízia a drenáž na nechtoch

5v173↔ Steh na nechtovom lôžku
5v177↔ Transplantácia nechtového lôžka
5v178↔ Implantácia umelého nechta
5v179↔ Plastika nechta
5v220.9↔ Voľ.tx.kože,príjemca:čiast.dermoepider.štep,malá pl:ruka
5v222.9↔ Voľ.tx.kože,príjemca:kompl.dermoepid.št,malá pl:ruka
5v226.9↔ Voľ.tx.kože,príjemca:kompl.dermoepiderm.štep,veľ.pl:ruka
5v230.9↔ Lok.lalok.plast.kože a podkož:dilatačná plast,malá pl:ruka
5v231.9↔ Lokál.lalok.plast.kože a podk:plast.rotovan.lal,malá pl:ruka
5v232.9↔ Lokál.lalok.plast.kože a podk:transpozič.plast,malá pl:ruka
5v233.9↔ Lokál.lalok.plast.kože a podk:plast.ostrovček.lal,malá pl:ruka
5v234.9↔ Lokál.lalok.plast.kože a podkožia:Z-plastika,malá pl:ruka
5v238.9↔ Lok.lalok.plast.kože a podk:plast.ostrovček.lal,veľ.pl:ruka
5v23a.9↔ Lok.lal.plast.kože a podkož:W-plastika,malá plocha:ruka
5v260.9↔ Kombin.plast.zákroky na koži a podk:kombi.lalok.plast:ruka
5v261.9↔ Komb.plast.zákr.k.a podk:kombi.lal.plast.a voľ.k.transpl:ruka
5v262.9↔ Kombi.plast.zákr.koži a podk:stopk.miest.so vzdial.lalok:ruka
5v263.9↔ Komb.pl.zákr.koži a podk:stop.miest,vzd.lal.a voľ.k.tran:ruka
5v551.9↔ Voľ.tx.kože a lalok.plast.kože a podk.príjemca,kož.štep:ruka
5v552.9↔ Voľ.tx.kože a lal.plast.k.a podk.príjem,koža plnej hrúbke:ruka
5v620.9↔ Tx.autológ.tuk.b.,m.o(<100ml-makrograft),hoj.nervu:ruka
5v621.9↔ Tx.autológ.tuk.b.,ma.obj.(<100ml-makrograft),hoj.šliach:ruka
5v622.9↔ Tx.autológ.tuk.b.,malý obj(<100ml-mikrograft),hoj.nervu:ruka
5v623.9↔ Tx.autológ.tuk.b.,m.obj(<100ml-mikrograft),hoj.šliach:ruka
5v624.9↔ Tx.autológ.tuk.b.,m.o(<100ml-mikrograft),chron.def.kože:ruka
5v625.9↔ Tx.autológ.tuk.b.,m.o(<100ml-mikrograft),chron.fistuly:ruka
5v626.9↔ Tx.autológ.tuk.b.,m.obj(<100ml-mikrograft),jazv.tkan:ruka
5v627.9↔ Tx.autol.tuk.b.(<100ml-mikrogr.),VVCH s def.obj.mäkk.tk:ruka
5v62x.9↔ Iná transpl.autológ.tuk.b.,m.objem(<100ml-mikrograft):ruka

## Výkon I32-6

12t00.5↔ Artroskopická biopsia kĺbov ruky
12t00.a↔ Artroskopická biopsia kĺbov prstov
14t30.3↔ Dg peroperač.ASK zápästného kĺbu
14t30.a↔ Dg peroperač.ASK kĺbov prstov
14t30.c↔ Dg peroperač.ASK ostatných kĺbov ruky
5t211.a↔ Zat.rep.zl./epifyzeolýzy:karpálne k.:skrutkou
5t211.b↔ Zat.rep.zl./epifyzeolýzy:metakarpálne k.:skrutkou
5t211.c↔ Zat.rep.zl./epifyzeolýzy:falangy prstov ruky:skrutkou
5t213.a↔ Zat.rep.zl./epifyzeolýzy:karpálne k:štandard.dlahou
5t213.b↔ Zat.rep.zl./epifyzeolýzy:metakarpálne k:štandard.dlahou
5t213.c↔ Zat.rep.zl./epifyzeolýzy:falangy prstov ruky:štandard.dlahou
5t214.a↔ Zat.rep.zl./epifyzeolýzy:karpálne k.:drôt./serkláž
5t214.b↔ Zat.rep.zl./epifyzeolýzy:metakarpálne k.:drôt./serkláž
5t214.c↔ Zat.rep.zl./epifyzeolýzy:falangy prstov ruky:drôt./serkláž
5t21a.b↔ Zatv.repoz.zl./epifyzeol:metakarp.k:iM drôt,prút
5t21a.c↔ Zatv.repoz.zl./epifyzeol:falany.p.ruky:iM drôt,prút
5t21x.a↔ Zatv.repoz.zl./epifyzeol:karpálne k:iným osteos.m.
5t21x.b↔ Zatv.repoz.zl./epifyzeol:metakarp.k:iným osteos.m.
5t21x.c↔ Zatv.repoz.zl./epifyzeol:falangy p.ruky:iným osteos.m.
5t21z.a↔ Zatv.repoz.zl./epifyzeol:karpálne k:rezorb.mat
5t21z.b↔ Zatv.repoz.zl./epifyzeol:metakarp.k:rezorb.mat
5t21z.c↔ Zatv.repoz.zl./epifyzeol:falangy p.ruky:rezorb.mat
5t319↔ Otv.chirur.resekcia discus triangularis
5t400.8↔ ASK asept.výplach kĺbu s drenážou:radiokarpálny kĺb
5t400.9↔ ASK asept.výplach kĺbu s drenážou:ulnokarpálny kĺb
5t401.8↔ ASK sept.výplach kĺbu s drenážou:radiokarpálny kĺb
5t401.9↔ ASK sept.výplach kĺbu s drenážou:ulnokarpálny kĺb
5t406.8↔ ASK asistov.ošetrenie zlomeniny:radiokarpálny kĺb
5t406.9↔ ASK asistov.ošetrenie zlomeniny:ulnokarpálny kĺb
5t409.8↔ ASK resek.č. ligament,zbytkov ligament:radiokarpálny kĺb
5t409.9↔ ASK resek.č.ligament,zbytkov ligament:ulnokarpálny kĺb
5t40x.8↔ Iné ASK revízie kĺbu:radiokarpálny kĺb
5t40x.9↔ Iné ASK revízie kĺbu:ulnokarpálny kĺb
5t412.8↔ Artroskop.parc.synovektómia:radiokarpálny kĺb
5t412.9↔ Artroskop.parc.synovektómia:ulnokarpálny kĺb
5t413.8↔ Artroskop.totál.synovektómia:radiokarpálny kĺb
5t413.9↔ Artroskop.totál.synovektómia:ulnokarpálny kĺb
5t414.8↔ ASK elektroterm.dener.syn.a tk.kĺb.púz:radiokar.kĺb
5t414.9↔ ASK el.-termote.den.syn.a tk.kĺb.púz:ulnokarpál.kĺb
5t41x.8↔ Iné artrosk.OP na synovii:radiokarpálny kĺb
5t41x.9↔ Iné artrosk.OP na synovii:ulnokarpálny kĺb
5t420.8↔ ASK excízia poškod.tk.kĺb.chrup:radiokarpálny kĺb
5t420.9↔ ASK excízia poškod.tk.kĺb.chrup:ulnokarpálny kĺb
5t429↔ ASK resekcia discus triangularis
5t42c.8↔ ASK vyhlad.chrupav[chondropl]:radiokarpálny kĺb
5t42c.9↔ ASK vyhladenie chrup[chondropl]:ulnokarpálny kĺb
5t42d.8↔ ASK subchon.otv.kosti:radiokarp.kĺb
5t42d.9↔ ASK subchondr.otv.kosti:ulnokarpál.kĺb
5t702.0↔ Discízia šľachových pošiev ohýbača zápästia
5t702.1↔ Discízia šľachových pošiev ohýbača prsta
5t702.2↔ Discízia šľachových pošiev ohýbača palca
5t702.3↔ Discízia šľachových pošiev vystierača zápästia
5t702.4↔ Discízia šľachových pošiev vystierača prsta
5t702.5↔ Discízia šľachových pošiev vystierača palca
5t702.6↔ Discízia šľachových pošiev zápästia
5t702.7↔ Discízia šľachových pošiev prsta
5t702.8↔ Discízia šľachových pošiev palca
5t711.4↔ Prerušenie väzov metakarpofalangeál.kĺbov prstov ruky
5t711.5↔ Prerušenie väzov metakarpofalangeálneho kĺbu palca
5t711.6↔ Prerušenie väzov interfalangeálnych kĺbov prstov ruky
5t711.7↔ Prerušenie väzov interfalangeálneho kĺbu palca
5t720.1↔ Otvorená chirurgická fasciotómia jedného prsta
5t720.2↔ Otvorená chirurgická fasciotómia viac ako 1 prsta
5t721.1↔ Perkutánna fasciotómia jedného prsta
5t721.2↔ Perkutánna fasciotómia viac ako jedného prsta
5t722.0↔ Parciálna fasciektómia izolovaná na dlani
5t722.3↔ Parciálna fasciektómia 1 alebo 2 prstov
5t723.0↔ Totálna fasciektómia izolovaná na dlani
5t723.4↔ Totálna fasciektómia 3 a viac prstov
5t729.3↔ Parciálna dermofasciektómia
5t729.4↔ Celková dermofasciektómia
5t72a.3↔ Parciálna fasciolýza 1al.2 prstov inj.kolagen.clostr.histol.
5t72a.4↔ Celk.fasciolýza 3 a viac prst inj.kolagenázou clostr.histol.
5t750.0↔ Parc.synovektómia šľachy,šľach.pošvy:ohýbač zápäst.
5t750.1↔ Parc.synov.šľachy,šľach.pošvy:ohýbač prsta
5t750.2↔ Parc.synovektómia šľachy,šľach.pošvy:ohýbač palca
5t750.3↔ Parc.synovektómia šľachy,šľach.pošvy:vystierač zápäst
5t750.4↔ Parc.synovektómia šľachy,šľach.pošvy:vystierač prsta
5t750.5↔ Parc.synovektómia šľachy,šľach.pošvy:vystierač palca
5t750.x↔ Parc.synovektómia šľachy,šľach.pošvy:ostatné
5t751.1↔ Totál.synovektómia šľachy,šľach.pošvy:ohýbač prsta
5t751.2↔ Totál.synovektómia šľachy,šľach.pošvy:ohýbač palca
5t751.4↔ Totál.synovektómia šľachy,šľach.pošvy:vystierač prsta
5t751.5↔ Totál.synovektómia šľachy,šľach.pošvy:vystierač palca
5t751.x↔ Totál.synovektómia šľachy,šľach.pošvy:ostatné
5t790↔ Excízia gangliómu na ruke
5v171↔ Incízia a drenáž na nechtoch
5v173↔ Steh na nechtovom lôžku

## Výkon I32-7

13t20.3↔ Biopsia s incíz.karpál., MTC a falangeál.kostí ruky
13t30.a↔ Biopsia s incíz.v obl.kĺbov a burzy prstov
13t30.c↔ Biopsia s incíz.v obl.ostatných kĺbov a burzy ruky
5g90v Mikrovaskul.transplantácia svalu v tvár.obl.
5l162.0↔ Sutúra a. ulnaris
5l162.1↔ Sutúra arcus palmaris profundus
5l162.2↔ Sutúra arcus palmaris superficialis
5l162.3↔ Sutúra aa. digitales palmares communes
5l162.4↔ Sutúra a. radialis
5l162.x↔ Sutúra tepien predlaktia a ruky, ostatné

5t001.a↔ Explorácia kostného tkaniva:karpálne kosti
5t001.b↔ Explorácia kostného tkaniva:metakarpálne k.
5t001.c↔ Explorácia kostného tk:falangy prstov ruky
5t002.a↔ Návrt:karpálne kosti
5t002.b↔ Návrt:metakarpálne kosti
5t002.c↔ Návrt:falangy prstov ruky
5t003.a↔ Drenáž:karpálne kosti
5t003.b↔ Drenáž:metakarpálne kosti
5t004.a↔ Sept.,asept.incíz.-komb.s ďal.incíz.s vlož.nosiča s liek:karpál.k.
5t004.b↔ Sept.,asept.incíz.-komb.s ď.incíz.s vlož.nos.s liek:metakarp.k.
5t005.a↔ Odstr.cudz.telesa:karpálne kosti
5t005.b↔ Odstr.cudz.tel.z k:metakarpálne k.
5t005.c↔ Odstr.cudz.telesa:falangy prstov ruky
5t006.a↔ Debridement (odstr.nekrotickej k.):karpálne k.
5t006.b↔ Debridement (odstr.nekrotickej k.):metakarpálne k.
5t006.c↔ Debridement (odstr.nekrotickej kosti):falangy prstov r.
5t007.a↔ Odstr.sekvestrov:karpálne kosti
5t007.b↔ Odstr.sekvestrov:metakarpálne kosti
5t008.a↔ Odstr.sekvestrov a vlož.nosiča s liekom:karpálne k.
5t008.b↔ Odstr.sekvestrov a vlož.nosiča s liekom:metakarpálne k.
5t00a.a↔ Vloženie nosiča s liekom:karpálne kosti
5t00a.b↔ Vloženie nosiča s liekom:metakarpálne kosti
5t00a.c↔ Vloženie nosiča s liekom:falangy prstov ruky
5t00a.d Vloženie nosiča s liekom:panva
5t00b.a↔ Odstr.nosiča s liekom:karpálne kosti
5t00b.b↔ Odstr.nosiča s liekom:metakarpálne kosti
5t00b.c↔ Odstr.nosiča s liekom:falangy prstov ruky
5t00x.a↔ Iné septické a aseptické incízie:karpálne k.
5t00x.b↔ Iné sept..a asept.incízie:metakarpálne k.
5t010.b↔ Valgotizačná osteotómia:metakarpálne kosti
5t010.c↔ Valgotizačná osteotómia:falangy prstov ruky
5t011.b↔ Varotizačná osteotómia:metakarpálne kosti
5t011.c↔ Varotizačná osteotómia:falangy prstov ruky
5t012.a↔ (De)-rotačná osteotómia:karpálne kosti
5t012.b↔ (De)-rotačná osteotómia:metakarpálne kosti
5t012.c↔ (De)-rotačná osteotómia:falangy prstov ruky
5t013.b↔ Skracovacia osteotómia:metakarpálne kosti
5t013.c↔ Skracovacia osteotómia:falangy prstov ruky
5t014.b↔ Predlžovacia osteotómia:metakarpálne kosti
5t014.c↔ Predlžovacia osteotómia:falangy prstov ruky
5t015.b↔ Osteotómia s valgotizáciou a (de-)rotáciou:metakarp.k.
5t015.c↔ Osteotómia s valgotizáciou a (de-)rotáciou:falangy pr.r.
5t016.b↔ Osteotómia s varotizáciou a (de-)rotáciou:metakarpálne k.
5t016.c↔ Osteotómia s varotizáciou a (de-)rotáciou:falangy pr.r.
5t017.a↔ Osteotómia bez úpravy osi:karpálne kosti
5t017.b↔ Osteotómia bez úpravy osi:metakarpálne kosti
5t017.c↔ Osteotómia bez úpravy osi:falangy prstov ruky
5t018.a↔ Kompl.osteotómia vo viac.rov:karpálne k.
5t018.b↔ Kompl.osteotómia vo viac.rov:metakarpálne k.
5t018.c↔ Kompl.osteotómia vo viac.rov:falangy prstov r.
5t019.a↔ Kompl.osteotómia vo viac.rov.s úpravou osi:karpálne k.
5t019.b↔ Kompl.osteotómia vo viac.rov.s úpravou osi:metakarp.k.
5t019.c↔ Kompl.osteotómia vo viac.rov.s úpravou osi:falangy pr.r.
5t01x.a↔ Iné osteotómie a korektívne osteotómie:karpálne k.
5t01x.b↔ Iné osteotómie a korektívne osteotómie:metakarpálne k.
5t01x.c↔ Iné osteotómie a korektívne osteotómie:falangy prstov r.
5t020.a↔ Parciálna resekcia ch.kost.tk:karpálne k.
5t020.b↔ Parciálna resekcia ch.kost.tk:metakarpálne k.
5t020.c↔ Parciálna resekcia ch.kost.tk:falangy prstov r.
5t021.a↔ Parc.res.ch.kost.tk.s resekc.mäkk.tk:karpálne k.
5t021.b↔ Parc.res.ch.kost.tk.s resekc.mäkk.tk:metakarpálne k.
5t021.c↔ Parc.res.ch.k.tkan.s resekc.mäkk.tk:falangy prstov r.
5t022.a↔ Parc.res.ch.kost.tk.s preruš.kontinuity:karpálne k.
5t022.b↔ Parc.res.ch.kost.tk.s preruš.kontinuity:metakarp.k.
5t022.c↔ Parc.res.ch.k.tkan.s preruš.kontinuity:falangy pr.r.
5t023.a↔ Parc.res.ch.k.tk.s preruš.kont.vr.res.mäkk.tk:karpál.k.
5t023.b↔ Parc.res.ch.k.tk.s preruš.kont.vr.res.mäkk.tk:mtk.k
5t023.c↔ Parc.res.ch.k.tk.s preruš.kont.vr.res.mäkk.tk:falang.pr.r.
5t024.a↔ Parc.res.ch.k.tk.s preruš.kont.a násl.obnov:karpálne k.
5t024.b↔ Parc.res.ch.k.tk.s preruš.kont.a násl.obnov:metakarp.k.
5t024.c↔ Parc.res.ch.k.tkan.s preruš.kont.a násl.obnov:falangy pr.r.
5t025.a↔ Parc.res.ch.k.tk.s pr.kon.a n.ob.s res.mäk.tk:karpál.k.
5t025.b↔ Parc.res.ch.k.tk.s pr.kon.a n.ob.s res.mäk.tk:metak.k.
5t025.c↔ Parc.res.ch.k.tk.s pr.kon.a n.ob.s res.mäk.tk:fal.pr.r.
5t026.a↔ Totálna resekcia:karpálne kosti
5t026.b↔ Totálna resekcia:metakarpálne kosti
5t026.c↔ Totálna resekcia:falangy prstov ruky
5t027.a↔ Totálna resekcia:karpálne k.:s resekc.mäkk.tk.
5t027.b↔ Totálna resekcia:metakarpálne k.:s resekc.mäkk.tk.
5t027.c↔ Totálna resekcia:falangy prstov ru:s resekc.mäkk.tk.
5t028.a↔ Totálna resekcia:karpálne k.:s náhradou
5t028.c↔ Totálna resekcia:falangy prstov ru:s náhradou
5t029.a↔ Totálna resekcia:karpálne k.:s náhr.vr.res.mäkk.tk
5t029.c↔ Totálna resekcia:falangy prstov ru:s náhr.vr.res.mäkk.tk
5t02x.a↔ Iné totál.excízie a res.kostného tk:karpálne k.
5t02x.b↔ Iné totál.excízie a res.kost.tk:metakarpálne k.
5t02x.c↔ Iné totál.excízie a res.kost.tk:falangy prstov r.
5t040.a↔ Autológ.transplant.spongióz.kostikosti:karpálne k.
5t040.b↔ Autológ.transpl.spongióz.kosti:metakarpálne k.
5t040.c↔ Autológ.transplant.spongióz.kosti:falangy prstov r.
5t041.a↔ Autológna transpl.kortiko-spongióz.štep:karpálne k.
5t041.b↔ Autológna transpl.kortiko-spongióz.štep:metakarp.k.
5t041.c↔ Autológna transpl.kortiko-spongióz.štep:falangy pr.r.
5t042.a↔ Autológ.rozšír.transpl.(>4cm)kortiko-spongióz.št.:karpálne k.
5t042.b↔ Autológ.rozšír.transpl.(>4cm)kortiko-spongióz.št.:metakarp.k.
5t042.c↔ Autológ.rozšír.transpl.(>4cm)kortiko-spongióz.št:fal.pr.r.
5t043.a↔ Transplantácia kost.tk.bez cievnej stopky:karpálne k.
5t043.b↔ Transpl.kost.tk.bez cievnej stopky:metakarpálne k.
5t043.c↔ Transpl.kost.tk.bez cievnej stopky:falangy prstov r.
5t044.0↔ Transpl.k.tk.s ciev.stopk.s mikrovask.anast:klavikula
5t044.1↔ Transpl.k.tk.s ciev.stopk.s mikrovask.anast:humerus prox.
5t044.2↔ Transpl.k.tk.s ciev.stopk.s mikrovask.anast:humerus diaf.
5t044.3↔ Transpl.k.tk.s ciev.stopk.s mikrovask.anast:humerus dist.
5t044.4↔ Transpl.k.tk.s ciev.stopk.s mikrovask.anast:radius prox.
5t044.5↔ Transpl.k.tk.s ciev.stopk.s mikrovask.anast:radius diaf.
5t044.6↔ Transpl.k.tk.s ciev.stopk.s mikrovask.anast:radius distál.
5t044.7↔ Transpl.k.tk.s ciev.stopk.s mikrovask.anast:ulna prox.
5t044.8↔ Transpl.k.tk.s ciev.stopk.s mikrovask.anast:ulna diaf.
5t044.9↔ Transpl.k.tk.s ciev.stopk.s mikrovask.anast:ulna dist.
5t044.a↔ Transpl.k.tk.s ciev.stopk.s mikrovask.anast:karpálne k.
5t044.b↔ Transpl.k.tk.s ciev.stopk.s mikrovask.anast:metakarp.k.
5t044.c↔ Transpl.k.tk.s ciev.stopk.s mikrovask.anast:falangy pr.r.
5t044.d Transpl.kost.tk.s ciev.stopk.s mikrovask.anast:panva
5t044.e↔ Transpl.k.tk.s ciev.stopk.s mikrovask.anast:krčok steh.k.
5t044.f↔ Transpl.k.tk.s ciev.stopk.s mikrovask.anast:femur prox.
5t044.g↔ Transpl.k.tk.s ciev.stopk.s mikrovask.anast:femur diaf.
5t044.h↔ Transpl.k.tk.s ciev.stopk.s mikrovask.anast:femur dist.
5t044.j↔ Transpl.k.tk.s ciev.stopk.s mikrovask.anast:patela
5t044.k↔ Transpl.k.tk.s ciev.stopk.s mikrovask.anast:tibia prox.
5t044.m↔ Transpl.k.tk.s ciev.stopk.s mikrovask.anast:tibia diaf.
5t044.n↔ Transpl.k.tk.s ciev.stopk.s mikrovask.anast:tibia dist.
5t044.p↔ Transpl.k.tk.s ciev.stopk.s mikrovask.anast:fibula prox.
5t044.q↔ Transpl.k.tk.s ciev.stopk.s mikrovask.anast:fibula diaf.
5t044.r↔ Transpl.k.tk.s ciev.stopk.s mikrovask.anast:fibula dist.
5t044.s↔ Transpl.kost.tk.s ciev.stopk.s mikrovask.anast:talus
5t044.t↔ Transpl.k.tk.s ciev.stopk.s mikrovask.anast:kalkaneus
5t044.u↔ Transpl.k.tk.s ciev.stopk.s mikrovask.anast:tarzálne k.
5t044.v↔ Transpl.k.tk.s ciev.stopk.s mikrovask.anast:metatarz.k.
5t044.w↔ Transpl.k.tk.s ciev.stopk.s mikrovask.anast:falangy pr.n.
5t044.x↔ Transpl.k.tk.s ciev.stopk.s mikrovask.anast:ostatné k.
5t044.z↔ Transpl.k.tk.s ciev.stopk.s mikrovask.anast.-skapula
5t047.a↔ Alogénna transpl.spongióznej kosti:karpálne k.
5t047.b↔ Alogénna transpl.spongióznej kosti:metakarpálne k.
5t047.c↔ Alogénna transpl.spongióznej kosti:falangy prstov r.
5t048.a↔ Alogénna transpl.kortiko-spongióz.št:karpálne k.
5t048.b↔ Alogénna transpl.kortiko-spongióz.št:metakarp.k.
5t048.c↔ Alogénna transpl.kortiko-spongióz.št:falangy pr.r.
5t04a.a↔ Transpozícia kost.tk.s cievnou stopkou:karpálne k.
5t04b.a↔ Transpl.humán.demineraliz.kost.matrix:karpálne k.
5t04b.b↔ Transpl.humán.demineraliz.kost.matrix:metakarp.k.

5t04b.c↔ Transpl.humán.demineraliz.kost.matrix:falangy pr.r.
5t04x.a↔ Iné transplantácie/transpozície kost.tk:karpálne k.
5t04x.b↔ Iné transplantácie/transpozície kost.tk:metakarpálne k.
5t04x.c↔ Iné transplantácie/transpozície kost.tk:falangy pr.r.
5t050.a↔ Impl.kost.cementu bez prísady ATB:karpálne k.
5t051.a↔ Impl.kost.cementu s prísadou ATB:karpálne k.
5t051.b↔ Impl.kost.cementu s prísadou ATB:metakarp.k.
5t051.c↔ Impl.kost.cementu s prísadou ATB:falangy pr.r.
5t052.a↔ Impl.keram.kost.náhrady:karpálne k.
5t052.b↔ Impl.keram.kost.náhrady:metakarpálne k.
5t052.c↔ Impl.keram.kost.náhrady:falangy pr.r.
5t053.a↔ Impl.resorb.keramic.kost.náhrady:karpálne k.
5t053.b↔ Impl.resorb.keramic.kost.náhrady:metakarp.k.
5t053.c↔ Impl.resorb.keramic.kost.náhrady:falangy pr.r.
5t054.a↔ Impl.kovovej kost.náhrady:karpálne k.
5t054.b↔ Impl.kovovej kost.náhrady:metakarp.k.
5t054.c↔ Impl.kovovej kost.náhrady:falangy pr.r.
5t05x.a↔ Impl.inej alopl.kost.náhr:karpálne k.
5t05x.b↔ Impl.inej alopl.kost.náhr:metakarpálne k.
5t05x.c↔ Impl.inej alopl.kost.náhr:falangy prstov r.
5t070.a↔ Revízia osteos.m.bez jeho výmeny:karpálne k.
5t070.b↔ Revízia osteos.m.bez jeho výmeny:metakarp.k.
5t070.c↔ Revízia osteos.m.bez jeho výmeny:falangy pr.r.
5t090.a↔ Sutúra periostu:karpálne kosti
5t090.b↔ Sutúra periostu:metakarpálne kosti
5t090.c↔ Sutúra periostu:falangy prstov ruky
5t091.b↔ Dočasná epifyzeodéza:metakarpálne kosti
5t091.c↔ Dočasná epifyzeodéza:falangy prstov ruky
5t092.b↔ Stála epifyzeodéza:metakarpálne kosti
5t092.c↔ Stála epifyzeodéza:falangy prstov ruky
5t093.b↔ Liečebná epifyzeolýza:metakarpálne kosti
5t093.c↔ Liečebná epifyzeolýza:falangy prstov ruky
5t09x.a↔ Ostatné OP na kostiach:karpálne kosti
5t09x.b↔ Ost.OP na kostiach:metakarpálne k.
5t09x.c↔ Ostatné OP na kostiach:falangy prstov ruky
5t140.a↔ Otv.repoz.jedn.zl:karpálne k.:bez osteosyntézy
5t140.b↔ Otv.repoz.jedn.zl:metakarp.k.:bez osteosyntézy
5t140.c↔ Otv.repoz.jedn.zl:falangy pr.ruky:bez osteosyntézy
5t141.a↔ Otv.repoz.jedn.zlom:karpálne k.:skrutkou
5t141.b↔ Otv.repoz.jedn.zlom:metakarp.k.:skrutkou
5t141.c↔ Otv.repoz.jedn.zlom:falangy pr.ruky:skrutkou
5t143.a↔ Otv.repoz.jedn.zl:karpálne k.:štandard.dlahou
5t143.b↔ Otv.repoz.jedn.zl:metakarp.k.:štandard.dlahou
5t143.c↔ Otv.repoz.jedn.zl:falangy pr.ruky:štandard.dlahou
5t144.a↔ Otv.repoz.jedn.zlom:karpálne k.:drôt/serkláž
5t144.b↔ Otv.repoz.jedn.zlom:metakarp.k.:drôt/serkláž
5t144.c↔ Otv.repoz.jedn.zlom:falangy pr.ruky:drôt/serkláž
5t14b.a↔ Otv.repoz.jedn.zl:karpálne k.:uhlo.stabil.dlahou
5t14b.b↔ Otv.repoz.jedn.zl:metakarp.k.:uhlo.stabil.dlahou
5t14b.c↔ Otv.repoz.jedn.zl:falangy pr.ruky:uhlo.stabil.dlahou
5t14t.a↔ Otv.repoz.jedn.zl:karpálne k.:vonk.skelet.fix
5t14t.b↔ Otv.repoz.jedn.zl:metakarp.k.:vonk.skelet.fix
5t14t.c↔ Otv.repoz.jedn.zl:falangy pr.ruky:vonk.skelet.fix
5t14v.a↔ Otv.repoz.jedn.zl:karpálne k.:kruh.vonk.skelet.fix
5t14v.b↔ Otv.repoz.jedn.zl:metakarp.k.:kruh.vonk.skelet.fix
5t14x.a↔ Otv.repoz.jedn.zl:karpálne k.:iným osteos.m
5t14x.b↔ Otv.repoz.jedn.zl:metakarp.k.:iným osteos.m
5t14x.c↔ Otv.repoz.jedn.zl:falangy pr.ruky:iným osteos.m
5t14z.a↔ Otv.repoz.jedn.zl:karpálne k.:rezorb.mat
5t14z.b↔ Otv.repoz.jedn.zl:metakarp.k.:rezorb.mat
5t14z.c↔ Otv.repoz.jedn.zl:falangy pr.ruky:rezorb.mat
5t150.a↔ Otv.repoz.triešt.zl:karpálne k.:bez osteosyntézy
5t150.b↔ Otv.repoz.triešt.zl:metakarp.k.:bez osteosyntézy
5t150.c↔ Otv.repoz.triešt.zl:falangy pr.ruky:bez osteosyntézy
5t151.a↔ Otv.repoz.triešt.zl:karpálne k.:skrutkou
5t151.b↔ Otv.repoz.triešt.zl:metakarp.k.:skrutkou
5t151.c↔ Otv.repoz.triešt.zl:falangy pr.ruky:skrutkou
5t153.a↔ Otv.repoz.triešt.zl:karpálne k.:štand.dlahou
5t153.b↔ Otv.repoz.triešt.zl:metakarp.k.:štand.dlahou
5t153.c↔ Otv.repoz.triešt.zl:falangy pr.ruky:štand.dlahou
5t154.a↔ Otv.repoz.triešt.zl:karpálne k.:drôt/serkláž
5t154.b↔ Otv.repoz.triešt.zl:metakarp.k.:drôt/serkláž
5t154.c↔ Otv.repoz.triešt.zl:falangy pr.ruky:drôt/serkláž
5t15b.a↔ Otv.repoz.triešt.zl:karpálne k.:uhlo.stabil.dlahou
5t15b.b↔ Otv.repoz.triešt.zl:metakarp.k.:uhlo.stabil.dlahou
5t15b.c↔ Otv.repoz.triešt.zl:falangy pr.ruky:uhlo.stabil.dlahou
5t15v.a↔ Otv.repoz.triešt.zlom:karpálne k.:kruh.vonk.skelet.fix.
5t15v.b↔ Otv.repoz.triešt.zlom:metakarp.k.:kruh.vonk.skelet.fix.
5t15x.a↔ Otv.repoz.triešt.zl:karpálne k.:iným osteos.m
5t15x.b↔ Otv.repoz.triešt.zl:metakarp.k.:iným osteos.m
5t15x.c↔ Otv.repoz.triešt.zl:falangy pr.ruky:iným osteos.m
5t15z.a↔ Otv.repoz.triešt.zl:karpálne k.:rezorb.mat
5t15z.b↔ Otv.repoz.triešt.zl:metakarp.k.:rezorb.mat
5t15z.c↔ Otv.repoz.triešt.zl:falangy pr.ruky:rezorb.mat
5t190.6↔ Otv.rep.luxácie:dist.radioulnárny kĺb:bez osteos.
5t190.8↔ Otv.rep.luxácie:radiokarpál.kĺb:bez osteosyntézy
5t190.9↔ Otv.rep.luxácie:ulnokarpálny kĺb:bez osteosyntézy
5t190.a↔ Otv.rep.luxácie:karpálne kĺby:bez osteosyntézy
5t190.c↔ Otv.rep.luxácie:metakarpofalangeálny kĺb:bez osteos.
5t190.d↔ Otv.rep.luxácie:interfalang.kĺb ruky:bez osteosynt.
5t191.6↔ Otv.rep.luxácie:dist.radioulnárny kĺb:skrutkou
5t191.8↔ Otv.rep.luxácie:radiokarpál.kĺb:skrutkou
5t191.9↔ Otv.rep.luxácie:ulnokarpálny kĺb:skrutkou
5t191.a↔ Otv.rep.luxácie:karpálne kĺby:skrutkou
5t191.c↔ Otv.rep.luxácie:metakarpofalangeálny kĺb:skrutkou
5t191.d↔ Otv.rep.luxácie:interfalang.kĺb ruky:skrutkou
5t193.6↔ Otv.rep.luxácie:dist.radioulnárny kĺb:skrutkou
5t193.8↔ Otv.rep.luxácie:radiokarpál.kĺb:skrutkou
5t193.9↔ Otv.rep.luxácie:ulnokarpálny kĺb:skrutkou
5t193.a↔ Otv.rep.luxácie:karpálne kĺby:skrutkou
5t193.c↔ Otv.rep.luxácie:metakarpofalangeálny kĺb:skrutkou
5t193.d↔ Otv.rep.luxácie:interfalang.kĺb ruky:skrutkou
5t194.6↔ Otv.rep.luxácie:dist.radioulnárny kĺb:drôt/serkláž
5t194.8↔ Otv.rep.luxácie:radiokarpál.kĺb:drôt/serkláž
5t194.9↔ Otv.rep.luxácie:ulnokarpálny kĺb:drôt/serkláž
5t194.a↔ Otv.rep.luxácie:karpálne kĺby:drôt/serkláž
5t194.c↔ Otv.rep.luxácie:metakarpofalangeálny kĺb:drôt/serkláž
5t194.d↔ Otv.rep.luxácie:interfalang.kĺb ruky:drôt/serkláž
5t19a.6↔ Otv.rep.luxácie:dist.radioulnárny kĺb:intramedul.klin
5t19a.8↔ Otv.rep.luxácie: radiokarpálny kĺb:intramedul.klin
5t19a.9↔ Otv.rep.luxácie:ulnokarpálny kĺb:intramedul.klin
5t19a.a↔ Otv.rep.luxácie:karpálne kĺby:intramedul.klin
5t19a.c↔ Otv.rep.luxácie:metakarpofalangeálny kĺb:intramedul.klin
5t19a.d↔ Otv.rep.luxácie:interfalang.kĺb ruky:intramedulár.klin
5t19b.6↔ Otv.rep.luxácie:dist.radioulnárny kĺb:uhlo.stabil.dlahou
5t19b.8↔ Otv.rep.luxácie:radiokarpál.kĺb:uhlo.stabil.dlahou
5t19b.9↔ Otv.rep.luxácie:ulnokarpálny kĺb:uhlo.stabil.dlahou
5t19b.a↔ Otv.rep.luxácie:karpálne kĺby:uhlo.stabil.dlahou
5t19b.c↔ Otv.rep.luxácie:metakarpofalangeálny kĺb:uhlo.stabil.dlahou
5t19b.d↔ Otv.rep.luxácie:interfalang.kĺb ruky:uhlo.stabil.dlahou
5t19d.6↔ Otv.rep.luxácie:dist.radioulnárny kĺb:skobou
5t19d.8↔ Otv.rep.luxácie:radiokarpál.kĺb:skobou
5t19d.9↔ Otv.rep.luxácie:ulnokarpálny kĺb:skobou
5t19d.a↔ Otv.rep.luxácie:karpálne kĺby:skobou
5t19d.c↔ Otv.rep.luxácie:metakarpofalangeálny kĺb:skobou
5t19d.d↔ Otv.rep.luxácie:interfalang.kĺb ruky:skobou
5t19t.6↔ Otv.rep.luxácie:dist.radioulnárny kĺb:vonk.skelet.fix
5t19t.8↔ Otv.rep.luxácie:radiokarpálny kĺb:vonk.skelet.fix
5t19t.9↔ Otv.rep.luxácie:ulnokarpálny kĺb:vonk.skelet.fix
5t19t.a↔ Otv.rep.luxácie:karpálne kĺby:vonk.skelet.fix
5t19t.c↔ Otv.rep.luxácie:metakarpofalangeálny kĺb:vonk.skelet.fix
5t19t.d↔ Otv.rep.luxácie:interfalang.kĺb r.:vonk.skelet.fix
5t19x.6↔ Otv.rep.luxácie:dist.radioulnárny kĺb:iným osteos.mat
5t19x.8↔ Otv.rep.luxácie:radiokarpál.kĺb:iným osteos.mat
5t19x.9↔ Otv.rep.luxácie:ulnokarpálny kĺb:iným osteos.mat
5t19x.a↔ Otv.rep.luxácie:karpálne kĺby:iným osteos.mat
5t19x.c↔ Otv.rep.luxácie:metakarpofalangeálny kĺb:iným osteos.mat
5t19x.d↔ Otv.rep.luxácie:interfalang.kĺb ruky:iným osteos.mat
5t19z.6↔ Otv.rep.luxácie:dist.radioulnárny kĺb:rezorb.mat
5t19z.8↔ Otv.rep.luxácie:radiokarpál.kĺb:rezorb.mat

5t19z.9↔ Otv.rep.luxácie:ulnokarpálny kĺb:rezorb.mat
5t19z.a↔ Otv.rep.luxácie:karpálne kĺby:rezorb.mat
5t19z.c↔ Otv.rep.luxácie:metakarpofalangeálny kĺb:rezorb.mat
5t19z.d↔ Otv.rep.luxácie:interfalang.kĺb ruky:rezorb.mat
5t211.a↔ Zat.rep.zl./epifyzeolýzy:karpálne k.:skrutkou
5t211.b↔ Zat.rep.zl./epifyzeolýzy:metakarpálne k.:skrutkou
5t211.c↔ Zat.rep.zl./epifyzeolýzy:falangy prstov ruky:skrutkou
5t213.a↔ Zat.rep.zl./epifyzeolýzy:karpálne k:štandard.dlahou
5t213.b↔ Zat.rep.zl./epifyzeolýzy:metakarpálne k:štandard.dlahou
5t213.c↔ Zat.rep.zl./epifyzeolýzy:falangy prstov ruky:štandard.dlahou
5t214.a↔ Zat.rep.zl./epifyzeolýzy:karpálne k.:drôt./serkláž
5t214.b↔ Zat.rep.zl./epifyzeolýzy:metakarpálne k.:drôt./serkláž
5t214.c↔ Zat.rep.zl./epifyzeolýzy:falangy prstov ruky:drôt./serkláž
5t21a.b↔ Zatv.repoz.zl./epifyzeol:metakarp.k:iM drôt,prút
5t21a.c↔ Zatv.repoz.zl./epifyzeol:falany.p.ruky:iM drôt,prút
5t21b.a↔ Zatv.repoz.zl./epifyzeol:karpálne k:uhlo.stab.dlahou
5t21b.b↔ Zatv.repoz.zl./epifyzeol:metakarp.k:uhlo.stab.dlahou
5t21b.c↔ Zatv.repoz.zl./epifyzeol:falangy pr.ruky:uhlo.stab.dl
5t21t.a↔ Zatv.repoz.zl./epifyzeol:karpálne k:vonk.skelet.fix
5t21t.b↔ Zatv.repoz.zl./epifyzeol:metakarp.k:vonk.skelet.fix
5t21t.c↔ Zatv.repoz.zl./epifyzeol:falangy p.ruky:vonk.skelet.fix
5t21v.a↔ Zatv.repoz.zl./epifyzeol:karpálne k.kruh.vonkaj.fix
5t21v.b↔ Zatv.repoz.zl./epifyzeol:metakarp.k.:kruh.vonkaj.fix
5t21x.a↔ Zatv.repoz.zl./epifyzeol:karpálne k:iným osteos.m.
5t21x.b↔ Zatv.repoz.zl./epifyzeol:metakarp.k:iným osteos.m.
5t21x.c↔ Zatv.repoz.zl./epifyzeol:falangy p.ruky:iným osteos.m.
5t21z.a↔ Zatv.repoz.zl./epifyzeol:karpálne k:rezorb.mat
5t21z.b↔ Zatv.repoz.zl./epifyzeol:metakarp.k:rezorb.mat
5t21z.c↔ Zatv.repoz.zl./epifyzeol:falangy p.ruky:rezorb.mat
5t303.6↔ O.ch.debridement:dist.radioulnárny kĺb
5t303.8↔ O.ch.debridement:radiokarpálny kĺb
5t303.9↔ O.ch.debridement:ulnokarpálny kĺb
5t304.6↔ O.ch.parciál.synovektómia:dist.radioulnár.kĺb
5t304.8↔ O.ch.parciál.synovektómia:radiokarpálny kĺb
5t304.9↔ O.ch.parciál.synovektómia:ulnokarpálny kĺb
5t305.6↔ O.ch.totálna synovektómia:dist.radioulnár.kĺb
5t305.8↔ O.ch.totálna synovektómia:radiokarpálny kĺb
5t305.9↔ O.ch.totálna synovektómia:ulnokarpálny kĺb
5t306.6↔ O.ch.mobilizácia kĺbu(artrolýza):dis.raduln.kĺb
5t306.8↔ O.ch.mobilizácia kĺbu(artrolýza):radiokarp.kĺb
5t306.9↔ O.ch.mobilizácia kĺbu(artrolýza):ulnokarp.kĺb
5t307.6↔ O.ch.odstr.periartikulár.osifikácií:dist.radioulnár.kĺb
5t307.8↔ O.ch.odstr.periartikulár.osifikácií:radiokarp.kĺb
5t307.9↔ O.ch.odstr.periartikulár.osifikácií:ulnokarpál.kĺb
5t30c.6↔ O.ch.odstr.častí a zvyškov väzov:dist.radioulnr.kĺb
5t30c.8↔ O.ch.odstr.častí a zvyškov väzov:radiokarpálny kĺb
5t30c.9↔ O.ch.odstr.častí a zvyškov väzov:ulnokarpálny kĺb
5t310.6↔ O.ch.excizia chor.zmen.č.kĺb.chrup:dist.radioul.kĺb
5t310.7↔ O.ch.excizia chor.zmen.č.kĺb.chrup:kĺby ruky b.n.
5t310.8↔ O.ch.excizia chor.zmen.č.kĺb.chrup:radioparpálny kĺb
5t310.9↔ O.ch.excizia chor.zmen.č.kĺb.chrup:ulnokarpálny kĺb
5t318.7↔ O.ch.odobratie chrupavk.transplantátu:kĺby ruky b.n
5t319↔ Otv.chirur.resekcia discus triangularis
5t31c.6↔ O.ch.vyhlad.chrupav[chondroplast]:dist.radioulnár.kĺb
5t31c.7↔ O.ch.vyhlad.chrupav[chondroplast]:kĺby ruky
5t31c.8↔ O.ch.vyhlad.chrupav[chondroplast]:radiokarpálny kĺb
5t31c.9↔ O.ch.vyhlad.chrupav[chondroplast]:ulnokarpálny kĺb
5t31j.6↔ O.ch.impl.neindivid.metal.náhrady chrupav:d.radiou.k
5t31j.7↔ O.ch.impl.neindivid.metal.náhrady chrupav:kĺ.ruky
5t31j.8↔ O.ch.impl.neindivid.metal.náhrady chrupav:radiokar.k
5t31j.9↔ O.ch.impl.neindivid.metal.náhrady chrupav:ulnokarp.k
5t31x.6↔ Iné otv.chir.OP na kĺbe a menisk:dist.radioulnár.kĺb
5t31x.7↔ Iné otv.chir.OP na kĺbe a menisk:kĺby ruky b.n.
5t31x.8↔ Iné otv.chir.OP na kĺbe a menisk:radiokarpálny kĺb
5t31x.9↔ Iné otv.chir.OP na kĺbe a menisk:ulnokarpálny kĺb
5t386↔ Artrodéza zápästných kĺbov
5t402.6↔ ASK mobilizácia kĺbu(artrolýza):dist.radioulnár.kĺb
5t402.8↔ ASK mobilizácia kĺbu(artrolýza):radiokarpálny kĺb
5t402.9↔ ASK mobilizácia kĺbu(artrolýza):ulnokarpálny kĺb
5t405.6↔ ASK odstr.periartikul.kalcifikátov:dist.radioulnár.kĺb
5t405.8↔ ASK odstr.periartikul.kalcifikátov:radiokarpálny kĺb
5t405.9↔ ASK odstr.periartikul.kalcifikátov:ulnokarpálny kĺb
5t407.6↔ Artroskop.vlož.liek.nosiča:dist.radioulnár.kĺb
5t407.8↔ Artroskop.vlož.liek.nosiča:radiokarpálny kĺb
5t407.9↔ Artroskop.vlož.liek.nosiča:ulnokarpálny kĺb
5t408.6↔ Artroskop.odstr.liek.nosiča:dist.radioulnár.kĺb
5t408.8↔ Artroskop.odstr.liek.nosiča:radiokarpálny kĺb
5t408.9↔ Artroskop.odstr.liek.nosiča:ulnokarpálny kĺb
5t409.6↔ ASK resek.č.ligament,zbytkov ligament:dist.radioulná.kĺb
5t409.8↔ ASK resek.č. ligament,zbytkov ligament:radiokarpálny kĺb
5t409.9↔ ASK resek.č.ligament,zbytkov ligament:ulnokarpálny kĺb
5t412.6↔ Artroskop.parc.synovektómia:dist.radioulnár.kĺb
5t412.8↔ Artroskop.parc.synovektómia:radiokarpálny kĺb
5t412.9↔ Artroskop.parc.synovektómia:ulnokarpálny kĺb
5t413.6↔ Artroskop.totál.synovektómia:dist.radioulnár.kĺb
5t413.8↔ Artroskop.totál.synovektómia:radiokarpálny kĺb
5t413.9↔ Artroskop.totál.synovektómia:ulnokarpálny kĺb
5t414.6↔ ASK el.-term.dene.syn.a tk.kĺb.púz:dist.radioul.kĺb
5t414.8↔ ASK elektroterm.dener.syn.a tk.kĺb.púz:radiokar.kĺb
5t414.9↔ ASK el.-termote.den.syn.a tk.kĺb.púz:ulnokarpál.kĺb
5t41x.6↔ Iné ASK OP na synovii:dist.radioulnárny kĺb
5t41x.8↔ Iné artrosk.OP na synovii:radiokarpálny kĺb
5t41x.9↔ Iné artrosk.OP na synovii:ulnokarpálny kĺb
5t420.6↔ ASK excízia poškod.tk.kĺb.chrup:dist.radioulnár.kĺb
5t420.8↔ ASK excízia poškod.tk.kĺb.chrup:radiokarpálny kĺb
5t420.9↔ ASK excízia poškod.tk.kĺb.chrup:ulnokarpálny kĺb
5t421.6↔ ASK refix.osteochon.fragm:dist.radioulná.kĺb
5t421.8↔ ASK refix.osteochon.fragm:radiokarpálny kĺb
5t421.9↔ ASK refix.osteochondr.fragm:ulnokarpálny kĺb
5t422.6↔ ASK subchondr.spongioplastika:dist.radiouln.kĺb
5t422.8↔ ASK subchondr.spongioplastika:radiokarp.kĺb
5t422.9↔ ASK subchondr.spongioplastika:ulnokarpálny kĺb
5t427.0↔ ASK transpl.chrupavky:humeroglenoid.kĺb
5t427.1↔ ASK transplantácia chrupavky:akromioklavikul.kĺb
5t427.3↔ ASK transplantácia chrupavky:sternoklavikul.kĺb
5t427.4↔ Artroskop.transpl.chrupav:lakťový kĺb
5t427.5↔ ASK transplantácia chrupavky:prox.radioulnár.kĺb
5t427.6↔ ASK transplantácia chrupavky:dist.radioulnár.kĺb
5t427.8↔ ASK transplantácia chrupavky:radiokarpálny kĺb
5t427.9↔ ASK transplantácia chrupavky:ulnokarpálny kĺb
5t427.e↔ ASK transplantácia chrupavky:iliosakrálny kĺb
5t427.f Artroskop.transpl.chrupavky:symfýza
5t427.g↔ Artroskop.transpl.chrupavky:bedr.kĺb
5t427.h↔ Artroskop.transpl.chrupavky:kolen.kĺb
5t427.j↔ ASK transpl.chrupavky:prox.tibiofibulárny kĺb
5t427.k↔ Artroskop.transpl.chrupavky:členk.kĺb h.
5t427.m↔ Artroskop.transpl.chrupavky:členk.kĺb d.
5t427.n↔ Artroskop.transpl.chrupavky:tarzálne kĺby
5t427.p↔ ASK transplantácia chrupavky:tarzometatarz.kĺby
5t427.q↔ ASK transplantácia chrupavky:metatarzofalang.kĺby
5t427.r↔ ASK transpl.chrupavky:interfalang.kĺb nohy
5t427.x Artroskop.transpl.chrupavky:ostatné kĺby
5t428.0↔ ASK impl.in vitr.vypest.tk.kult:humeroglenoid.kĺb
5t428.1↔ ASK impl.in.vitr.vypest.tk.kult:akromioklav.kĺb
5t428.3↔ ASK impl.in.vitr.vypest.tk.kult:sternoklav.kĺb
5t428.4↔ ASK impl.in vitro vypest.tk.kultúr:lakťový kĺb
5t428.5↔ ASK impl.in.vitr.vypest.tk.kult:prox.radioul.kĺb
5t428.6↔ ASK impl.in.vitr.vypes.tk.kult:dist.radiouln.kĺb
5t428.8↔ ASK impl.in.vitr.vypes.tk.kultúr:radiokarpál.kĺb
5t428.9↔ ASK impl.in.vitr.vypest.tk.kultúr:ulnokarpál.kĺb
5t428.e↔ ASK impl.in.vitr.vypest.tk.kultúr:iliosakrál.kĺb
5t428.f ASK implantácia in vitro vypest.tk.kultúr:symfýza
5t428.g↔ ASK implantácia in vitro vypes.tk.kultúr:bedr.kĺb
5t428.h↔ ASK impl.in vitro vypes.tk.kultúr:kolen.kĺb
5t428.j↔ ASK impl.in.vitr.vypes.tk.kult:prox.tibiofib.kĺb
5t428.k↔ ASK impl.in.vitr.vypes.tk.kultúr:členk.kĺb hor.
5t428.m↔ ASK impl.in.vitr.vypes.tk.kultúr:členk.kĺb dol.
5t428.n↔ ASK impl.in.vitr.vypes.tk.kultúr:tarzálne kĺby
5t428.p↔ ASK impl.in.vitr.vypes.tk.kul:tarzometatar.kĺby
5t428.q↔ ASK impl.in.vitr.vypes.tkaniv.kul:metatarzofalang.kĺ.

5t428.r↔ ASK impl.in.vitr.vypes.tk.kul:interfalang.kĺb n.
5t428.x ASK impl.in.vitro vypes.tk.kultúr:ostatné kĺby
5t429↔ ASK resekcia discus triangularis
5t42c.6↔ ASK vyhlad.chrupav[chondropl]:dist.radioulnár.kĺb
5t42c.8↔ ASK vyhlad.chrupav[chondropl]:radiokarpálny kĺb
5t42c.9↔ ASK vyhladenie chrup[chondropl]:ulnokarpálny kĺb
5t42d.6↔ ASK subch.otvorenie kosti:dist.radiouln.kĺb
5t42d.8↔ ASK subchon.otv.kosti:radiokarp.kĺb
5t42d.9↔ ASK subchondr.otv.kosti:ulnokarpál.kĺb
5t42e.6↔ ASK subch.otv.kosti-acelul.impl:dist.radiouln.kĺb
5t42e.8↔ ASK subch.otv.kosti-acelul.impl:radiokarpál.kĺb
5t42e.9↔ ASK subch.otv.kosti-acelul.impl:ulnokarpál.kĺb
5t42f.0↔ ASK OP chrup.s tx.chondr-autológ.ind.matr:humeroglen.kĺb
5t42f.1↔ ASK OP chrup.s tx.chondr-autológ.ind.matr:akromiokla.kĺb
5t42f.3↔ ASK OP chrup.s tx.chondr-autológ.ind.matr:sternoklav.kĺb
5t42f.4↔ ASK OP chrup.s transpl.chondr-autológ.ind.matrix:lakť.kĺb
5t42f.5↔ ASK OP chrup.s tx.chondr-autológ.ind.matr:prox.radioul.k
5t42f.6↔ ASK OP chrup.s tx.chondr-autológ.ind.matr:dist.radiouln.kĺb
5t42f.8↔ ASK OP chrup.s tx.chondr-autológ.ind.matr:radiokarpál.kĺb
5t42f.9↔ ASK OP chrup.s tx.chondr-autológ.ind.matr:ulnokarpál.kĺb
5t42f.e↔ ASK OP chrup.s tx.chond-autológ.ind.matr:iliosakrálny kĺb
5t42f.f ASK OP chrup.s tx.chondr-autológ.induk.matrix:symfýza
5t42f.g↔ ASK OP chrup.s tx.chondr-autológ.induk.matrix::bedr.kĺb
5t42f.h↔ ASK OP chrup.s tx.chond-autológ.induk.matrix:kolen.kĺb
5t42f.j↔ ASK OP chrup.s tx.chondroc.-autol.ind.matr:prox.tibiofib.kĺb
5t42f.k↔ ASK OP chrup.s tx.chondr-autol.ind.matrix:členk.kĺb hor.
5t42f.m↔ ASK OP chr.s tx.chondr-autol.indu.matr:členk.kĺb dol.
5t42f.n↔ ASK OP chrup.s tx.chondr-autológ.induk.matr:tarzál.kĺby
5t42f.p↔ ASK OP chrup.s tx.chond-autológ.ind.matr:tarzometat.kĺby
5t42f.q↔ ASK OP chrup.s tx.chondr-autológ.ind.mat:mttarzofag.kĺby
5t42f.r↔ ASK OP chr.s tx.chon-autológ.ind.mat:interfalang.kĺb nohy
5t42f.x ASK OP chrup.s transpl.chond-autológ.ind.matrix:ost.kĺby
5t42g↔ ASK sutúra/napnutie disc.triangularis
5t42h.6↔ ASK resekcia 1/viac.osteofytov:dist.radioulnár.kĺb
5t42h.8↔ ASK resekcia 1/viac.osteofytov:radiokarpálny kĺb
5t42h.9↔ ASK resekcia 1/viac.osteofytov:ulnokarpálny kĺb
5t42i.6↔ Iné ASK OP na chrup.a menisk:dist.radioulnár.kĺb
5t42i.8↔ Iné artroskop.OP na chrup.a menisk:radiokarpálny kĺb
5t42i.9↔ Iné artroskop.OP na chrup.a menisk:ulnokarpálny kĺb
5t490.6↔ ASK rozdelenie/preruš.väzu:dist.radioulnár.kĺb
5t490.8↔ ASK rozdel/preruš.väzu:radiokarpálny kĺb
5t490.9↔ ASK rozdelenie/preruš.väzu:ulnokarpálny kĺb
5t49x.6↔ Ostatné artroskopické OP:dist.radioulnárny kĺb
5t49x.8↔ Ostatné artroskopické OP:radiokarpálny kĺb
5t49x.9↔ Ostatné artroskopické OP:ulnokarpálny kĺb
5t547↔ Implantácia protézy hlavičky ulny
5t549.1↔ Impl.endopr.na kĺboch prstov HK:1 protéza
5t549.2↔ Impl.endopr.na kĺboch prstov HK:2 protézy
5t549.3↔ Impl.endopr.na kĺboch prstov HK:3protézy
5t549.4↔ Impl.endopr.na kĺboch prstov HK:4 protézy
5t549.5↔ Impl.endopr.na kĺboch prstov HK:5 protéz
5t549.6↔ Impl.endopr.na kĺboch prstov HK:6 a viac protéz
5t556↔ Výmena endoprotézy kĺbu prsta
5t595↔ Resekčná artroplastika na zápästí
5t701.0↔ Incízie ohýbača zápästia
5t701.1↔ Incízie ohýbača prsta
5t701.2↔ Incízie ohýbača palca
5t701.3↔ Incízie vystierača zápästia
5t701.4↔ Incízie vystierača prsta
5t701.5↔ Incízie vystierača palca
5t701.6↔ Incízie šľachových pošiev zápästia
5t701.7↔ Incízie šľachových pošiev prsta
5t701.8↔ Incízie šľachových pošiev palca
5t701.9↔ Incízie šľachových pošiev dlane
5t702.0↔ Discízia šľachových pošiev ohýbača zápästia
5t702.1↔ Discízia šľachových pošiev ohýbača prsta
5t702.2↔ Discízia šľachových pošiev ohýbača palca
5t702.3↔ Discízia šľachových pošiev vystierača zápästia
5t702.4↔ Discízia šľachových pošiev vystierača prsta
5t702.5↔ Discízia šľachových pošiev vystierača palca
5t702.6↔ Discízia šľachových pošiev zápästia
5t702.7↔ Discízia šľachových pošiev prsta
5t702.8↔ Discízia šľachových pošiev palca
5t702.9↔ Discízia šľachových pošiev dlane
5t703.0↔ Debridement ohýbača zápästia
5t703.1↔ Debridement ohýbača prsta
5t703.2↔ Debridement ohýbača palca
5t703.3↔ Debridement vystierača zápästia
5t703.4↔ Debridement vystierača prsta
5t703.5↔ Debridement vystierača palca
5t703.6↔ Debridement šľachových pošiev zápästia
5t703.7↔ Debridement šľachových pošiev prsta
5t703.8↔ Debridement šľachových pošiev palca
5t703.9↔ Debridement šľachových pošiev dlane
5t704.0↔ Excízia ohýbača zápästia
5t704.1↔ Excízia ohýbača prsta
5t704.2↔ Excízia ohýbača palca
5t704.3↔ Excízia vystierača zápästia
5t704.4↔ Excízia vystierača prsta
5t704.5↔ Excízia vystierača palca
5t704.6↔ Excízia šľachových pošiev zápästia
5t704.7↔ Excízia šľachových pošiev prsta
5t704.8↔ Excízia šľachových pošiev palca
5t704.9↔ Excízia šľachových pošiev dlane
5t705.0↔ Primárna sutúra ohýbača zápästia
5t705.1↔ Primárna sutúra ohýbača prsta
5t705.2↔ Primárna sutúra ohýbača palca
5t705.3↔ Primárna sutúra vystierača zápästia
5t705.4↔ Primárna sutúra vystierača prsta
5t705.5↔ Primárna sutúra vystierača palca
5t705.6↔ Primárna sutúra šľachových pošiev zápästia
5t705.7↔ Primárna sutúra šľachových pošiev prsta
5t705.8↔ Primárna sutúra šľachových pošiev palca
5t705.9↔ Primárna sutúra šľachových pošiev dlane
5t706.0↔ Sekundárna sutúra ohýbača zápästia
5t706.1↔ Sekundárna sutúra ohýbača prsta
5t706.2↔ Sekundárna sutúra ohýbača palca
5t706.3↔ Sekundárna sutúra vystierača zápästia
5t706.4↔ Sekundárna sutúra vystierača prsta
5t706.5↔ Sekundárna sutúra vystierača palca
5t706.6↔ Sekundárna sutúra šľachových pošiev zápästia
5t706.7↔ Sekundárna sutúra šľachových pošiev prsta
5t706.8↔ Sekundárna sutúra šľachových pošiev palca
5t706.9↔ Sekundárna sutúra šľachových pošiev dlane
5t707.0↔ Tenolýza ohýbača zápästia
5t707.1↔ Tenolýza ohýbača prsta
5t707.2↔ Tenolýza ohýbača palca
5t707.3↔ Tenolýza vystierača zápästia
5t707.4↔ Tenolýza vystierača prsta
5t707.5↔ Tenolýza vystierača palca
5t708.0↔ Tenodéza ohýbača zápästia
5t708.1↔ Tenodéza ohýbača prsta
5t708.2↔ Tenodéza ohýbača palca
5t708.3↔ Tenodéza vystierača zápästia
5t708.4↔ Tenodéza vystierača prsta
5t708.5↔ Tenodéza vystierača palca
5t709.0↔ Transpozícia ohýbača zápästia
5t709.1↔ Transpozícia ohýbača prsta
5t709.2↔ Transpozícia ohýbača palca
5t709.3↔ Transpozícia vystierača zápästia
5t709.4↔ Transpozícia vystierača prsta
5t709.5↔ Transpozícia vystierača palca
5t70a.0↔ Predĺženie ohýbača zápästia
5t70a.1↔ Predĺženie ohýbača prsta
5t70a.2↔ Predĺženie ohýbača palca
5t70a.3↔ Predĺženie vystierača zápästia
5t70a.4↔ Predĺženie vystierača prsta
5t70a.5↔ Predĺženie vystierača palca
5t70b.0↔ Skrátenie ohýbača zápästia
5t70b.1↔ Skrátenie ohýbača prsta

5t70b.2↔ Skrátenie ohýbača palca
5t70b.3↔ Skrátenie vystierača zápästia
5t70b.4↔ Skrátenie vystierača prsta
5t70b.5↔ Skrátenie vystierača palca
5t70c.0↔ Vytvorenie lôžka transplantátu ohýbača zápästia
5t70c.1↔ Vytvorenie lôžka transplantátu ohýbača prsta
5t70c.2↔ Vytvorenie lôžka transplantátu ohýbača palca
5t70c.3↔ Vytvorenie lôžka transplantátu vystierača zápästia
5t70c.4↔ Vytvorenie lôžka transplantátu vystierača prsta
5t70c.5↔ Vytvorenie lôžka transplantátu vystierača palca
5t70d.0↔ Transplantácia ohýbača zápästia
5t70d.1↔ Transplantácia ohýbača prsta
5t70d.2↔ Transplantácia ohýbača palca
5t70d.3↔ Transplantácia vystierača zápästia
5t70d.4↔ Transplantácia vystierača prsta
5t70d.5↔ Transplantácia vystierača palca
5t70e.0↔ Revízia implantátu (bez výmeny) ohýbača zápästia
5t70e.1↔ Revízia implantátu (bez výmeny) ohýbača prsta
5t70e.2↔ Revízia implantátu (bez výmeny) ohýbača palca
5t70e.3↔ Revízia implantátu (bez výmeny) vystierača zápästia
5t70e.4↔ Revízia implantátu (bez výmeny) vystierača prsta
5t70e.5↔ Revízia implantátu (bez výmeny) vystierača palca
5t70f.0↔ Výmena implantátu ohýbača zápästia
5t70f.1↔ Výmena implantátu ohýbača prsta
5t70f.2↔ Výmena implantátu ohýbača palca
5t70f.3↔ Výmena implantátu vystierača zápästia
5t70f.4↔ Výmena implantátu vystierača prsta
5t70f.5↔ Výmena implantátu vystierača palca
5t70g.0↔ Odstr.dens epistrophei implantátu ohýbača zápästia
5t70g.1↔ Odstránenie implantátu ohýbača prsta
5t70g.2↔ Odstránenie implantátu ohýbača palca
5t70g.3↔ Odstránenie implantátu vystierača zápästia
5t70g.4↔ Odstránenie implantátu vystierača prsta
5t70g.5↔ Odstránenie implantátu vystierača palca
5t70h.0↔ Plastika šľachy ohýbača zápästia
5t70h.1↔ Plastika šľachy ohýbača prsta
5t70h.2↔ Plastika šľachy ohýbača palca
5t70h.3↔ Plastika šľachy vystierača zápästia
5t70h.4↔ Plastika šľachy vystierača prsta
5t70h.5↔ Plastika šľachy vystierača palca
5t70j.0↔ Spájanie šliach (previazanie) ohýbača zápästia
5t70j.1↔ Spájanie šliach (previazanie) ohýbača prsta
5t70j.2↔ Spájanie šliach (previazanie) ohýbača palca
5t70j.3↔ Spájanie šliach (previazanie) vystierača zápästia
5t70j.4↔ Spájanie šliach (previazanie) vystierača prsta
5t70j.5↔ Spájanie šliach (previazanie) vystierača palca
5t70k.0↔ Refixácia ohýbača zápästia ku kosti vrát.kovovej kotvy
5t70k.1↔ Refixácia ohýbača prsta ku kosti vrátane kovovej kotvy
5t70k.2↔ Refixácia ohýbača palca ku kosti vrátane kovovej kotvy
5t70k.3↔ Refixácia vystierača zápästia ku kosti vrát.kov.kotvy
5t70k.4↔ Refixácia vystierača prsta ku kosti vrát.kov.kotvy
5t70k.5↔ Refixácia vystierača palca ku kosti vrát.kov. kotvy
5t70l.0↔ Perkutánna tenotómia ohýbača zápästia
5t70l.1↔ Perkutánna tenotómia ohýbača prsta
5t70l.2↔ Perkutánna tenotómia ohýbača palca
5t70l.3↔ Perkutánna tenotómia vystierača zápästia
5t70l.4↔ Perkutánna tenotómia vystierača prsta
5t70l.5↔ Perkutánna tenotómia vystierača palca
5t70m.0↔ Otvorená chirurgická tenotómia ohýbača zápästia
5t70m.1↔ Otvorená chirurgická tenotómia ohýbača prsta
5t70m.2↔ Otvorená chirurgická tenotómia ohýbača palca
5t70m.3↔ Otvorená chirurgická tenotómia vystierača zápästia
5t70m.4↔ Otvorená chirurgická tenotómia vystierača prsta
5t70m.5↔ Otvorená chirurgická tenotómia vystierača palca
5t70n.0↔ Tenotómia s obmedzeným prístupom ohýbača zápästia
5t70n.1↔ Tenotómia s obmedzeným prístupom ohýbača prsta
5t70n.2↔ Tenotómia s obmedzeným prístupom ohýbača palca
5t70n.3↔ Tenotómia s obmedzeným prístupom vystierača zápästia
5t70n.4↔ Tenotómia s obmedzeným prístupom vystierača prsta
5t70n.5↔ Tenotómia s obmedzeným prístupom vystierača palca
5t70x.0↔ Ostatné operácie ohýbača zápästia
5t70x.1↔ Ostatné operácie ohýbača prsta
5t70x.2↔ Ostatné operácie ohýbača palca
5t70x.3↔ Ostatné operácie vystierača zápästia
5t70x.4↔ Ostatné operácie vystierača prsta
5t70x.5↔ Ostatné operácie vystierača palca
5t70x.6↔ Ostatné operácie šľachových pošiev zápästia
5t70x.7↔ Ostatné operácie šľachových pošiev prsta
5t70x.8↔ Ostatné operácie šľachových pošiev palca
5t70x.9↔ Ostatné operácie šľachových pošiev dlane
5t710.0↔ Incízie radiokarpálneho väzu vrátane drenáže
5t710.1↔ Incízie retinaculum flexorum vrátane drenáže
5t710.2↔ Incízie ostatných väzov zápästia vrátane drenáže
5t710.3↔ Incízie väzov stredoručia vrátane drenáže
5t710.4↔ Incíz.väzov metakarpofalang.kĺbov prstov ruky vrát.drenáže
5t710.5↔ Incízie väzov metakarpofalangeál.kĺbu palca vrát.drenáže
5t710.6↔ Incíz.väzov interfalangeál.kĺbov prstov ruky vrát.drenáže
5t710.7↔ Incíz.väzov interfalangeál.kĺbu palca vrát.drenáže
5t711.0↔ Prerušenie radiokarpálneho väzu
5t711.10↔ Prerušenie väzu retinaculum flexorum
5t711.11↔ Prerušenie väzu retinac.flex.s epineurolýzou n. medianus
5t711.2↔ Prerušenie ostatných väzov zápästia
5t711.3↔ Prerušenie väzov stredoručia
5t711.4↔ Prerušenie väzov metakarpofalangeál.kĺbov prstov ruky
5t711.5↔ Prerušenie väzov metakarpofalangeálneho kĺbu palca
5t711.6↔ Prerušenie väzov interfalangeálnych kĺbov prstov ruky
5t711.7↔ Prerušenie väzov interfalangeálneho kĺbu palca
5t712.0↔ Parciálna excízia radiokarpálneho väzu
5t712.1↔ Parciálna excízia retinaculum flexorum
5t712.2↔ Parciálna excízia ostatných väzov zápästia
5t712.3↔ Parciálna excízia väzov stredoručia
5t712.4↔ Parciálna excízia väzov metakarpofalang.kĺbov prstov ruky
5t712.5↔ Parciálna excízia väzov metakarpofalangeál.kĺbu palca
5t712.6↔ Parciálna excízia väzov interfalangeál.kĺbov prstov ruky
5t712.7↔ Parciálna excízia väzov interfalangeálneho kĺbu palca
5t713.0↔ Totálna excízia radiokarpálneho väzu
5t713.1↔ Totálna excízia retinaculum flexorum
5t713.2↔ Totálna excízia ostatných väzov zápästia
5t713.3↔ Totálna excízia väzov stredoručia
5t713.4↔ Totál.excízia väzov metakarpofalangeál.kĺbov prstov ruky
5t713.5↔ Totál.excízia väzov metakarpofalangeál.kĺbu palca
5t713.6↔ Totálna excízia väzov interfalangeálnych kĺbov prstov ruky
5t713.7↔ Totálna excízia väzov interfalangeálneho kĺbu palca
5t714.0↔ Primárna sutúra radiokarpálneho väzu
5t714.1↔ Primárna sutúra retinaculum flexorum
5t714.2↔ Primárna sutúra ostatných väzov zápästia
5t714.3↔ Primárna sutúra väzov stredoručia
5t715.0↔ Sekundárna sutúra radiokarpálneho väzu
5t715.1↔ Sekundárna sutúra retinaculum flexorum
5t715.2↔ Sekundárna sutúra ostatných väzov zápästia
5t715.3↔ Sekundárna sutúra väzov stredoručia
5t716.0↔ Plast.rekonštr.radiokarpál.väzu s autológnym materiálom
5t716.1↔ Plast.rekonštr.retinaculum flexorum s autológ.materiálom
5t716.2↔ Plast.rekonštr.ostatných väzov zápästia s autológ.mat.
5t716.3↔ Plast.rekonštr.väzov stredoručia s autológnym materiálom
5t717.0↔ Plast.rekonštr.radiokarpál.väz:autológ.mat.a interlig.fix
5t717.1↔ Plast.rek.retinacul.flex:autol.mat.a interlig.fix
5t717.2↔ Plast.rek.ost.väzy zápästia:autol.mat.a interlig.fix
5t717.3↔ Plast.rek.väzy stredoručia:autol.mat.a interlig.fix
5t718.0↔ Plast.rek.radiokarp.väzu:autológ.mat.a transoseál.fix
5t718.1↔ Plast.rek.retinacul.flexorum:autol.mat.a transos.fix
5t718.2↔ Plast.rek.ost.väz.zápästia:autol.mat.a transoseál.fix
5t718.3↔ Plast.rek.väzy stredoručia:autol.mat.a transos.fixácioz
5t719.0↔ Odstr.transplantátu:radiokarpálny väz
5t719.1↔ Odstr.transpl:retinaculum flexorum
5t719.2↔ Odstr.transpl:ostatné väzy zápästia
5t719.3↔ Odstr.transplantátu:väzy stredoručia
5t719.4↔ Odstr.transpl:väzy metakarpofal.kĺbov prstov ruky
5t719.5↔ Odstr.transpl:väzy metakarpofalangeál.kĺbu palca
5t719.6↔ Odstr.transpl:väzy interfalangeál.kĺbov prst.ruky

5t719.7↔ Odstr.transpl:väzy interfalangeál.kĺbu palca
5t71a.0↔ Refixácia radiokarpál.väz ku kosti
5t71a.1↔ Refixácia retinaculum flexorum ku kosti
5t71a.2↔ Refix.ostat.väzov zápästia ku kosti
5t71a.3↔ Refixácia väz.stredoručia ku kosti
5t71x.0↔ Ostatné OP radiokarpálneho väzu
5t71x.1↔ Ostatné OP retinaculum flexorum
5t71x.2↔ Ostatné OP ostatných väzov zápästia
5t71x.3↔ Ostatné OP väzov stredoručia
5t71x.4↔ Ostatné OP väzov metakarpofalang.kĺb.prstov ruky
5t71x.5↔ Ostatné OP väzov metakarpofalang.kĺbu palca
5t71x.6↔ Ostatné OP väzov interfalang.kĺbov prstov ruky
5t71x.7↔ Ostatné OP väzov interfalangeál.kĺbu palca
5t720.1↔ Otvorená chirurgická fasciotómia jedného prsta
5t720.2↔ Otvorená chirurgická fasciotómia viac ako 1 prsta
5t721.1↔ Perkutánna fasciotómia jedného prsta
5t721.2↔ Perkutánna fasciotómia viac ako jedného prsta
5t722.0↔ Parciálna fasciektómia izolovaná na dlani
5t722.3↔ Parciálna fasciektómia 1 alebo 2 prstov
5t723.0↔ Totálna fasciektómia izolovaná na dlani
5t723.4↔ Totálna fasciektómia 3 a viac prstov
5t724.1↔ Fasciektómia jedného prsta s jednou neurolýzou
5t724.2↔ Fasciektómia viac prstov s jednou neurolýzou
5t725.1↔ Fasciektómia jedného prsta s viacerými neurolýzami
5t725.2↔ Fasciektómia viac prstov s viacerými neurolýzami
5t726.1↔ Fasciektómia 1 prsta s 1 neurolýzou a s 1 arteriolýzou
5t726.2↔ Fasciektómia viac prstov s 1 neurolýzou a s 1 arteriolýzou
5t727.1↔ Fasciektómia 1 prsta s viac.neurolýzami a viac.arteriolýzami
5t727.2↔ Fasciekt.viac prstov s viac.neurolýzami a viac.arteriolýz.
5t728.1↔ Fasciektómia 1 prsta s artrolýz.(vr.neurolýzy a arteriolýzy)
5t728.2↔ Fasciekt.viac prstov s artrolýzou (vr.neurolýzy a arteriolýzy)
5t729.3↔ Parciálna dermofasciektómia
5t729.4↔ Celková dermofasciektómia
5t72a.3↔ Parciálna fasciolýza 1al.2 prstov inj.kolagen.clostr.histol.
5t72a.4↔ Celk.fasciolýza 3 a viac prst inj.kolagenázou clostr.histol.
5t72x.1↔ Ostatné operácie na fasciách dlane a prstov, 1 prst
5t730↔ Incízia svalov ruky
5t731↔ Čiastočné prerušenie svalov ruky
5t732↔ Totálne prerušenie svalov ruky
5t733↔ Čiastočná excízia svalov ruky
5t734↔ Totálna excízia svalov ruky
5t735↔ Desinzercia svalu ruky
5t736↔ Sutúra svalu ruky
5t737↔ Reinzercia svalu ruky
5t738↔ Transpozícia svalu ruky
5t739↔ Transplantácia svalu ruky
5t73a↔ Predĺženie svalu ruky
5t73b↔ Skrátenie svalu ruky
5t73x↔ Ostatné operácie svalov ruky
5t741.0↔ Exc.chor.tk.(vrát.kapsulektom):zápästie:1 zákrok
5t741.1↔ Exc.chor.tk.(vrát.kapsulektom):zápästie:viac.zákr.
5t741.3↔ Exc.chor.tk(kapsulekt):metakarpofal.kĺb:1 zákrok
5t741.4↔ Exc.chor.tk(kapsulekt):metakarpof.k:viac.zákr.
5t741.5↔ Exc.chor.tk(kapsulekt):interfal.kĺb ruky:1 zákrok
5t741.6↔ Exc.chor.tk(kapsulekt):interfal.kĺby 1 prst ruky:viac.zákrokov
5t741.7↔ Exc.chor.tk(kapsulek):interfal.kĺby viac.prst ruky:viac.zákr.
5t741.x↔ Exc.chor.tk.(vr.kapsulektomie):ost.kĺby ruky
5t742.0↔ Preplach zápästia s drenážou:1 zákrok
5t742.1↔ Preplach zápästia s drenážou: viac.zákroky
5t742.3↔ Prepl.metakarpofal.kĺbu s drenáž:1 zákrok
5t742.4↔ Preplach metakarpofal.kĺb.s drenáž:viac.zákr.
5t742.5↔ Preplach interfalang.kĺbu ruky s drenáž:1 zákrok
5t742.6↔ Prepl.interfal.kĺb.1 prst s drenáž:viac.zákrokov
5t742.7↔ Prepl.interfal.kĺb.viac.prst s drenáž:viac.zákrokov
5t742.x↔ Preplach ost.kĺb.s drenážou
5t743.0↔ Debridement zápästia:1zákrok
5t743.1↔ Debridement zápästia:viaceré zákroky
5t743.3↔ Debridement metakarpofal.kĺbu:1zákrok
5t743.4↔ Debridement metakarpofal.kĺbov:viac.zákr.
5t743.5↔ Debridement interfalang.kĺbu ruky:1zákrok
5t743.6↔ Debridement:interfalang.kĺb.1prst ruky:viac.zákr.
5t743.7↔ Debridement interfalang.kĺb.viac prstov ruky:viac.zákr.
5t743.x↔ Debridement:ostatné kĺby ruky
5t744.0↔ Vyhlad.(vyrovnanie)povrchu:zápästie:1zákr
5t744.1↔ Vyhlad.(vyrovnanie)povrchu:zápästie:viac.výk.
5t744.3↔ Vyhlad.(vyrov)povrchu:metakarpofal.kĺb:1zákr.
5t744.4↔ Vyhlad.povrchu:metakarpof.kĺby:viac.zákr.
5t744.5↔ Vyhlad.povrchu:interfalang.kĺb ruky:1zákrok
5t744.6↔ Vyhlad.povrchu:interfal.kĺb 1prst ruky:viac.zákr.
5t744.7↔ Vyhlad.povrchu:interfal.kĺb.viac.prst.ruky:viac.zákr.
5t744.x↔ Vyhladenie(vyrovnanie)povrchu:ost.kĺby ruky
5t74x.0↔ Ostatné revízie zápästia:1zákrok
5t74x.1↔ Ostatné revízie zápästia:viaceré zákroky
5t74x.3↔ Ostatné revízie metakarpofalangeál.kĺbu:jeden zákrok
5t74x.4↔ Ostatné revízie metakarpofalang.kĺbov:viac.zákr.
5t74x.5↔ Ostatné revízie interfalangeálneho kĺbu ruky:1zákrok
5t74x.6↔ Ost.revízie interfalang.kĺbov 1 prsta ruky:viac.zákr.
5t74x.7↔ Ost.revízie interfalang.kĺb.viac.prstov ruky:viac.zákr.
5t74x.x↔ Ostatné revízie ostatných kĺbov ruky
5t750.0↔ Parc.synovektómia šľachy,šľach.pošvy:ohýbač zápäst.
5t750.1↔ Parc.synov.šľachy,šľach.pošvy:ohýbač prsta
5t750.2↔ Parc.synovektómia šľachy,šľach.pošvy:ohýbač palca
5t750.3↔ Parc.synovektómia šľachy,šľach.pošvy:vystierač zápäst
5t750.4↔ Parc.synovektómia šľachy,šľach.pošvy:vystierač prsta
5t750.5↔ Parc.synovektómia šľachy,šľach.pošvy:vystierač palca
5t750.x↔ Parc.synovektómia šľachy,šľach.pošvy:ostatné
5t751.0↔ Totál.synovektómia šľachy,šľach.pošvy:ohýbač zápästia
5t751.1↔ Totál.synovektómia šľachy,šľach.pošvy:ohýbač prsta
5t751.2↔ Totál.synovektómia šľachy,šľach.pošvy:ohýbač palca
5t751.3↔ Totál.synovektómia šľachy,šľach.pošvy:vystierač zápäs
5t751.4↔ Totál.synovektómia šľachy,šľach.pošvy:vystierač prsta
5t751.5↔ Totál.synovektómia šľachy,šľach.pošvy:vystierač palca
5t751.x↔ Totál.synovektómia šľachy,šľach.pošvy:ostatné
5t752↔ Jednotlivá synovektómia kĺbov zápästia
5t753↔ Viacnásobná synovektómia kĺbov zápästia
5t755↔ Jednotlivá synovektómia metakarpofalangeál. kĺbu ruky
5t757↔ Jednotlivá synovektómia interfalangeálneho kĺbu ruky
5t75x↔ Ostatné synovektómie ruky
5t760↔ Jednotlivá artrodéza na zápästí
5t761↔ Jednot.artrod.na zápästí so spongioplast.
5t764↔ Jednotlivá artrodéza interfalang.kĺbu ruky
5t765↔ Jednot.artrodéza interfalang.kĺbu ruky so spongioplast.
5t76x↔ Artrodéza kĺbov ruky:Ostatné
5t775.0↔ Resekcioartropl.zápäst:rekonštr.aloplast.mat:1zákr.
5t775.1↔ Resekcioartropl.zápäst:rek.alopl.m:viac.zákr.
5t775.3↔ Resekcioartropl.metakarpof.kĺbe r:rek.alopl.m:1zákr.
5t775.4↔ Resekcioartropl.metakarpof.kĺb.r:rek.alopl.m:viac.zákr.
5t775.5↔ Resekcioartropl.interfalang.kĺb ru:rekonštr.alopl.m:1zákr.
5t775.6↔ Resekcioartropl.interfal.kĺb1prst.r:rek.alopl.m:viac.z.
5t775.7↔ Resekcioartropl.interf.kĺb.viac.prst r:rek.alopl.m:viac.zákr.
5t775.x↔ Resekcioartropl.kĺb.ruk:rek.aloplast.m:ostat.
5t776.0↔ Res-artropl.zápäst:rek.aloplast.mat.a rek.kĺb.puzdra:1zákr.
5t776.1↔ Resekcioartropl.zápäs:rek.alopl.m. a r.kĺb.puzdra:viac.zákr.
5t776.3↔ Res.-artropl.metakarpofal.kĺb:rek.alopl.m. a r.kĺb.puzdra:1zák
5t776.4↔ Res.-artropl.mtkarpof.kĺb.r:rek.alopl.m.a r.kĺ.puzdra:viac.zá.
5t776.5↔ Resekcioartropl.medzičl.kĺbe r:rek.alopl.m.a r.kĺ.puzd:1zákr.
5t776.6↔ Res-artropl.interfal.kĺb1prst.r:rek.alopl.m.a.r.kĺ.pu:viac.z.
5t776.7↔ Res-artropl.interf.kĺb.viac.prst r:rek.alopl.m.ar.kĺ.pu:viac.zá.
5t776.x↔ Resekcioartropl.kĺ.ruk:rek.aloplast.m:ostat.
5t780.0↔ Distrakcia mäkkých častí presahujúce kĺb na ruke
5t780.1↔ Distrakcia mäkkých častí presahujúce kĺb na nohe
5t782.0↔ Res.zužuj.prstenca s plast.rekonšt.pri vrod.anomál.ruky
5t782.1↔ Res.zužuj.prstenca s plast.rekonštr.pri vrod.anomál.nohy
5t783.0↔ Redukcia mäkkých častí pri vrodených anomáliách ruky
5t783.1↔ Redukcia mäkkých častí pri vrodených anomáliách nohy
5t784.01↔ Prehĺb.komisúry s miest.lalok.plastikou pri vrod.anomál.ruky
5t784.0x↔ Prehĺbenie komisúry pri vrodených anomáliách ruky,ostatné
5t784.11↔ Prehĺb.komisúry s miest.lalok.plastikou pri vrod.anomál.nohy
5t784.1x↔ Prehĺbenie komisúry pri vrodených anomáliách nohy,ostatné
5t785.03↔ Uvoľ.kož.kontrakt.pri vrod.anom.ruky,m.lal.pl.a voľ.kož.tr.

5t785.0x↔ Uvoľ.kož.kont.pri vrod.anom.ruky,Z-pl.,W-pl.,i.miest.lal.plast.
5t785.13↔ Uvoľ.kož.kontr.pri vrod.anom.nohy,miest.lal.pl.a voľ.kož.trans
5t785.1x↔ Uvoľ.kož.k.pri vrod.anom.nohy,Zplast.Wplast,i.miest.lal.pl.
5t786.01↔ Rozpojenie mäkkých častí pri vrod.anom.ruky,miest.lal.pl.
5t786.03↔ Rozp.mäk.čas.pri vrod.anom.ruky,m.lal.pl.a voľ.kož.tran.
5t786.0x↔ Rozpojenie mäkkých častí ruky pri vrod.anomáliách,ost.
5t786.11↔ Rozpojenie mäkkých častí nohy pri vrod.anom,miest.lal.pl.
5t786.13↔ Rozpoj.mäkkých č.nohy pri vrod.an,miest.lal.pl.a voľ.kož.tr.
5t786.1x↔ Rozpojenie mäkkých častí nohy pri vrod.anomáliách,ost.
5t787.01↔ Rozpojenie parc.syndaktýlie pri vrod.anom.ruky,m.lal.pl.
5t787.03↔ Rozp.parc.synd.pri vrod.anom.ruky,m.lal.pl.a voľ.k.tr.
5t787.0x↔ Rozpojenie parc.syndaktýlie pri vrod.anom.ruky:ost.
5t787.11↔ Rozpoj.parc.syndaktýlie pri vrod.anom.nohy,miest.lal.pl.
5t787.13↔ Rozp.parc.synd.pri vrod.anom.nohy,miest.lal.pl.a voľ.kož.tr.
5t787.1x↔ Rozpojenie parc.syndaktýlie pri vrod.anom.nohy,ost.
5t788.01↔ Rozpoj.komplet.syndakt.pri vrod.anom.ruky,miest.lal.pl.
5t788.03↔ Rozpoj.kompl.synd.pri vrod.anom.ruky,m.lal.pl.a voľ.kož.tr.
5t788.04↔ Rozp.kompl.synd.pri vrod.anom.ruky s rekon.kolater.väzov
5t788.0x↔ Rozpojenie kompletnej syndaktýlie pri vrod.anom.ruky:ost.
5t788.11↔ Rozpoj.kompl.synd.pri vrod.anom.nohy,miest.lal.pl.
5t788.13↔ Rozp.komp.synd.pri vrod anom.nohy,miest.lal.pl.a voľ.k.tr.
5t788.14↔ Rozp.komp.synd.pri vrod.anom.nohy s rekonšt.kolat.väzov
5t788.1x↔ Rozpojenie kompletnej syndaktýlie pri vrod.anom.nohy,ost.
5t789.01↔ Redukcia dupl.falangu pri vrod.anom.ruky,1 falang
5t789.02↔ Reduk.dupl.fal.pri vrod.anom.ruky:1falang s rekonštr.kĺbu
5t789.03↔ Redukcia dupl.falangu pri vrod.anom.ruky,viac falangov
5t789.04↔ Reduk.dupl.fal.pri vrod.anom.ruky:viac fal.s rekon.kĺbov
5t789.05↔ Reduk.dupl.fal.pri vrod.anom.ruky:viac falang.a metakarp
5t789.06↔ Red.dupl.fal.pri vrod.anom.ruky:viac fal.a MTC s rekonštr.kĺb
5t789.11↔ Redukcia dupl.falangu pri vrod.anom.nohy:1 falang
5t789.12↔ Red.dupl.fal.pri vrod.anom.nohy:1 falang,s rekon.kĺbu
5t789.13↔ Redukcia dupl.falangu pri vrod.anom.nohy:viac falangov
5t789.14↔ Red.dupl.fal.pri vrod.anom.nohy:viac fal.s rekon.kĺbov
5t789.15↔ Red.dupl.fal.pri vrod.anom.nohy:viac fal.a metakarp
5t789.16↔ Red.dupl.fal.pri vrod.anom.nohy:viac fal.a metak.,s r.k.
5t78a.0↔ Osteodistrakcia postihnutého segmentu pri vrod.anom.ruky
5t78a.1↔ Osteodistrakcia postihnutého segmentu pri vrod.anom.nohy
5t78b.00↔ Osteotómia postih.segmentu s osteosynt.pri VVCH ruky
5t78b.01↔ Osteotóm.postih.sgm.s autol.kost.št.s osteosy.pri VVCH ruky
5t78b.10↔ Osteotómia postih.segm.s osteosynt.pri vrod.anom.nohy
5t78b.11↔ Osteotóm.postih.sgm.s autol.kost.štep.s osteos.VVCH nohy
5t78c.0↔ Rekonš.absend./hypopl.segm.s mikrovas.voľ.lal.pri VVCH ruky
5t78c.1↔ Rekonšt.abs./hyp.seg.s mikr.voľ.lal.pri vrod.anom.nohy
5t78x.0↔ Iné operácie pri vrodených anomáliách ruky, ostatné
5t78x.1↔ Iné operácie pri vrodených anomáliách nohy, ostatné
5t790↔ Excízia ganglióму na ruke
5t791↔ Dočasná fixácia kĺbu na ruke
5t792↔ Radikálna excízia chorobne poškodeného tkaniva na ruke,iné
5t795↔ Artroríza na kĺboch ruky
5t796↔ Transpozícia prsta k prstu na ruke
5t797.0↔ Transpoz.prsta k palcu na ruke bez rek.metakarp.l
5t797.1↔ Transpoz.prsta k palcu na ruke s rek.metakarp.l
5t798↔ Voľná transplantácia prsta na ruke
5t799↔ Voľná transpl.prsta nohy ako náhr.prsta ruky
5t79x↔ Iné OP na ruke:ostatné
5t855.3↔ Tenolýza 1 šľachy v obl.predlaktia
5t856.3↔ Tenolýza viac.šliach:predl.
5t87a.0↔ Plast.rekonš.s lok.lal.na sval,fasc:odd.stop.lal:hlava,krk
5t87a.1↔ Pl.rekonš.s lok.lal.na sval,fasc:odd.stopky lal:rameno,axila
5t87a.2↔ Pl.rekonš.s lok.lal.na sval,fasc:odd.stop.lal:ram.,lakeť
5t87a.3↔ Pl.rekonš.s lok.lal.na sval,fasc:odd.stopky lal:predl.
5t87a.4↔ Pl.rekonš.s lok.lal.na sval,fasc:odd.stop.lal:hr.stena,chrb.
5t87a.5↔ Pl.rekonš.s lok.lal.na sval,fasc:odd.stop.lal:bruš.stena
5t87a.6↔ Pl.rekonš.s lok.lal.na sval,fasc:odd.stop.lal:ing,gen,gl.obl.
5t87a.7↔ Pl.rekonš.s lok.lal.na sval,fasc:odd.stop.lal:steh,kol.
5t87a.8↔ Pl.rekonš.s lok.lal.na sval,fasc:odd.stop.laloka:predkol
5t87a.9↔ Pl.rekonš.s lok.lal.na sval.a fasc:odd.stop.lal:noha
5t87a.x↔ Pl.rekonš.s lok.lal.na sval,fasc:odd.stopky laloka:ost.
5t880.0↔ Odobr.fasciokut.lal.svalu,šľ.a fasc.s mikrovask.anastm:hl,krk
5t880.1↔ Odobr.fasciokut.l.svalu,šľ.a fasc.s mikrovask.anast:ram,axi.
5t880.2↔ Odobr.fasciokut.l.sv.,šľ.a fasc.s mikrovask.anast:ram.,lakeť
5t880.3↔ Odobr.fasciokut.lal.sv.,šľ.a fasc.s mikrovask.anastm:predl.
5t880.4↔ Odob.fasciok.l.sv.,šľ.a fasc.s mikrovask.anast:hr.sten,chrb.
5t880.5↔ Odobr.fasciok.l.svalu,šľ.a fasc.s mikrovask.anast:bruš.stena
5t880.6↔ Odobr.fasciok.l.sv.,šľ.a fasc.s mikrovas.anast:ing,gen,gl.obl.
5t880.7↔ Odobr.fasc.lal.svalu,šľ.a fasc.s mikrovask.anastm:stehn.,kol.
5t880.8↔ Odobr.fasciok.l.sv.,šľachy a fasc.s mikrovask.anast:predk.
5t880.9↔ Odobr.fasciok.l.svalu,šľ.a fasc.s mikrovask.anast:noha
5t880.x Odobr.fasciok.lalok.svalu,šľ.a fasc.s mikrovask.anast:ost.
5t881.0↔ Odobr.septokut.l.sval,šľ.a fasc.mikrovask.anastm:hlava,krk
5t881.1↔ Odobr.septokut.lal.sval,šľ.a fasc.mikrovask.an:rameno,axi.
5t881.2↔ Odobr.septokut.l.sval,šľ.a fasc.mikrovask.anastm:ram.,lakeť
5t881.3↔ Odobr.septokut.lal.sval,šľ.a fasc.mikrovask.anastm:predlakt
5t881.4↔ Odobr.septok.l.sval,šľ.a fasc.mikrovask.anast:hr.stena,chrb.
5t881.5↔ Odobr.septokut.l.sval,šľ.a fas.mikrovask.anastm:bruš.stena
5t881.6↔ Odobr.septok.l.sval,šľ.a fasc.mikrovask.anast:ing,gen,gl.obl.
5t881.7↔ Odobr.septokut.lal.sv.,šľ.a fasc.mikrovask.anastm:steh.,kol.
5t881.8↔ Odobr.septokut.l.sval,šľ.a fasc.mikrovask.anastm:predk.
5t881.9↔ Odobr.septokut.laloka sval,šľ.a f.mikrovask.anast:noha
5t881.x Odobr.septokut.l.sval.šľ.a fascie mikrovask.anastm::ost.
5t882.0↔ Odobr.myokut.l.sval,šľ.a fasc.mikrovask.anastm:hlava,krk
5t882.1↔ Odobr.myokut.l.sval,šľ.a fasc.mikrovask.anast:rameno,axi.
5t882.2↔ Odobr.myokut.l.sval,šľ.a fasc.mikrovask.anastm:ram.,lakeť
5t882.3↔ Odobr.myokut.lal.sval,šľ.a fasc.mikrovask.anastm:predlakt
5t882.4↔ Odobr.myokut.l.sval,šľ.a fasc.mikrovask.anast:hr.stena,chrb.
5t882.5↔ Odobr.myokut.l.sval,šľ.a fasc.mikrovask.anastm:bruš.stena
5t882.6↔ Odobr.myokut.l.sval,šľ.a fasc.mikrovask.anast:ing,gen,gl.obl.
5t882.7↔ Odobr.myokut.l.sval,šľ.a fasc.mikrovask.anastm:steh.,koleno
5t882.8↔ Odobr.myokut.l.sval,šľ.a fasc.mikrovask.anastm:predkol.
5t882.9↔ Odobr.myokut.laloka sval,šľ.a f.mikrovask.anast:noha
5t882.x Odobr.myokut.l.sval,šľ.a fasccie mikrovask.anastm::ost.
5t883.0↔ Odobr.osteo-myok/fasciok.l.sv,šľ.a f.mikrovask.anast:hl,krk
5t883.1↔ Odobr.osteo-myok/fasciok.l.sv,šľ.a f.mikrovas.anast:ram,axi.
5t883.2↔ Odobr.osteo-myok/fasciok.l.sv,šľ.a f.mikrovas.anast:ram,lak.
5t883.3↔ Odobr.osteo-myok/fasciok.l.sv,šľ.a f.mikrovask.anast:predl.
5t883.4↔ Od.osteo-myok/fasc.lal.sv,šľ.a f.mikrovas.anast:hr.st,chrb.
5t883.5↔ Odobr.osteo-myok/fascio.l.sv,šľ.a f.mikrov.anast:bruš.st.
5t883.6↔ Odo.osteo-myok/fascio.l.sv,šľ.a f.mikrov.anast:ing,gen,gl.obl
5t883.7↔ Odobr.osteo-myok/fascio.l.sv,šľ.a f.mikrov.anast:steh,kol.
5t883.8↔ Odobr.osteo-myok/fasciok.l.sv,šľ.a f.mikrov.anast:predkol.
5t883.9↔ Odobr.osteo-myok/fasciok.lal.sv,šľ.a f.mikrov.anast:noha
5t883.x Odobr.osteo-myok/fasciok.lal.sv,šľ.a f.mikrovask.anast:ost.
5t884.0↔ Odobr.iného transpl.sv,šľ.a fasc.mikrovask.anast:hl,krk
5t884.1↔ Odobr.i.transpl.sv,šľ.a fasc.mikrovask.anast:rameno,axila
5t884.2↔ Odobr.i.transpl.sv,šľ.a fasc.mikrovask.anast:ram,lakeť
5t884.3↔ Odobr.i.transpl.sv,šľ.a fasc.mikrovask.anast:predlakt
5t884.4↔ Odobr.i.transpl.sv,šľ.a fasc.mikrovask.anast:hrud.sten,chrb.
5t884.5↔ Odobr.i.transpl.sv,šľ.a fasc.mikrovask.anast:bruš.stena
5t884.6↔ Odobr.i.transpl.sv,šľ.a fasc.mikrovask.anast:ing,gen,gl.obl.
5t884.7↔ Odobr.i.transpl.sv,šľ.a fasc.mikrovask.anast:stehno,kol.
5t884.8↔ Odobr.i.transpl.sv,šľ.a fasc.mikrovask.anast:predkol.
5t884.9↔ Odobr.iného transpl.sv,šľ.a fasc.mikrovask.anast:noha
5t884.x Odobr.i.transplantátu sv,šľ.a fasc.mikrovask.anast:ost.
5t885.0↔ Transpl.fasciokut.lal.sv,šľ.a fasc.mikrovask.anast:hl,krk
5t885.1↔ Tx.fasciokut.lal.sv,šľ.a fasc.mikrovask.anast:rameno,axila
5t885.2↔ Tx.fasciokut.lal.sv,šľ.a fasc.mikrovask.anast:ram,lakeť
5t885.3↔ Transplant.fasciokut.lal.sv,šľ.a fasc.mikrovask.an:predlakt
5t885.4↔ Tx.fasciokut.lal.sv,šľ.a fasc.mikrovask.anast:hr.stena,chrb.
5t885.5↔ Tx.fasciokut.lal.sv,šľ.a fasc.mikrovask.anast:bruš.stena
5t885.6↔ Tx.fasciokut.l.sv,šľ.a fasc.mikrovask.anast:inguin,gen,gl.obl.
5t885.7↔ Tx.fasciokut.lal.sv,šľ.a facs.mikrovask.anast:steh,kol.
5t885.8↔ Tx.fasciokut.lal.sv,šľ.a fasc.mikrovask.anast:predk.
5t885.9↔ Tx.fasciokut.lal.sv.šľ.a fas.mikrovask.anast:noha
5t885.x↔ Transplantácia fasciokut.lal.sv.šľ.a fas.mikrovask.anast:ost.
5t886.0↔ Transplant.septokut.lal.sv,šľ.a fasc.mikrovask.anast:hlava,krk
5t886.1↔ Tx.septokut.lal.sv,šľ.a fasc.mikrovask.anast:rameno,axila
5t886.2↔ Tx.septokut.lal.sv,šľ.a fasc.mikrovask.anast:ram,lakeť
5t886.3↔ Transpl.septokut.lal.sv,šľ.a fasc.mikrovask.anast:predlakt
5t886.4↔ Tx.septokut.lal.sv,šľ.a fasc.mikrovask.anast:hr.sten,chrb.
5t886.5↔ Tx.septokut.lal.sv,šľ.a fasc.mikrovask.anast:bruš.stena

| | |
|---|---|
| 5t886.6↔ | Tx.septokut.lal.sv,šľ.a fasc.mikrovask.anast:ing,gen,gl.obl. |
| 5t886.7↔ | Tx.septokut.lal.sv,šľ.a fasc.mikrovask.anast:steh.,kol. |
| 5t886.8↔ | Tx.septokut.lal.sv,šľ.a fasc.mikrovask.anast:predkol |
| 5t886.9↔ | Tx.septokut.lal.sv,šľ.a fasc.mikrovask.anast:noha |
| 5t886.x↔ | Tx.septokut.lal.sv,šľ.a fasc.mikrovask.anast:ost. |
| 5t887.0↔ | Tx.myokut.lal.sv,šľ.a fasc.mikrovask.anast:hlava,krk |
| 5t887.1↔ | Tx.myokut.lal.sv,šľ.a fasc.mikrovask.anast:rameno,axila |
| 5t887.2↔ | Tx.myokut.lal.sv,šľ.a fasc.mikrovask.anast:ram,lakeť |
| 5t887.3↔ | Tx.myokut.laloka sv,šľ.a fasc.mikrovask.anast:predlakt |
| 5t887.4↔ | Tx.myokut.lal.sv,šľ.a fasc.mikrovask.anast:hr.stena,chrb. |
| 5t887.5↔ | Tx.myokut.lal.sv,šľ.a fasc.mikrovask.anast:bruš.stena |
| 5t887.6↔ | Tx.myokut.lal.sv,šľ.a fasc.mikrovask.anast:inguin,gen,gl.obl. |
| 5t887.7↔ | Tx.myokut.lal.sv,šľ.a fasc.mikrovask.anast:steh,kol. |
| 5t887.8↔ | Transpl.myokut.lal.sv,šľ.a fasc.mikrovask.anast:predk. |
| 5t887.9↔ | Tx.myokut.lal.sv,šľ.a fasc.mikrovask.anastomózou:noha |
| 5t887.x↔ | Transplantácia myokut.lal.sv,šľ.a fasc.mikrovask.anast:ost. |
| 5t888.0↔ | Tx.osteo-myokut/fasciok.l.sv,šľ.a f.mikrovask.anast:hl,krk |
| 5t888.1↔ | Tx.osteo-myok/fasciok.l.sv,šľ.a f.mikrov.anast:rameno,axila |
| 5t888.2↔ | Tx.osteo-myok/fasciok.l.sv,šľ.a f.mikrovask.anast:ram,lakeť |
| 5t888.3↔ | Tx.osteo-myokut/fasciok.l.sv,šľ.a f.mikrovask.anast:predl. |
| 5t888.4↔ | Tx.osteo-myok/fasciok.l.sv,šľ.a f.mikrov.anast:hr.st,chrb. |
| 5t888.5↔ | Tx.osteo-myokut/fasciok.l.sv,šľ.a f.mikrov.anast:bruš.st. |
| 5t888.6↔ | Tx.osteo-myok/fasciok.l.sv,šľ.a f.mikro.anast:ing,gen,gl.obl. |
| 5t888.7↔ | Tx.osteo-myok/fasciok.l.sv,šľ.a f.mikrov.anas:steh,kol. |
| 5t888.8↔ | Tx.osteo-myokut/fasciok.l.sv,šľ.a f.mikrov.anas:predkol. |
| 5t888.9↔ | Tx.osteo-myokut/fasciok.l.sv,šľ.a f.mikrovask.anast:noha |
| 5t888.x↔ | Transpl.osteo-myokut/fasciok.l.sv,šľ.a f.mikrovask.anast:ost. |
| 5t889.0↔ | Tx.iného transpl.sv,šľ.a fasc.mikrovask.anast:hlava,krk |
| 5t889.1↔ | Tx.iného transpl.sv,šľ.a fasc.mikrovask.anast:rameno,axila |
| 5t889.2↔ | Tx.iného transpl.sv,šľ.a fasc.mikrovask.anast:ram,lakeť |
| 5t889.3↔ | Tx.iného transpl.sv,šľ.a fasc.mikrovask.anast:predl. |
| 5t889.4↔ | Tx.iného transpl.sv,šľ.a fasc.mikrovask.anast:hr.stena,chrb. |
| 5t889.5↔ | Tx.iného transpl.sv,šľ.a fasc.mikrovask.anast:br.stena |
| 5t889.6↔ | Tx.i.transpl.sv,šľ.a fasc.mikrovask.anast:inguin,genit,gl.obl. |
| 5t889.7↔ | Tx.iného transpl.sv,šľ.a fasc.mikrovask.anast:steh,kol. |
| 5t889.8↔ | Tx.iného transpl.sv,šľ.a fasc.mikrovask.anast:predk. |
| 5t889.9↔ | Transplantácia i.transpl.sv,šľ.a fasc.mikrovask.anast:noha |
| 5t889.x↔ | Tx.iného transplantátu sv,šľ.a fasc.mikrovask.anast:ost. |
| 5t88x.0↔ | Iné odobr.a tx.sv,šľ.a fasc.mikrovask.anast:hlava,krk |
| 5t88x.1↔ | Iné odobr.a tx.sv,šľ.a fasc.mikrovask.anast:rameno,axila |
| 5t88x.2↔ | Iné odobr.a tx.sv,šľ.a fasc.mikrovask.anast:ram,lakeť |
| 5t88x.3↔ | Iné odobr.a tx.sv,šľ.a fasc.mikrovask.anast:predl. |
| 5t88x.4 | Iné odobr.a tx.sv,šľ.a fasc.mikrovask.anast:hr.stena,chrb. |
| 5t88x.5 | Iné odobr.a tx.sv,šľ.a fasc.mikrovask.anast:bruš.stena |
| 5t88x.6 | Iné odobr.a tx.sv,šľ.a fasc.mikrov.anast:inguin,gen,glut.obl. |
| 5t88x.7↔ | Iné odobr.a tx.sv,šľ.a fasc.mikrovask.anast:steh,kol. |
| 5t88x.8↔ | Iné odobr.a tx.sv,šľ.a fasc.mikrovask.anast:predk. |
| 5t88x.9↔ | Iné odobr.a tx.sv,šľ.a fasc.mikrovask.anast:noha |
| 5t88x.x↔ | Iné odobr.a transplantácia sv,šľ.a fasc.mikrovask.anast:ost. |
| 5t903↔ | Replantácia v oblasti zápästia |
| 5t904↔ | Replantácia v oblasti strednej časti ruky |
| 5t905↔ | Replantácia palca ruky |
| 5t906↔ | Replantácia v oblasti prstov ruky |
| 5t90x↔ | Replantácia v oblasti HK, ostatné |
| 5t933↔ | Amputácia prsta ruky |
| 5t934↔ | Amputácia prsta s kožnou alebo svalovou plastikou |
| 5t935↔ | Exartikulácia prsta ruky |
| 5t936↔ | Exartikulácia prsta ruky s kožnou/svalovou plastikou |
| 5t937↔ | Egalizácia ruky resekciou 5.lúča |
| 5t938↔ | Egalizácia ruky resekciou 2.lúča |
| 5t939↔ | Egalizácia ruky resekciou 3. a 4.lúča |
| 5t93x↔ | Amputácia a exartikulácia ruky, ostatné |
| 5t994.2↔ | Viaczákr.OP stredu ruky,prst v 1sed:2lúč.str.ruky/2lúč.prst.ru |
| 5t994.3↔ | Viaczákr.OP stredu ruky,prst v 1sed:3lúč.str.ruky/3lúč.prst.ru |
| 5t994.4↔ | Viaczákr.OP str.ruky,prst v 1sed:4lúč.str.ruky/4lúč.prst.ru. |
| 5t994.5↔ | Viaczákr.OP str.ruky,prst v 1sed:5lúč.stredu r./5lúč.prst ru. |
| 5t994.6↔ | Viacz.OP str.ruky a prst v 1sedení:6 a viac lúč.str.r./ lúč.prst.r. |
| 5v144.8↔ | Rad.a rozs.odstr.chor.tk.na k.a podkož.s tx/transpoz:predlak |
| 5v144.9↔ | Radik.a rozs.odstr.chor.tk.na koži a podk.s tx/transpoz:ruka |
| 5v144.x↔ | Radik.a rozs.odstr.ch.t.na koži a podk.s tx/transpozíciou:ost. |
| 5v145.8↔ | R.a roz.ods.ch.tk.ko.a podk.transpl/transpo,mikr.ch:predlak |
| 5v145.9↔ | Rad.a rozs.ods.ch.tk.k.a podk:tx/transpoz,mikrogr.chir:ruka |
| 5v145.x↔ | Rad.a rozs.ods.ch.tk.kože a podk.tx/transpoz,mikrogr.chir:ost |
| 5v171↔ | Incízia a drenáž na nechtoch |
| 5v173↔ | Steh na nechtovom lôžku |
| 5v177↔ | Transplantácia nechtového lôžka |
| 5v178↔ | Implantácia umelého nechta |
| 5v179↔ | Plastika nechta |
| 5v220.8↔ | Voľ.tx.kože,príjemca:čiast.dermoepid.štep,malá pl:predlakt |
| 5v220.9↔ | Voľ.tx.kože,príjemca:čiast.dermoepider.štep,malá pl:ruka |
| 5v220.x↔ | Voľ.tx.kože,príjemca:čias.dermoepid.štep,malá plocha:ost. |
| 5v221.8↔ | Voľ.tx.k,príjem:čiast.dermoepi.štep- gran.k,malá pl:predlakt |
| 5v221.9↔ | V.tx.kože,príjem:čiast.dermoepid.štep-granul.k,malá pl:ruka |
| 5v221.x↔ | V.tx.kože,príjemca:čias.dermoepid.štep-granul.k,malá pl:ost. |
| 5v222.8↔ | Voľ.tx.kože,príjemca:kompl.dermoepid.št,malá pl:predlakt |
| 5v222.9↔ | Voľ.tx.kože,príjemca:kompl.dermoepid.št,malá pl:ruka |
| 5v222.x↔ | Voľ.tx.kože,príjemca:kompl.dermoepi.štep,malá plocha:ost |
| 5v224.8↔ | V.tx.kože,príjemca:čiast.dermoepid.štep,veľká pl:predlaktie |
| 5v224.9↔ | V.tx.kože,príjemca:čiast.dermoepi.štep,veľká plocha:ruka |
| 5v224.x↔ | Voľ.tx.kože,príjemca:čiast.dermoepider.št,veľká plocha:ost. |
| 5v225.8↔ | Voľ.tx.k,príjemca:čiast.dermoep.št.-gran.k,veľ.pl:predlakt |
| 5v225.9↔ | Voľ.tx.k,príjemca:čiast.dermoep.št.-gran.koži,veľká pl:ruka |
| 5v225.x↔ | V.tx.kože,príjem:čiast.dermoepid.štep-granul.koži,veľ.pl:ost |
| 5v226.8↔ | Voľ.tx.kože,príjemca:kompl.dermoepid.štep,veľ.pl:predlakt |
| 5v226.9↔ | Voľ.tx.kože,príjemca:kompl.dermoepiderm.štep,veľ.pl:ruka |
| 5v226.x↔ | Voľná tx.kože,príjemca:kompl.dermoepid.štep,veľ.plocha:ost |
| 5v227.9↔ | Voľ.tx.kože,príjemca:kompozit(viactkan)štep,veľ.pl:ruka |
| 5v22a.8↔ | Voľ.tx.kože,príjem:náhr.k.kult.keratinoc,malá.pl:predlakt |
| 5v22a.9↔ | Voľ.tx.kože,príjem:náhr.kože kult.keratinocyt,malá pl:ruka |
| 5v22a.x↔ | Voľ.tx.kože,príjem:náhr.kože kultiv.keratinocyt,malá pl:ost |
| 5v22b.9↔ | Voľ.tx.kože,príjem:náhr.kože kultiv.keratinocyt,veľká pl:ruka |
| 5v22b.x↔ | Voľ.tx.kože,príjemca:náhr.kože kultiv.keratinocyt,veľká pl:ost |
| 5v230.8↔ | Lokál.lalok.plast.kože a podk:dilatačná plast,malá pl:predlakt |
| 5v230.9↔ | Lok.lalok.plast.kože a podkož:dilatačná plast,malá pl:ruka |
| 5v230.b | Lokál.lal.plast.kože a podkožia:dilatačná plast,malá pl:bruš.o. |
| 5v230.x↔ | Lokál.lalok.plast.kože a podkožia:dilatačná plast,malá pl:ost. |
| 5v231.8↔ | Lok.lalok.plast.kože a podk:plast.rotov.lal,malá pl:predlakt |
| 5v231.9↔ | Lokál.lalok.plast.kože a podk:plast.rotovan.lal,malá pl:ruka |
| 5v231.b | Lok.lal.plast.kože a podk:plast.rotovan.lal,malá pl:bruš.o. |
| 5v231.x↔ | Lokál.lal.plast.kože a podkož:plast.rotovaným lal,malá pl:ost |
| 5v232.8↔ | Lok.lalok.plast.kože a podk:transpozič.plast,malá pl:predlakt |
| 5v232.9↔ | Lokál.lalok.plast.kože a podk:transpozič.plast,malá pl:ruka |
| 5v232.b | Lok.lal.plast.kože a podk:transpozič.plast,malá pl:bruš.obl |
| 5v232.x↔ | Lok.lalok.plast.kože a podk:transpozič.plast,malá plocha:ost |
| 5v233.8↔ | Lok.lal.plast.kože a podk:plast.ostrovček.lal,malá pl:predlakt |
| 5v233.9↔ | Lokál.lalok.plast.kože a podk:plast.ostrovček.lal,malá pl:ruka |
| 5v233.x↔ | Lok.lal.plast.kože a podk:plast.ostrovček.lal,malá plocha:ost |
| 5v234.8↔ | Lokál.lalok.plast.kože a podkožia:Z-plast,malá pl:predlaktie |
| 5v234.9↔ | Lokál.lalok.plast.kože a podkožia:Z-plastika,malá pl:ruka |
| 5v234.b | Lokál.lalok.plast.kože a podkož:Z-plastika,malá pl:bruš.o. |
| 5v234.x↔ | Lokál.lalol.plastika kože a podkožia:Z-plast,malá pl:ost |
| 5v235.4 | Lokál.lalok.plast.kože a podk:dilatač.plast,veľká pl:ost.č.hlavy |
| 5v235.7↔ | Lokál.lal.plast.kože a podk:dilatač.plast,veľká pl:ram,lak |
| 5v235.8↔ | Lok.lalok.plast.koež a podk:dilatač.plast,veľká pl:predlakt |
| 5v235.9↔ | Lokál.lalok.plast.kože a podk:dilatač.plast,veľká plocha:ruka |
| 5v235.g↔ | Lok.lalok.plast.kože a podkož:dilatač.plast,veľká pl:noha |
| 5v235.x↔ | Lok.lalok.plast.kože a podk:dilatačná plast.veľká plocha:ost |
| 5v236.7↔ | Lok.lal.plast.kože a podk:plast.rotovan.lal,veľká pl:ram,lak |
| 5v236.8↔ | Lok.lalok.plast.kože a podk:plast.rotovan.lal,veľká pl:predlakt |
| 5v236.9↔ | Lok.lalok.plast.kože a podk:plast.rotovan.lal,veľká pl:ruka |
| 5v236.x↔ | Lokál.lal.plast.kože a podk:plast.rotovaným lal,veľká pl:ost |
| 5v237.7↔ | Lok.lal.plast.kože a podk:transpozič.plast,veľ.pl:ram,lakeť |
| 5v237.8↔ | Lok.lal.plast.kože a podk:transpozič.plast,veľ.pl:predlakt |
| 5v237.9↔ | Lok.lal.plast.kože a podkož:transpozič.plast,veľ.pl:ruka |
| 5v237.x↔ | Lokál.lalok.plast.kože a podk:transpozič.plast,veľká pl:ost |
| 5v238.8↔ | Lok.lalok.plast.kože a podk:plast.ostrovček.lal,veľ.pl:predlakt |
| 5v238.9↔ | Lok.lalok.plast.kože a podk:plast.ostrovček.lal,veľ.pl:ruka |
| 5v238.x↔ | Lokál.lalok.plast.kože a podk:plast.ostrovčekovit.lal,veľ.pl:ost |
| 5v239.7↔ | Lok.lal.plast.kože a podkož:Z-plast,veľ.pl:ram, lakeť |
| 5v239.8↔ | Lok.lal.plast.kože a podkož:Z-plast,veľ.pl:predlaktie |

| | |
|---|---|
| 5v239.9↔ | Lokál.lalok.plast.kože a podkož:Z-plastika,veľ.plocha:ruka |
| 5v239.x↔ | Lokál.lalok.plast.kože a podkož:Z-plast,veľká plocha:ost |
| 5v23a.8↔ | Lokál.lalok.plast.kože a podkož:W-plast,malá pl:predlaktie |
| 5v23a.9↔ | Lok.lal.plast.kože a podkož:W-plastika,malá plocha:ruka |
| 5v23a.b | Lokál.lalok.plastika kože a podkož:W-plast,malá pl:bruš.obl. |
| 5v23a.x↔ | Lokál.lalok.plast.kože a podkož:W-plast,malá plocha:ost |
| 5v23b.7↔ | Lok.lal.plast.kože a podkožia:W-plast,veľ.pl:ram,lakeť |
| 5v23b.8↔ | Lok.lal.plast.kože a podkož:W-plast,veľ.pl:predlaktie |
| 5v23b.9↔ | Lokál.lalok.plast.kože a podkož:W-plastika,veľká pl:ruka |
| 5v23b.x↔ | Lokál.lalok.plast.kože a podkož:W-plast,veľká plocha:ost |
| 5v23x.x↔ | Lokálna laloková plastika kože a podkožia:ostatné |
| 5v250.0 | Lal.plast.kože a podk,príjemca:voľ.lal.s mikrovask.anast:pery |
| 5v250.4 | Lal.plast.k.a podk,príjem:voľ.lal.s mikrovask.anast:ost.č.hlavy |
| 5v250.5 | Lal.plast.kože a podk,príjem:voľ.lalok.s mikrovask.anast:krk |
| 5v250.6↔ | Lal.plast.kože a podk,príjem:voľ.lal.s mikrovask.anast:ram,axi |
| 5v250.7↔ | Lal.plast.kože a podk,príjem:voľ.lal.s mikrovask.anast:ram,lak |
| 5v250.8↔ | Lal.plast.k.a podk,príjemca:voľ.lal.s mikrovask.anast:predlakt |
| 5v250.9↔ | Lal.plast.kože a podk,príjem:voľ.lal.s mikrovask.anastom:ruka |
| 5v250.a | Lal.plast.k.a podk,príjem:voľ.lal.s mikrovas.anast:hr.st,chrb |
| 5v250.b | Lal.plast.k.a podk,príjemca:voľ.lal.s mikrovask.anast:bruš.o. |
| 5v250.c | Lal.plast.k.a podk,príjem:voľ.lal.s mikrovas.anast:ingui,gen.o. |
| 5v250.d | Lalok.plast.kože a podk,príjem:voľ.lal.s mikrovas.anast:glut.o. |
| 5v250.e↔ | Lalok.plast.k.a podk,príjem:voľ.lal.s mikrovask.anast:steh,kol |
| 5v250.f↔ | Lal.plast.kože a podk,príjem:voľ.lal.s mikrovask.anast:predkol |
| 5v250.g↔ | Lal.plast.kože a podk,príjemca:voľ.lal.s mikrovask.anast:noha |
| 5v250.x↔ | Lal.plast.kože a podk,príjemca:voľ.lalok s mikrovask.anast:ost. |
| 5v251.8↔ | Lal.plast.kože a podkož,príjemca:stopk.miest.lalok:predlakt |
| 5v251.9↔ | Lal.plast.kože a podkož,príjemca:stopkatý miest.lalok:ruka |
| 5v251.x↔ | Lal.plast.kože a podkož,príjemca:stopkatý miestny lalok:ost. |
| 5v252.8↔ | Lal.plast.kože a podk,príjem:stopkatý vzdial.lalok:predlaktie |
| 5v252.9↔ | Lalok.plast.kože a podk,príjemca:stopkat.vzdialený lalok:ruka |
| 5v252.x↔ | Lalok.plast.kože a podkož,príjemca:stopkatý vzdial.lalok:ost. |
| 5v260.8↔ | Kombi.plast.zákrok na koži a podk:kombin.lalok.plast:predlakt |
| 5v260.9↔ | Kombin.plast.zákroky na koži a podk:kombi.lalok.plast:ruka |
| 5v260.x↔ | Kombin.plast.zákroky na koži a podkoží:kombin.lalok.plast:ost |
| 5v261.8↔ | Komb.plast.zákr.k.a podk:komb.lal.plast.a v.kož.tran:predlakt |
| 5v261.9↔ | Komb.plast.zákr.k.a podk:kombi.lal.plast.a voľ.k.transpl:ruka |
| 5v261.x↔ | Komb.plast.zákr.k.a podk:komb.lal.plast.a voľ.kož.transpl:ost. |
| 5v262.8↔ | Kombi.plast.zák.koži a podk:stopk.miest.so vzdial.lal:predlakt |
| 5v262.9↔ | Kombi.plast.zákr.koži a podk:stopk.miest.so vzdial.lalok:ruka |
| 5v262.x↔ | Komb.plast.zákr.k.a podkož:stopk.mies.lal.so vzdial.lalok:ost. |
| 5v263.8↔ | Komb.pl.zákr.k.a podk:stop.miest,vzdial.lal.a v.k.tran:predlakt |
| 5v263.9↔ | Komb.pl.zákr.koži a podk:stop.miest,vzd.lal.a voľ.k.tran:ruka |
| 5v263.x↔ | Komb.plas.zákr.k.a podk:stopk.mies,vzd.lal.a voľ.kož.tranpl:ost |
| 5v26x.x↔ | Kombinované plastické zákroky na koži a podkoží:ost. |
| 5v272.8↔ | Revízia voľ.kož.transplantátu kož.plastiky:predlaktie |
| 5v272.9↔ | Revízia voľ.kož.transplantátu kož.plastiky:ruka |
| 5v272.x↔ | Revízia voľného kožného transplantátu kož.plastiky:ost. |
| 5v273.8↔ | Revízia lokál.lalok.plastiky kože:predlaktie |
| 5v273.9↔ | Revízia lokál.lalok.plastiky kože:ruka |
| 5v273.x↔ | Revízia lokálnej lalokovej plastiky kože:ost. |
| 5v274.8↔ | Revíz.stopkatého miest.laloka kož.plastiky:predlaktie |
| 5v274.9↔ | Revíz.stopkatého miest.laloka kož.plastiky:ruka |
| 5v274.x↔ | Revízia stopkatého miest.laloka kožnej plastiky:ost. |
| 5v275.8↔ | Revíz.stopkat.vzdial.laloka kož.plastiky:predlaktie |
| 5v275.9↔ | Revíz.stopkat.vzdialeného laloka kož.plastiky:ruka |
| 5v275.x↔ | Revízia stopkatého vzdialeného laloka kož.plastiky:ost |
| 5v276.8↔ | Revízia voľ.laloka s mikrovaskul.anastomóz.kož.plast:predlakt |
| 5v276.9↔ | Revíz.voľ.laloka s mikrovaskul.anastom.kož.plastiky:ruka |
| 5v276.x↔ | Revízia voľného lal.s mikrovaskul.anastomóz.kož.plastiky:ost |
| 5v290.8↔ | Implantácia kožného expandera:predlaktie |
| 5v290.9↔ | Implantácia kožného expandera:ruka |
| 5v290.x↔ | Implantácia kožného expandera:ostat. |
| 5v292.6↔ | Prerušenie stopky lal.kože a podkožia:rameno,axila |
| 5v292.7↔ | Prerušenie stopky laloka kože a podkožia:rameno a lakeť |
| 5v292.8↔ | Prerušenie stopky laloka kože a podkožia:predlaktie |
| 5v292.9↔ | Prerušenie stopky laloka kože a podkožia:ruka |
| 5v292.a | Prerušenie stopky laloka kože a podkožia:hrud.st,chrbát |
| 5v292.b | Prerušenie stopky laloka kože a podkožia:bruš.obl. |
| 5v292.d | Prerušenie stopky laloka kože a podkožia:gluteál.obl. |
| 5v292.e↔ | Prerušenie stopky laloka kože a podkožia:steh a koleno |
| 5v292.x↔ | Prerušenie stopky laloka kože a podkožia:ost |
| 5v297.0↔ | Impl./vým.podtlak.syst.hojenia rán [NPWT]:DK a HK |
| 5v297.3 | Impl./vým.podtl.syst.hoj.rán [NPWT]:konečník a perineum |
| 5v297.x | Impl. alebo výmena podtlak.syst.hojenia rán [NPWT]:ost. |
| 5v450.8↔ | Dočas.pokrytie mäkk.tk.alogén.transpl.kože,malopl:predlakt |
| 5v450.9↔ | Dočas.pokrytie mäkk.tk.alogén.transpl.kože,malopl:ruka |
| 5v450.x↔ | Dočas.pokrytie mäkk.tk.alogén.transpl.kože,malopl:ostat. |
| 5v451.8↔ | Dočas.pokrytie mäkk.tk.xenogén.kož.náhr,malopl:predlaktie |
| 5v451.9↔ | Dočas.pokrytie mäkk.tk.xenogén.kož.náhr,malopl:ruka |
| 5v451.x↔ | Dočas.pokrytie mäkk.tk.xenogén.kož.náhr,malopl:ostat. |
| 5v452.8↔ | Dočas.pokrytie mäkk.tk.aloplast.mat,malopl:predlaktie |
| 5v452.9↔ | Dočas.pokrytie mäkk.tk.aloplast.mat,malopl:ruka |
| 5v452.x↔ | Dočas.pokrytie mäkk.tk.aloplast.materiálom,malopl:ostat. |
| 5v453.8↔ | Dočas.pokrytie mäkk.tk.kultúra.keratinocyt,malopl:predlakt |
| 5v453.9↔ | Dočas.pokrytie mäkk.tk.kultúra.keratinocyt,malopl:ruka |
| 5v453.x↔ | Dočas.pokrytie mäkk.tk.kultúrami keratinocyt,malopl:ostat. |
| 5v454.8↔ | Dočas.pokrytie mäkk.tk.viacer.postupmi,malopl:predlaktie |
| 5v454.9↔ | Dočas.pokrytie mäkk.tk.viacer.postupmi,malopl:ruka |
| 5v454.x↔ | Dočas.pokrytie mäkk.tk.viacer.postupmi,malopl:ostat. |
| 5v455.8↔ | Dočas.pokryt.mäkk.tk.alogén.transpl.kože,veľkopl:predlaktie |
| 5v455.9↔ | Dočas.pokrytie mäkk.tk.alogén.transpl.kože,veľkopl:ruka |
| 5v455.x↔ | Dočas.pokryt mäkk.tk.alogén.transplantáciou kože,veľkopl:ost |
| 5v456.8↔ | Dočas.pokrytie mäkk.tk.xenogén.kož.náhr,veľkopl:predlaktie |
| 5v456.9↔ | Dočas.pokrytie mäkk.tk.xenogén.kož.náhr,veľkopl:ruka |
| 5v456.x↔ | Dočas.pokrytie mäkk.tk.xenogén.kož.náhr,veľkoploš:ostat. |
| 5v457.8↔ | Dočas.pokrytie mäkk.tk.aloplast.mat,veľkopl:predlaktie |
| 5v457.9↔ | Dočas.pokrytie mäkk.tk.aloplast.mat,veľkoploš:ruka |
| 5v457.x↔ | Dočas.pokrytie mäkk.tk.aloplast.mat,veľkopl:ostat. |
| 5v458.9↔ | Dočas.pokrytie mäkk.tk.kultúrami keratinocyt,veľkopl:ruka |
| 5v458.x↔ | Dočas.pokrytie mäkk.tk.kultúrami keratinocyt,veľkoploš:ost. |
| 5v459.8↔ | Dočas.pokrytie mäkk.tk.viacer.postupmi,veľkopl:predlaktie |
| 5v459.9↔ | Dočas.pokrytie mäkk.tk.viacer.postupmi,veľkopl:ruka |
| 5v459.x↔ | Dočas.pokrytie mäkk.tk.viacer.postupmi,veľkoploš:ost. |
| 5v45a.1 | Zaved/vým.1syst.pre váku.tesn.hlb.siah.subf.ku kost,kĺb.konč. |
| 5v45a.4 | Zavedenie/vým.1syst.pre vákuové tesnenie,endorektál. |
| 5v45a.x | Zavedenie/vým 1syst.pre vákuové tesnenie,ostat. |
| 5v45x.x↔ | Dočasné pokrytie mäkkých tkanív, ostatné |
| 5v460.0↔ | Korekt.syndakt/polydkt.prstu ru:prehĺb.in-dig.štrb.posuv.plast |
| 5v460.x↔ | Korekt.synd./polydykt.prstu ruky:prehĺb.interdig.štrb:ostat. |
| 5v461.0↔ | Separácia parciálnej syndaktýlie prstu ruky plastikou |
| 5v461.x↔ | Iná separácia parciálnej syndaktýlie prstu ruky |
| 5v462.0↔ | Separácia kompletnej syndaktýlie prstu ruky s plastikou |
| 5v462.1↔ | Separ.kompl.syndakt.prstu ruky s rekonšt.kolaterál.väzov |
| 5v462.x↔ | Separácia kompletnej syndaktýlie prstu ruky, ostatné |
| 5v463↔ | Čiastočná resekecia zdvojenej časti prstu ruky |
| 5v464.0↔ | Resekcia zdvojenej časti prstu ruky bez rekonštrukcie kĺbu |
| 5v464.1↔ | Resekcia zdvojenej časti prstu ruky s rekonštrukciou kĺbu |
| 5v465↔ | Korektúra polysyndakt.prstu ruky podľa Bilhaut a Cloquet |
| 5v46x↔ | Korektúra syndaktýlie/polydaktýlie prstu ruky,ost. |
| 5v470↔ | Separácia parciálnej syndaktýlie prstu nohy |
| 5v471↔ | Separácia kompletnej syndaktýlie prstu nohy |
| 5v472↔ | Čiastočná resekecia zdvojenej časti prstu nohy |
| 5v473↔ | Resekcia zdvojenej časti prstu nohy |
| 5v47x↔ | Korektúra syndaktýlie/polydaktýlie prstu nohy,ost. |
| 5v530.8↔ | Doč.pokr.mäkk.č.- popál,polep:alogén.TX kože,mploš:predlakt |
| 5v530.9↔ | Dočas.pokr.mäkk.č.- popál,polept:alogén.TX kože,mploš:ruka |
| 5v530.x↔ | Doč.pokr.mäkk.č.- popál,polep:alog.tranplant.kože.,mploš:ost |
| 5v531.8↔ | Doč.pokr.mäkk.č.- popál,pol:xenog.kož.náhr.,mploš:predlakt |
| 5v531.9↔ | Doč.pokryt.mäkk.č.- popál,pol:xenogén.kož.náhr.,mploš:ruka |
| 5v531.x | Dočas.pokryt.mäkk.č.- popál,polept:xenog.náhr.k.mploš.,ost. |
| 5v532.8↔ | Doč.pokryt.mäkk.č.-pop,polept:aloplast.mat,mploš:predlakt |
| 5v532.9↔ | Dočas.pokryt.mäkk.č.-pop,polept:aloplast.mat,mploš:ruka |
| 5v532.x↔ | Dočas.pokryt.mäkk.č.-pop,polept:aloplast.mat,mploš:ost |
| 5v533.8↔ | Dočas.pokr.mäkk.č.-pop,pol:kultúra.keratinoc,mploš:predlakt |
| 5v533.9↔ | Dočas.pokr.mäkk.č.-pop,pol:kultúra.keratinoc,mploš:ruka |
| 5v533.x↔ | Dočas.pokr.mäkk.č.-popál,polept:kultúra.keratinoc,mploš:ost |
| 5v534.8↔ | Doč.pokr.mäkk.č.-pop,pol:kombi.viac.postup,mploš:predlakt |
| 5v534.9↔ | Doč.pokr.mäkk.č.-popál,pol:kombi.viac.postup,mploš:ram,lak |
| 5v534.x↔ | Dočas.pokryt.mäkk.č.-popál,pol:kombi.viac.postup,mploš:ost |

5v535.9↔ Dočas.pokryt.mäkk.č.-popál,pol:alog.transpl.kože,vploš:ruka
5v535.x↔ Dočas.pokr.mäkk.č.-pop,pol:alog.transplant.kože,vploš:ost
5v536.8↔ Doč.pokr.mäkk.č.-popál,pol:xenogén.kož.náhr.,vploš:predlakt
5v536.9↔ Dočas.pokr.mäkk.č.-popál,pol:xenog.kož.náhr.,vploš:ruka
5v536.x↔ Dočas.pokryt.mäkk.č.-popál,pol:xenogén.kož.náhr.,vploš:ost
5v537.8↔ Dočas.pokr.mäkk.č.-popál,pol:aloplast.mat.,vploš:predlakt
5v537.9↔ Dočas.pokr.mäkk.č.-popál,pol:aloplast.mat.,vploš:ruka
5v537.x↔ Dočas.pokrytie mäkk.č.-popál,pol:aloplast.mat.,veľkoploš:ost
5v538.8↔ Doč.pokryt.mäkk.č.-popál,pol:kult.keratinocyt,vploš:predlakt
5v538.9↔ Dočas.pokryt.mäkk.č.-popál,pol:kult.keratinocyt,vploš:ruka
5v538.x↔ Doč.pokr.mäkk.č.-popál,polept:kultúra.keratinocyt,vploš:ost
5v539.8↔ Doč.pokr.mäkk.č.-popál,pol:kombi.viac.postup,vploš:predlakt
5v539.9↔ Doč.pokr.mäkk.č.-popál,polept:kombi.viac.postup,vploš:ruka
5v539.x↔ Dočas.pokryt.mäkk.č.-popál,pol:kombi.viac.postup,vploš:ost
5v53x.x↔ Dočas.pokrytie mäkk.častí pri popál.a polept:ost.
5v551.8↔ Voľ.tx.kože a lalok.plast.k.a podk.príjemca,kož.štep:predlakt
5v551.9↔ Voľ.tx.kože a lalok.plast.kože a podk.príjemca,kož.štep:ruka
5v551.m Voľ.tx.kože a lalok.plast.k.a podk.príjemca,kož.štep:obl.hrádze
5v551.x↔ Voľná transpl.kože a lalok.plast.k.a podk.príjem,kož.štep:ost.
5v552.8↔ Voľ.tx.kože a lal.plast.k.a podk.príjem,k.plnej hrúbke:predlakt
5v552.9↔ Voľ.tx.kože a lal.plast.k.a podk.príjem,koža plnej hrúbke:ruka
5v552.m Voľ.tx.kože a lal.plast.k.a podk.príjem,k.plnej hrúbke:o.hrádze
5v552.x↔ Voľ.transpl.kože a lal.plast.k.a podk.príjem,k.plnej hrúbke:ost
5v554.0 Voľ.tx.kože a lal.plast.k.a podk.príjem,voľ.lal.mikrovas.an:pery
5v554.1 Voľ.tx.kože a lal.pl.kože a podk.príjem,voľ.lal.mikrovask.an:nos
5v554.2↔ Voľ.tx.kože a lal.pl.k.a podk.príjem,voľ.lal.mikrovask.an:ucho
5v554.3↔ Voľ.tx.kože a lal.pl.k.a podk.príjem,voľ.lal.mikrovas.an:oč.vieč
5v554.4 Voľ.tx.kože a lal.pl.k.a podk.príjemca,voľ.lal.mikrovas.a:os.č.hl
5v554.5 Voľ.tx.kože a l.plast.k.a podk.príjemca,voľ.lal.mikrovask.a:krk
5v554.6↔ Voľ.tx.kože a l.pl.k.a podk.príjemca,voľ.lal.mikrovas.a:ram,axi
5v554.7↔ Voľ.tx.kože a lal.pl.k.a podk.príjem,voľ.lal.mikrovas.a:ram,lak
5v554.8↔ Voľ.tx.kože a lal.pl.k.a podk.príjem,voľ.lal.mikrovask.a:predlak
5v554.9↔ Voľ.tx.kože a lal.plast.k.a podk.príjem,voľ.lal.mikrovas.a:ruka
5v554.a Voľ.tx.kože a lal.pl.k.a podk.príjem,voľ.lal.mikrovas.a:hr/chrb
5v554.b Voľ.tx.kože a lal.pl.k.a podk.príjem,voľ.lal.mikrovask.a:bruš.o
5v554.c Voľ.tx.kože a lal.pl.k.a podk.príjem,voľ.lal.mikrovas.a:ingv,gen
5v554.d Voľ.tx.kože a lal.pl.k.a podk.príjemca,voľ.lal.mikrovas.a:glut.o
5v554.e↔ Voľ.tx.k.a lal.plas.k.a podk.príjem,voľ.lal.mikrovas.a:stehn,kol
5v554.f↔ Voľ.tx.kože a lal.pl.k.a podk.príjem,voľ.lal.mikrovask.a:predkol
5v554.g↔ Voľ.tx.kože a lal.plas.k.a podk.príjem,voľ.lal.mikrovask.a:noha
5v554.x↔ Voľ.tx.kože a lal.plast.k.a podk.príjemca,voľ.lal.mikrovas.a:ost.
5v555.8↔ Voľ.tx.kože a lal.plast.kože a podk.príjem,stopk.reg.lal:predlak
5v555.9↔ Voľ.tx.kože a lalok.plast.kože a podk.príjem,stopk.reg.lal:ruka
5v555.x↔ Voľ.tx.kože a lal.plast.kože a podkož.príjemca,stopk.reg.lal:ost
5v556.8↔ Voľ.tx.k.a lal.plast.kože a podk.príjem.,stopk.vzdial.lal:predlak
5v556.9↔ Voľ.tx.kože a lal.plas.k.a podk.príjemca,stopk.vzdial.lal:ruka
5v556.x↔ Voľ.tx.kože a lal.plast.k.a podk.príjemca,stopk.vzdial.lal:ost.
5v560.8↔ Lok.lal.plast.kože a podk.-popál,polept,rozťah.plast:predlakt
5v560.9↔ Lokál.lalok.plast.kože a podk.-popál,polept,rozťah.plast:ruka
5v560.x↔ Lokál.lalok.plast.kože a podk.-popál,polept,rozťah.plast:ost
5v561.8↔ Lok.lal.plast.kože a podk.-(pp/pl),posúv-rotač.plast:predlak
5v561.9↔ Lok.lal.plast.kože a podk.-(pp/pl),posúv-rotač.plast:ruka
5v561.x↔ Lok.lal.plast.kože a podkož.-popál.a pol,posúv-rotač.plast:ost
5v562.8↔ Lok.lal.plast.k.a podk.-pop.a polep,transpozič.plast:predlakt
5v562.9↔ Lok.lal.plast.kože a podk.-pop.a polep,transpozič.plast:ruka
5v562.x↔ Lok.lal.plast.kože a podkož.-popál.a polept,transpoz.plast:ost
5v563.8↔ Lok.lal.plast.k.a podk.(pp/pl),transpoz.ostrov-lal.pl:predlakt
5v563.9↔ Lok.lal.plast.kože a podk.(pp/pl),transpozič.ostrov-lal.pl:ruka
5v563.x↔ Lok.lal.plast.k.a podk.(popál/polep),transpoz.ostrov-lal.pl:ost
5v564.8↔ Lok.lal.plast.kože a podk.(pp/pl),transpozič.Z-plast:predlakt
5v564.9↔ Lok.lalok.plast.kože a podk.(pp/pl),transpozič.Z-plast:ruka
5v564.x↔ Lokál.lal.plast.kože a podk.(pop/polep):transpozič.Z-plast:ost
5v565.8↔ Lok.lal.plast.kože a podk.(pp/pl),transpozič.W-plast:predlakt
5v565.9↔ Lok.lalok.plast.kože a podk.(pp/pl),transpozič.W-plast:ruka
5v565.x↔ Lok.lalok.plast.kože a podk.(pop/polep),transpoz.W-plast:ost
5v570.8↔ Kombi.lalok.plastiky na koži a podkoží (pp/pl):predlaktie
5v570.9↔ Kombi.lalok.plastiky na koži a podkoží (pp/pl):ruka
5v570.x↔ Kombi.lalok.plastiky na koži a podkož.(popál/polept):ostatné
5v571.8↔ Kombi.lalok.plast.a voľ.transplantátu kože (pp/pl):predlakt
5v571.9↔ Kombi.lalok.plast.a voľ.transplantátu kože (pp/pl):ruka
5v571.x↔ Kombi.lalok.plast.a voľ.transplantátu kože (pp/pl):ostatné
5v572.8↔ Komb.lal.plast.k.a podk.(pp/pl):stopk.reg.so vzd.lal:predlakt
5v572.9↔ Kombi.lal.plast.kože a podk.(pp/pl):stopk.reg.so vzdial.lal:ruka
5v572.x↔ Kombi.lal.plast.kože a podk.(pp/pl):stopk.region.so vzd.lal:ost
5v573.8↔ Kombi.l.pl.k.a podk.(pp/pl):stopk.reg,vzd.l.,voľ.trans.k:predlak
5v573.9↔ Komb.lal.pl.k.a podk.(pp/pl):stop.reg,vzd.l.a voľ.transp.k:ruka
5v573.x↔ Komb.lal.pl.k.a podk.(pp/pl):stop.reg,vzd.l.a v.transpl.kože:ost
5v584.8↔ Revízia voľného transplantátu kože (pp/pl):predlakt
5v584.9↔ Revízia voľ.transplantátu kože (popál/polept):ruka
5v585.8↔ Revízia lokál.lalok.plastiky kože(pp/pl):predlakt
5v585.9↔ Revízia lokánej lalok.plastiky kože(pp/pl):ruka
5v585.x↔ Revízia lokál.lalok.plastiky kože(pp/pl):ostatné
5v586.9↔ Revízia stopkatého region.laloku kož.plastiky (pp/pl):ruka
5v586.x↔ Revízia stopk.region.laloku kož.plastiky (popál/polept):ost.
5v587.8↔ Revízia stopk.vzdial.laloku kož.plast.(pp/pl):predlakt
5v587.9↔ Revízia stopk.vzdialeného laloku kož.plast.(pp/pl):ruka
5v588.8↔ Revíz.voľ.lal.s mikrovask.anast.kož.plast.(pp/pl):predlakt
5v588.9↔ Revízia voľ.lal.s mikrovask.anast.kož.plast.(pp/pl):ruka
5v590.6↔ Oddel.lalokovej stonky pri popál.a polept:rameno,axila
5v590.7↔ Oddel.lalokovej stonky pri popál.a polept:rameno a lakeť
5v590.8↔ Oddel.lalokovej stonky pri popál.a polept:predlaktie
5v590.9↔ Oddel.lalokovej stonky pri popál.a polept:ruka
5v590.a Oddel.lalokovej stonky pri popál.a polept:hrud.st/chrbát
5v590.b Oddel.lalokovej stonky pri popál.a polept:bruš.o
5v590.c Oddel.lalokovej stonky pri popál.a polept:inguin.,genit.o
5v590.d Oddel.lalokovej stonky pri popál.a polept:glut.obl
5v590.e↔ Oddel.lalokovej stonky pri popál.a polept:stehno, koleno
5v590.x↔ Oddel.lalokovej stonky pri popál.a polept:ost.
5v591.8↔ Desilikonizácia dermál.náhr.mat.(pp/pl)predlaktie
5v591.9↔ Desilikonizácia dermál.náhrad.mat.(pp/pl):ruka
5v591.x↔ Desilikonizácia dermál.náhr.mat.pri popál.a polept:ost.
5v620.8↔ Tx.autológ.tuk.b.,m.o(<100ml-makrograft),hoj.nervu:predlakt
5v620.9↔ Tx.autológ.tuk.b.,m.o(<100ml-makrograft),hoj.nervu:ruka
5v620.s↔ Tx.autológ.tuk.b.,m.o(<100ml-makrograft),hoj.nerv:perianál.o.
5v620.x↔ Tx.autológ.tuk.b.malý obj.(<100ml-makrograft),hoj.nervu:ost.
5v621.8↔ Tx.autol.tuk.b.,ma.obj(<100ml-makrograft),hoj.šliach:predlakt
5v621.9↔ Tx.autológ.tuk.b.,ma.obj.(<100ml-makrograft),hoj.šliach:ruka
5v621.x↔ Tx.autológ.tuk.b.,malý obj(<100ml-makrograft),hoj.šliach:ost.
5v622.8↔ Tx.autológ.tuk.b.,m.obj(<100ml-mikrograft),hoj.nervu:predlakt
5v622.9↔ Tx.autológ.tuk.b.,malý obj(<100ml-mikrograft),hoj.nervu:ruka
5v622.s↔ Tx.autológ.tuk.b.,m.o(<100ml-mikrograft),hoj.nervu:perianál.o
5v622.x↔ Tx.autológ.tuk.bun.,malý obj(<100ml-mikrograft),hoj.nervu:ost
5v623.8↔ Tx.autológ.tuk.b.,m.o(<100ml-mikrograft),hoj.šliach:predlakt
5v623.9↔ Tx.autológ.tuk.b.,m.obj(<100ml-mikrograft),hoj.šliach:ruka
5v623.x↔ Tx.autológ.tuk.b.,malý obj(<100ml-mikrograft),hoj.šliach:ost.
5v624.8↔ Tx.autológ.tuk.b.(<100ml-mikrogr.),chr.defekt.kože:predlakt
5v624.9↔ Tx.autológ.tuk.b.,m.o(<100ml-mikrograft),chron.def.kože:ruka
5v624.p↔ Tx.autol.tuk.b.(<100ml-mikrogr.),chr.def.kože:periaurikul.o.
5v624.s↔ Tx.autol.tuk.b.(<100ml-mikrogr.),chron.defekt.kože:perianál.o.
5v624.t↔ Tx.autológ.tuk.b.(<100ml-mikrogr.),chron.def.kože:bukálna o.
5v624.u↔ Tx.autológ.tuk.b.(<100ml-mikrogr.),chron.def.kože:čelo.obl.
5v624.v↔ Tx.autológ.tuk.b.(<100ml-mikrogr.),chron.def.kože:obl.menta
5v624.w↔ Tx.autol.tuk.b.,m.o(<100ml-mikrogr.),chr.def.kože:nasolab.o.
5v624.x↔ Tx.autológ.tuk.b.,m.o(<100ml-mikrograft),chron.defekt.k:ost.
5v625.8↔ Tx.autol.tuk.b.,m.obj(<100ml-mikrogr.),chron.fistuly:predlakt
5v625.9↔ Tx.autológ.tuk.b.,m.o(<100ml-mikrograft),chron.fistuly:ruka
5v625.p↔ Tx.autol.tuk.b.,m.o(<100ml-mikrogr.),chr.fistuly:periaurikul.o.
5v625.q↔ Tx.autológ.tuk.b.(<100ml-mikrogr.),chron.fistuly:obl.menta
5v625.s↔ Tx.autol.tuk.b.,m.o(<100ml-mikrogr.),chron.fistuly:perianál.o
5v625.t↔ Tx.autológ.tuk.b.,m.obj(<100ml-mikrogr.),chron.fistuly:bukál.o
5v625.u↔ Tx.autol.tuk.b.,m.obj(<100ml-mikrogr.),chron.fistuly:čelo.obl.
5v625.w↔ Tx.autol.tuk.b.,m.obj(<100ml-mikrogr.),chr.fistuly:nasolabiál.o
5v625.x↔ Tx.autol.tuk.b.,malý objem(<100ml-mikrograft),chr.fistuly:ost.
5v626.8↔ Tx.autológ.tuk.b.,m.o(<100ml-mikrograft),jazvovité tk:predlakt
5v626.9↔ Tx.autológ.tuk.b.,m.obj(<100ml-mikrograft),jazv.tkan:ruka
5v626.p↔ Tx.autol.tuk.b.,m.obj(<100ml-mikrogr.),jazv.tkan:periaurikul.o.
5v626.q↔ Tx.autológ.tuk.b.,m.o(<100ml-mikrograft),jazv.tkan:obl.menta
5v626.s↔ Tx.autológ.tuk.b.,m.o(<100ml-mikrograft),jazv.tkan:perianál.o.
5v626.t↔ Tx.autológ.tuk.b.,malý o.(<100ml-mikrograft),jazv.tkan:bukál.o
5v626.u↔ Tx.autológ.tuk.b.,m.o(<100ml-mikrograft),jazv.tkan:čelo.obl.

5v626.w↔ Tx.autológ.tuk.b.,m.obj(<100ml-mikrogr.),jazv.tk:nasolabiál.o.
5v626.x↔ Tx.autológ.tuk.b.malý objem(<100ml-mikrograft),jazv.tkan:ost
5v627.8↔ Tx.autol.tuk.b.(<100ml-mikrogr),VVCH s def.obj.mäkk.tk:predl
5v627.9↔ Tx.autol.tuk.b.(<100ml-mikrogr.),VVCH s def.obj.mäkk.tk:ruka
5v627.p↔ Tx.autol.tuk.b.(<100ml-mik.),VVCH s def.obj.m.tk:periaurik.o.
5v627.q↔ Tx.autol.tuk.b.(<100ml-mikrogr.),VVCH,def.obj.m.tk:obl.menta
5v627.s↔ Tx.autol.tuk.b.(<100ml-mikrog.),VVCH def.obj.m.tk:perianá.o.
5v627.t↔ Tx.autol.tuk.b.(<100ml-mikrogr.),VVCH,def.obj.m.tk:bukáln o.
5v627.u↔ Tx.autol.tuk.b.(<100ml-mikrogr.),VVCH s def.obj.m.tk:čelo.obl.
5v627.w↔ Tx.autol.tuk.b.(<100ml-mikrogr.),VVCH,def.obj.m.tk:nasola.o.
5v627.x↔ Tx.autológ.tuk.b.(<100ml-mikrogr.),VVCH s def.obj.mäk.tk:ost.
5v62x.8↔ Iná tx.autológ.tuk.b.,malý obj(<100ml-mikrograft):predlaktie
5v62x.9↔ Iná transpl.autológ.tuk.b.,m.objem(<100ml-mikrograft):ruka
5v62x.p↔ Iná tx.autol.tuk.b.,malý obj(<100ml-mikrograft):periaurikul.o
5v62x.s↔ Iná tx.autológ.tuk.b.,malý obj(<100ml-mikrograft):periokulár.o.
5v62x.t↔ Iná tx.autológ.tuk.b.,malý obj(<100ml-mikrograft):perianál.o.
5v62x.u↔ Iná tx.autológ.tuk.b.,malý obj(<100ml-mikrograft):bukálna o.
5v62x.v↔ Iná tx.autológ.tuk.b.,malý obj(<100ml-mikrograft):čelo.obl.
5v62x.w↔ Iná tx.autológ.tuk.b.,malý o(<100ml-mikrograft):nasolabiál.o.
5v62x.x↔ Iná transpl.autológ.tuk.b.,malý objem(<100ml-mikrograft):ost.
5v630.8↔ Tx.autol.tuk.b.,veľ.o(>100ml-makrogr),chron.def.kože:predlakt
5v630.9↔ Tx.autológ.tuk.b.(>100ml-makrograft),chr.defekty kože:ruka
5v630.p↔ Tx.autol.tuk.b.,v.o(>100ml-makrogr),chr.def.kože:periaurikul.o.
5v630.q↔ Tx.autol.tuk.b.,veľ.o(>100ml-makrogr),chr.def.kože:obl.menta
5v630.r↔ Tx.autol.tuk.b.,v.obj(>100ml-makrogr),chr.def.kože:periokul.o.
5v630.s↔ Tx.autol.tuk.b.,veľ.o(>100ml-makrogr),chron.def.kože:perian.o
5v630.t↔ Tx.autol.tuk.b.,v.obj(>100ml-makrogr),chron.def.kože:bukál.o.
5v630.u↔ Tx.autol.tuk.b.,v.obj(>100ml-makrogr),chron.def.kože:čelo.obl.
5v630.w↔ Tx.autol.tuk.b.,v.o(>100ml-makrogr),chr.def.kože:nasolabiál.o
5v630.x↔ Tx.autológ.tuk.b.(>100ml-makrograft),chron.defekty kože:ost.
5v631.8↔ Tx.autol.tuk.b.,veľ.obj(>100ml-makrogr),chron.fistuly:predlakt
5v631.9↔ Tx.autológ.tuk.b.,veľ.obj(>100ml-makrograft),chr.fistuly:ruka
5v631.p↔ Tx.autol.tuk.b.,veľ.o(>100ml-makrogr),chr.fistuly:periaurikul.o
5v631.q↔ Tx.autológ.tuk.b.,v.o(>100ml-makrogr),chron.fistuly:obl.menta
5v631.r↔ Tx.autol.tuk.b.,veľ.o(>100ml-makrogr),chron.fistuly:periokul.o
5v631.s↔ Tx.autol.tuk.b.,veľ.obj(>100ml-makrogr),chr.fistuly:perianál.o.
5v631.t↔ Tx.autol.tuk.b.,veľ.obj(>100ml-makrogr),chron.fistuly:bukál.o
5v631.u↔ Tx.autológ.tuk.b.,veľ.obj(>100ml-makrogr),chr.fistuly:čelo.obl.
5v631.w↔ Tx.autol.tuk.b.,v.o(>100ml-makrogr),chron.fistuly:nasolab.o.
5v631.x↔ Tx.autológ.tuk.b.,veľ.obj(>100ml-makrograft),chron.fistuly:ost.
5v632.8↔ Tx.autológ.tuk.b.,veľ.obj(>100ml-makrograft),jazv.tk:predlakt
5v632.9↔ Transpl.autológ.tuk.b.,v.o.(>100ml-makrograft),jazv.tk:ruka
5v632.p↔ Tx.autol.tuk.b.,v.o(>100ml-makrogr),jazv.tk:periaurikul.o.
5v632.q↔ Tx.autológ.tuk.b.,v.obj(>100ml-makrograft),jazv.tk:obl.menta
5v632.r↔ Tx.autológ.tuk.b.,veľ.o(>100ml-makrograft),jazv.tk:periokul.o
5v632.s↔ Tx.autol.tuk.b.,veľ.obj(>100ml-makrograft),jazv.tk:perianál.o
5v632.t↔ Tx.autológ.tuk.b.,veľ.obj(>100ml-makrograft),jazv.tk:bukál.o.
5v632.u↔ Tx.autológ.tuk.b.,veľ.obj(>100ml-makrograft),jazv.tk:čelo.obl.
5v632.w↔ Tx.autol.tuk.b.,v.obj(>100ml-makrograft),jazv.tk:nasolabiál.o
5v632.x↔ Tx.autológ.tuk.b.,veľký obj(>100ml-makrograft),jazv.tk:ost
5v633.8↔ Tx.autol.t.b.(>100ml-makrogr),VVCH,def.obj.mäkk.tk:predlakt
5v633.9↔ Tx.autológ.t.b.(>100ml-makrogr),VVCH,def.obj.mäkk.tk:ruka
5v633.p↔ Tx.autol.t.b.(>100ml-makrogr),VVCH,def.obj.m.tk:periaurik.o.
5v633.q↔ Tx.autol.t.b.(>100ml-makrogr),VVCH,def.obj.mäkk.tk:o.menta
5v633.r↔ Tx.autol.t.b.(>100ml-makrogr),VVCH,def.obj.mäkk.tk:periok.o
5v633.s↔ Tx.autol.t.b.(>100ml-makrogr),VVCH,def.obj.mäkk.tk:perianál
5v633.t↔ Tx.autol.t.b.(>100ml-makrogr),VVCH,def.obj.mäkk.tk:bukál.o.
5v633.u↔ Tx.autol.t.b.(>100ml-makrogr),VVCH,def.obj.mäkk.tk:čelo.obl.
5v633.w↔ Tx.autol.t.b.(>100ml-makrogr),VVCH,def.obj.mäk.tk:nasolab.o
5v633.x↔ Tx.autológ.tuk.b.(>100ml-makrogr),VVCH,def.obj.mäkk.tk:ost.
5v63x.8↔ Iná tx.autológ.tuk.b.,veľký obj(>100ml-makrograft):predlaktie
5v63x.9↔ Iná transpl.autológ.tuk.b.,v.objem(>100ml-makrograft):ruka
5v63x.p↔ Iná tx.autológ.tuk.b.,veľ.obj(>100ml-makrograft):periaurikul.o.
5v63x.q↔ Iná tx.autológ.tuk.b.,veľ.obj(>100ml-makrograft):obl.menta
5v63x.r↔ Iná tx.autológ.tuk.b.,veľ.obj(>100ml-makrograft):periokulár.o.
5v63x.s↔ Iná tx.autológ.tuk.b.,veľ.obj(>100ml-makrograft):perianálna o.
5v63x.t↔ Iná tx.autológ.tuk.b.,veľ.obj(>100ml-makrograft):bukálna o.
5v63x.u↔ Iná tx.autológ.tuk.b.,veľ.obj(>100ml-makrograft):čelo.obl.
5v63x.w↔ Iná tx.autológ.tuk.b.,veľ.obj(>100ml-makrograft):nasolabiál.o.
5v63x.x↔ Iná transpl.autológ.tuk.b.,veľký obj(>100ml-makrograft):ost.

## Výkon I32-8

8v193‡ Špeciálna komplex.liečba ruky:najm.14-20dní
8v194‡ Špeciálna komplex.liečba ruky:najm.21 dní

## Výkon I32-9

5t780.0↔ Distrakcia mäkkých častí presahujúce kĺb na ruke
5t780.1↔ Distrakcia mäkkých častí presahujúce kĺb na nohe
5t781.0↔ Radializácia pri vrodených anomáliách ruky
5t782.0↔ Res.zužuj.prstenca s plast.rekonšt.pri vrod.anomál.ruky
5t782.1↔ Res.zužuj.prstenca s plast.rekonštr.pri vrod.anomál.nohy
5t796↔ Transpozícia prsta k prstu na ruke
5t797.0↔ Transpoz.prsta k palcu na ruke bez rek.metakarp.l
5t797.1↔ Transpoz.prsta k palcu na ruke s rek.metakarp.l
5t798↔ Voľná transplantácia prsta na ruke
5v460.0↔ Korekt.syndakt/polydkt.prstu ru:prehĺb.in-dig.štrb.posuv.plast
5v461.0↔ Separácia parciálnej syndaktýlie prstu ruky plastikou
5v462.0↔ Separácia kompletnej syndaktýlie prstu ruky s plastikou
5v462.1↔ Separ.kompl.syndakt.prstu ruky s rekonšt.kolaterál.väzov
5v462.x↔ Separácia kompletnej syndaktýlie prstu ruky, ostatné
5v464.1↔ Resekcia zdvojenej časti prstu ruky s rekonštrukciou kĺbu
5v465↔ Korektúra polysyndakt.prstu ruky podľa Bilhaut a Cloquet

## Výkon I32-10

5t799↔ Voľná transpl.prsta nohy ako náhr.prsta ruky

## Výkon I32-11

5g90v Mikrovaskul.transplantácia svalu v tvár.obl.
5l162.0↔ Sutúra a. ulnaris
5l162.1↔ Sutúra arcus palmaris profundus
5l162.2↔ Sutúra arcus palmaris superficialis
5l162.3↔ Sutúra aa. digitales palmares communes
5l162.4↔ Sutúra a. radialis
5l162.x↔ Sutúra tepien predlaktia a ruky, ostatné
5t00a.a↔ Vloženie nosiča s liekom:karpálne kosti
5t00a.b↔ Vloženie nosiča s liekom:metakarpálne kosti
5t00a.c↔ Vloženie nosiča s liekom:falangy prstov ruky
5t00a.d Vloženie nosiča s liekom:panva
5t00b.a↔ Odstr.nosiča s liekom:karpálne kosti
5t00b.b↔ Odstr.nosiča s liekom:metakarpálne kosti
5t00b.c↔ Odstr.nosiča s liekom:falangy prstov ruky
5t017.a↔ Osteotómia bez úpravy osi:karpálne kosti
5t017.b↔ Osteotómia bez úpravy osi:metakarpálne kosti
5t017.c↔ Osteotómia bez úpravy osi:falangy prstov ruky
5t018.a↔ Kompl.osteotómia vo viac.rov:karpálne k.
5t018.b↔ Kompl.osteotómia vo viac.rov:metakarpálne k.
5t018.c↔ Kompl.osteotómia vo viac.rov:falangy prstov r.
5t019.a↔ Kompl.osteotómia vo viac.rov.s úpravou osi:karpálne k.
5t019.b↔ Kompl.osteotómia vo viac.rov.s úpravou osi:metakarp.k.
5t019.c↔ Kompl.osteotómia vo viac.rov.s úpravou osi:falangy pr.r.
5t01x.a↔ Iné osteotómie a korektívne osteotómie:karpálne k.
5t01x.b↔ Iné osteotómie a korektívne osteotómie:metakarpálne k.
5t01x.c↔ Iné osteotómie a korektívne osteotómie:falangy prstov r.

5t044.0↔ Transpl.k.tk.s ciev.stopk.s mikrovask.anast:klavikula
5t044.1↔ Transpl.k.tk.s ciev.stopk.s mikrovask.anast:humerus prox.
5t044.2↔ Transpl.k.tk.s ciev.stopk.s mikrovask.anast:humerus diaf.
5t044.3↔ Transpl.k.tk.s ciev.stopk.s mikrovask.anast:humerus dist.
5t044.4↔ Transpl.k.tk.s ciev.stopk.s mikrovask.anast:radius prox.
5t044.5↔ Transpl.k.tk.s ciev.stopk.s mikrovask.anast:radius diaf.
5t044.6↔ Transpl.k.tk.s ciev.stopk.s mikrovask.anast:radius distál.
5t044.7↔ Transpl.k.tk.s ciev.stopk.s mikrovask.anast:ulna prox.
5t044.8↔ Transpl.k.tk.s ciev.stopk.s mikrovask.anast:ulna diaf.
5t044.9↔ Transpl.k.tk.s ciev.stopk.s mikrovask.anast:ulna dist.
5t044.a↔ Transpl.k.tk.s ciev.stopk.s mikrovask.anast:karpálne k.
5t044.b↔ Transpl.k.tk.s ciev.stopk.s mikrovask.anast:metakarp.k.
5t044.c↔ Transpl.k.tk.s ciev.stopk.s mikrovask.anast:falangy pr.r.
5t044.d Transpl.kost.tk.s ciev.stopk.s mikrovask.anast:panva
5t044.e↔ Transpl.k.tk.s ciev.stopk.s mikrovask.anast:krčok steh.k.
5t044.f↔ Transpl.k.tk.s ciev.stopk.s mikrovask.anast:femur prox.
5t044.g↔ Transpl.k.tk.s ciev.stopk.s mikrovask.anast:femur diaf.
5t044.h↔ Transpl.k.tk.s ciev.stopk.s mikrovask.anast:femur dist.
5t044.j↔ Transpl.k.tk.s ciev.stopk.s mikrovask.anast:patela
5t044.k↔ Transpl.k.tk.s ciev.stopk.s mikrovask.anast:tibia prox.
5t044.m↔ Transpl.k.tk.s ciev.stopk.s mikrovask.anast:tibia diaf.
5t044.n↔ Transpl.k.tk.s ciev.stopk.s mikrovask.anast:tibia dist.
5t044.p↔ Transpl.k.tk.s ciev.stopk.s mikrovask.anast:fibula prox.
5t044.q↔ Transpl.k.tk.s ciev.stopk.s mikrovask.anast:fibula diaf.
5t044.r↔ Transpl.k.tk.s ciev.stopk.s mikrovask.anast:fibula dist.
5t044.s↔ Transpl.kost.tk.s ciev.stopk.s mikrovask.anast:talus
5t044.t↔ Transpl.k.tk.s ciev.stopk.s mikrovask.anast:kalkaneus
5t044.u↔ Transpl.k.tk.s ciev.stopk.s mikrovask.anast:tarzálne k.
5t044.v↔ Transpl.k.tk.s ciev.stopk.s mikrovask.anast:metatarz.k.
5t044.w↔ Transpl.k.tk.s ciev.stopk.s mikrovask.anast:falangy pr.n.
5t044.x↔ Transpl.k.tk.s ciev.stopk.s mikrovask.anast:ostatné k.
5t044.z↔ Transpl.k.tk.s ciev.stopk.s mikrovask.anast.-skapula
5t04a.a↔ Transpozícia kost.tk.s cievnou stopkou:karpálne k.
5t386↔ Artrodéza zápästných kĺbov
5t427.0↔ ASK transpl.chrupavky:humeroglenoid.kĺb
5t427.1↔ ASK transplantácia chrupavky:akromioklavikul.kĺb
5t427.3↔ ASK transplantácia chrupavky:sternoklavikul.kĺb
5t427.4↔ Artroskop.transpl.chrupav:lakťový kĺb
5t427.5↔ ASK transplantácia chrupavky:prox.radioulnár.kĺb
5t427.6↔ ASK transplantácia chrupavky:dist.radioulnár.kĺb
5t427.8↔ ASK transplantácia chrupavky:radiokarpálny kĺb
5t427.9↔ ASK transplantácia chrupavky:ulnokarpálny kĺb
5t427.e↔ ASK transplantácia chrupavky:iliosakrálny kĺb
5t427.f Artroskop.transpl.chrupavky:symfýza
5t427.g↔ Artroskop.transpl.chrupavky:bedr.kĺb
5t427.h↔ Artroskop.transpl.chrupavky:kolen.kĺb
5t427.j↔ ASK transpl.chrupavky:prox.tibiofibulárny kĺb
5t427.k↔ Artroskop.transpl.chrupavky:členk.kĺb h.
5t427.m↔ Artroskop.transpl.chrupavky:členk.kĺb d.
5t427.n↔ Artroskop.transpl.chrupavky:tarzálne kĺby
5t427.p↔ ASK transplantácia chrupavky:tarzometatarz.kĺby
5t427.q↔ ASK transplantácia chrupavky:metatarzofalang.kĺby
5t427.r↔ ASK transpl.chrupavky:interfalang.kĺb nohy
5t427.x Artroskop.transpl.chrupavky:ostatné kĺby
5t428.0↔ ASK impl.in vitr.vypest.tk.kult:humeroglenoid.kĺb
5t428.1↔ ASK impl.in.vitr.vypest.tk.kult:akromioklav.kĺb
5t428.3↔ ASK impl.in.vitr.vypest.tk.kult:sternoklav.kĺb
5t428.4↔ ASK impl.in vitro vypest.tk.kultúr:lakťový kĺb
5t428.5↔ ASK impl.in.vitr.vypest.tk.kult:prox.radioul.kĺb
5t428.6↔ ASK impl.in.vitr.vypes.tk.kult:dist.radiouln.kĺb
5t428.8↔ ASK impl.in.vitr.vypes.tk.kultúr:radiokarpál.kĺb
5t428.9↔ ASK impl.in.vitr.vypest.tk.kultúr:ulnokarpál.kĺb
5t428.e↔ ASK impl.in.vitr.vypest.tk.kultúr:iliosakrál.kĺb
5t428.f ASK implantácia in vitro vypest.tk.kultúr:symfýza
5t428.g↔ ASK implantácia in vitro vypes.tk.kultúr:bedr.kĺb
5t428.h↔ ASK impl.in vitro vypes.tk.kultúr:kolen.kĺb
5t428.j↔ ASK impl.in.vitr.vypes.tk.kult:prox.tibiofib.kĺb
5t428.k↔ ASK impl.in.vitr.vypes.tk.kultúr:členk.kĺb hor.
5t428.m↔ ASK impl.in.vitr.vypes.tk.kultúr:členk.kĺb dol.
5t428.n↔ ASK impl.in.vitr.vypes.tk.kultúr:tarzálne kĺby
5t428.p↔ ASK impl.in.vitr.vypes.tk.kul:tarzometatar.kĺby
5t428.q↔ ASK impl.in.vitr.vypes.tkaniv.kul:metatarzofalang.kĺ.
5t428.r↔ ASK impl.in.vitr.vypes.tk.kul:interfalang.kĺb n.
5t428.x ASK impl.in.vitro vypes.tk.kultúr:ostatné kĺby
5t42f.0↔ ASK OP chrup.s tx.chondr-autológ.ind.matr:humeroglen.kĺb
5t42f.1↔ ASK OP chrup.s tx.chondr-autológ.ind.matr:akromiokla.kĺb
5t42f.3↔ ASK OP chrup.s tx.chondr-autológ.ind.matr:sternoklav.kĺb
5t42f.4↔ ASK OP chrup.s transpl.chondr-autológ.ind.matrix:lakť.kĺb
5t42f.5↔ ASK OP chrup.s tx.chondr-autológ.ind.matr:prox.radioul.k
5t42f.6↔ ASK OP chrup.s tx.chondr-autológ.ind.matr:dist.radiouln.kĺb
5t42f.8↔ ASK OP chrup.s tx.chondr-autológ.ind.matr:radiokarpál.kĺb
5t42f.9↔ ASK OP chrup.s tx.chondr-autológ.ind.matr:ulnokarpál.kĺb
5t42f.e↔ ASK OP chrup.s tx.chond-autológ.ind.matr:iliosakrálny kĺb
5t42f.f ASK OP chrup.s tx.chondr-autológ.induk.matrix:symfýza
5t42f.g↔ ASK OP chrup.s tx.chondr-autológ.induk.matrix::bedr.kĺb
5t42f.h↔ ASK OP chrup.s tx.chond-autológ.induk.matrix:kolen.kĺb
5t42f.j↔ ASK OP chrup.s tx.chondroc.-autol.ind.matr:prox.tibiofib.kĺb
5t42f.k↔ ASK OP chrup.s tx.chondr-autol.ind.matrix:členk.kĺb hor.
5t42f.m↔ ASK OP chr.s tx.chondr-autol.indu.matr:členk.kĺb dol.
5t42f.n↔ ASK OP chrup.s tx.chondr-autológ.induk.matr:tarzál.kĺby
5t42f.p↔ ASK OP chrup.s tx.chond-autológ.ind.matr:tarzometat.kĺby
5t42f.q↔ ASK OP chrup.s tx.chondr-autológ.ind.mat:mttarzofag.kĺby
5t42f.r↔ ASK OP chr.s tx.chon-autológ.ind.mat:interfalang.kĺb nohy
5t42f.x ASK OP chrup.s transpl.chond-autológ.ind.matrix:ost.kĺby
5t547↔ Implantácia protézy hlavičky ulny
5t549.1↔ Impl.endopr.na kĺboch prstov HK:1 protéza
5t549.2↔ Impl.endopr.na kĺboch prstov HK:2 protézy
5t549.3↔ Impl.endopr.na kĺboch prstov HK:3protézy
5t549.4↔ Impl.endopr.na kĺboch prstov HK:4 protézy
5t549.5↔ Impl.endopr.na kĺboch prstov HK:5 protéz
5t549.6↔ Impl.endopr.na kĺboch prstov HK:6 a viac protéz
5t556↔ Výmena endoprotézy kĺbu prsta
5t595↔ Resekčná artroplastika na zápästí
5t704.1↔ Excízia ohýbača prsta
5t709.0↔ Transpozícia ohýbača zápästia
5t709.1↔ Transpozícia ohýbača prsta
5t709.2↔ Transpozícia ohýbača palca
5t70h.1↔ Plastika šľachy ohýbača prsta
5t70h.2↔ Plastika šľachy ohýbača palca
5t742.0↔ Preplach zápästia s drenážou:1 zákrok
5t742.1↔ Preplach zápästia s drenážou: viac.zákroky
5t742.3↔ Prepl.metakarpofal.kĺbu s drenáž:1 zákrok
5t742.4↔ Preplach metakarpofal.kĺb.s drenáž:viac.zákr.
5t742.5↔ Preplach interfalang.kĺbu ruky s drenáž:1 zákrok
5t742.6↔ Prepl.interfal.kĺb.1 prst s drenáž:viac.zákrokov
5t742.7↔ Prepl.interfal.kĺb.viac.prst s drenáž:viac.zákrokov
5t742.x↔ Preplach ost.kĺb.s drenážou
5t775.0↔ Resekcioartropl.zápäst:rekonštr.aloplast.mat:1zákr.
5t775.1↔ Resekcioartropl.zápäst:rek.alopl.m:viac.zákr.
5t775.3↔ Resekcioartropl.metakarpof.kĺbe r:rek.alopl.m:1zákr.
5t775.4↔ Resekcioartropl.metakarpof.kĺb.r:rek.alopl.m:viac.zákr.
5t775.5↔ Resekcioartropl.interfalang.kĺb ru:rekonštr.alopl.m:1zákr.
5t775.6↔ Resekcioartropl.interfal.kĺb1prst.r:rek.alopl.m:viac.z.
5t775.7↔ Resekcioartropl.interf.kĺb.viac.prst r:rek.alopl.m:viac.zákr.
5t775.x↔ Resekcioartropl.kĺb.ruk:rek.aloplast.m:ostat.
5t776.0↔ Res-artropl.zápäst:rek.aloplast.mat.a rek.kĺb.puzdra:1zákr.
5t776.1↔ Resekcioartropl.zápäs:rek.alopl.m. a r.kĺb.puzdra:viac.zákr.
5t776.3↔ Res.-artropl.metakarpofal.kĺb:rek.alopl.m. a r.kĺb.puzdra:1zák
5t776.4↔ Res.-artropl.mtkarpof.kĺb.r:rek.alopl.m.a r.kĺ.puzdra:viac.zá.
5t776.5↔ Resekcioartropl.medzičl.kĺbe r:rek.alopl.m.a r.kĺ.puzd:1zákr.
5t776.6↔ Res-artropl.interfal.kĺb1prst.r:rek.alopl.m.a.r.kĺ.pu:viac.z.
5t776.7↔ Res-artropl.interf.kĺb.viac.prst r:rek.alopl.m.ar.kĺ.pu:viac.zá.
5t776.x↔ Resekcioartropl.kĺ.ruk:rek.aloplast.m:ostat.
5t782.0↔ Res.zužuj.prstenca s plast.rekonšt.pri vrod.anomál.ruky
5t782.1↔ Res.zužuj.prstenca s plast.rekonštr.pri vrod.anomál.nohy
5t796↔ Transpozícia prsta k prstu na ruke
5t797.0↔ Transpoz.prsta k palcu na ruke bez rek.metakarp.l
5t797.1↔ Transpoz.prsta k palcu na ruke s rek.metakarp.l
5t798↔ Voľná transplantácia prsta na ruke
5t799↔ Voľná transpl.prsta nohy ako náhr.prsta ruky

| | |
|---|---|
| 5t87a.0↔ | Plast.rekonš.s lok.lal.na sval,fasc:odd.stop.lal:hlava,krk |
| 5t87a.1↔ | Pl.rekonš.s lok.lal.na sval,fasc:odd.stopky lal:rameno,axila |
| 5t87a.2↔ | Pl.rekonš.s lok.lal.na sval,fasc:odd.stop.lal:ram.,lakeť |
| 5t87a.3↔ | Pl.rekonš.s lok.lal.na sval,fasc:odd.stopky lal:predl. |
| 5t87a.4↔ | Pl.rekonš.s lok.lal.na sval,fasc:odd.stop.lal:hr.stena,chrb. |
| 5t87a.5↔ | Pl.rekonš.s lok.lal.na sval,fasc:odd.stop.lal:bruš.stena |
| 5t87a.6↔ | Pl.rekonš.s lok.lal.na sval,fasc:odd.stop.lal:ing,gen,gl.obl. |
| 5t87a.7↔ | Pl.rekonš.s lok.lal.na sval,fasc:odd.stop.lal:steh,kol. |
| 5t87a.8↔ | Pl.rekonš.s lok.lal.na sval,fasc:odd.stop.laloka:predkol |
| 5t87a.9↔ | Pl.rekonš.s lok.lal.na sval.a fasc:odd.stop.lal:noha |
| 5t87a.x↔ | Pl.rekonš.s lok.lal.na sval,fasc:odd.stopky laloka:ost. |
| 5t880.0↔ | Odobr.fasciokut.lal.svalu,šľ.a fasc.s mikrovask.anastm:hl,krk |
| 5t880.1↔ | Odobr.fasciokut.l.svalu,šľ.a fasc.s mikrovask.anast:ram,axi. |
| 5t880.2↔ | Odobr.fasciokut.l.sv.,šľ.a fasc.s mikrovask.anast:ram.,lakeť |
| 5t880.3↔ | Odobr.fasciokut.lal.sv.,šľ.a fasc.s mikrovask.anastm:predl. |
| 5t880.4↔ | Odob.fasciok.l.sv.,šľ.a fasc.s mikrovask.anast:hr.sten,chrb. |
| 5t880.5↔ | Odobr.fasciok.l.svalu,šľ.a fasc.s mikrovask.anast:bruš.stena |
| 5t880.6↔ | Odobr.fasciok.l.sv.,šľ.a fasc.s mikrovas.anast:ing,gen,gl.obl. |
| 5t880.7↔ | Odobr.fasc.lal.svalu,šľ.a fasc.s mikrovask.anastm:stehn.,kol. |
| 5t880.8↔ | Odobr.fasciok.l.sv.,šľachy a fasc.s mikrovask.anast:predk. |
| 5t880.9↔ | Odobr.fasciok.l.svalu,šľ.a fasc.s mikrovask.anast:noha |
| 5t880.x | Odobr.fasciok.lalok.svalu,šľ.a fasc.s mikrovask.anast:ost. |
| 5t881.0↔ | Odobr.septokut.l.sval,šľ.a fasc.mikrovask.anastm:hlava,krk |
| 5t881.1↔ | Odobr.septokut.lal.sval,šľ.a fasc.mikrovask.an:rameno,axi. |
| 5t881.2↔ | Odobr.septokut.l.sval,šľ.a fasc.mikrovask.anastm:ram.,lakeť |
| 5t881.3↔ | Odobr.septokut.lal.sval,šľ.a fasc.mikrovask.anastm:predlakt |
| 5t881.4↔ | Odobr.septok.l.sval,šľ.a fasc.mikrovask.anast:hr.stena,chrb. |
| 5t881.5↔ | Odobr.septokut.l.sval,šľ.a fas.mikrovask.anastm:bruš.stena |
| 5t881.6↔ | Odobr.septok.l.sval,šľ.a fasc.mikrovask.anast:ing,gen,gl.obl. |
| 5t881.7↔ | Odobr.septokut.lal.sv.,šľ.a fasc.mikrovask.anastm:steh.,kol. |
| 5t881.8↔ | Odobr.septokut.l.sval,šľ.a fasc.mikrovask.anastm:predk. |
| 5t881.9↔ | Odobr.septokut.laloka sval,šľ.a f.mikrovask.anast:noha |
| 5t881.x | Odobr.septokut.l.sval.šľ.a fascie mikrovask.anastm::ost. |
| 5t882.0↔ | Odobr.myokut.l.sval,šľ.a fasc.mikrovask.anastm:hlava,krk |
| 5t882.1↔ | Odobr.myokut.l.sval,šľ.a fasc.mikrovask.anast:rameno,axi. |
| 5t882.2↔ | Odobr.myokut.l.sval,šľ.a fasc.mikrovask.anastm:ram.,lakeť |
| 5t882.3↔ | Odobr.myokut.lal.sval,šľ.a fasc.mikrovask.anastm:predlakt |
| 5t882.4↔ | Odobr.myokut.l.sval,šľ.a fasc.mikrovask.anast:hr.stena,chrb. |
| 5t882.5↔ | Odobr.myokut.l.sval,šľ.a fasc.mikrovask.anastm:bruš.stena |
| 5t882.6↔ | Odobr.myokut.l.sval,šľ.a fasc.mikrovask.anast:ing,gen,gl.obl. |
| 5t882.7↔ | Odobr.myokut.l.sval,šľ.a fasc.mikrovask.anastm:steh.,koleno |
| 5t882.8↔ | Odobr.myokut.l.sval,šľ.a fasc.mikrovask.anastm:predkol. |
| 5t882.9↔ | Odobr.myokut.laloka sval,šľ.a f.mikrovask.anast:noha |
| 5t882.x | Odobr.myokut.l.sval,šľ.a fasccie mikrovask.anastm::ost. |
| 5t883.0↔ | Odobr.osteo-myok/fasciok.l.sv,šľ.a f.mikrovask.anast:hl,krk |
| 5t883.1↔ | Odobr.osteo-myok/fasciok.l.sv,šľ.a f.mikrovas.anast:ram,axi. |
| 5t883.2↔ | Odobr.osteo-myok/fasciok.l.sv,šľ.a f.mikrovas.anast:ram,lak. |
| 5t883.3↔ | Odobr.osteo-myok/fasciok.l.sv,šľ.a f.mikrovask.anast:predl. |
| 5t883.4↔ | Od.osteo-myok/fasc.lal.sv,šľ.a f.mikrovas.anast:hr.st,chrb. |
| 5t883.5↔ | Odobr.osteo-myok/fascio.l.sv,šľ.a f.mikrov.anast:bruš.st. |
| 5t883.6↔ | Odo.osteo-myok/fascio.l.sv,šľ.a f.mikrov.anast:ing,gen,gl.obl |
| 5t883.7↔ | Odobr.osteo-myok/fascio.l.sv,šľ.a f.mikrov.anast:steh,kol. |
| 5t883.8↔ | Odobr.osteo-myok/fasciok.l.sv,šľ.a f.mikrov.anast:predkol. |
| 5t883.9↔ | Odobr.osteo-myok/fasciok.lal.sv,šľ.a f.mikrov.anast:noha |
| 5t883.x | Odobr.osteo-myok/fasciok.lal.sv,šľ.a f.mikrovask.anast:ost. |
| 5t884.0↔ | Odobr.iného transpl.sv,šľ.a fasc.mikrovask.anast:hl,krk |
| 5t884.1↔ | Odobr.i.transpl.sv,šľ.a fasc.mikrovask.anast:rameno,axila |
| 5t884.2↔ | Odobr.i.transpl.sv,šľ.a fasc.mikrovask.anast:ram,lakeť |
| 5t884.3↔ | Odobr.i.transpl.sv,šľ.a fasc.mikrovask.anast:predlakt |
| 5t884.4↔ | Odobr.i.transpl.sv,šľ.a fasc.mikrovask.anast:hrud.sten,chrb. |
| 5t884.5↔ | Odobr.i.transpl.sv,šľ.a fasc.mikrovask.anast:bruš.stena |
| 5t884.6↔ | Odobr.i.transpl.sv,šľ.a fasc.mikrovask.anast:ing,gen,gl.obl. |
| 5t884.7↔ | Odobr.i.transpl.sv,šľ.a fasc.mikrovask.anast:stehno,kol. |
| 5t884.8↔ | Odobr.i.transpl.sv,šľ.a fasc.mikrovask.anast:predkol. |
| 5t884.9↔ | Odobr.iného transpl.sv,šľ.a fasc.mikrovask.anast:noha |
| 5t884.x | Odobr.i.transplantátu sv,šľ.a fasc.mikrovask.anast:ost. |
| 5t885.0↔ | Transpl.fasciokut.lal.sv,šľ.a fasc.mikrovask.anast:hl,krk |
| 5t885.1↔ | Tx.fasciokut.lal.sv,šľ.a fasc.mikrovask.anast:rameno,axila |
| 5t885.2↔ | Tx.fasciokut.lal.sv,šľ.a fasc.mikrovask.anast:ram,lakeť |
| 5t885.3↔ | Transplant.fasciokut.lal.sv,šľ.a fasc.mikrovask.an:predlakt |
| 5t885.4↔ | Tx.fasciokut.lal.sv,šľ.a fasc.mikrovask.anast:hr.stena,chrb. |
| 5t885.5↔ | Tx.fasciokut.lal.sv,šľ.a fasc.mikrovask.anast:bruš.stena |
| 5t885.6↔ | Tx.fasciokut.l.sv,šľ.a fasc.mikrovask.anast:inguin,gen,gl.obl. |
| 5t885.7↔ | Tx.fasciokut.lal.sv,šľ.a facs.mikrovask.anast:steh,kol. |
| 5t885.8↔ | Tx.fasciokut.lal.sv,šľ.a fasc.mikrovask.anast:predk. |
| 5t885.9↔ | Tx.fasciokut.lal.sv.šľ.a fas.mikrovask.anast:noha |
| 5t885.x↔ | Transplantácia fasciokut.lal.sv.šľ.a fas.mikrovask.anast:ost. |
| 5t886.0↔ | Transplant.septokut.lal.sv,šľ.a fasc.mikrovask.anast:hlava,krk |
| 5t886.1↔ | Tx.septokut.lal.sv,šľ.a fasc.mikrovask.anast:rameno,axila |
| 5t886.2↔ | Tx.septokut.lal.sv,šľ.a fasc.mikrovask.anast:ram,lakeť |
| 5t886.3↔ | Transpl.septokut.lal.sv,šľ.a fasc.mikrovask.anast:predlakt |
| 5t886.4↔ | Tx.septokut.lal.sv,šľ.a fasc.mikrovask.anast:hr.sten,chrb. |
| 5t886.5↔ | Tx.septokut.lal.sv,šľ.a fasc.mikrovask.anast:bruš.stena |
| 5t886.6↔ | Tx.septokut.lal.sv,šľ.a fasc.mikrovask.anast:ing,gen,gl.obl. |
| 5t886.7↔ | Tx.septokut.lal.sv,šľ.a fasc.mikrovask.anast:steh.,kol. |
| 5t886.8↔ | Tx.septokut.lal.sv,šľ.a fasc.mikrovask.anast:predkol |
| 5t886.9↔ | Tx.septokut.lal.sv,šľ.a fasc.mikrovask.anast:noha |
| 5t886.x↔ | Tx.septokut.lal.sv,šľ.a fasc.mikrovask.anast:ost. |
| 5t887.0↔ | Tx.myokut.lal.sv,šľ.a fasc.mikrovask.anast:hlava,krk |
| 5t887.1↔ | Tx.myokut.lal.sv,šľ.a fasc.mikrovask.anast:rameno,axila |
| 5t887.2↔ | Tx.myokut.lal.sv,šľ.a fasc.mikrovask.anast:ram,lakeť |
| 5t887.3↔ | Tx.myokut.laloka sv,šľ.a fasc.mikrovask.anast:predlakt |
| 5t887.4↔ | Tx.myokut.lal.sv,šľ.a fasc.mikrovask.anast:hr.stena,chrb. |
| 5t887.5↔ | Tx.myokut.lal.sv,šľ.a fasc.mikrovask.anast:bruš.stena |
| 5t887.6↔ | Tx.myokut.lal.sv,šľ.a fasc.mikrovask.anast:inguin,gen,gl.obl. |
| 5t887.7↔ | Tx.myokut.lal.sv,šľ.a fasc.mikrovask.anast:steh,kol. |
| 5t887.8↔ | Transpl.myokut.lal.sv,šľ.a fasc.mikrovask.anast:predk. |
| 5t887.9↔ | Tx.myokut.lal.sv,šľ.a fasc.mikrovask.anastomózou:noha |
| 5t887.x↔ | Transplantácia myokut.lal.sv,šľ.a fasc.mikrovask.anast:ost. |
| 5t888.0↔ | Tx.osteo-myokut/fasciok.l.sv,šľ.a f.mikrovask.anast:hl,krk |
| 5t888.1↔ | Tx.osteo-myok/fasciok.l.sv,šľ.a f.mikrov.anast:rameno,axila |
| 5t888.2↔ | Tx.osteo-myok/fasciok.l.sv,šľ.a f.mikrovask.anast:ram,lakeť |
| 5t888.3↔ | Tx.osteo-myokut/fasciok.l.sv,šľ.a f.mikrovask.anast:predl. |
| 5t888.4↔ | Tx.osteo-myok/fasciok.l.sv,šľ.a f.mikrov.anast:hr.st,chrb. |
| 5t888.5↔ | Tx.osteo-myokut/fasciok.l.sv,šľ.a f.mikrov.anast:bruš.st. |
| 5t888.6↔ | Tx.osteo-myok/fasciok.l.sv,šľ.a f.mikro.anast:ing,gen,gl.obl. |
| 5t888.7↔ | Tx.osteo-myok/fasciok.l.sv,šľ.a f.mikrov.anas:steh,kol. |
| 5t888.8↔ | Tx.osteo-myokut/fasciok.l.sv,šľ.a f.mikrov.anas:predkol. |
| 5t888.9↔ | Tx.osteo-myokut/fasciok.l.sv,šľ.a f.mikrovask.anast:noha |
| 5t888.x↔ | Transpl.osteo-myokut/fasciok.l.sv,šľ.a f.mikrovask.anast:ost. |
| 5t889.0↔ | Tx.iného transpl.sv,šľ.a fasc.mikrovask.anast:hlava,krk |
| 5t889.1↔ | Tx.iného transpl.sv,šľ.a fasc.mikrovask.anast:rameno,axila |
| 5t889.2↔ | Tx.iného transpl.sv,šľ.a fasc.mikrovask.anast:ram,lakeť |
| 5t889.3↔ | Tx.iného transpl.sv,šľ.a fasc.mikrovask.anast:predl. |
| 5t889.4↔ | Tx.iného transpl.sv,šľ.a fasc.mikrovask.anast:hr.stena,chrb. |
| 5t889.5↔ | Tx.iného transpl.sv,šľ.a fasc.mikrovask.anast:br.stena |
| 5t889.6↔ | Tx.i.transpl.sv,šľ.a fasc.mikrovask.anast:inguin,genit,gl.obl. |
| 5t889.7↔ | Tx.iného transpl.sv,šľ.a fasc.mikrovask.anast:steh,kol. |
| 5t889.8↔ | Tx.iného transpl.sv,šľ.a fasc.mikrovask.anast:predk. |
| 5t889.9↔ | Transplantácia i.transpl.sv,šľ.a fasc.mikrovask.anast:noha |
| 5t889.x↔ | Tx.iného transplantátu sv,šľ.a fasc.mikrovask.anast:ost. |
| 5t88x.0↔ | Iné odobr.a tx.sv,šľ.a fasc.mikrovask.anast:hlava,krk |
| 5t88x.1↔ | Iné odobr.a tx.sv,šľ.a fasc.mikrovask.anast:rameno,axila |
| 5t88x.2↔ | Iné odobr.a tx.sv,šľ.a fasc.mikrovask.anast:ram,lakeť |
| 5t88x.3↔ | Iné odobr.a tx.sv,šľ.a fasc.mikrovask.anast:predl. |
| 5t88x.4 | Iné odobr.a tx.sv,šľ.a fasc.mikrovask.anast:hr.stena,chrb. |
| 5t88x.5 | Iné odobr.a tx.sv,šľ.a fasc.mikrovask.anast:bruš.stena |
| 5t88x.6 | Iné odobr.a tx.sv,šľ.a fasc.mikrov.anast:inguin,gen,glut.obl. |
| 5t88x.7↔ | Iné odobr.a tx.sv,šľ.a fasc.mikrovask.anast:steh,kol. |
| 5t88x.8↔ | Iné odobr.a tx.sv,šľ.a fasc.mikrovask.anast:predk. |
| 5t88x.9↔ | Iné odobr.a tx.sv,šľ.a fasc.mikrovask.anast:noha |
| 5t88x.x↔ | Iné odobr.a transplantácia sv,šľ.a fasc.mikrovask.anast:ost. |
| 5t903↔ | Replantácia v oblasti zápästia |
| 5t904↔ | Replantácia v oblasti strednej časti ruky |
| 5t905↔ | Replantácia palca ruky |
| 5t906↔ | Replantácia v oblasti prstov ruky |
| 5t90x↔ | Replantácia v oblasti HK, ostatné |
| 5t934↔ | Amputácia prsta s kožnou alebo svalovou plastikou |
| 5t935↔ | Exartikulácia prsta ruky |
| 5t936↔ | Exartikulácia prsta ruky s kožnou/svalovou plastikou |

| | |
|---|---|
| 5t937↔ | Egalizácia ruky resekciou 5.lúča |
| 5t938↔ | Egalizácia ruky resekciou 2.lúča |
| 5t939↔ | Egalizácia ruky resekciou 3. a 4.lúča |
| 5t93x↔ | Amputácia a exartikulácia ruky, ostatné |
| 5v144.8↔ | Rad.a rozs.odstr.chor.tk.na k.a podkož.s tx/transpoz:predlak |
| 5v144.x↔ | Radik.a rozs.odstr.ch.t.na koži a podk.s tx/transpozíciou:ost. |
| 5v145.8↔ | R.a roz.ods.ch.tk.ko.a podk.transpl/transpo,mikr.ch:predlak |
| 5v145.x↔ | Rad.a rozs.ods.ch.tk.kože a podk.tx/transpoz,mikrogr.chir:ost |
| 5v220.8↔ | Voľ.tx.kože,príjemca:čiast.dermoepid.štep,malá pl:predlakt |
| 5v220.x↔ | Voľ.tx.kože,príjemca:čias.dermoepid.štep,malá plocha:ost. |
| 5v221.8↔ | Voľ.tx.k,príjem:čiast.dermoepi.štep- gran.k,malá pl:predlakt |
| 5v221.9↔ | V.tx.kože,príjem:čiast.dermoepid.štep-granul.k,malá pl:ruka |
| 5v221.x↔ | V.tx.kože,príjemca:čias.dermoepid.štep-granul.k,malá pl:ost. |
| 5v222.8↔ | Voľ.tx.kože,príjemca:kompl.dermoepid.št,malá pl:predlakt |
| 5v222.x↔ | Voľ.tx.kože,príjemca:kompl.dermoepi.štep,malá plocha:ost |
| 5v224.8↔ | V.tx.kože,príjemca:čiast.dermoepid.štep,veľká pl:predlaktie |
| 5v224.9↔ | V.tx.kože,príjemca:čiast.dermoepi.štep,veľká plocha:ruka |
| 5v224.x↔ | Voľ.tx.kože,príjemca:čiast.dermoepider.št,veľká plocha:ost. |
| 5v225.8↔ | Voľ.tx.k,príjemca:čiast.dermoep.št.-gran.k,veľ.pl:predlakt |
| 5v225.9↔ | Voľ.tx.k,príjemca:čiast.dermoep.št.-gran.koži,veľká pl:ruka |
| 5v225.x↔ | V.tx.kože,príjem:čiast.dermoepid.štep-granul.koži,veľ.pl:ost |
| 5v226.8↔ | Voľ.tx.kože,príjemca:kompl.dermoepid.štep,veľ.pl:predlakt |
| 5v226.9↔ | Voľ.tx.kože,príjemca:kompl.dermoepiderm.štep,veľ.pl:ruka |
| 5v226.x↔ | Voľná tx.kože,príjemca:kompl.dermoepid.štep,veľ.plocha:ost |
| 5v227.9↔ | Voľ.tx.kože,príjemca:kompozit(viactkan)štep,veľ.pl:ruka |
| 5v22a.8↔ | Voľ.tx.kože,príjem:náhr.k.kult.keratinoc,malá.pl:predlakt |
| 5v22a.9↔ | Voľ.tx.kože,príjem:náhr.kože kult.keratinocyt,malá pl:ruka |
| 5v22a.x↔ | Voľ.tx.kože,príjem:náhr.kože kultiv.keratinocyt,malá pl:ost |
| 5v22b.9↔ | Voľ.tx.kože,príjem:náhr.kože kultiv.keratinocyt,veľká pl:ruka |
| 5v22b.x↔ | Voľ.tx.kože,príjemca:náhr.kože kultiv.keratinocyt,veľká pl:ost |
| 5v230.8↔ | Lokál.lalok.plast.kože a podk:dilatačná plast,malá pl:predlakt |
| 5v230.b | Lokál.lal.plast.kože a podkožia:dilatačná plast,malá pl:bruš.o. |
| 5v230.x↔ | Lokál.lalok.plast.kože a podkožia:dilatačná plast,malá pl:ost. |
| 5v231.8↔ | Lok.lalok.plast.kože a podk:plast.rotov.lal,malá pl:predlakt |
| 5v231.b | Lok.lal.plast.kože a podk:plast.rotovan.lal,malá pl:bruš.o. |
| 5v231.x↔ | Lokál.lal.plast.kože a podkož:plast.rotovaným lal,malá pl:ost |
| 5v232.8↔ | Lok.lalok.plast.kože a podk:transpozič.plast,malá pl:predlakt |
| 5v232.9↔ | Lokál.lalok.plast.kože a podk:transpozič.plast,malá pl:ruka |
| 5v232.b | Lok.lal.plast.kože a podk:transpozič.plast,malá pl:bruš.obl |
| 5v232.x↔ | Lok.lalok.plast.kože a podk:transpozič.plast,malá plocha:ost |
| 5v233.8↔ | Lok.lal.plast.kože a podk:plast.ostrovček.lal,malá pl:predlakt |
| 5v233.x↔ | Lok.lal.plast.kože a podk:plast.ostrovček.lal,malá plocha:ost |
| 5v234.8↔ | Lokál.lalok.plast.kože a podkožia:Z-plast,malá pl:predlaktie |
| 5v234.b | Lokál.lalok.plast.kože a podkož:Z-plastika,malá pl:bruš.o. |
| 5v234.x↔ | Lokál.lalol.plastika kože a podkožia:Z-plast,malá pl:ost |
| 5v235.4 | Lokál.lalok.plast.kože a podk:dilatač.plast,veľká pl:ost.č.hlavy |
| 5v235.7↔ | Lokál.lal.plast.kože a podk:dilatač.plast,veľká pl:ram,lak |
| 5v235.8↔ | Lok.lalok.plast.koež a podk:dilatač.plast,veľká pl:predlakt |
| 5v235.9↔ | Lokál.lalok.plast.kože a podk:dilatač.plast,veľká plocha:ruka |
| 5v235.g↔ | Lok.lalok.plast.kože a podkož:dilatač.plast,veľká pl:noha |
| 5v235.x↔ | Lok.lalok.plast.kože a podk:dilatačná plast.veľká plocha:ost |
| 5v236.7↔ | Lok.lal.plast.kože a podk:plast.rotovan.lal,veľká pl:ram,lak |
| 5v236.8↔ | Lok.lalok.plast.kože a podk:plast.rotovan.lal,veľká pl:predlakt |
| 5v236.9↔ | Lok.lalok.plast.kože a podk:plast.rotovan.lal,veľká pl:ruka |
| 5v236.x↔ | Lokál.lal.plast.kože a podk:plast.rotovaným lal,veľká pl:ost |
| 5v237.7↔ | Lok.lal.plast.kože a podk:transpozič.plast,veľ.pl:ram,lakeť |
| 5v237.8↔ | Lok.lal.plast.kože a podk:transpozič.plast,veľ.pl:predlakt |
| 5v237.9↔ | Lok.lal.plast.kože a podkož:transpozič.plast,veľ.pl:ruka |
| 5v237.x↔ | Lokál.lalok.plast.kože a podk:transpozič.plast,veľká pl:ost |
| 5v238.8↔ | Lok.lalok.plast.kože a podk:plast.ostrovček.lal,veľ.pl:predlakt |
| 5v238.9↔ | Lok.lalok.plast.kože a podk:plast.ostrovček.lal,veľ.pl:ruka |
| 5v238.x↔ | Lokál.lalok.plast.kože a podk:plast.ostrovčekovit.lal,veľ.pl:ost |
| 5v239.7↔ | Lok.lal.plast.kože a podkož:Z-plast,veľ.pl:ram, lakeť |
| 5v239.8↔ | Lok.lal.plast.kože a podkož:Z-plast,veľ.pl:predlaktie |
| 5v239.9↔ | Lokál.lalok.plast.kože a podkož:Z-plastika,veľ.plocha:ruka |
| 5v239.x↔ | Lokál.lalok.plast.kože a podkož:Z-plast,veľká plocha:ost |
| 5v23a.8↔ | Lokál.lalok.plast.kože a podkož:W-plast,malá pl:predlaktie |
| 5v23a.b | Lokál.lalok.plastika kože a podkož:W-plast,malá pl:bruš.obl. |
| 5v23a.x↔ | Lokál.lalok.plast.kože a podkož:W-plast,malá plocha:ost |
| 5v23b.7↔ | Lok.lal.plast.kože a podkožia:W-plast,veľ.pl:ram,lakeť |
| 5v23b.8↔ | Lok.lal.plast.kože a podkož:W-plast,veľ.pl:predlaktie |
| 5v23b.9↔ | Lokál.lalok.plast.kože a podkož:W-plastika,veľká pl:ruka |
| 5v23b.x↔ | Lokál.lalok.plast.kože a podkož:W-plast,veľká plocha:ost |
| 5v23x.x↔ | Lokálna laloková plastika kože a podkožia:ostatné |
| 5v250.0 | Lal.plast.kože a podk,príjemca:voľ.lal.s mikrovask.anast:pery |
| 5v250.4 | Lal.plast.k.a podk,príjem:voľ.lal.s mikrovask.anast:ost.č.hlavy |
| 5v250.5 | Lal.plast.kože a podk,príjem:voľ.lalok.s mikrovask.anast:krk |
| 5v250.6↔ | Lal.plast.kože a podk,príjem:voľ.lal.s mikrovask.anast:ram,axi |
| 5v250.7↔ | Lal.plast.kože a podk,príjem:voľ.lal.s mikrovask.anast:ram,lak |
| 5v250.8↔ | Lal.plast.k.a podk,príjemca:voľ.lal.s mikrovask.anast:predlakt |
| 5v250.9↔ | Lal.plast.kože a podk,príjem:voľ.lal.s mikrovask.anastom:ruka |
| 5v250.a | Lal.plast.k.a podk,príjem:voľ.lal.s mikrovas.anast:hr.st,chrb |
| 5v250.b | Lal.plast.k.a podk,príjemca:voľ.lal.s mikrovask.anast:bruš.o. |
| 5v250.c | Lal.plast.k.a podk,príjem:voľ.lal.s mikrovas.anast:ingui,gen.o. |
| 5v250.d | Lalok.plast.kože a podk,príjem:voľ.lal.s mikrovas.anast:glut.o. |
| 5v250.e↔ | Lalok.plast.k.a podk,príjem:voľ.lal.s mikrovask.anast:steh,kol |
| 5v250.f↔ | Lal.plast.kože a podk,príjem:voľ.lal.s mikrovask.anast:predkol |
| 5v250.g↔ | Lal.plast.kože a podk,príjemca:voľ.lal.s mikrovask.anast:noha |
| 5v250.x↔ | Lal.plast.kože a podk,príjemca:voľ.lalok s mikrovask.anast:ost. |
| 5v251.8↔ | Lal.plast.kože a podkož,príjemca:stopk.miest.lalok:predlakt |
| 5v251.9↔ | Lal.plast.kože a podkož,príjemca:stopkatý miest.lalok:ruka |
| 5v251.x↔ | Lal.plast.kože a podkož,príjemca:stopkatý miestny lalok:ost. |
| 5v252.8↔ | Lal.plast.kože a podk,príjem:stopkatý vzdial.lalok:predlaktie |
| 5v252.9↔ | Lalok.plast.kože a podk,príjemca:stopkat.vzdialený lalok:ruka |
| 5v252.x↔ | Lalok.plast.kože a podkož,príjemca:stopkatý vzdial.lalok:ost. |
| 5v260.8↔ | Kombi.plast.zákrok na koži a podk:kombin.lalok.plast:predlakt |
| 5v260.9↔ | Kombin.plast.zákroky na koži a podk:kombi.lalok.plast:ruka |
| 5v260.x↔ | Kombin.plast.zákroky na koži a podkoží:kombin.lalok.plast:ost |
| 5v261.8↔ | Komb.plast.zákr.k.a podk:komb.lal.plast.a v.kož.tran:predlakt |
| 5v261.9↔ | Komb.plast.zákr.k.a podk:kombi.lal.plast.a voľ.k.transpl:ruka |
| 5v261.x↔ | Komb.plast.zákr.k.a podk:komb.lal.plast.a voľ.kož.transpl:ost. |
| 5v262.8↔ | Kombi.plast.zák.koži a podk:stopk.miest.so vzdial.lal:predlakt |
| 5v262.9↔ | Kombi.plast.zákr.koži a podk:stopk.miest.so vzdial.lalok:ruka |
| 5v262.x↔ | Komb.plast.zákr.k.a podkož:stopk.mies.lal.so vzdial.lalok:ost. |
| 5v263.8↔ | Komb.pl.zákr.k.a podk:stop.miest,vzdial.lal.a v.k.tran:predlakt |
| 5v263.9↔ | Komb.pl.zákr.koži a podk:stop.miest,vzd.lal.a voľ.k.tran:ruka |
| 5v263.x↔ | Komb.plas.zákr.k.a podk:stopk.mies,vzd.lal.a voľ.kož.tranpl:ost |
| 5v26x.x↔ | Kombinované plastické zákroky na koži a podkoží:ost. |
| 5v272.8↔ | Revízia voľ.kož.transplantátu kož.plastiky:predlaktie |
| 5v272.9↔ | Revízia voľ.kož.transplantátu kož.plastiky:ruka |
| 5v272.x↔ | Revízia voľného kožného transplantátu kož.plastiky:ost. |
| 5v273.8↔ | Revízia lokál.lalok.plastiky kože:predlaktie |
| 5v273.9↔ | Revízia lokál.lalok.plastiky kože:ruka |
| 5v273.x↔ | Revízia lokálnej lalokovej plastiky kože:ost. |
| 5v274.8↔ | Revíz.stopkatého miest.laloka kož.plastiky:predlaktie |
| 5v274.9↔ | Revíz.stopkatého miest.laloka kož.plastiky:ruka |
| 5v274.x↔ | Revízia stopkatého miest.laloka kožnej plastiky:ost. |
| 5v275.8↔ | Revíz.stopkat.vzdial.laloka kož.plastiky:predlaktie |
| 5v275.9↔ | Revíz.stopkat.vzdialeného laloka kož.plastiky:ruka |
| 5v275.x↔ | Revízia stopkatého vzdialeného laloka kož.plastiky:ost |
| 5v276.8↔ | Revízia voľ.laloka s mikrovaskul.anastomóz.kož.plast:predlakt |
| 5v276.9↔ | Revíz.voľ.laloka s mikrovaskul.anastom.kož.plastiky:ruka |
| 5v276.x↔ | Revízia voľného lal.s mikrovaskul.anastomóz.kož.plastiky:ost |
| 5v290.8↔ | Implantácia kožného expandera:predlaktie |
| 5v290.9↔ | Implantácia kožného expandera:ruka |
| 5v290.x↔ | Implantácia kožného expandera:ostat. |
| 5v292.6↔ | Prerušenie stopky lal.kože a podkožia:rameno,axila |
| 5v292.7↔ | Prerušenie stopky laloka kože a podkožia:rameno a lakeť |
| 5v292.8↔ | Prerušenie stopky laloka kože a podkožia:predlaktie |
| 5v292.9↔ | Prerušenie stopky laloka kože a podkožia:ruka |
| 5v292.a | Prerušenie stopky laloka kože a podkožia:hrud.st,chrbát |
| 5v292.b | Prerušenie stopky laloka kože a podkožia:bruš.obl. |
| 5v292.d | Prerušenie stopky laloka kože a podkožia:gluteál.obl. |
| 5v292.e↔ | Prerušenie stopky laloka kože a podkožia:steh a koleno |
| 5v292.x↔ | Prerušenie stopky laloka kože a podkožia:ost |
| 5v297.0↔ | Impl./vým.podtlak.syst.hojenia rán [NPWT]:DK a HK |
| 5v297.3 | Impl./vým.podtl.syst.hoj.rán [NPWT]:konečník a perineum |
| 5v297.x | Impl. alebo výmena podtlak.syst.hojenia rán [NPWT]:ost. |
| 5v450.8↔ | Dočas.pokrytie mäkk.tk.alogén.transpl.kože,malopl:predlakt |
| 5v450.9↔ | Dočas.pokrytie mäkk.tk.alogén.transpl.kože,malopl:ruka |

5v450.x↔ Dočas.pokrytie mäkk.tk.alogén.transpl.kože,malopl:ostat.
5v451.8↔ Dočas.pokrytie mäkk.tk.xenogén.kož.náhr,malopl:predlaktie
5v451.9↔ Dočas.pokrytie mäkk.tk.xenogén.kož.náhr,malopl:ruka
5v451.x↔ Dočas.pokrytie mäkk.tk.xenogén.kož.náhr,malopl:ostat.
5v452.8↔ Dočas.pokrytie mäkk.tk.aloplast.mat,malopl:predlaktie
5v452.9↔ Dočas.pokrytie mäkk.tk.aloplast.mat,malopl:ruka
5v452.x↔ Dočas.pokrytie mäkk.tk.aloplast.materiálom,malopl:ostat.
5v453.8↔ Dočas.pokrytie mäkk.tk.kultúra.keratinocyt,malopl:predlakt
5v453.9↔ Dočas.pokrytie mäkk.tk.kultúra.keratinocyt,malopl:ruka
5v453.x↔ Dočas.pokrytie mäkk.tk.kultúrami keratinocyt,malopl:ostat.
5v454.8↔ Dočas.pokrytie mäkk.tk.viacer.postupmi,malopl:predlaktie
5v454.9↔ Dočas.pokrytie mäkk.tk.viacer.postupmi,malopl:ruka
5v454.x↔ Dočas.pokrytie mäkk.tk.viacer.postupmi,malopl:ostat.
5v455.8↔ Dočas.pokryt.mäkk.tk.alogén.transpl.kože,veľkopl:predlaktie
5v455.9↔ Dočas.pokrytie mäkk.tk.alogén.transpl.kože,veľkopl:ruka
5v455.x↔ Dočas.pokryt mäkk.tk.alogén.transplantáciou kože,veľkopl:ost
5v456.8↔ Dočas.pokrytie mäkk.tk.xenogén.kož.náhr,veľkopl:predlaktie
5v456.9↔ Dočas.pokrytie mäkk.tk.xenogén.kož.náhr,veľkopl:ruka
5v456.x↔ Dočas.pokrytie mäkk.tk.xenogén.kož.náhr,veľkoploš:ostat.
5v457.8↔ Dočas.pokrytie mäkk.tk.aloplast.mat,veľkopl:predlaktie
5v457.9↔ Dočas.pokrytie mäkk.tk.aloplast.mat,veľkoploš:ruka
5v457.x↔ Dočas.pokrytie mäkk.tk.aloplast.mat,veľkopl:ostat.
5v458.9↔ Dočas.pokrytie mäkk.tk.kultúrami keratinocyt,veľkopl:ruka
5v458.x↔ Dočas.pokrytie mäkk.tk.kultúrami keratinocyt,veľkoploš:ost.
5v459.8↔ Dočas.pokrytie mäkk.tk.viacer.postupmi,veľkopl:predlaktie
5v459.9↔ Dočas.pokrytie mäkk.tk.viacer.postupmi,veľkopl:ruka
5v459.x↔ Dočas.pokrytie mäkk.tk.viacer.postupmi,veľkoploš:ost.
5v45a.1 Zaved/vým.1syst.pre váku.tesn.hlb.siah.subf.ku kost,kÍb.konč.
5v45a.4 Zavedenie/vým.1syst.pre vákuové tesnenie,endorektál.
5v45a.x Zavedenie/vým 1syst.pre vákuové tesnenie,ostat.
5v45x.x↔ Dočasné pokrytie mäkkých tkanív, ostatné
5v460.0↔ Korekt.syndakt/polydkt.prstu ru:prehÍb.in-dig.štrb.posuv.plast
5v460.x↔ Korekt.synd./polydykt.prstu ruky:prehÍb.interdig.štrb:ostat.
5v461.0↔ Separácia parciálnej syndaktýlie prstu ruky plastikou
5v461.x↔ Iná separácia parciálnej syndaktýlie prstu ruky
5v462.0↔ Separácia kompletnej syndaktýlie prstu ruky s plastikou
5v462.1↔ Separ.kompl.syndakt.prstu ruky s rekonšt.kolaterál.väzov
5v462.x↔ Separácia kompletnej syndaktýlie prstu ruky, ostatné
5v463↔ Čiastočná resekecia zdvojenej časti prstu ruky
5v464.0↔ Resekcia zdvojenej časti prstu ruky bez rekonštrukcie kÍbu
5v464.1↔ Resekcia zdvojenej časti prstu ruky s rekonštrukciou kÍbu
5v465↔ Korektúra polysyndakt.prstu ruky podľa Bilhaut a Cloquet
5v46x↔ Korektúra syndaktýlie/polydaktýlie prstu ruky,ost.
5v470↔ Separácia parciálnej syndaktýlie prstu nohy
5v471↔ Separácia kompletnej syndaktýlie prstu nohy
5v472↔ Čiastočná resekecia zdvojenej časti prstu nohy
5v473↔ Resekcia zdvojenej časti prstu nohy
5v47x↔ Korektúra syndaktýlie/polydaktýlie prstu nohy,ost.
5v530.8↔ Doč.pokr.mäkk.č.- popál,polep:alogén.TX kože,mploš:predlakt
5v530.9↔ Dočas.pokr.mäkk.č.- popál,polept:alogén.TX kože,mploš:ruka
5v530.x↔ Doč.pokr.mäkk.č.- popál,polep:alog.tranplant.kože.,mploš:ost
5v531.8↔ Doč.pokr.mäkk.č.- popál,pol:xenog.kož.náhr.,mploš:predlakt
5v531.9↔ Doč.pokryt.mäkk.č.- popál,pol:xenogén.kož.náhr.,mploš:ruka
5v531.x Dočas.pokryt.mäkk.č.- popál,polept:xenog.náhr.k.mploš.,ost.
5v532.8↔ Doč.pokryt.mäkk.č.-pop,polept:aloplast.mat,mploš:predlakt
5v532.9↔ Dočas.pokryt.mäkk.č.-pop,polept:aloplast.mat,mploš:ruka
5v532.x↔ Dočas.pokryt.mäkk.č.-pop,polept:aloplast.mat,mploš:ost
5v533.8↔ Dočas.pokr.mäkk.č.-pop,pol:kultúra.keratinoc,mploš:predlakt
5v533.9↔ Dočas.pokr.mäkk.č.-pop,pol:kultúra.keratinoc,mploš:ruka
5v533.x↔ Dočas.pokr.mäkk.č.-popál,polept:kultúra.keratinoc,mploš:ost
5v534.8↔ Doč.pokr.mäkk.č.-pop,pol:kombi.viac.postup,mploš:predlakt
5v534.9↔ Doč.pokr.mäkk.č.-popál,pol:kombi.viac.postup,mploš:ram,lak
5v534.x↔ Dočas.pokryt.mäkk.č.-popál,pol:kombi.viac.postup,mploš:ost
5v535.9↔ Dočas.pokryt.mäkk.č.-popál,pol:alog.transpl.kože,vploš:ruka
5v535.x↔ Dočas.pokr.mäkk.č.-pop,pol:alog.transplant.kože,vploš:ost
5v536.8↔ Doč.pokr.mäkk.č.-popál,pol:xenogén.kož.náhr.,vploš:predlakt
5v536.9↔ Dočas.pokr.mäkk.č.-popál,pol:xenog.kož.náhr.,vploš:ruka
5v536.x↔ Dočas.pokryt.mäkk.č.-popál,pol:xenogén.kož.náhr.,vploš:ost
5v537.8↔ Dočas.pokr.mäkk.č.-popál,pol:aloplast.mat.,vploš:predlakt
5v537.9↔ Dočas.pokr.mäkk.č.-popál,pol:aloplast.mat.,vploš:ruka
5v537.x↔ Dočas.pokrytie mäkk.č.-popál,pol:aloplast.mat.,veľkoploš:ost
5v538.8↔ Doč.pokryt.mäkk.č.-popál,pol:kult.keratinocyt,vploš:predlakt
5v538.9↔ Dočas.pokryt.mäkk.č.-popál,pol:kult.keratinocyt,vploš:ruka
5v538.x↔ Doč.pokr.mäkk.č.-popál,polept:kultúra.keratinocyt,vploš:ost
5v539.8↔ Doč.pokr.mäkk.č.-popál,pol:kombi.viac.postup,vploš:predlakt
5v539.9↔ Doč.pokr.mäkk.č.-popál,polept:kombi.viac.postup,vploš:ruka
5v539.x↔ Dočas.pokryt.mäkk.č.-popál,pol:kombi.viac.postup,vploš:ost
5v53x.x↔ Dočas.pokrytie mäkk.častí pri popál.a polept:ost.
5v551.8↔ Voľ.tx.kože a lalok.plast.k.a podk.príjemca,kož.štep:predlakt
5v551.m Voľ.tx.kože a lalok.plast.k.a podk.príjemca,kož.štep:obl.hrádze
5v551.x↔ Voľná transpl.kože a lalok.plast.k.a podk.príjem,kož.štep:ost.
5v552.8↔ Voľ.tx.kože a lal.plast.k.a podk.príjem,k.plnej hrúbke:predlakt
5v552.m Voľ.tx.kože a lal.plast.k.a podk.príjem,k.plnej hrúbke:o.hrádze
5v552.x↔ Voľ.transpl.kože a lal.plast.k.a podk.príjem,k.plnej hrúbke:ost
5v554.0 Voľ.tx.kože a lal.plast.k.a podk.príjem,voľ.lal.mikrovas.an:pery
5v554.1 Voľ.tx.kože a lal.pl.kože a podk.príjem,voľ.lal.mikrovask.an:nos
5v554.2↔ Voľ.tx.kože a lal.pl.k.a podk.príjem,voľ.lal.mikrovask.an:ucho
5v554.3↔ Voľ.tx.kože a lal.pl.k.a podk.príjem,voľ.lal.mikrovas.an:oč.vieč
5v554.4 Voľ.tx.kože a lal.pl.k.a podk.príjemca,voľ.lal.mikrovas.a:os.č.hl
5v554.5 Voľ.tx.kože a l.plast.k.a podk.príjemca,voľ.lal.mikrovask.a:krk
5v554.6↔ Voľ.tx.kože a l.pl.k.a podk.príjemca,voľ.lal.mikrovas.a:ram,axi
5v554.7↔ Voľ.tx.kože a lal.pl.k.a podk.príjem,voľ.lal.mikrovas.a:ram,lak
5v554.8↔ Voľ.tx.kože a lal.pl.k.a podk.príjem,voľ.lal.mikrovask.a:predlak
5v554.9↔ Voľ.tx.kože a lal.plast.k.a podk.príjem,voľ.lal.mikrovas.a:ruka
5v554.a Voľ.tx.kože a lal.pl.k.a podk.príjem,voľ.lal.mikrovas.a:hr/chrb
5v554.b Voľ.tx.kože a lal.pl.k.a podk.príjem,voľ.lal.mikrovask.a:bruš.o
5v554.c Voľ.tx.kože a lal.pl.k.a podk.príjem,voľ.lal.mikrovas.a:ingv,gen
5v554.d Voľ.tx.kože a lal.pl.k.a podk.príjemca,voľ.lal.mikrovas.a:glut.o
5v554.e↔ Voľ.tx.k.a lal.plas.k.a podk.príjem,voľ.lal.mikrovas.a:stehn,kol
5v554.f↔ Voľ.tx.kože a lal.pl.k.a podk.príjem,voľ.lal.mikrovask.a:predkol
5v554.g↔ Voľ.tx.kože a lal.plas.k.a podk.príjem,voľ.lal.mikrovask.a:noha
5v554.x↔ Voľ.tx.kože a lal.plast.k.a podk.príjemca,voľ.lal.mikrovas.a:ost.
5v555.8↔ Voľ.tx.kože a lal.plast.kože a podk.príjem,stopk.reg.lal:predlak
5v555.9↔ Voľ.tx.kože a lalok.plast.kože a podk.príjem,stopk.reg.lal:ruka
5v555.x↔ Voľ.tx.kože a lal.plast.kože a podkož.príjemca,stopk.reg.lal:ost
5v556.8↔ Voľ.tx.k.a lal.plast.kože a podk.príjem.,stopk.vzdial.lal:predlak
5v556.9↔ Voľ.tx.kože a lal.plas.k.a podk.príjemca,stopk.vzdial.lal:ruka
5v556.x↔ Voľ.tx.kože a lal.plast.k.a podk.príjemca,stopk.vzdial.lal:ost.
5v560.8↔ Lok.lal.plast.kože a podk.-popál,polept,rozťah.plast:predlakt
5v560.9↔ Lokál.lalok.plast.kože a podk.-popál,polept,rozťah.plast:ruka
5v560.x↔ Lokál.lalok.plast.kože a podk.-popál,polept,rozťah.plast:ost
5v561.8↔ Lok.lal.plast.kože a podk.-(pp/pl),posúv-rotač.plast:predlak
5v561.9↔ Lok.lal.plast.kože a podk.-(pp/pl),posúv-rotač.plast:ruka
5v561.x↔ Lok.lal.plast.kože a podkož.-popál.a pol,posúv-rotač.plast:ost
5v562.8↔ Lok.lal.plast.k.a podk.-pop.a polep,transpozič.plast:predlakt
5v562.9↔ Lok.lal.plast.kože a podk.-pop.a polep,transpozič.plast:ruka
5v562.x↔ Lok.lal.plast.kože a podkož.-popál.a polept,transpoz.plast:ost
5v563.8↔ Lok.lal.plast.k.a podk.(pp/pl),transpoz.ostrov-lal.pl:predlakt
5v563.9↔ Lok.lal.plast.kože a podk.(pp/pl),transpozič.ostrov-lal.pl:ruka
5v563.x↔ Lok.lal.plast.k.a podk.(popál/polep),transpoz.ostrov-lal.pl:ost
5v564.8↔ Lok.lal.plast.kože a podk.(pp/pl),transpozič.Z-plast:predlakt
5v564.9↔ Lok.lalok.plast.kože a podk.(pp/pl),transpozič.Z-plast:ruka
5v564.x↔ Lokál.lal.plast.kože a podk.(pop/polep):transpozič.Z-plast:ost
5v565.8↔ Lok.lal.plast.kože a podk.(pp/pl),transpozič.W-plast:predlakt
5v565.9↔ Lok.lalok.plast.kože a podk.(pp/pl),transpozič.W-plast:ruka
5v565.x↔ Lok.lalok.plast.kože a podk.(pop/polep),transpoz.W-plast:ost
5v570.8↔ Kombi.lalok.plastiky na koži a podkoží (pp/pl):predlaktie
5v570.9↔ Kombi.lalok.plastiky na koži a podkoží (pp/pl):ruka
5v570.x↔ Kombi.lalok.plastiky na koži a podkož.(popál/polept):ostatné
5v571.8↔ Kombi.lalok.plast.a voľ.transplantátu kože (pp/pl):predlakt
5v571.9↔ Kombi.lalok.plast.a voľ.transplantátu kože (pp/pl):ruka
5v571.x↔ Kombi.lalok.plast.a voľ.transplantátu kože (pp/pl):ostatné
5v572.8↔ Komb.lal.plast.k.a podk.(pp/pl):stopk.reg.so vzd.lal:predlakt
5v572.9↔ Kombi.lal.plast.kože a podk.(pp/pl):stopk.reg.so vzdial.lal:ruka
5v572.x↔ Kombi.lal.plast.kože a podk.(pp/pl):stopk.region.so vzd.lal:ost
5v573.8↔ Kombi.l.pl.k.a podk.(pp/pl):stopk.reg,vzd.l.,voľ.trans.k:predlak
5v573.9↔ Komb.lal.pl.k.a podk.(pp/pl):stop.reg,vzd.l.a voľ.transp.k:ruka
5v573.x↔ Komb.lal.pl.k.a podk.(pp/pl):stop.reg,vzd.l.a v.transpl.kože:ost
5v584.8↔ Revízia voľného transplantátu kože (pp/pl):predlakt
5v584.9↔ Revízia voľ.transplantátu kože (popál/polept):ruka

5v585.8↔ Revízia lokál.lalok.plastiky kože(pp/pl):predlakt
5v585.9↔ Revízia lokánej lalok.plastiky kože(pp/pl):ruka
5v585.x↔ Revízia lokál.lalok.plastiky kože(pp/pl):ostatné
5v586.9↔ Revízia stopkatého region.laloku kož.plastiky (pp/pl):ruka
5v586.x↔ Revízia stopk.region.laloku kož.plastiky (popál/polept):ost.
5v587.8↔ Revízia stopk.vzdial.laloku kož.plast.(pp/pl):predlakt
5v587.9↔ Revízia stopk.vzdialeného laloku kož.plast.(pp/pl):ruka
5v588.8↔ Revíz.voľ.lal.s mikrovask.anast.kož.plast.(pp/pl):predlakt
5v588.9↔ Revízia voľ.lal.s mikrovask.anast.kož.plast.(pp/pl):ruka
5v590.6↔ Oddel.lalokovej stonky pri popál.a polept:rameno,axila
5v590.7↔ Oddel.lalokovej stonky pri popál.a polept:rameno a lakeť
5v590.8↔ Oddel.lalokovej stonky pri popál.a polept:predlaktie
5v590.9↔ Oddel.lalokovej stonky pri popál.a polept:ruka
5v590.a Oddel.lalokovej stonky pri popál.a polept:hrud.st/chrbát
5v590.b Oddel.lalokovej stonky pri popál.a polept:bruš.o
5v590.c Oddel.lalokovej stonky pri popál.a polept:inguin.,genit.o
5v590.d Oddel.lalokovej stonky pri popál.a polept:glut.obl
5v590.e↔ Oddel.lalokovej stonky pri popál.a polept:stehno, koleno
5v590.x↔ Oddel.lalokovej stonky pri popál.a polept:ost.
5v591.8↔ Desilikonizácia dermál.náhr.mat.(pp/pl)predlaktie
5v591.9↔ Desilikonizácia dermál.náhrad.mat.(pp/pl):ruka
5v591.x↔ Desilikonizácia dermál.náhr.mat.pri popál.a polept:ost.
5v620.8↔ Tx.autológ.tuk.b.,m.o(<100ml-makrograft),hoj.nervu:predlakt
5v620.s↔ Tx.autológ.tuk.b.,m.o(<100ml-makrograft),hoj.nerv:perianál.o.
5v620.x↔ Tx.autológ.tuk.b.malý obj.(<100ml-makrograft),hoj.nervu:ost.
5v621.8↔ Tx.autol.tuk.b.,ma.obj(<100ml-makrograft),hoj.šliach:predlakt
5v621.x↔ Tx.autológ.tuk.b.,malý obj(<100ml-makrograft),hoj.šliach:ost.
5v622.8↔ Tx.autológ.tuk.b.,m.obj(<100ml-mikrograft),hoj.nervu:predlakt
5v622.s↔ Tx.autológ.tuk.b.,m.o(<100ml-mikrograft),hoj.nervu:perianál.o
5v622.x↔ Tx.autológ.tuk.bun.,malý obj(<100ml-mikrograft),hoj.nervu:ost
5v623.8↔ Tx.autológ.tuk.b.,m.o(<100ml-mikrograft),hoj.šliach:predlakt
5v623.x↔ Tx.autológ.tuk.b.,malý obj(<100ml-mikrograft),hoj.šliach:ost.
5v624.8↔ Tx.autológ.tuk.b.(<100ml-mikrogr.),chr.defekt.kože:predlakt
5v624.p↔ Tx.autol.tuk.b.(<100ml-mikrogr.),chr.def.kože:periaurikul.o.
5v624.s↔ Tx.autol.tuk.b.(<100ml-mikrogr.),chron.defekt.kože:perianál.o.
5v624.t↔ Tx.autológ.tuk.b.(<100ml-mikrogr.),chron.def.kože:bukálna o.
5v624.u↔ Tx.autológ.tuk.b.(<100ml-mikrogr.),chron.def.kože:čelo.obl.
5v624.v↔ Tx.autológ.tuk.b.(<100ml-mikrogr.),chron.def.kože:obl.menta
5v624.w↔ Tx.autol.tuk.b.,m.o(<100ml-mikrogr.),chr.def.kože:nasolab.o.
5v624.x↔ Tx.autológ.tuk.b.,m.o(<100ml-mikrograft),chron.defekt.k:ost.
5v625.8↔ Tx.autol.tuk.b.,m.obj(<100ml-mikrogr.),chron.fistuly:predlakt
5v625.p↔ Tx.autol.tuk.b.,m.o(<100ml-mikrogr.),chr.fistuly:periaurikul.o.
5v625.q↔ Tx.autológ.tuk.b.(<100ml-mikrogr.),chron.fistuly:obl.menta
5v625.s↔ Tx.autol.tuk.b.,m.o(<100ml-mikrogr.),chron.fistuly:perianál.o
5v625.t↔ Tx.autológ.tuk.b.,m.obj(<100ml-mikrogr.),chron.fistuly:bukál.o
5v625.u↔ Tx.autol.tuk.b.,m.obj(<100ml-mikrogr.),chron.fistuly:čelo.obl.
5v625.w↔ Tx.autol.tuk.b.,m.obj(<100ml-mikrogr.),chr.fistuly:nasolabiál.o
5v625.x↔ Tx.autol.tuk.b.,malý objem(<100ml-mikrograft),chr.fistuly:ost.
5v626.8↔ Tx.autológ.tuk.b.,m.o(<100ml-mikrograft),jazvovité tk:predlakt
5v626.p↔ Tx.autol.tuk.b.,m.obj(<100ml-mikrogr.),jazv.tkan:periaurikul.o.
5v626.q↔ Tx.autológ.tuk.b.,m.o(<100ml-mikrograft),jazv.tkan:obl.menta
5v626.s↔ Tx.autológ.tuk.b.,m.o(<100ml-mikrograft),jazv.tkan:perianál.o.
5v626.t↔ Tx.autológ.tuk.b.,malý o.(<100ml-mikrograft),jazv.tkan:bukál.o
5v626.u↔ Tx.autológ.tuk.b.,m.o(<100ml-mikrograft),jazv.tkan:čelo.obl.
5v626.w↔ Tx.autológ.tuk.b.,m.obj(<100ml-mikrogr.),jazv.tk:nasolabiál.o.
5v626.x↔ Tx.autológ.tuk.b.malý objem(<100ml-mikrograft),jazv.tkan:ost
5v627.8↔ Tx.autol.tuk.b.(<100ml-mikrogr),VVCH s def.obj.mäkk.tk:predl
5v627.p↔ Tx.autol.tuk.b.(<100ml-mik.),VVCH s def.obj.m.tk:periaurik.o.
5v627.q↔ Tx.autol.tuk.b.(<100ml-mikrogr.),VVCH,def.obj.m.tk:obl.menta
5v627.s↔ Tx.autol.tuk.b.(<100ml-mikrog.),VVCH def.obj.m.tk:perianá.o.
5v627.t↔ Tx.autol.tuk.b.(<100ml-mikrogr.),VVCH,def.obj.m.tk:bukáln o.
5v627.u↔ Tx.autol.tuk.b.(<100ml-mikrogr.),VVCH s def.obj.m.tk:čelo.obl.
5v627.w↔ Tx.autol.tuk.b.(<100ml-mikrogr.),VVCH,def.obj.m.tk:nasola.o.
5v627.x↔ Tx.autológ.tuk.b.(<100ml-mikrogr.),VVCH s def.obj.mäk.tk:ost.
5v62x.8↔ Iná tx.autológ.tuk.b.,malý obj(<100ml-mikrograft):predlaktie
5v62x.p↔ Iná tx.autol.tuk.b.,malý obj(<100ml-mikrograft):periaurikul.o
5v62x.s↔ Iná tx.autológ.tuk.b.,malý obj(<100ml-mikrograft):periokulár.o.
5v62x.t↔ Iná tx.autológ.tuk.b.,malý obj(<100ml-mikrograft):perianál.o.
5v62x.u↔ Iná tx.autológ.tuk.b.,malý obj(<100ml-mikrograft):bukálna o.
5v62x.v↔ Iná tx.autológ.tuk.b.,malý obj(<100ml-mikrograft):čelo.obl.
5v62x.w↔ Iná tx.autológ.tuk.b.,malý o(<100ml-mikrograft):nasolabiál.o.
5v62x.x↔ Iná transpl.autológ.tuk.b.,malý objem(<100ml-mikrograft):ost.
5v630.8↔ Tx.autol.tuk.b.,veľ.o(>100ml-makrogr),chron.def.kože:predlakt
5v630.9↔ Tx.autológ.tuk.b.(>100ml-makrograft),chr.defekty kože:ruka
5v630.p↔ Tx.autol.tuk.b.,v.o(>100ml-makrogr),chr.def.kože:periaurikul.o.
5v630.q↔ Tx.autol.tuk.b.,veľ.o(>100ml-makrogr),chr.def.kože:obl.menta
5v630.r↔ Tx.autol.tuk.b.,v.obj(>100ml-makrogr),chr.def.kože:periokul.o.
5v630.s↔ Tx.autol.tuk.b.,veľ.o(>100ml-makrogr),chron.def.kože:perian.o
5v630.t↔ Tx.autol.tuk.b.,v.obj(>100ml-makrogr),chron.def.kože:bukál.o.
5v630.u↔ Tx.autol.tuk.b.,v.obj(>100ml-makrogr),chron.def.kože:čelo.obl.
5v630.w↔ Tx.autol.tuk.b.,v.o(>100ml-makrogr),chr.def.kože:nasolabiál.o
5v630.x↔ Tx.autológ.tuk.b.(>100ml-makrograft),chron.defekty kože:ost.
5v631.8↔ Tx.autol.tuk.b.,veľ.obj(>100ml-makrogr),chron.fistuly:predlakt
5v631.9↔ Tx.autológ.tuk.b.,veľ.obj(>100ml-makrograft),chr.fistuly:ruka
5v631.p↔ Tx.autol.tuk.b.,veľ.o(>100ml-makrogr),chr.fistuly:periaurikul.o
5v631.q↔ Tx.autológ.tuk.b.,v.o(>100ml-makrogr),chron.fistuly:obl.menta
5v631.r↔ Tx.autol.tuk.b.,veľ.o(>100ml-makrogr),chron.fistuly:periokul.o
5v631.s↔ Tx.autol.tuk.b.,veľ.obj(>100ml-makrogr),chr.fistuly:perianál.o.
5v631.t↔ Tx.autol.tuk.b.,veľ.obj(>100ml-makrogr),chron.fistuly:bukál.o
5v631.u↔ Tx.autológ.tuk.b.,veľ.obj(>100ml-makrogr),chr.fistuly:čelo.obl.
5v631.w↔ Tx.autol.tuk.b.,v.o(>100ml-makrogr),chron.fistuly:nasolab.o.
5v631.x↔ Tx.autológ.tuk.b.,veľ.obj(>100ml-makrograft),chron.fistuly:ost.
5v632.8↔ Tx.autológ.tuk.b.,veľ.obj(>100ml-makrograft),jazv.tk:predlakt
5v632.9↔ Transpl.autológ.tuk.b.,v.o.(>100ml-makrograft),jazv.tk:ruka
5v632.p↔ Tx.autol.tuk.b.,v.o(>100ml-makrogr),jazv.tk:periaurikul.o.
5v632.q↔ Tx.autológ.tuk.b.,v.obj(>100ml-makrograft),jazv.tk:obl.menta
5v632.r↔ Tx.autológ.tuk.b.,veľ.o(>100ml-makrograft),jazv.tk:periokul.o
5v632.s↔ Tx.autol.tuk.b.,veľ.obj(>100ml-makrograft),jazv.tk:perianál.o
5v632.t↔ Tx.autológ.tuk.b.,veľ.obj(>100ml-makrograft),jazv.tk:bukál.o.
5v632.u↔ Tx.autológ.tuk.b.,veľ.obj(>100ml-makrograft),jazv.tk:čelo.obl.
5v632.w↔ Tx.autol.tuk.b.,v.obj(>100ml-makrograft),jazv.tk:nasolabiál.o
5v632.x↔ Tx.autológ.tuk.b.,veľký obj(>100ml-makrograft),jazv.tk:ost
5v633.8↔ Tx.autol.t.b.(>100ml-makrogr),VVCH,def.obj.mäkk.tk:predlakt
5v633.9↔ Tx.autológ.t.b.(>100ml-makrogr),VVCH,def.obj.mäkk.tk:ruka
5v633.p↔ Tx.autol.t.b.(>100ml-makrogr),VVCH,def.obj.m.tk:periaurik.o.
5v633.q↔ Tx.autol.t.b.(>100ml-makrogr),VVCH,def.obj.mäkk.tk:o.menta
5v633.r↔ Tx.autol.t.b.(>100ml-makrogr),VVCH,def.obj.mäkk.tk:periok.o
5v633.s↔ Tx.autol.t.b.(>100ml-makrogr),VVCH,def.obj.mäkk.tk:perianál
5v633.t↔ Tx.autol.t.b.(>100ml-makrogr),VVCH,def.obj.mäkk.tk:bukál.o.
5v633.u↔ Tx.autol.t.b.(>100ml-makrogr),VVCH,def.obj.mäkk.tk:čelo.obl.
5v633.w↔ Tx.autol.t.b.(>100ml-makrogr),VVCH,def.obj.mäk.tk:nasolab.o
5v633.x↔ Tx.autológ.tuk.b.(>100ml-makrogr),VVCH,def.obj.mäkk.tk:ost.
5v63x.8↔ Iná tx.autológ.tuk.b.,veľký obj(>100ml-makrograft):predlaktie
5v63x.9↔ Iná transpl.autológ.tuk.b.,v.objem(>100ml-makrograft):ruka
5v63x.p↔ Iná tx.autológ.tuk.b.,veľ.obj(>100ml-makrograft):periaurikul.o.
5v63x.q↔ Iná tx.autológ.tuk.b.,veľ.obj(>100ml-makrograft):obl.menta
5v63x.r↔ Iná tx.autológ.tuk.b.,veľ.obj(>100ml-makrograft):periokulár.o.
5v63x.s↔ Iná tx.autológ.tuk.b.,veľ.obj(>100ml-makrograft):perianálna o.
5v63x.t↔ Iná tx.autológ.tuk.b.,veľ.obj(>100ml-makrograft):bukálna o.
5v63x.u↔ Iná tx.autológ.tuk.b.,veľ.obj(>100ml-makrograft):čelo.obl.
5v63x.w↔ Iná tx.autológ.tuk.b.,veľ.obj(>100ml-makrograft):nasolabiál.o.
5v63x.x↔ Iná transpl.autológ.tuk.b.,veľký obj(>100ml-makrograft):ost.

## Výkon I32-12

5t044.a↔ Transpl.k.tk.s ciev.stopk.s mikrovask.anast:karpálne k.
5t386↔ Artrodéza zápästných kĺbov
5t547↔ Implantácia protézy hlavičky ulny
5t549.1↔ Impl.endopr.na kĺboch prstov HK:1 protéza
5t549.2↔ Impl.endopr.na kĺboch prstov HK:2 protézy
5t549.3↔ Impl.endopr.na kĺboch prstov HK:3protézy
5t549.4↔ Impl.endopr.na kĺboch prstov HK:4 protézy
5t549.5↔ Impl.endopr.na kĺboch prstov HK:5 protéz
5t549.6↔ Impl.endopr.na kĺboch prstov HK:6 a viac protéz
5t556↔ Výmena endoprotézy kĺbu prsta

5t776.4↔ Res.-artropl.mtkarpof.kĺb.r:rek.alopl.m.a r.kĺ.puzdra:viac.zá.
5t776.6↔ Res-artropl.interfal.kĺb1prst.r:rek.alopl.m.a.r.kĺ.pu:viac.z.
5t776.7↔ Res-artropl.interf.kĺb.viac.prst r:rek.alopl.m.ar.kĺ.pu:viac.zá.

## Výkon I32-13

12t00.5↔ Artroskopická biopsia kĺbov ruky
12t00.a↔ Artroskopická biopsia kĺbov prstov
13t20.3↔ Biopsia s incíz.karpál., MTC a falangeál.kostí ruky
13t30.3↔ Biopsia s incíziou v obl.kĺbov a burzy ruky
13t30.a↔ Biopsia s incíz.v obl.kĺbov a burzy prstov
13t30.c↔ Biopsia s incíz.v obl.ostatných kĺbov a burzy ruky
14t30.3↔ Dg peroperač.ASK zápästného kĺbu
14t30.a↔ Dg peroperač.ASK kĺbov prstov
14t30.c↔ Dg peroperač.ASK ostatných kĺbov ruky
5t001.a↔ Explorácia kostného tkaniva:karpálne kosti
5t001.b↔ Explorácia kostného tkaniva:metakarpálne k.
5t001.c↔ Explorácia kostného tk:falangy prstov ruky
5t002.a↔ Návrt:karpálne kosti
5t002.b↔ Návrt:metakarpálne kosti
5t002.c↔ Návrt:falangy prstov ruky
5t003.a↔ Drenáž:karpálne kosti
5t003.b↔ Drenáž:metakarpálne kosti
5t004.a↔ Sept.,asept.incíz.-komb.s ďal.incíz.s vlož.nosiča s liek:karpál.k.
5t004.b↔ Sept.,asept.incíz.-komb.s ď.incíz.s vlož.nos.s liek:metakarp.k.
5t005.a↔ Odstr.cudz.telesa:karpálne kosti
5t005.b↔ Odstr.cudz.tel.z k:metakarpálne k.
5t005.c↔ Odstr.cudz.telesa:falangy prstov ruky
5t006.a↔ Debridement (odstr.nekrotickej k.):karpálne k.
5t006.b↔ Debridement (odstr.nekrotickej k.):metakarpálne k.
5t006.c↔ Debridement (odstr.nekrotickej kosti):falangy prstov r.
5t007.a↔ Odstr.sekvestrov:karpálne kosti
5t007.b↔ Odstr.sekvestrov:metakarpálne kosti
5t008.a↔ Odstr.sekvestrov a vlož.nosiča s liekom:karpálne k.
5t008.b↔ Odstr.sekvestrov a vlož.nosiča s liekom:metakarpálne k.
5t00a.a↔ Vloženie nosiča s liekom:karpálne kosti
5t00a.b↔ Vloženie nosiča s liekom:metakarpálne kosti
5t00b.a↔ Odstr.nosiča s liekom:karpálne kosti
5t00b.b↔ Odstr.nosiča s liekom:metakarpálne kosti
5t00x.a↔ Iné septické a aseptické incízie:karpálne k.
5t00x.b↔ Iné sept..a asept.incízie:metakarpálne k.
5t010.b↔ Valgotizačná osteotómia:metakarpálne kosti
5t010.c↔ Valgotizačná osteotómia:falangy prstov ruky
5t011.b↔ Varotizačná osteotómia:metakarpálne kosti
5t011.c↔ Varotizačná osteotómia:falangy prstov ruky
5t012.a↔ (De)-rotačná osteotómia:karpálne kosti
5t012.b↔ (De)-rotačná osteotómia:metakarpálne kosti
5t012.c↔ (De)-rotačná osteotómia:falangy prstov ruky
5t013.b↔ Skracovacia osteotómia:metakarpálne kosti
5t013.c↔ Skracovacia osteotómia:falangy prstov ruky
5t014.b↔ Predlžovacia osteotómia:metakarpálne kosti
5t014.c↔ Predlžovacia osteotómia:falangy prstov ruky
5t015.b↔ Osteotómia s valgotizáciou a (de-)rotáciou:metakarp.k.
5t015.c↔ Osteotómia s valgotizáciou a (de-)rotáciou:falangy pr.r.
5t016.b↔ Osteotómia s varotizáciou a (de-)rotáciou:metakarpálne k.
5t016.c↔ Osteotómia s varotizáciou a (de-)rotáciou:falangy pr.r.
5t017.a↔ Osteotómia bez úpravy osi:karpálne kosti
5t017.b↔ Osteotómia bez úpravy osi:metakarpálne kosti
5t017.c↔ Osteotómia bez úpravy osi:falangy prstov ruky
5t018.a↔ Kompl.osteotómia vo viac.rov:karpálne k.
5t018.b↔ Kompl.osteotómia vo viac.rov:metakarpálne k.
5t018.c↔ Kompl.osteotómia vo viac.rov:falangy prstov r.
5t019.b↔ Kompl.osteotómia vo viac.rov.s úpravou osi:metakarp.k.
5t019.c↔ Kompl.osteotómia vo viac.rov.s úpravou osi:falangy pr.r.
5t01x.a↔ Iné osteotómie a korektívne osteotómie:karpálne k.
5t01x.b↔ Iné osteotómie a korektívne osteotómie:metakarpálne k.
5t01x.c↔ Iné osteotómie a korektívne osteotómie:falangy prstov r.
5t020.a↔ Parciálna resekcia ch.kost.tk:karpálne k.
5t020.b↔ Parciálna resekcia ch.kost.tk:metakarpálne k.
5t020.c↔ Parciálna resekcia ch.kost.tk:falangy prstov r.
5t021.a↔ Parc.res.ch.kost.tk.s resekc.mäkk.tk:karpálne k.
5t021.b↔ Parc.res.ch.kost.tk.s resekc.mäkk.tk:metakarpálne k.
5t021.c↔ Parc.res.ch.k.tkan.s resekc.mäkk.tk:falangy prstov r.
5t022.a↔ Parc.res.ch.kost.tk.s preruš.kontinuity:karpálne k.
5t022.b↔ Parc.res.ch.kost.tk.s preruš.kontinuity:metakarp.k.
5t022.c↔ Parc.res.ch.k.tkan.s preruš.kontinuity:falangy pr.r.
5t023.a↔ Parc.res.ch.k.tk.s preruš.kont.vr.res.mäkk.tk:karpál.k.
5t023.b↔ Parc.res.ch.k.tk.s preruš.kont.vr.res.mäkk.tk:mtk.k
5t023.c↔ Parc.res.ch.k.tk.s preruš.kont.vr.res.mäkk.tk:falang.pr.r.
5t024.a↔ Parc.res.ch.k.tk.s preruš.kont.a násl.obnov:karpálne k.
5t024.b↔ Parc.res.ch.k.tk.s preruš.kont.a násl.obnov:metakarp.k.
5t024.c↔ Parc.res.ch.k.tkan.s preruš.kont.a násl.obnov:falangy pr.r.
5t025.a↔ Parc.res.ch.k.tk.s pr.kon.a n.ob.s res.mäk.tk:karpál.k.
5t025.b↔ Parc.res.ch.k.tk.s pr.kon.a n.ob.s res.mäk.tk:metak.k.
5t025.c↔ Parc.res.ch.k.tk.s pr.kon.a n.ob.s res.mäk.tk:fal.pr.r.
5t026.a↔ Totálna resekcia:karpálne kosti
5t026.b↔ Totálna resekcia:metakarpálne kosti
5t026.c↔ Totálna resekcia:falangy prstov ruky
5t027.a↔ Totálna resekcia:karpálne k.:s resekc.mäkk.tk.
5t027.b↔ Totálna resekcia:metakarpálne k.:s resekc.mäkk.tk.
5t027.c↔ Totálna resekcia:falangy prstov ru:s resekc.mäkk.tk.
5t028.a↔ Totálna resekcia:karpálne k.:s náhradou
5t028.c↔ Totálna resekcia:falangy prstov ru:s náhradou
5t029.a↔ Totálna resekcia:karpálne k.:s náhr.vr.res.mäkk.tk
5t029.c↔ Totálna resekcia:falangy prstov ru:s náhr.vr.res.mäkk.tk
5t02x.a↔ Iné totál.excízie a res.kostného tk:karpálne k.
5t02x.b↔ Iné totál.excízie a res.kost.tk:metakarpálne k.
5t02x.c↔ Iné totál.excízie a res.kost.tk:falangy prstov r.
5t040.a↔ Autológ.transplant.spongióz.kostikosti:karpálne k.
5t040.b↔ Autológ.transpl.spongióz.kosti:metakarpálne k.
5t040.c↔ Autológ.transplant.spongióz.kosti:falangy prstov r.
5t041.a↔ Autológna transpl.kortiko-spongióz.štep:karpálne k.
5t041.b↔ Autológna transpl.kortiko-spongióz.štep:metakarp.k.
5t041.c↔ Autológna transpl.kortiko-spongióz.štep:falangy pr.r.
5t042.a↔ Autológ.rozšír.transpl.(>4cm)kortiko-spongióz.št.:karpálne k.
5t042.b↔ Autológ.rozšír.transpl.(>4cm)kortiko-spongióz.št.:metakarp.k.
5t042.c↔ Autológ.rozšír.transpl.(>4cm)kortiko-spongióz.št:fal.pr.r.
5t043.a↔ Transplantácia kost.tk.bez cievnej stopky:karpálne k.
5t043.b↔ Transpl.kost.tk.bez cievnej stopky:metakarpálne k.
5t043.c↔ Transpl.kost.tk.bez cievnej stopky:falangy prstov r.
5t044.4↔ Transpl.k.tk.s ciev.stopk.s mikrovask.anast:radius prox.
5t044.5↔ Transpl.k.tk.s ciev.stopk.s mikrovask.anast:radius diaf.
5t044.6↔ Transpl.k.tk.s ciev.stopk.s mikrovask.anast:radius distál.
5t044.7↔ Transpl.k.tk.s ciev.stopk.s mikrovask.anast:ulna prox.
5t044.8↔ Transpl.k.tk.s ciev.stopk.s mikrovask.anast:ulna diaf.
5t044.9↔ Transpl.k.tk.s ciev.stopk.s mikrovask.anast:ulna dist.
5t044.a↔ Transpl.k.tk.s ciev.stopk.s mikrovask.anast:karpálne k.
5t044.b↔ Transpl.k.tk.s ciev.stopk.s mikrovask.anast:metakarp.k.
5t044.c↔ Transpl.k.tk.s ciev.stopk.s mikrovask.anast:falangy pr.r.
5t044.x↔ Transpl.k.tk.s ciev.stopk.s mikrovask.anast:ostatné k.
5t047.a↔ Alogénna transpl.spongióznej kosti:karpálne k.
5t047.b↔ Alogénna transpl.spongióznej kosti:metakarpálne k.
5t047.c↔ Alogénna transpl.spongióznej kosti:falangy prstov r.
5t048.a↔ Alogénna transpl.kortiko-spongióz.št:karpálne k.
5t048.b↔ Alogénna transpl.kortiko-spongióz.št:metakarp.k.
5t048.c↔ Alogénna transpl.kortiko-spongióz.št:falangy pr.r.
5t04a.a↔ Transpozícia kost.tk.s cievnou stopkou:karpálne k.
5t04b.a↔ Transpl.humán.demineraliz.kost.matrix:karpálne k.
5t04b.b↔ Transpl.humán.demineraliz.kost.matrix:metakarp.k.
5t04b.c↔ Transpl.humán.demineraliz.kost.matrix:falangy pr.r.
5t04x.a↔ Iné transplantácie/transpozície kost.tk:karpálne k.
5t04x.b↔ Iné transplantácie/transpozície kost.tk:metakarpálne k.
5t04x.c↔ Iné transplantácie/transpozície kost.tk:falangy pr.r.
5t050.a↔ Impl.kost.cementu bez prísady ATB:karpálne k.
5t051.a↔ Impl.kost.cementu s prísadou ATB:karpálne k.
5t051.b↔ Impl.kost.cementu s prísadou ATB:metakarp.k.

5t051.c↔ Impl.kost.cementu s prísadou ATB:falangy pr.r.
5t052.a↔ Impl.keram.kost.náhrady:karpálne k.
5t052.b↔ Impl.keram.kost.náhrady:metakarpálne k.
5t052.c↔ Impl.keram.kost.náhrady:falangy pr.r.
5t053.a↔ Impl.resorb.keramic.kost.náhrady:karpálne k.
5t053.b↔ Impl.resorb.keramic.kost.náhrady:metakarp.k.
5t053.c↔ Impl.resorb.keramic.kost.náhrady:falangy pr.r.
5t054.a↔ Impl.kovovej kost.náhrady:karpálne k.
5t054.b↔ Impl.kovovej kost.náhrady:metakarp.k.
5t054.c↔ Impl.kovovej kost.náhrady:falangy pr.r.
5t05x.a↔ Impl.inej alopl.kost.náhr:karpálne k.
5t05x.b↔ Impl.inej alopl.kost.náhr:metakarpálne k.
5t05x.c↔ Impl.inej alopl.kost.náhr:falangy prstov r.
5t070.a↔ Revízia osteos.m.bez jeho výmeny:karpálne k.
5t070.b↔ Revízia osteos.m.bez jeho výmeny:metakarp.k.
5t070.c↔ Revízia osteos.m.bez jeho výmeny:falangy pr.r.
5t090.a↔ Sutúra periostu:karpálne kosti
5t090.b↔ Sutúra periostu:metakarpálne kosti
5t090.c↔ Sutúra periostu:falangy prstov ruky
5t091.b↔ Dočasná epifyzeodéza:metakarpálne kosti
5t091.c↔ Dočasná epifyzeodéza:falangy prstov ruky
5t092.b↔ Stála epifyzeodéza:metakarpálne kosti
5t092.c↔ Stála epifyzeodéza:falangy prstov ruky
5t093.b↔ Liečebná epifyzeolýza:metakarpálne kosti
5t093.c↔ Liečebná epifyzeolýza:falangy prstov ruky
5t09x.a↔ Ostatné OP na kostiach:karpálne kosti
5t09x.b↔ Ost.OP na kostiach:metakarpálne k.
5t09x.c↔ Ostatné OP na kostiach:falangy prstov ruky
5t140.a↔ Otv.repoz.jedn.zl:karpálne k.:bez osteosyntézy
5t140.b↔ Otv.repoz.jedn.zl:metakarp.k.:bez osteosyntézy
5t140.c↔ Otv.repoz.jedn.zl:falangy pr.ruky:bez osteosyntézy
5t141.a↔ Otv.repoz.jedn.zlom:karpálne k.:skrutkou
5t141.b↔ Otv.repoz.jedn.zlom:metakarp.k.:skrutkou
5t141.c↔ Otv.repoz.jedn.zlom:falangy pr.ruky:skrutkou
5t143.a↔ Otv.repoz.jedn.zl:karpálne k.:štandard.dlahou
5t143.b↔ Otv.repoz.jedn.zl:metakarp.k.:štandard.dlahou
5t143.c↔ Otv.repoz.jedn.zl:falangy pr.ruky:štandard.dlahou
5t144.a↔ Otv.repoz.jedn.zlom:karpálne k.:drôt/serkláž
5t144.b↔ Otv.repoz.jedn.zlom:metakarp.k.:drôt/serkláž
5t144.c↔ Otv.repoz.jedn.zlom:falangy pr.ruky:drôt/serkláž
5t14b.a↔ Otv.repoz.jedn.zl:karpálne k.:uhlo.stabil.dlahou
5t14b.b↔ Otv.repoz.jedn.zl:metakarp.k.:uhlo.stabil.dlahou
5t14b.c↔ Otv.repoz.jedn.zl:falangy pr.ruky:uhlo.stabil.dlahou
5t14t.a↔ Otv.repoz.jedn.zl:karpálne k.:vonk.skelet.fix
5t14t.b↔ Otv.repoz.jedn.zl:metakarp.k.:vonk.skelet.fix
5t14t.c↔ Otv.repoz.jedn.zl:falangy pr.ruky:vonk.skelet.fix
5t14v.a↔ Otv.repoz.jedn.zl:karpálne k.:kruh.vonk.skelet.fix
5t14v.b↔ Otv.repoz.jedn.zl:metakarp.k.:kruh.vonk.skelet.fix
5t14x.a↔ Otv.repoz.jedn.zl:karpálne k.:iným osteos.m
5t14x.b↔ Otv.repoz.jedn.zl:metakarp.k.:iným osteos.m
5t14x.c↔ Otv.repoz.jedn.zl:falangy pr.ruky:iným osteos.m
5t14z.a↔ Otv.repoz.jedn.zl:karpálne k.:rezorb.mat
5t14z.b↔ Otv.repoz.jedn.zl:metakarp.k.:rezorb.mat
5t14z.c↔ Otv.repoz.jedn.zl:falangy pr.ruky:rezorb.mat
5t150.a↔ Otv.repoz.triešt.zl:karpálne k.:bez osteosyntézy
5t150.b↔ Otv.repoz.triešt.zl:metakarp.k.:bez osteosyntézy
5t150.c↔ Otv.repoz.triešt.zl:falangy pr.ruky:bez osteosyntézy
5t151.a↔ Otv.repoz.triešt.zl:karpálne k.:skrutkou
5t151.b↔ Otv.repoz.triešt.zl:metakarp.k.:skrutkou
5t151.c↔ Otv.repoz.triešt.zl:falangy pr.ruky:skrutkou
5t153.a↔ Otv.repoz.triešt.zl:karpálne k.:štand.dlahou
5t153.b↔ Otv.repoz.triešt.zl:metakarp.k.:štand.dlahou
5t153.c↔ Otv.repoz.triešt.zl:falangy pr.ruky:štand.dlahou
5t154.a↔ Otv.repoz.triešt.zl:karpálne k.:drôt/serkláž
5t154.b↔ Otv.repoz.triešt.zl:metakarp.k.:drôt/serkláž
5t154.c↔ Otv.repoz.triešt.zl:falangy pr.ruky:drôt/serkláž
5t15b.a↔ Otv.repoz.triešt.zl:karpálne k.:uhlo.stabil.dlahou
5t15b.b↔ Otv.repoz.triešt.zl:metakarp.k.:uhlo.stabil.dlahou
5t15b.c↔ Otv.repoz.triešt.zl:falangy pr.ruky:uhlo.stabil.dlahou
5t15v.a↔ Otv.repoz.triešt.zlom:karpálne k.:kruh.vonk.skelet.fix.
5t15v.b↔ Otv.repoz.triešt.zlom:metakarp.k.:kruh.vonk.skelet.fix.
5t15x.a↔ Otv.repoz.triešt.zl:karpálne k.:iným osteos.m
5t15x.b↔ Otv.repoz.triešt.zl:metakarp.k.:iným osteos.m
5t15x.c↔ Otv.repoz.triešt.zl:falangy pr.ruky:iným osteos.m
5t15z.a↔ Otv.repoz.triešt.zl:karpálne k.:rezorb.mat
5t15z.b↔ Otv.repoz.triešt.zl:metakarp.k.:rezorb.mat
5t15z.c↔ Otv.repoz.triešt.zl:falangy pr.ruky:rezorb.mat
5t190.6↔ Otv.rep.luxácie:dist.radioulnárny kĺb:bez osteos.
5t190.8↔ Otv.rep.luxácie:radiokarpál.kĺb:bez osteosyntézy
5t190.9↔ Otv.rep.luxácie:ulnokarpálny kĺb:bez osteosyntézy
5t190.a↔ Otv.rep.luxácie:karpálne kĺby:bez osteosyntézy
5t190.c↔ Otv.rep.luxácie:metakarpofalangeálny kĺb:bez osteos.
5t190.d↔ Otv.rep.luxácie:interfalang.kĺb ruky:bez osteosynt.
5t191.6↔ Otv.rep.luxácie:dist.radioulnárny kĺb:skrutkou
5t191.8↔ Otv.rep.luxácie:radiokarpál.kĺb:skrutkou
5t191.9↔ Otv.rep.luxácie:ulnokarpálny kĺb:skrutkou
5t191.a↔ Otv.rep.luxácie:karpálne kĺby:skrutkou
5t191.c↔ Otv.rep.luxácie:metakarpofalangeálny kĺb:skrutkou
5t191.d↔ Otv.rep.luxácie:interfalang.kĺb ruky:skrutkou
5t193.6↔ Otv.rep.luxácie:dist.radioulnárny kĺb:skrutkou
5t193.8↔ Otv.rep.luxácie:radiokarpál.kĺb:skrutkou
5t193.9↔ Otv.rep.luxácie:ulnokarpálny kĺb:skrutkou
5t193.a↔ Otv.rep.luxácie:karpálne kĺby:skrutkou
5t193.c↔ Otv.rep.luxácie:metakarpofalangeálny kĺb:skrutkou
5t193.d↔ Otv.rep.luxácie:interfalang.kĺb ruky:skrutkou
5t194.6↔ Otv.rep.luxácie:dist.radioulnárny kĺb:drôt/serkláž
5t194.8↔ Otv.rep.luxácie:radiokarpál.kĺb:drôt/serkláž
5t194.9↔ Otv.rep.luxácie:ulnokarpálny kĺb:drôt/serkláž
5t194.a↔ Otv.rep.luxácie:karpálne kĺby:drôt/serkláž
5t194.c↔ Otv.rep.luxácie:metakarpofalangeálny kĺb:drôt/serkláž
5t194.d↔ Otv.rep.luxácie:interfalang.kĺb ruky:drôt/serkláž
5t19a.6↔ Otv.rep.luxácie:dist.radioulnárny kĺb:intramedul.klin
5t19a.8↔ Otv.rep.luxácie: radiokarpálny kĺb:intramedul.klin
5t19a.9↔ Otv.rep.luxácie:ulnokarpálny kĺb:intramedul.klin
5t19a.a↔ Otv.rep.luxácie:karpálne kĺby:intramedul.klin
5t19a.c↔ Otv.rep.luxácie:metakarpofalangeálny kĺb:intramedul.klin
5t19a.d↔ Otv.rep.luxácie:interfalang.kĺb ruky:intramedulár.klin
5t19b.6↔ Otv.rep.luxácie:dist.radioulnárny kĺb:uhlo.stabil.dlahou
5t19b.8↔ Otv.rep.luxácie:radiokarpál.kĺb:uhlo.stabil.dlahou
5t19b.9↔ Otv.rep.luxácie:ulnokarpálny kĺb:uhlo.stabil.dlahou
5t19b.a↔ Otv.rep.luxácie:karpálne kĺby:uhlo.stabil.dlahou
5t19b.c↔ Otv.rep.luxácie:metakarpofalangeálny kĺb:uhlo.stabil.dlahou
5t19b.d↔ Otv.rep.luxácie:interfalang.kĺb ruky:uhlo.stabil.dlahou
5t19d.6↔ Otv.rep.luxácie:dist.radioulnárny kĺb:skobou
5t19d.8↔ Otv.rep.luxácie:radiokarpál.kĺb:skobou
5t19d.9↔ Otv.rep.luxácie:ulnokarpálny kĺb:skobou
5t19d.a↔ Otv.rep.luxácie:karpálne kĺby:skobou
5t19d.c↔ Otv.rep.luxácie:metakarpofalangeálny kĺb:skobou
5t19d.d↔ Otv.rep.luxácie:interfalang.kĺb ruky:skobou
5t19t.6↔ Otv.rep.luxácie:dist.radioulnárny kĺb:vonk.skelet.fix
5t19t.8↔ Otv.rep.luxácie:radiokarpálny kĺb:vonk.skelet.fix
5t19t.9↔ Otv.rep.luxácie:ulnokarpálny kĺb:vonk.skelet.fix
5t19t.a↔ Otv.rep.luxácie:karpálne kĺby:vonk.skelet.fix
5t19t.c↔ Otv.rep.luxácie:metakarpofalangeálny kĺb:vonk.skelet.fix
5t19t.d↔ Otv.rep.luxácie:interfalang.kĺb r.:vonk.skelet.fix
5t19x.6↔ Otv.rep.luxácie:dist.radioulnárny kĺb:iným osteos.mat
5t19x.8↔ Otv.rep.luxácie:radiokarpál.kĺb:iným osteos.mat
5t19x.9↔ Otv.rep.luxácie:ulnokarpálny kĺb:iným osteos.mat
5t19x.a↔ Otv.rep.luxácie:karpálne kĺby:iným osteos.mat
5t19x.c↔ Otv.rep.luxácie:metakarpofalangeálny kĺb:iným osteos.mat
5t19x.d↔ Otv.rep.luxácie:interfalang.kĺb ruky:iným osteos.mat
5t19z.6↔ Otv.rep.luxácie:dist.radioulnárny kĺb:rezorb.mat
5t19z.8↔ Otv.rep.luxácie:radiokarpál.kĺb:rezorb.mat
5t19z.9↔ Otv.rep.luxácie:ulnokarpálny kĺb:rezorb.mat
5t19z.a↔ Otv.rep.luxácie:karpálne kĺby:rezorb.mat
5t19z.c↔ Otv.rep.luxácie:metakarpofalangeálny kĺb:rezorb.mat
5t19z.d↔ Otv.rep.luxácie:interfalang.kĺb ruky:rezorb.mat
5t211.a↔ Zat.rep.zl./epifyzeolýzy:karpálne k.:skrutkou
5t211.b↔ Zat.rep.zl./epifyzeolýzy:metakarpálne k.:skrutkou
5t211.c↔ Zat.rep.zl./epifyzeolýzy:falangy prstov ruky:skrutkou

5t213.a↔ Zat.rep.zl./epifyzeolýzy:karpálne k:štandard.dlahou
5t213.b↔ Zat.rep.zl./epifyzeolýzy:metakarpálne k:štandard.dlahou
5t213.c↔ Zat.rep.zl./epifyzeolýzy:falangy prstov ruky:štandard.dlahou
5t214.a↔ Zat.rep.zl./epifyzeolýzy:karpálne k.:drôt./serkláž
5t214.b↔ Zat.rep.zl./epifyzeolýzy:metakarpálne k.:drôt./serkláž
5t214.c↔ Zat.rep.zl./epifyzeolýzy:falangy prstov ruky:drôt./serkláž
5t21a.b↔ Zatv.repoz.zl./epifyzeol:metakarp.k:iM drôt,prút
5t21a.c↔ Zatv.repoz.zl./epifyzeol:falany.p.ruky:iM drôt,prút
5t21b.a↔ Zatv.repoz.zl./epifyzeol:karpálne k:uhlo.stab.dlahou
5t21b.b↔ Zatv.repoz.zl./epifyzeol:metakarp.k:uhlo.stab.dlahou
5t21b.c↔ Zatv.repoz.zl./epifyzeol:falangy pr.ruky:uhlo.stab.dl
5t21t.a↔ Zatv.repoz.zl./epifyzeol:karpálne k:vonk.skelet.fix
5t21t.b↔ Zatv.repoz.zl./epifyzeol:metakarp.k:vonk.skelet.fix
5t21t.c↔ Zatv.repoz.zl./epifyzeol:falangy p.ruky:vonk.skelet.fix
5t21v.a↔ Zatv.repoz.zl./epifyzeol:karpálne k.kruh.vonkaj.fix
5t21v.b↔ Zatv.repoz.zl./epifyzeol:metakarp.k.:kruh.vonkaj.fix
5t21x.a↔ Zatv.repoz.zl./epifyzeol:karpálne k:iným osteos.m.
5t21x.b↔ Zatv.repoz.zl./epifyzeol:metakarp.k:iným osteos.m.
5t21x.c↔ Zatv.repoz.zl./epifyzeol:falangy p.ruky:iným osteos.m.
5t21z.a↔ Zatv.repoz.zl./epifyzeol:karpálne k:rezorb.mat
5t21z.b↔ Zatv.repoz.zl./epifyzeol:metakarp.k:rezorb.mat
5t21z.c↔ Zatv.repoz.zl./epifyzeol:falangy p.ruky:rezorb.mat
5t300.6↔ O.ch.artrotómia,kapsulotómia:dis.raduln.kĺb
5t300.8↔ O.ch.artrotómia,kapsulotómia:radiokarpálny kĺb
5t300.9↔ O.ch.artrotómia,kapsulotómia:ulnokarpálny kĺb
5t301.6↔ O.ch.aseptická preplach.drenáž:dis.raduln.kĺb
5t301.8↔ O.ch.aseptická preplach.drenáž:radiokarpálny kĺb
5t301.9↔ O.ch.aseptická preplach.drenáž:ulnokarpálny kĺb
5t302.6↔ O.ch.septická preplach.drenáž:dis.raduln.kĺb
5t302.8↔ O.ch.septická preplach.drenáž:radiokarpálny kĺb
5t302.9↔ O.ch.septická preplach.drenáž:ulnokarpálny kĺb
5t303.6↔ O.ch.debridement:dist.radioulnárny kĺb
5t303.8↔ O.ch.debridement:radiokarpálny kĺb
5t303.9↔ O.ch.debridement:ulnokarpálny kĺb
5t304.6↔ O.ch.parciál.synovektómia:dist.radioulnár.kĺb
5t304.8↔ O.ch.parciál.synovektómia:radiokarpálny kĺb
5t304.9↔ O.ch.parciál.synovektómia:ulnokarpálny kĺb
5t305.6↔ O.ch.totálna synovektómia:dist.radioulnár.kĺb
5t305.8↔ O.ch.totálna synovektómia:radiokarpálny kĺb
5t305.9↔ O.ch.totálna synovektómia:ulnokarpálny kĺb
5t306.6↔ O.ch.mobilizácia kĺbu(artrolýza):dis.raduln.kĺb
5t306.8↔ O.ch.mobilizácia kĺbu(artrolýza):radiokarp.kĺb
5t306.9↔ O.ch.mobilizácia kĺbu(artrolýza):ulnokarp.kĺb
5t307.6↔ O.ch.odstr.periartikulár.osifikácií:dist.radioulnár.kĺb
5t307.8↔ O.ch.odstr.periartikulár.osifikácií:radiokarp.kĺb
5t307.9↔ O.ch.odstr.periartikulár.osifikácií:ulnokarpál.kĺb
5t308.6↔ O.ch.odstránenie voľných telies:dist.radioulnár.kĺb
5t308.8↔ O.ch.odstránenie voľných telies:radiokarpálny kĺb
5t308.9↔ O.ch.odstránenie voľných telies:ulnokarpálny kĺb
5t30a.6↔ O.ch.vloženie nosiča lieku:dist.radioulnárny kĺb
5t30a.8↔ O.ch.vloženie nosiča lieku:radiokarpálny kĺb
5t30a.9↔ O.ch.vloženie nosiča lieku:ulnokarpálny kĺb
5t30b.6↔ O.ch.odstránenie nosiča lieku:dist.radioulnár.kĺb
5t30b.8↔ O.ch.odstránenie nosiča lieku:radiokarpálny kĺb
5t30b.9↔ O.ch.odstránenie nosiča lieku:ulnokarpálny kĺb
5t30c.6↔ O.ch.odstr.častí a zvyškov väzov:dist.radioulnr.kĺb
5t30c.8↔ O.ch.odstr.častí a zvyškov väzov:radiokarpálny kĺb
5t30c.9↔ O.ch.odstr.častí a zvyškov väzov:ulnokarpálny kĺb
5t310.6↔ O.ch.excizia chor.zmen.č.kĺb.chrup:dist.radioul.kĺb
5t310.7↔ O.ch.excizia chor.zmen.č.kĺb.chrup:kĺby ruky b.n.
5t310.8↔ O.ch.excizia chor.zmen.č.kĺb.chrup:radioparpálny kĺb
5t310.9↔ O.ch.excizia chor.zmen.č.kĺb.chrup:ulnokarpálny kĺb
5t311.6↔ O.ch.refixácia osteochondrál.fragmentu:dist.radiou.kĺb
5t311.7↔ O.ch.refixácia osteochondrál.fragmentu:kĺb ruky b.n.
5t311.8↔ O.ch.refixácia osteochondrál.fragmentu:adiokarp kĺb
5t311.9↔ O.ch.refixácia osteochondrál.fragmentu:ulnokarp.kĺb
5t312.6↔ O.ch.subchondrál.spongioplast.s fix.fragm:dist.radiou.k
5t312.7↔ O.ch.subchondrál.spongioplast.s fix.fragm:iný k.ru.b.n.
5t312.8↔ O.ch.subchondrál.spongioplast.s fix.fragmradiokar.k.
5t312.9↔ O.ch.subchondrál.spongioplast.s fix.fragmulnokarp.kĺb
5t317.7↔ O.ch.transplant.chrupavky:kĺby ruky b.n.
5t317.8↔ O.ch.transplant.chrupavky:radiokarpálny kĺb
5t318.7↔ O.ch.odobratie chrupavk.transplantátu:kĺby ruky b.n
5t319↔ Otv.chirur.resekcia discus triangularis
5t31a.7↔ O.ch.implant.in vitro vytvor.tk.kultúry k.ruky.b.n
5t31a.8↔ O.ch.implant.in vitro vytvor.tk.kultúry:radiokarp.kĺb
5t31c.6↔ O.ch.vyhlad.chrupav[chondroplast]:dist.radioulnár.kĺb
5t31c.7↔ O.ch.vyhlad.chrupav[chondroplast]:kĺby ruky
5t31c.8↔ O.ch.vyhlad.chrupav[chondroplast]:radiokarpálny kĺb
5t31c.9↔ O.ch.vyhlad.chrupav[chondroplast]:ulnokarpálny kĺb
5t31d.6↔ Subchondr.otvor.kosti:dist.radiou.k
5t31d.7↔ Subchondr.otvor.kosti:iný k.ruky b.n.
5t31d.8↔ Subchondr.otvor.kosti:radiokarp.kĺb
5t31d.9↔ Subchondr.otvor.kosti:ulnokarpál.kĺb
5t31h.7↔ O.ch.OP chrupavky s tx.chondroc.autol.ind.matrix:i.k.ruk.b.n
5t31h.8↔ O.ch.OP chrupavky s tx.chondroc.autol.ind.matrix:radiok.k
5t31j.6↔ O.ch.impl.neindivid.metal.náhrady chrupav:d.radiou.k
5t31j.7↔ O.ch.impl.neindivid.metal.náhrady chrupav:kĺ.ruky
5t31j.8↔ O.ch.impl.neindivid.metal.náhrady chrupav:radiokar.k
5t31j.9↔ O.ch.impl.neindivid.metal.náhrady chrupav:ulnokarp.k
5t31k.6↔ O.ch.subchodrál.otv.kosti s vlož.nebunk.impl:d.radiou.k
5t31k.7↔ O.ch.subchodrál.otv.kosti s vlož.nebunk.impl:k.ruky b.n
5t31k.8↔ O.ch.subchodrál.otv.kosti s vlož.nebunk.impl:radiokar.k
5t31k.9↔ O.ch.subchodrál.otv.kosti s vlož.nebunk.impl:ulnokarp.k
5t31x.6↔ Iné otv.chir.OP na kĺbe a menisk:dist.radioulnár.kĺb
5t31x.7↔ Iné otv.chir.OP na kĺbe a menisk:kĺby ruky b.n.
5t31x.8↔ Iné otv.chir.OP na kĺbe a menisk:radiokarpálny kĺb
5t31x.9↔ Iné otv.chir.OP na kĺbe a menisk:ulnokarpálny kĺb
5t373.0↔ Otv.ch. sutúra distál.radioulnár.väz.ap.bez stabilizácie
5t386↔ Artrodéza zápästných kĺbov
5t390.6↔ O.ch.rozdel/prerušenie väzu:dist.radioulnár.kĺb
5t390.7↔ O.ch.rozdel/prerušenie väzu:kĺby ruky b.n.
5t390.8↔ O.ch.rozdel/prerušenie väzu:radiokarpálny kĺb
5t390.9↔ O.ch.rozdel/prerušenie väzu:ulnokarpálny kĺb
5t391.6↔ Otv.ch.artroríza:dist.radioulnárny kĺb
5t391.7↔ Otv.ch.artroríza:kĺby ruky b.n.
5t391.8↔ Otv.ch.artroríza:radiokarpálny kĺb
5t391.9↔ Otv.ch.artroríza:ulnokarpálny kĺb
5t392.6↔ O.ch.dočasné fixácie:dist.radioulnár.kĺb
5t392.7↔ O.ch.dočasné fixácie:kĺby ruky b.n.
5t392.8↔ O.ch.dočasné fixácie:radiokarpálny kĺb
5t392.9↔ O.ch.dočasné fixácie:ulnokarpálny kĺb
5t39x.6↔ Iné otv.ch.OP na kĺboch:dist.radioulnárny kĺb
5t39x.7↔ Iné otv.ch.OP na kĺboch:kĺby ruky b.n.
5t39x.8↔ Iné otv.ch.OP na kĺboch:radiokarpálny kĺb
5t39x.9↔ Iné otv.ch.OP na kĺboch:ulnokarpálny kĺb
5t400.8↔ ASK asept.výplach kĺbu s drenážou:radiokarpálny kĺb
5t400.9↔ ASK asept.výplach kĺbu s drenážou:ulnokarpálny kĺb
5t401.8↔ ASK sept.výplach kĺbu s drenážou:radiokarpálny kĺb
5t401.9↔ ASK sept.výplach kĺbu s drenážou:ulnokarpálny kĺb
5t402.6↔ ASK mobilizácia kĺbu(artrolýza):dist.radioulnár.kĺb
5t402.8↔ ASK mobilizácia kĺbu(artrolýza):radiokarpálny kĺb
5t402.9↔ ASK mobilizácia kĺbu(artrolýza):ulnokarpálny kĺb
5t404.6↔ ASK odstr.voľných telies:dist.radioulnár.kĺb
5t404.8↔ ASK odstr.voľných telies:radiokarpálny kĺb
5t404.9↔ ASK odstr.voľných telies:ulnokarpálny kĺb
5t405.6↔ ASK odstr.periartikul.kalcifikátov:dist.radioulnár.kĺb
5t405.8↔ ASK odstr.periartikul.kalcifikátov:radiokarpálny kĺb
5t405.9↔ ASK odstr.periartikul.kalcifikátov:ulnokarpálny kĺb
5t406.8↔ ASK asistov.ošetrenie zlomeniny:radiokarpálny kĺb
5t406.9↔ ASK asistov.ošetrenie zlomeniny:ulnokarpálny kĺb
5t407.6↔ Artroskop.vlož.liek.nosiča:dist.radioulnár.kĺb
5t407.8↔ Artroskop.vlož.liek.nosiča:radiokarpálny kĺb
5t407.9↔ Artroskop.vlož.liek.nosiča:ulnokarpálny kĺb
5t408.6↔ Artroskop.odstr.liek.nosiča:dist.radioulnár.kĺb
5t408.8↔ Artroskop.odstr.liek.nosiča:radiokarpálny kĺb
5t408.9↔ Artroskop.odstr.liek.nosiča:ulnokarpálny kĺb
5t409.6↔ ASK resek.č.ligament,zbytkov ligament:dist.radioulná.kĺb
5t409.8↔ ASK resek.č. ligament,zbytkov ligament:radiokarpálny kĺb
5t409.9↔ ASK resek.č.ligament,zbytkov ligament:ulnokarpálny kĺb

5t40x.8↔ Iné ASK revízie kĺbu:radiokarpálny kĺb
5t40x.9↔ Iné ASK revízie kĺbu:ulnokarpálny kĺb
5t412.6↔ Artroskop.parc.synovektómia:dist.radioulnár.kĺb
5t412.8↔ Artroskop.parc.synovektómia:radiokarpálny kĺb
5t412.9↔ Artroskop.parc.synovektómia:ulnokarpálny kĺb
5t413.6↔ Artroskop.totál.synovektómia:dist.radioulnár.kĺb
5t413.8↔ Artroskop.totál.synovektómia:radiokarpálny kĺb
5t413.9↔ Artroskop.totál.synovektómia:ulnokarpálny kĺb
5t414.6↔ ASK el.-term.dene.syn.a tk.kĺb.púz:dist.radioul.kĺb
5t414.8↔ ASK elektroterm.dener.syn.a tk.kĺb.púz:radiokar.kĺb
5t414.9↔ ASK el.-termote.den.syn.a tk.kĺb.púz:ulnokarpál.kĺb
5t41x.6↔ Iné ASK OP na synovii:dist.radioulnárny kĺb
5t41x.8↔ Iné artrosk.OP na synovii:radiokarpálny kĺb
5t41x.9↔ Iné artrosk.OP na synovii:ulnokarpálny kĺb
5t420.6↔ ASK excízia poškod.tk.kĺb.chrup:dist.radioulnár.kĺb
5t420.8↔ ASK excízia poškod.tk.kĺb.chrup:radiokarpálny kĺb
5t420.9↔ ASK excízia poškod.tk.kĺb.chrup:ulnokarpálny kĺb
5t421.6↔ ASK refix.osteochon.fragm:dist.radioulná.kĺb
5t421.8↔ ASK refix.osteochon.fragm:radiokarpálny kĺb
5t421.9↔ ASK refix.osteochondr.fragm:ulnokarpálny kĺb
5t422.6↔ ASK subchondr.spongioplastika:dist.radiouln.kĺb
5t422.8↔ ASK subchondr.spongioplastika:radiokarp.kĺb
5t422.9↔ ASK subchondr.spongioplastika:ulnokarpálny kĺb
5t427.6↔ ASK transplantácia chrupavky:dist.radioulnár.kĺb
5t427.8↔ ASK transplantácia chrupavky:radiokarpálny kĺb
5t427.9↔ ASK transplantácia chrupavky:ulnokarpálny kĺb
5t428.6↔ ASK impl.in.vitr.vypes.tk.kult:dist.radiouln.kĺb
5t428.8↔ ASK impl.in.vitr.vypes.tk.kultúr:radiokarpál.kĺb
5t428.9↔ ASK impl.in.vitr.vypest.tk.kultúr:ulnokarpál.kĺb
5t429↔ ASK resekcia discus triangularis
5t42c.6↔ ASK vyhlad.chrupav[chondropl]:dist.radioulnár.kĺb
5t42c.8↔ ASK vyhlad.chrupav[chondropl]:radiokarpálny kĺb
5t42c.9↔ ASK vyhladenie chrup[chondropl]:ulnokarpálny kĺb
5t42d.6↔ ASK subch.otvorenie kosti:dist.radiouln.kĺb
5t42d.8↔ ASK subchon.otv.kosti:radiokarp.kĺb
5t42d.9↔ ASK subchondr.otv.kosti:ulnokarpál.kĺb
5t42e.6↔ ASK subch.otv.kosti-acelul.impl:dist.radiouln.kĺb
5t42e.8↔ ASK subch.otv.kosti-acelul.impl:radiokarpál.kĺb
5t42e.9↔ ASK subch.otv.kosti-acelul.impl:ulnokarpál.kĺb
5t42f.6↔ ASK OP chrup.s tx.chondr-autológ.ind.matr:dist.radiouln.kĺb
5t42f.8↔ ASK OP chrup.s tx.chondr-autológ.ind.matr:radiokarpál.kĺb
5t42f.9↔ ASK OP chrup.s tx.chondr-autológ.ind.matr:ulnokarpál.kĺb
5t42g↔ ASK sutúra/napnutie disc.triangularis
5t42h.6↔ ASK resekcia 1/viac.osteofytov:dist.radioulnár.kĺb
5t42h.8↔ ASK resekcia 1/viac.osteofytov:radiokarpálny kĺb
5t42h.9↔ ASK resekcia 1/viac.osteofytov:ulnokarpálny kĺb
5t42i.6↔ Iné ASK OP na chrup.a menisk:dist.radioulnár.kĺb
5t42i.8↔ Iné artroskop.OP na chrup.a menisk:radiokarpálny kĺb
5t42i.9↔ Iné artroskop.OP na chrup.a menisk:ulnokarpálny kĺb
5t490.6↔ ASK rozdelenie/preruš.väzu:dist.radioulnár.kĺb
5t490.8↔ ASK rozdel/preruš.väzu:radiokarpálny kĺb
5t490.9↔ ASK rozdelenie/preruš.väzu:ulnokarpálny kĺb
5t49x.6↔ Ostatné artroskopické OP:dist.radioulnárny kĺb
5t49x.8↔ Ostatné artroskopické OP:radiokarpálny kĺb
5t49x.9↔ Ostatné artroskopické OP:ulnokarpálny kĺb
5t547↔ Implantácia protézy hlavičky ulny
5t549.1↔ Impl.endopr.na kĺboch prstov HK:1 protéza
5t549.2↔ Impl.endopr.na kĺboch prstov HK:2 protézy
5t549.3↔ Impl.endopr.na kĺboch prstov HK:3protézy
5t549.4↔ Impl.endopr.na kĺboch prstov HK:4 protézy
5t549.5↔ Impl.endopr.na kĺboch prstov HK:5 protéz
5t549.6↔ Impl.endopr.na kĺboch prstov HK:6 a viac protéz
5t556↔ Výmena endoprotézy kĺbu prsta
5t595↔ Resekčná artroplastika na zápästí
5t701.0↔ Incízie ohýbača zápästia
5t701.1↔ Incízie ohýbača prsta
5t701.2↔ Incízie ohýbača palca
5t701.3↔ Incízie vystierača zápästia
5t701.4↔ Incízie vystierača prsta
5t701.5↔ Incízie vystierača palca
5t701.6↔ Incízie šľachových pošiev zápästia
5t701.7↔ Incízie šľachových pošiev prsta
5t701.8↔ Incízie šľachových pošiev palca
5t701.9↔ Incízie šľachových pošiev dlane
5t702.0↔ Discízia šľachových pošiev ohýbača zápästia
5t702.1↔ Discízia šľachových pošiev ohýbača prsta
5t702.2↔ Discízia šľachových pošiev ohýbača palca
5t702.3↔ Discízia šľachových pošiev vystierača zápästia
5t702.4↔ Discízia šľachových pošiev vystierača prsta
5t702.5↔ Discízia šľachových pošiev vystierača palca
5t702.6↔ Discízia šľachových pošiev zápästia
5t702.7↔ Discízia šľachových pošiev prsta
5t702.8↔ Discízia šľachových pošiev palca
5t702.9↔ Discízia šľachových pošiev dlane
5t703.0↔ Debridement ohýbača zápästia
5t703.1↔ Debridement ohýbača prsta
5t703.2↔ Debridement ohýbača palca
5t703.3↔ Debridement vystierača zápästia
5t703.4↔ Debridement vystierača prsta
5t703.5↔ Debridement vystierača palca
5t703.6↔ Debridement šľachových pošiev zápästia
5t703.7↔ Debridement šľachových pošiev prsta
5t703.8↔ Debridement šľachových pošiev palca
5t703.9↔ Debridement šľachových pošiev dlane
5t704.0↔ Excízia ohýbača zápästia
5t704.1↔ Excízia ohýbača prsta
5t704.2↔ Excízia ohýbača palca
5t704.3↔ Excízia vystierača zápästia
5t704.4↔ Excízia vystierača prsta
5t704.5↔ Excízia vystierača palca
5t704.6↔ Excízia šľachových pošiev zápästia
5t704.7↔ Excízia šľachových pošiev prsta
5t704.8↔ Excízia šľachových pošiev palca
5t704.9↔ Excízia šľachových pošiev dlane
5t705.0↔ Primárna sutúra ohýbača zápästia
5t705.1↔ Primárna sutúra ohýbača prsta
5t705.2↔ Primárna sutúra ohýbača palca
5t705.3↔ Primárna sutúra vystierača zápästia
5t705.4↔ Primárna sutúra vystierača prsta
5t705.5↔ Primárna sutúra vystierača palca
5t705.6↔ Primárna sutúra šľachových pošiev zápästia
5t705.7↔ Primárna sutúra šľachových pošiev prsta
5t705.8↔ Primárna sutúra šľachových pošiev palca
5t705.9↔ Primárna sutúra šľachových pošiev dlane
5t706.0↔ Sekundárna sutúra ohýbača zápästia
5t706.1↔ Sekundárna sutúra ohýbača prsta
5t706.2↔ Sekundárna sutúra ohýbača palca
5t706.3↔ Sekundárna sutúra vystierača zápästia
5t706.4↔ Sekundárna sutúra vystierača prsta
5t706.5↔ Sekundárna sutúra vystierača palca
5t706.6↔ Sekundárna sutúra šľachových pošiev zápästia
5t706.7↔ Sekundárna sutúra šľachových pošiev prsta
5t706.8↔ Sekundárna sutúra šľachových pošiev palca
5t706.9↔ Sekundárna sutúra šľachových pošiev dlane
5t707.0↔ Tenolýza ohýbača zápästia
5t707.1↔ Tenolýza ohýbača prsta
5t707.2↔ Tenolýza ohýbača palca
5t707.3↔ Tenolýza vystierača zápästia
5t707.4↔ Tenolýza vystierača prsta
5t707.5↔ Tenolýza vystierača palca
5t708.0↔ Tenodéza ohýbača zápästia
5t708.1↔ Tenodéza ohýbača prsta
5t708.2↔ Tenodéza ohýbača palca
5t708.3↔ Tenodéza vystierača zápästia
5t708.4↔ Tenodéza vystierača prsta
5t708.5↔ Tenodéza vystierača palca
5t709.0↔ Transpozícia ohýbača zápästia
5t709.1↔ Transpozícia ohýbača prsta
5t709.2↔ Transpozícia ohýbača palca
5t709.3↔ Transpozícia vystierača zápästia

5t709.4↔ Transpozícia vystierača prsta
5t709.5↔ Transpozícia vystierača palca
5t70a.0↔ Predĺženie ohýbača zápästia
5t70a.1↔ Predĺženie ohýbača prsta
5t70a.2↔ Predĺženie ohýbača palca
5t70a.3↔ Predĺženie vystierača zápästia
5t70a.4↔ Predĺženie vystierača prsta
5t70a.5↔ Predĺženie vystierača palca
5t70b.0↔ Skrátenie ohýbača zápästia
5t70b.1↔ Skrátenie ohýbača prsta
5t70b.2↔ Skrátenie ohýbača palca
5t70b.3↔ Skrátenie vystierača zápästia
5t70b.4↔ Skrátenie vystierača prsta
5t70b.5↔ Skrátenie vystierača palca
5t70c.0↔ Vytvorenie lôžka transplantátu ohýbača zápästia
5t70c.1↔ Vytvorenie lôžka transplantátu ohýbača prsta
5t70c.2↔ Vytvorenie lôžka transplantátu ohýbača palca
5t70c.3↔ Vytvorenie lôžka transplantátu vystierača zápästia
5t70c.4↔ Vytvorenie lôžka transplantátu vystierača prsta
5t70c.5↔ Vytvorenie lôžka transplantátu vystierača palca
5t70d.0↔ Transplantácia ohýbača zápästia
5t70d.1↔ Transplantácia ohýbača prsta
5t70d.2↔ Transplantácia ohýbača palca
5t70d.3↔ Transplantácia vystierača zápästia
5t70d.4↔ Transplantácia vystierača prsta
5t70d.5↔ Transplantácia vystierača palca
5t70e.0↔ Revízia implantátu (bez výmeny) ohýbača zápästia
5t70e.1↔ Revízia implantátu (bez výmeny) ohýbača prsta
5t70e.2↔ Revízia implantátu (bez výmeny) ohýbača palca
5t70e.3↔ Revízia implantátu (bez výmeny) vystierača zápästia
5t70e.4↔ Revízia implantátu (bez výmeny) vystierača prsta
5t70e.5↔ Revízia implantátu (bez výmeny) vystierača palca
5t70f.0↔ Výmena implantátu ohýbača zápästia
5t70f.1↔ Výmena implantátu ohýbača prsta
5t70f.2↔ Výmena implantátu ohýbača palca
5t70f.3↔ Výmena implantátu vystierača zápästia
5t70f.4↔ Výmena implantátu vystierača prsta
5t70f.5↔ Výmena implantátu vystierača palca
5t70g.0↔ Odstr.dens epistrophei implantátu ohýbača zápästia
5t70g.1↔ Odstránenie implantátu ohýbača prsta
5t70g.2↔ Odstránenie implantátu ohýbača palca
5t70g.3↔ Odstránenie implantátu vystierača zápästia
5t70g.4↔ Odstránenie implantátu vystierača prsta
5t70g.5↔ Odstránenie implantátu vystierača palca
5t70h.0↔ Plastika šľachy ohýbača zápästia
5t70h.1↔ Plastika šľachy ohýbača prsta
5t70h.2↔ Plastika šľachy ohýbača palca
5t70h.3↔ Plastika šľachy vystierača zápästia
5t70h.4↔ Plastika šľachy vystierača prsta
5t70h.5↔ Plastika šľachy vystierača palca
5t70j.0↔ Spájanie šliach (previazanie) ohýbača zápästia
5t70j.1↔ Spájanie šliach (previazanie) ohýbača prsta
5t70j.2↔ Spájanie šliach (previazanie) ohýbača palca
5t70j.3↔ Spájanie šliach (previazanie) vystierača zápästia
5t70j.4↔ Spájanie šliach (previazanie) vystierača prsta
5t70j.5↔ Spájanie šliach (previazanie) vystierača palca
5t70k.0↔ Refixácia ohýbača zápästia ku kosti vrát.kovovej kotvy
5t70k.1↔ Refixácia ohýbača prsta ku kosti vrátane kovovej kotvy
5t70k.2↔ Refixácia ohýbača palca ku kosti vrátane kovovej kotvy
5t70k.3↔ Refixácia vystierača zápästia ku kosti vrát.kov.kotvy
5t70k.4↔ Refixácia vystierača prsta ku kosti vrát.kov.kotvy
5t70k.5↔ Refixácia vystierača palca ku kosti vrát.kov. kotvy
5t70l.0↔ Perkutánna tenotómia ohýbača zápästia
5t70l.1↔ Perkutánna tenotómia ohýbača prsta
5t70l.2↔ Perkutánna tenotómia ohýbača palca
5t70l.3↔ Perkutánna tenotómia vystierača zápästia
5t70l.4↔ Perkutánna tenotómia vystierača prsta
5t70l.5↔ Perkutánna tenotómia vystierača palca
5t70m.0↔ Otvorená chirurgická tenotómia ohýbača zápästia
5t70m.1↔ Otvorená chirurgická tenotómia ohýbača prsta
5t70m.2↔ Otvorená chirurgická tenotómia ohýbača palca
5t70m.3↔ Otvorená chirurgická tenotómia vystierača zápästia
5t70m.4↔ Otvorená chirurgická tenotómia vystierača prsta
5t70m.5↔ Otvorená chirurgická tenotómia vystierača palca
5t70n.0↔ Tenotómia s obmedzeným prístupom ohýbača zápästia
5t70n.1↔ Tenotómia s obmedzeným prístupom ohýbača prsta
5t70n.2↔ Tenotómia s obmedzeným prístupom ohýbača palca
5t70n.3↔ Tenotómia s obmedzeným prístupom vystierača zápästia
5t70n.4↔ Tenotómia s obmedzeným prístupom vystierača prsta
5t70n.5↔ Tenotómia s obmedzeným prístupom vystierača palca
5t70x.0↔ Ostatné operácie ohýbača zápästia
5t70x.1↔ Ostatné operácie ohýbača prsta
5t70x.2↔ Ostatné operácie ohýbača palca
5t70x.3↔ Ostatné operácie vystierača zápästia
5t70x.4↔ Ostatné operácie vystierača prsta
5t70x.5↔ Ostatné operácie vystierača palca
5t70x.6↔ Ostatné operácie šľachových pošiev zápästia
5t70x.7↔ Ostatné operácie šľachových pošiev prsta
5t70x.8↔ Ostatné operácie šľachových pošiev palca
5t70x.9↔ Ostatné operácie šľachových pošiev dlane
5t710.0↔ Incízie radiokarpálneho väzu vrátane drenáže
5t710.1↔ Incízie retinaculum flexorum vrátane drenáže
5t710.2↔ Incízie ostatných väzov zápästia vrátane drenáže
5t710.3↔ Incízie väzov stredoručia vrátane drenáže
5t710.4↔ Incíz.väzov metakarpofalang.kĺbov prstov ruky vrát.drenáže
5t710.5↔ Incízie väzov metakarpofalangeál.kĺbu palca vrát.drenáže
5t710.6↔ Incíz.väzov interfalangeál.kĺbov prstov ruky vrát.drenáže
5t710.7↔ Incíz.väzov interfalangeál.kĺbu palca vrát.drenáže
5t711.0↔ Prerušenie radiokarpálneho väzu
5t711.10↔ Prerušenie väzu retinaculum flexorum
5t711.11↔ Prerušenie väzu retinac.flex.s epineurolýzou n. medianus
5t711.2↔ Prerušenie ostatných väzov zápästia
5t711.3↔ Prerušenie väzov stredoručia
5t711.4↔ Prerušenie väzov metakarpofalangeál.kĺbov prstov ruky
5t711.5↔ Prerušenie väzov metakarpofalangeálneho kĺbu palca
5t711.6↔ Prerušenie väzov interfalangeálnych kĺbov prstov ruky
5t711.7↔ Prerušenie väzov interfalangeálneho kĺbu palca
5t712.0↔ Parciálna excízia radiokarpálneho väzu
5t712.1↔ Parciálna excízia retinaculum flexorum
5t712.2↔ Parciálna excízia ostatných väzov zápästia
5t712.3↔ Parciálna excízia väzov stredoručia
5t712.4↔ Parciálna excízia väzov metakarpofalang.kĺbov prstov ruky
5t712.5↔ Parciálna excízia väzov metakarpofalangeál.kĺbu palca
5t712.6↔ Parciálna excízia väzov interfalangeál.kĺbov prstov ruky
5t712.7↔ Parciálna excízia väzov interfalangeálneho kĺbu palca
5t713.0↔ Totálna excízia radiokarpálneho väzu
5t713.1↔ Totálna excízia retinaculum flexorum
5t713.2↔ Totálna excízia ostatných väzov zápästia
5t713.3↔ Totálna excízia väzov stredoručia
5t713.4↔ Totál.excízia väzov metakarpofalangeál.kĺbov prstov ruky
5t713.5↔ Totál.excízia väzov metakarpofalangeál.kĺbu palca
5t713.6↔ Totálna excízia väzov interfalangeálnych kĺbov prstov ruky
5t713.7↔ Totálna excízia väzov interfalangeálneho kĺbu palca
5t714.0↔ Primárna sutúra radiokarpálneho väzu
5t714.1↔ Primárna sutúra retinaculum flexorum
5t714.2↔ Primárna sutúra ostatných väzov zápästia
5t714.3↔ Primárna sutúra väzov stredoručia
5t714.4↔ Primár.sutúra väzov metakarpofalangeál.kĺbov prstov ruky
5t714.5↔ Primárna sutúra väzov metakarpofalangeálneho kĺbu palca
5t714.6↔ Primárna sutúra väzov interfalangeálnych kĺbov prstov ruky
5t714.7↔ Primárna sutúra väzov interfalangeálneho kĺbu palca
5t715.0↔ Sekundárna sutúra radiokarpálneho väzu
5t715.1↔ Sekundárna sutúra retinaculum flexorum
5t715.2↔ Sekundárna sutúra ostatných väzov zápästia
5t715.3↔ Sekundárna sutúra väzov stredoručia
5t715.4↔ Sekund.sutúra väzov metakarpofalangeál.kĺbov prstov ruky
5t715.5↔ Sekundár.sutúra väzov metakarpofalangeál.kĺbu palca
5t715.6↔ Sekundárna sutúra väzov interfalangeál.kĺbov prstov ruky
5t715.7↔ Sekundárna sutúra väzov interfalangeál.kĺbu palca
5t716.0↔ Plast.rekonštr.radiokarpál.väzu s autológnym materiálom

5t716.1↔ Plast.rekonštr.retinaculum flexorum s autológ.materiálom
5t716.2↔ Plast.rekonštr.ostatných väzov zápästia s autológ.mat.
5t716.3↔ Plast.rekonštr.väzov stredoručia s autológnym materiálom
5t716.4↔ Plast.rekonštr.väz.metakarpofalang.k.prstov ruky autol.mat.
5t716.5↔ Plast.rekonštr.väzov metakarpofalang.k.palca autológ.mat.
5t716.6↔ Plast.rekonštr.väzov interfalangeál.k.prstov ruky autológ.mat
5t716.7↔ Plast.rekonštr.väzov interfalangeál.k.palca autológ.mat.
5t717.0↔ Plast.rekonštr.radiokarpál.väz:autológ.mat.a interlig.fix
5t717.1↔ Plast.rek.retinacul.flex:autol.mat.a interlig.fix
5t717.2↔ Plast.rek.ost.väzy zápästia:autol.mat.a interlig.fix
5t717.3↔ Plast.rek.väzy stredoručia:autol.mat.a interlig.fix
5t717.4↔ Plast.rek.väz.metakarpof.kĺb.prst.r:autol.mat.a interlig.fix
5t717.5↔ Plast.rek.väz.metakarpof.k.palec:aut.mat.a interlig.fix
5t717.6↔ Plast.rek.väz.interfal.kĺ.prst.ruky:aut.mat.a interlig.fix
5t717.7↔ Plast.rek:väz.interfal.kĺ.palca:aut.mat.a interlig.fix
5t718.0↔ Plast.rek.radiokarp.vázu:autológ.mat.a transoseál.fix
5t718.1↔ Plast.rek.retinacul.flexorum:autol.mat.a transos.fix
5t718.2↔ Plast.rek.ost.väz.zápästia:autol.mat.a transoseál.fix
5t718.3↔ Plast.rek.väzy stredoručia:autol.mat.a transos.fixácioz
5t718.4↔ Plast.rek.väz.metakarpofal.kĺ.prst.ru:aut.mat.a transos.fix
5t718.5↔ Plast.rek.väz.metakarpofa.kĺb.palec:aut.mat.a transos.fix
5t718.6↔ Plast.rek.väz.interfal.kĺ.prst.ru:autol.mat.a transos.fix
5t718.7↔ Plast.rek.väz.interfal.kĺ.palca:autol.mat.a transos.fix
5t719.0↔ Odstr.transplantátu:radiokarpálny väz
5t719.1↔ Odstr.transpl:retinaculum flexorum
5t719.2↔ Odstr.transpl:ostatné väzy zápästia
5t719.3↔ Odstr.transplantátu:väzy stredoručia
5t719.4↔ Odstr.transpl:väzy metakarpofal.kĺbov prstov ruky
5t719.5↔ Odstr.transpl:väzy metakarpofalangeál.kĺbu palca
5t719.6↔ Odstr.transpl:väzy interfalangeál.kĺbov prst.ruky
5t719.7↔ Odstr.transpl:väzy interfalangeál.kĺbu palca
5t71a.0↔ Refixácia radiokarpál.väz ku kosti
5t71a.1↔ Refixácia retinaculum flexorum ku kosti
5t71a.2↔ Refix.ostat.väzov zápästia ku kosti
5t71a.3↔ Refixácia väz.stredoručia ku kosti
5t71a.4↔ Refix.väz.metakarpofal.kĺbov pr.ruky ku kosti
5t71a.5↔ Refix.väz. metakarpofal.kĺbu palca ku kosti
5t71a.6↔ Refix.väz.interfalangeál.kĺbov prst.ruky ku kosti
5t71a.7↔ Refix.väz.interfalangeál.kĺbu palca ku kosti
5t71x.0↔ Ostatné OP radiokarpálneho vázu
5t71x.1↔ Ostatné OP retinaculum flexorum
5t71x.2↔ Ostatné OP ostatných väzov zápästia
5t71x.3↔ Ostatné OP väzov stredoručia
5t71x.4↔ Ostatné OP väzov metakarpofalang.kĺb.prstov ruky
5t71x.5↔ Ostatné OP väzov metakarpofalang.kĺbu palca
5t71x.6↔ Ostatné OP väzov interfalang.kĺbov prstov ruky
5t71x.7↔ Ostatné OP väzov interfalangeál.kĺbu palca
5t720.1↔ Otvorená chirurgická fasciotómia jedného prsta
5t720.2↔ Otvorená chirurgická fasciotómia viac ako 1 prsta
5t721.1↔ Perkutánna fasciotómia jedného prsta
5t721.2↔ Perkutánna fasciotómia viac ako jedného prsta
5t722.0↔ Parciálna fasciektómia izolovaná na dlani
5t722.3↔ Parciálna fasciektómia 1 alebo 2 prstov
5t723.0↔ Totálna fasciektómia izolovaná na dlani
5t723.4↔ Totálna fasciektómia 3 a viac prstov
5t724.1↔ Fasciektómia jedného prsta s jednou neurolýzou
5t724.2↔ Fasciektómia viac prstov s jednou neurolýzou
5t725.1↔ Fasciektómia jedného prsta s viacerými neurolýzami
5t725.2↔ Fasciektómia viac prstov s viacerými neurolýzami
5t726.1↔ Fasciektómia 1 prsta s 1 neurolýzou a s 1 arteriolýzou
5t726.2↔ Fasciektómia viac prstov s 1 neurolýzou a s 1 arteriolýzou
5t727.1↔ Fasciektómia 1 prsta s viac.neurolýzami a viac.arteriolýzami
5t727.2↔ Fasciekt.viac prstov s viac.neurolýzami a viac.arteriolýz.
5t728.1↔ Fasciektómia 1 prsta s artrolýz.(vr.neurolýzy a arteriolýzy)
5t728.2↔ Fasciekt.viac prstov s artrolýzou (vr.neurolýzy a arteriolýzy)
5t729.3↔ Parciálna dermofasciektómia
5t729.4↔ Celková dermofasciektómia
5t72a.3↔ Parciálna fasciolýza 1al.2 prstov inj.kolagen.clostr.histol.
5t72a.4↔ Celk.fasciolýza 3 a viac prst inj.kolagenázou clostr.histol.
5t72x.1↔ Ostatné operácie na fasciách dlane a prstov, 1 prst
5t730↔ Incízia svalov ruky
5t731↔ Čiastočné prerušenie svalov ruky
5t732↔ Totálne prerušenie svalov ruky
5t733↔ Čiastočná excízia svalov ruky
5t734↔ Totálna excízia svalov ruky
5t735↔ Desinzercia svalu ruky
5t736↔ Sutúra svalu ruky
5t737↔ Reinzercia svalu ruky
5t738↔ Transpozícia svalu ruky
5t739↔ Transplantácia svalu ruky
5t73a↔ Predĺženie svalu ruky
5t73b↔ Skrátenie svalu ruky
5t73x↔ Ostatné operácie svalov ruky
5t740.0↔ Artrotómia zápästia, jeden zákrok
5t740.1↔ Artrotómia zápästia, viaceré zákroky
5t740.3↔ Artrotómia na metakarpofalangeálnom kĺbe:1 zákrok
5t740.4↔ Artrotómia na metakarpofalangeál.kĺboch:viaceré zákroky
5t740.5↔ Artrotómia na medzičlánkovom kĺbe ruky:1zákrok
5t740.6↔ Artrotómia na interfalang. kĺboch 1 prsta ruky:viac.zákr.
5t740.7↔ Artrotómia na interfalang.kĺboch viac.prstov ruky:viac.zákr.
5t740.x↔ Artrotómia ostatných kĺbov ruky
5t741.0↔ Exc.chor.tk.(vrát.kapsulektom):zápästie:1 zákrok
5t741.1↔ Exc.chor.tk.(vrát.kapsulektom):zápästie:viac.zákr.
5t741.3↔ Exc.chor.tk(kapsulekt):metakarpofal.kĺb:1 zákrok
5t741.4↔ Exc.chor.tk(kapsulekt):metakarpof.k:viac.zákr.
5t741.5↔ Exc.chor.tk(kapsulekt):interfal.kĺb ruky:1 zákrok
5t741.6↔ Exc.chor.tk(kapsulekt):interfal.kĺby 1 prst ruky:viac.zákrokov
5t741.7↔ Exc.chor.tk(kapsulek):interfal.kĺby viac.prst ruky:viac.zákr.
5t741.x↔ Exc.chor.tk.(vr.kapsulektomie):ost.kĺby ruky
5t742.0↔ Preplach zápästia s drenážou:1 zákrok
5t742.1↔ Preplach zápästia s drenážou: viac.zákroky
5t742.3↔ Prepl.metakarpofal.kĺbu s drenáž:1 zákrok
5t742.4↔ Preplach metakarpofal.kĺb.s drenáž:viac.zákr.
5t742.5↔ Preplach interfalang.kĺbu ruky s drenáž:1 zákrok
5t742.6↔ Prepl.interfal.kĺb.1 prst s drenáž:viac.zákrokov
5t742.7↔ Prepl.interfal.kĺb.viac.prst s drenáž:viac.zákrokov
5t742.x↔ Preplach ost.kĺb.s drenážou
5t743.0↔ Debridement zápästia:1zákrok
5t743.1↔ Debridement zápästia:viaceré zákroky
5t743.3↔ Debridement metakarpofal.kĺbu:1zákrok
5t743.4↔ Debridement metakarpofal.kĺbov:viac.zákr.
5t743.5↔ Debridement interfalang.kĺbu ruky:1zákrok
5t743.6↔ Debridement:interfalang.kĺb.1prst ruky:viac.zákr.
5t743.7↔ Debridement interfalang.kĺb.viac prstov ruky:viac.zákr.
5t743.x↔ Debridement:ostatné kĺby ruky
5t744.0↔ Vyhlad.(vyrovnanie)povrchu:zápästie:1zákr
5t744.1↔ Vyhlad.(vyrovnanie)povrchu:zápästie:viac.výk.
5t744.3↔ Vyhlad.(vyrov)povrchu:metakarpofal.kĺb:1zákr.
5t744.4↔ Vyhlad.povrchu:metakarpof.kĺby:viac.zákr.
5t744.5↔ Vyhlad.povrchu:interfalang.kĺb ruky:1zákrok
5t744.6↔ Vyhlad.povrchu:interfal.kĺb 1prst ruky:viac.zákr.
5t744.7↔ Vyhlad.povrchu:interfal.kĺb.viac.prst.ruky:viac.zákr.
5t744.x↔ Vyhladenie(vyrovnanie)povrchu:ost.kĺby ruky
5t745.0↔ Uvoľnenie(artrolýza):zápästie:1zákrok
5t745.1↔ Uvoľnenie(artrolýza):zápästie:viac.zákr.
5t745.3↔ Uvoľnenie(artrolýza):metakarpofal.kĺb:1zákrok
5t745.4↔ Uvoľnenie(artrolýza):metakarpofal.kĺb:viac.zákr.
5t745.5↔ Uvoľnenie(artrolýza):interfal.kĺb.ruky:1zákrok
5t745.6↔ Uvoľnen.(artrolýza):interfal.kĺb 1prst ruky:viac.zákr.
5t745.7↔ Uvoľnen.(artrolýza):interfal.kĺb viac.prst.ru:viac.zákr.
5t745.x↔ Uvoľnenie(artrolýza):ostatné kĺby ruky
5t746.0↔ Odstr.uvoľnenej kĺb.chrupav:zápästie:1zákrok
5t746.1↔ Odstr.uvoľnen.kĺb.chrupav:zápästie:viac.zákr.
5t746.3↔ Odst.uvoľn.kĺ.chrupav:metakarpofal.kĺb:1zákrok
5t746.4↔ Odstr.uvoľn.kĺ.chrupav:metakarpofal.kĺb:viac.zákr.
5t746.5↔ Odstr.uvoľn.kĺb.chrupav:interfalag.kĺb ruky:1zákrok
5t746.6↔ Odst.uvoľ.kĺ.chrupav:interfalag.kĺb 1prst ruky:viac.zákr.
5t746.7↔ Odst.uvoľ.kĺb.chrupav:interfalag.kĺb viac.prst.ru:viac.zákr
5t746.x↔ Odstránenie uvoľnenej kĺbovej chrupavky:ost.kĺb.ruky
5t747.0↔ Odstr.cudz.telesa:zápästie:1zákrok

5t747.1↔ Odstr.cudz.telesa:zápästie:viac.zákroky
5t747.3↔ Odstr.cudz.tel:metakarpofalan.kĺb:1zákrok
5t747.4↔ Odstr.cudz.tel:metakarpofalan.kĺb:viac.zákr.
5t747.5↔ Odstr.cudz.tel:interfalang.kĺb.ruky:1zákr.
5t747.6↔ Odstr.cudz.tel:interfalang.kĺb.1 prst ruky:viac.zákr.
5t747.7↔ Odstr.cudz.tel:interfalang.kĺb.viac.prst ruky:viac.zákr.
5t747.x↔ Odstránenie cudzieho telesa z ostatných kĺbov ruky
5t74x.0↔ Ostatné revízie zápästia:1zákrok
5t74x.1↔ Ostatné revízie zápästia:viaceré zákroky
5t74x.3↔ Ostatné revízie metakarpofalangeál.kĺbu:jeden zákrok
5t74x.4↔ Ostatné revízie metakarpofalang.kĺbov:viac.zákr.
5t74x.5↔ Ostatné revízie interfalangeálneho kĺbu ruky:1zákrok
5t74x.6↔ Ost.revízie interfalang.kĺbov 1 prsta ruky:viac.zákr.
5t74x.7↔ Ost.revízie interfalang.kĺb.viac.prstov ruky:viac.zákr.
5t74x.x↔ Ostatné revízie ostatných kĺbov ruky
5t750.0↔ Parc.synovektómia šľachy,šľach.pošvy:ohýbač zápäst.
5t750.1↔ Parc.synov.šľachy,šľach.pošvy:ohýbač prsta
5t750.2↔ Parc.synovektómia šľachy,šľach.pošvy:ohýbač palca
5t750.3↔ Parc.synovektómia šľachy,šľach.pošvy:vystierač zápäst
5t750.4↔ Parc.synovektómia šľachy,šľach.pošvy:vystierač prsta
5t750.5↔ Parc.synovektómia šľachy,šľach.pošvy:vystierač palca
5t750.x↔ Parc.synovektómia šľachy,šľach.pošvy:ostatné
5t751.0↔ Totál.synovektómia šľachy,šľach.pošvy:ohýbač zápästia
5t751.1↔ Totál.synovektómia šľachy,šľach.pošvy:ohýbač prsta
5t751.2↔ Totál.synovektómia šľachy,šľach.pošvy:ohýbač palca
5t751.3↔ Totál.synovektómia šľachy,šľach.pošvy:vystierač zápäs
5t751.4↔ Totál.synovektómia šľachy,šľach.pošvy:vystierač prsta
5t751.5↔ Totál.synovektómia šľachy,šľach.pošvy:vystierač palca
5t751.x↔ Totál.synovektómia šľachy,šľach.pošvy:ostatné
5t752↔ Jednotlivá synovektómia kĺbov zápästia
5t753↔ Viacnásobná synovektómia kĺbov zápästia
5t755↔ Jednotlivá synovektómia metakarpofalangeál. kĺbu ruky
5t757↔ Jednotlivá synovektómia interfalangeálneho kĺbu ruky
5t75x↔ Ostatné synovektómie ruky
5t760↔ Jednotlivá artrodéza na zápästí
5t761↔ Jednot.artrod.na zápästí so spongioplast.
5t764↔ Jednotlivá artrodéza interfalang.kĺbu ruky
5t765↔ Jednot.artrodéza interfalang.kĺbu ruky so spongioplast.
5t76x↔ Artrodéza kĺbov ruky:Ostatné
5t770.0↔ Resekcioartropl.zápästia:rek.s autológ.mat:1zákrok
5t770.1↔ Resekcioartropl.zápästia:rek.s autol.mat:viac.zákr.
5t770.3↔ Resekcioartroplna metakarpof.kĺb:rek.autológ.m:1zákr.
5t770.4↔ Resekcioartroplna metakarpof.kĺb:rek.autológ.m:viac.zákr.
5t770.5↔ Resekcioartropl.interfal.kĺb.ruky:rek.aut.mat:1zákrok
5t770.6↔ Res-artropl.interfalang.kĺb.1prst ruky:rek.aut.ma:viac.zákr.
5t770.7↔ Res-artropl.interfalang.kĺb.viac prst ru:re.aut.m:viac.zákr.
5t770.x↔ Resekcioartropl.kĺbov ruky:rek.s autológ.mat:ostatné
5t771.0↔ Resekcioartropl.zápäs:rek.autol.mat.interpoz.šľ:1zákr
5t771.1↔ Resekcioartropl.zápäs:rek.aut.mat.interpoz.šľ:viac.zákr
5t771.3↔ Resekcioartropl.metakarpofal.kĺb:rek.aut.m.interp.šľ:1zákr.
5t771.4↔ Res-artropl.metakarpofal.kĺb:rek.autol.m.interp.šľ:viac.zákr.
5t771.5↔ Resekcioartropl.interfal.kĺ.r:rek.aut.m.interp.šľ:1zákr.
5t771.6↔ Res-artropl.interf.kĺb 1prst ru:re.aut.m.interp.šľ:viac.zákr.
5t771.7↔ Res-artropl.interf.kĺb viac.prst ru:re.aut.m.interp.šľ:viac.zákr
5t771.x↔ Resekcioartropl.kĺb.ruky:rek.aut.mat.interpoz.šľachy:ostat
5t772.0↔ Resekcioartropl.zápäs:rek.aut.mat.zaves.šľ:1zákr
5t772.1↔ Resekcioartropl.zápäs:rek.aut.mat.zaves.šľ:viac.zákr
5t772.3↔ Resekcioartropl.metakarpof.kĺ.r:re.aut.mat.zaves.šľ:1zákr.
5t772.4↔ Resekcioartropl.metakarpof.kĺ.r:re.aut.m.zaves.šľ:viac.zákr.
5t772.5↔ Resekcioartropl.interfalang.kĺ.r:re.aut.m.zaves.šľ:1zákr.
5t772.6↔ Res-artropl.interf.kĺb 1prst ru:re.aut.m.zaves.šľ:viac.zákr.
5t772.7↔ Res-artropl.interf.kĺb viac.prst ru:re.aut.m.zaves.šľ:viac.zák.
5t772.x↔ Resekcioartropl.kĺb.ruky:rek.aut.mat.zaves.šľachy:ostat
5t773.0↔ Resekcioartropl.zápäs:rek.aut.mat.interpoz.a zaves.šľ:1zák
5t773.1↔ Res.-artropl.zápäs:rek.autol.mat.interpoz.a zaves.šľ:viac.zákr
5t773.3↔ Res-artropl.mtkarpof.kĺb:rek.autol.m.interp.a zaves.šľ:1zák.
5t773.4↔ Res.-artropl.mtkarpof.kĺ.r:re.aut.m.interp.a zaves.šľ:viac.zá.
5t773.5↔ Res-artropl.interfal.kĺ.r:re.aut.m.s interpo.a zaves.šľ:1zák.
5t773.6↔ Res.-artropl.intrf.kĺb 1pr.r:re.aut.m.s interpo.a zav.šľ:viac.zá
5t773.7↔ Res-artropl.intrf.kĺ viac.prst r:re.aut.m.s interp.a zav.šľ:viac.z
5t773.x↔ Res-artropl.kĺb.ruky:rek.aut.mat.s interpoz a zaves.šľachy:ost.
5t774.0↔ Resekcioartropl.zápäst:rek.autol.m.a rek.kĺb.plochy:1zákr.
5t774.1↔ Res-artropl.zápäst:rek.autol.m.a rekon.kĺb.ploch:viac.zákr
5t774.3↔ Res-artropl.metakarpofal.kĺb:rek.autol.m.a rek.kĺ.pl:1zákr.
5t774.4↔ Res-artropl.metakarpof.kĺb:rek.autol.m.a rek.kĺb.pl:viac.zákr
5t774.5↔ Res-artropl.interfal.kĺb ru:rek.autol.m.a rek.kĺb.pl:1zákr
5t774.6↔ Resekcioartropl.interfal.kĺb1prst.r:r.a.m.a rek.kĺ.pl:viac.z.
5t774.7↔ Res-artropl.interf.kĺb.viac.prst r:r.a.m.a rek.kĺ.pl:viac.zákr.
5t774.x↔ Resekcioartropl.kĺb.ruk:rekon.aut.mat.a rek.kĺb.plochy:ost.
5t775.0↔ Resekcioartropl.zápäst:rekonštr.aloplast.mat:1zákr.
5t775.1↔ Resekcioartropl.zápäst:rek.alopl.m:viac.zákr.
5t775.3↔ Resekcioartropl.metakarpof.kĺbe r:rek.alopl.m:1zákr.
5t775.4↔ Resekcioartropl.metakarpof.kĺb.r:rek.alopl.m:viac.zákr.
5t775.5↔ Resekcioartropl.interfalang.kĺb ru:rekonštr.alopl.m:1zákr.
5t775.6↔ Resekcioartropl.interfal.kĺb1prst.r:rek.alopl.m:viac.z.
5t775.7↔ Resekcioartropl.interf.kĺb.viac.prst r:rek.alopl.m:viac.zákr.
5t775.x↔ Resekcioartropl.kĺb.ruk:rek.aloplast.m:ostat.
5t776.0↔ Res-artropl.zápäst:rek.aloplast.mat.a rek.kĺb.puzdra:1zákr.
5t776.1↔ Resekcioartropl.zápäs:rek.alopl.m. a r.kĺb.puzdra:viac.zákr.
5t776.3↔ Res.-artropl.metakarpofal.kĺb:rek.alopl.m. a r.kĺb.puzdra:1zák
5t776.4↔ Res.-artropl.mtkarpof.kĺb.r:rek.alopl.m.a r.kĺ.puzdra:viac.zá.
5t776.5↔ Resekcioartropl.medzičl.kĺbe r:rek.alopl.m.a r.kĺ.puzd:1zákr.
5t776.6↔ Res-artropl.interfal.kĺb1prst.r:rek.alopl.m.a.r.kĺ.pu:viac.z.
5t776.7↔ Res-artropl.interf.kĺb.viac.prst r:rek.alopl.m.ar.kĺ.pu:viac.zá.
5t776.x↔ Resekcioartropl.kĺ.ruk:rek.aloplast.m:ostat.
5t77x.0↔ Iná resekcioartroplastika zápäst.,1zákr.
5t77x.1↔ Iná resekcioartroplastika zápästia,viac.zákr.
5t77x.3↔ Iná resekcioartropl.na metakarpoflg.kĺbe ruk:1zákr.
5t77x.4↔ Iná resekcioartropl.na metakarpoflg.kĺbe ruk:viac.zákr.
5t77x.5↔ Iná resekcioartropl.na medzičl.kĺbe:1zákr.
5t77x.6↔ Iná resekcioartropl.interfalang.kĺb.1prst.ru:viac.zákr
5t77x.7↔ Iná resekcioartropl.interfalang.kĺb.viac.prst.ru:viac.zákr
5t77x.x↔ Iná resekcioartroplastika kĺbov ruky:ostatné
5t780.0↔ Distrakcia mäkkých častí presahujúce kĺb na ruke
5t780.1↔ Distrakcia mäkkých častí presahujúce kĺb na nohe
5t782.0↔ Res.zužuj.prstenca s plast.rekonšt.pri vrod.anomál.ruky
5t782.1↔ Res.zužuj.prstenca s plast.rekonštr.pri vrod.anomál.nohy
5t783.0↔ Redukcia mäkkých častí pri vrodených anomáliách ruky
5t783.1↔ Redukcia mäkkých častí pri vrodených anomáliách nohy
5t784.01↔ Prehĺb.komisúry s miest.lalok.plastikou pri vrod.anomál.ruky
5t784.0x↔ Prehĺbenie komisúry pri vrodených anomáliách ruky,ostatné
5t784.11↔ Prehĺb.komisúry s miest.lalok.plastikou pri vrod.anomál.nohy
5t784.1x↔ Prehĺbenie komisúry pri vrodených anomáliách nohy,ostatné
5t785.03↔ Uvoľ.kož.kontrakt.pri vrod.anom.ruky,m.lal.pl.a voľ.kož.tr.
5t785.0x↔ Uvoľ.kož.kont.pri vrod.anom.ruky,Z-pl.,W-pl.,i.miest.lal.plast.
5t785.13↔ Uvoľ.kož.kontr.pri vrod.anom.nohy,miest.lal.pl.a voľ.kož.trans
5t785.1x↔ Uvoľ.kož.k.pri vrod.anom.nohy,Zplast.Wplast,i.miest.lal.pl.
5t786.01↔ Rozpojenie mäkkých častí pri vrod.anom.ruky,miest.lal.pl.
5t786.03↔ Rozp.mäk.čas.pri vrod.anom.ruky,m.lal.pl.a voľ.kož.tran.
5t786.0x↔ Rozpojenie mäkkých častí ruky pri vrod.anomáliách,ost.
5t786.11↔ Rozpojenie mäkkých častí nohy pri vrod.anom,miest.lal.pl.
5t786.13↔ Rozpoj.mäkkých č.nohy pri vrod.an,miest.lal.pl.a voľ.kož.tr.
5t786.1x↔ Rozpojenie mäkkých častí nohy pri vrod.anomáliách,ost.
5t787.01↔ Rozpojenie parc.syndaktýlie pri vrod.anom.ruky,m.lal.pl.
5t787.03↔ Rozp.parc.synd.pri vrod.anom.ruky,m.lal.pl.a voľ.k.tr.
5t787.0x↔ Rozpojenie parc.syndaktýlie pri vrod.anom.ruky:ost.
5t787.11↔ Rozpoj.parc.syndaktýlie pri vrod.anom.nohy,miest.lal.pl.
5t787.13↔ Rozp.parc.synd.pri vrod.anom.nohy,miest.lal.pl.a voľ.kož.tr.
5t787.1x↔ Rozpojenie parc.syndaktýlie pri vrod.anom.nohy,ost.
5t788.01↔ Rozpoj.komplet.syndakt.pri vrod.anom.ruky,miest.lal.pl.
5t788.03↔ Rozpoj.kompl.synd.pri vrod.anom.ruky,m.lal.pl.a voľ.kož.tr.
5t788.04↔ Rozp.kompl.synd.pri vrod.anom.ruky s rekon.kolater.väzov
5t788.0x↔ Rozpojenie kompletnej syndaktýlie pri vrod.anom.ruky:ost.
5t788.11↔ Rozpoj.kompl.synd.pri vrod.anom.nohy,miest.lal.pl.
5t788.13↔ Rozp.komp.synd.pri vrod anom.nohy,miest.lal.pl.a voľ.k.tr.
5t788.14↔ Rozp.komp.synd.pri vrod.anom.nohy s rekonšt.kolat.väzov
5t788.1x↔ Rozpojenie kompletnej syndaktýlie pri vrod.anom.nohy,ost.
5t789.01↔ Redukcia dupl.falangu pri vrod.anom.ruky,1 falang
5t789.02↔ Reduk.dupl.fal.pri vrod.anom.ruky:1falang s rekonštr.kĺbu
5t789.03↔ Redukcia dupl.falangu pri vrod.anom.ruky,viac falangov

5t789.04↔ Reduk.dupl.fal.pri vrod.anom.ruky:viac fal.s rekon.kĺbov
5t789.05↔ Reduk.dupl.fal.pri vrod.anom.ruky:viac falang.a metakarp
5t789.06↔ Red.dupl.fal.pri vrod.anom.ruky:viac fal.a MTC s rekonštr.kĺb
5t789.11↔ Redukcia dupl.falangu pri vrod.anom.nohy:1 falang
5t789.12↔ Red.dupl.fal.pri vrod.anom.nohy:1 falang,s rekon.kĺbu
5t789.13↔ Redukcia dupl.falangu pri vrod.anom.nohy:viac falangov
5t789.14↔ Red.dupl.fal.pri vrod.anom.nohy:viac fal.s rekon.kĺbov
5t789.15↔ Red.dupl.fal.pri vrod.anom.nohy:viac fal.a metakarp
5t789.16↔ Red.dupl.fal.pri vrod.anom.nohy:viac fal.a metak.,s r.k.
5t78a.0↔ Osteodistrakcia postihnutého segmentu pri vrod.anom.ruky
5t78a.1↔ Osteodistrakcia postihnutého segmentu pri vrod.anom.nohy
5t78b.00↔ Osteotómia postih.segmentu s osteosynt.pri VVCH ruky
5t78b.01↔ Osteotóm.postih.sgm.s autol.kost.št.s osteosy.pri VVCH ruky
5t78b.10↔ Osteotómia postih.segm.s osteosynt.pri vrod.anom.nohy
5t78b.11↔ Osteotóm.postih.sgm.s autol.kost.štep.s osteos.VVCH nohy
5t78c.0↔ Rekonš.absend./hypopl.segm.s mikrovas.voľ.lal.pri VVCH ruky
5t78c.1↔ Rekonšt.abs./hyp.seg.s mikr.voľ.lal.pri vrod.anom.nohy
5t78x.0↔ Iné operácie pri vrodených anomáliách ruky, ostatné
5t78x.1↔ Iné operácie pri vrodených anomáliách nohy, ostatné
5t790↔ Excízia gangliómu na ruke
5t791↔ Dočasná fixácia kĺbu na ruke
5t792↔ Radikálna excízia chorobne poškodeného tkaniva na ruke,iné
5t795↔ Artroríza na kĺboch ruky
5t796↔ Transpozícia prsta k prstu na ruke
5t797.0↔ Transpoz.prsta k palcu na ruke bez rek.metakarp.l
5t797.1↔ Transpoz.prsta k palcu na ruke s rek.metakarp.l
5t798↔ Voľná transplantácia prsta na ruke
5t799↔ Voľná transpl.prsta nohy ako náhr.prsta ruky
5t79x↔ Iné OP na ruke:ostatné
5t855.3↔ Tenolýza 1 šľachy v obl.predlaktia
5t856.3↔ Tenolýza viac.šliach:predl.
5t87a.0↔ Plast.rekonš.s lok.lal.na sval,fasc:odd.stop.lal:hlava,krk
5t87a.1↔ Pl.rekonš.s lok.lal.na sval,fasc:odd.stopky lal:rameno,axila
5t87a.2↔ Pl.rekonš.s lok.lal.na sval,fasc:odd.stop.lal:ram.,lakeť
5t87a.3↔ Pl.rekonš.s lok.lal.na sval,fasc:odd.stopky lal:predl.
5t87a.4↔ Pl.rekonš.s lok.lal.na sval,fasc:odd.stop.lal:hr.stena,chrb.
5t87a.5↔ Pl.rekonš.s lok.lal.na sval,fasc:odd.stop.lal:bruš.stena
5t87a.6↔ Pl.rekonš.s lok.lal.na sval,fasc:odd.stop.lal:ing,gen,gl.obl.
5t87a.7↔ Pl.rekonš.s lok.lal.na sval,fasc:odd.stop.lal:steh,kol.
5t87a.8↔ Pl.rekonš.s lok.lal.na sval,fasc:odd.stop.laloka:predkol
5t87a.9↔ Pl.rekonš.s lok.lal.na sval.a fasc:odd.stop.lal:noha
5t87a.x↔ Pl.rekonš.s lok.lal.na sval,fasc:odd.stopky laloka:ost.
5t885.3↔ Transplant.fasciokut.lal.sv,šľ.a fasc.mikrovask.an:predlakt
5t885.x↔ Transplantácia fasciokut.lal.sv.šľ.a fas.mikrovask.anast:ost.
5t886.3↔ Transpl.septokut.lal.sv,šľ.a fasc.mikrovask.anast:predlakt
5t886.x↔ Tx.septokut.lal.sv,šľ.a fasc.mikrovask.anast:ost.
5t887.3↔ Tx.myokut.laloka sv,šľ.a fasc.mikrovask.anast:predlakt
5t887.x↔ Transplantácia myokut.lal.sv,šľ.a fasc.mikrovask.anast:ost.
5t888.3↔ Tx.osteo-myokut/fasciok.l.sv,šľ.a f.mikrovask.anast:predl.
5t888.x↔ Transpl.osteo-myokut/fasciok.l.sv,šľ.a f.mikrovask.anast:ost.
5t889.3↔ Tx.iného transpl.sv,šľ.a fasc.mikrovask.anast:predl.
5t889.x↔ Tx.iného transplantátu sv,šľ.a fasc.mikrovask.anast:ost.
5t88x.3↔ Iné odobr.a tx.sv,šľ.a fasc.mikrovask.anast:predl.
5t88x.x↔ Iné odobr.a transplantácia sv,šľ.a fasc.mikrovask.anast:ost.
5t903↔ Replantácia v oblasti zápästia
5t904↔ Replantácia v oblasti strednej časti ruky
5t905↔ Replantácia palca ruky
5t906↔ Replantácia v oblasti prstov ruky
5t90x↔ Replantácia v oblasti HK, ostatné
5t933↔ Amputácia prsta ruky
5t934↔ Amputácia prsta s kožnou alebo svalovou plastikou
5t935↔ Exartikulácia prsta ruky
5t936↔ Exartikulácia prsta ruky s kožnou/svalovou plastikou
5t937↔ Egalizácia ruky resekciou 5.lúča
5t938↔ Egalizácia ruky resekciou 2.lúča
5t939↔ Egalizácia ruky resekciou 3. a 4.lúča
5t93x↔ Amputácia a exartikulácia ruky, ostatné
5t994.2↔ Viaczákr.OP stredu ruky,prst v 1sed:2lúč.str.ruky/2lúč.prst.ru
5v144.8↔ Rad.a rozs.odstr.chor.tk.na k.a podkož.s tx/transpoz:predlak
5v144.9↔ Radik.a rozs.odstr.chor.tk.na koži a podk.s tx/transpoz:ruka
5v144.x↔ Radik.a rozs.odstr.ch.t.na koži a podk.s tx/transpozíciou:ost.
5v145.8↔ R.a roz.ods.ch.tk.ko.a podk.transpl/transpo,mikr.ch:predlak
5v145.9↔ Rad.a rozs.ods.ch.tk.k.a podk:tx/transpoz,mikrogr.chir:ruka
5v145.x↔ Rad.a rozs.ods.ch.tk.kože a podk.tx/transpoz,mikrogr.chir:ost
5v171↔ Incízia a drenáž na nechtoch
5v173↔ Steh na nechtovom lôžku
5v177↔ Transplantácia nechtového lôžka
5v178↔ Implantácia umelého nechta
5v179↔ Plastika nechta
5v220.8↔ Voľ.tx.kože,príjemca:čiast.dermoepid.štep,malá pl:predlakt
5v220.9↔ Voľ.tx.kože,príjemca:čiast.dermoepider.štep,malá pl:ruka
5v220.x↔ Voľ.tx.kože,príjemca:čias.dermoepid.štep,malá plocha:ost.
5v221.8↔ Voľ.tx.k,príjem:čiast.dermoepi.štep- gran.k,malá pl:predlakt
5v221.9↔ V.tx.kože,príjem:čiast.dermoepid.štep-granul.k,malá pl:ruka
5v221.x↔ V.tx.kože,príjemca:čias.dermoepid.štep-granul.k,malá pl:ost.
5v222.8↔ Voľ.tx.kože,príjemca:kompl.dermoepid.št,malá pl:predlakt
5v222.9↔ Voľ.tx.kože,príjemca:kompl.dermoepid.št,malá pl:ruka
5v222.x↔ Voľ.tx.kože,príjemca:kompl.dermoepi.štep,malá plocha:ost
5v224.8↔ V.tx.kože,príjemca:čiast.dermoepid.štep,veľká pl:predlaktie
5v224.9↔ V.tx.kože,príjemca:čiast.dermoepi.štep,veľká plocha:ruka
5v224.x↔ Voľ.tx.kože,príjemca:čiast.dermoepider.št,veľká plocha:ost.
5v225.8↔ Voľ.tx.k,príjemca:čiast.dermoep.št.-gran.k,veľ.pl:predlakt
5v225.9↔ Voľ.tx.k,príjemca:čiast.dermoep.št.-gran.koži,veľká pl:ruka
5v225.x↔ V.tx.kože,príjem:čiast.dermoepid.štep-granul.koži,veľ.pl:ost
5v226.8↔ Voľ.tx.kože,príjemca:kompl.dermoepid.štep,veľ.pl:predlakt
5v226.9↔ Voľ.tx.kože,príjemca:kompl.dermoepiderm.štep,veľ.pl:ruka
5v226.x↔ Voľná tx.kože,príjemca:kompl.dermoepid.štep,veľ.plocha:ost
5v22a.8↔ Voľ.tx.kože,príjem:náhr.k.kult.keratinoc,malá.pl:predlakt
5v22a.9↔ Voľ.tx.kože,príjem:náhr.kože kult.keratinocyt,malá pl:ruka
5v22a.x↔ Voľ.tx.kože,príjem:náhr.kože kultiv.keratinocyt,malá pl:ost
5v22b.9↔ Voľ.tx.kože,príjem:náhr.kože kultiv.keratinocyt,veľká pl:ruka
5v22b.x↔ Voľ.tx.kože,príjemca:náhr.kože kultiv.keratinocyt,veľká pl:ost
5v230.8↔ Lokál.lalok.plast.kože a podk:dilatačná plast,malá pl:predlakt
5v230.9↔ Lok.lalok.plast.kože a podkož:dilatačná plast,malá pl:ruka
5v230.x↔ Lokál.lalok.plast.kože a podkožia:dilatačná plast,malá pl:ost.
5v231.8↔ Lok.lalok.plast.kože a podk:plast.rotov.lal,malá pl:predlakt
5v231.9↔ Lokál.lalok.plast.kože a podk:plast.rotovan.lal,malá pl:ruka
5v231.x↔ Lokál.lal.plast.kože a podkož:plast.rotovaným lal,malá pl:ost
5v232.8↔ Lok.lalok.plast.kože a podk:transpozič.plast,malá pl:predlakt
5v232.9↔ Lokál.lalok.plast.kože a podk:transpozič.plast,malá pl:ruka
5v232.x↔ Lok.lalok.plast.kože a podk:transpozič.plast,malá plocha:ost
5v233.8↔ Lok.lal.plast.kože a podk:plast.ostrovček.lal,malá pl:predlakt
5v233.9↔ Lokál.lalok.plast.kože a podk:plast.ostrovček.lal,malá pl:ruka
5v233.x↔ Lok.lal.plast.kože a podk:plast.ostrovček.lal,malá plocha:ost
5v234.8↔ Lokál.lalok.plast.kože a podkožia:Z-plast,malá pl:predlaktie
5v234.9↔ Lokál.lalok.plast.kože a podkožia:Z-plastika,malá pl:ruka
5v234.x↔ Lokál.lalol.plastika kože a podkožia:Z-plast,malá pl:ost
5v235.7↔ Lokál.lal.plast.kože a podk:dilatač.plast,veľká pl:ram,lak
5v235.8↔ Lok.lalok.plast.koež a podk:dilatač.plast,veľká pl:predlakt
5v235.9↔ Lokál.lalok.plast.kože a podk:dilatač.plast,veľká plocha:ruka
5v235.x↔ Lok.lalok.plast.kože a podk:dilatačná plast.veľká plocha:ost
5v236.7↔ Lok.lal.plast.kože a podk:plast.rotovan.lal,veľká pl:ram,lak
5v236.8↔ Lok.lalok.plast.kože a podk:plast.rotovan.lal,veľká pl:predlakt
5v236.9↔ Lok.lalok.plast.kože a podk:plast.rotovan.lal,veľká pl:ruka
5v236.x↔ Lokál.lal.plast.kože a podk:plast.rotovaným lal,veľká pl:ost
5v237.7↔ Lok.lal.plast.kože a podk:transpozič.plast,veľ.pl:ram,lakeť
5v237.8↔ Lok.lal.plast.kože a podk:transpozič.plast,veľ.pl:predlakt
5v237.9↔ Lok.lal.plast.kože a podkož:transpozič.plast,veľ.pl:ruka
5v237.x↔ Lokál.lalok.plast.kože a podk:transpozič.plast,veľká pl:ost
5v238.8↔ Lok.lalok.plast.kože a podk:plast.ostrovček.lal,veľ.pl:predlakt
5v238.9↔ Lok.lalok.plast.kože a podk:plast.ostrovček.lal,veľ.pl:ruka
5v238.x↔ Lokál.lalok.plast.kože a podk:plast.ostrovčekovit.lal,veľ.pl:ost
5v239.7↔ Lok.lal.plast.kože a podkož:Z-plast,veľ.pl:ram, lakeť
5v239.8↔ Lok.lal.plast.kože a podkož:Z-plast,veľ.pl:predlaktie
5v239.9↔ Lokál.lalok.plast.kože a podkož:Z-plastika,veľ.plocha:ruka
5v239.x↔ Lokál.lalok.plast.kože a podkož:Z-plast,veľká plocha:ost
5v23a.8↔ Lokál.lalok.plast.kože a podkož:W-plast,malá pl:predlaktie
5v23a.9↔ Lok.lal.plast.kože a podkož:W-plastika,malá plocha:ruka
5v23a.x↔ Lokál.lalok.plast.kože a podkož:W-plast,malá plocha:ost
5v23b.7↔ Lok.lal.plast.kože a podkožia:W-plast,veľ.pl:ram,lakeť

5v23b.8↔ Lok.lal.plast.kože a podkož:W-plast,veľ.pl:predlaktie
5v23b.9↔ Lokál.lalok.plast.kože a podkož:W-plastika,veľká pl:ruka
5v23b.x↔ Lokál.lalok.plast.kože a podkož:W-plast,veľká plocha:ost
5v23x.x↔ Lokálna laloková plastika kože a podkožia:ostatné
5v250.8↔ Lal.plast.k.a podk,príjemca:voľ.lal.s mikrovask.anast:predlakt
5v250.9↔ Lal.plast.kože a podk,príjem:voľ.lal.s mikrovask.anastom:ruka
5v250.x↔ Lal.plast.kože a podk,príjemca:voľ.lalok s mikrovask.anast:ost.
5v251.8↔ Lal.plast.kože a podkož,príjemca:stopk.miest.lalok:predlakt
5v251.9↔ Lal.plast.kože a podkož,príjemca:stopkatý miest.lalok:ruka
5v251.x↔ Lal.plast.kože a podkož,príjemca:stopkatý miestny lalok:ost.
5v252.8↔ Lal.plast.kože a podk,príjem:stopkatý vzdial.lalok:predlaktie
5v252.9↔ Lalok.plast.kože a podk,príjemca:stopkat.vzdialený lalok:ruka
5v252.x↔ Lalok.plast.kože a podkož,príjemca:stopkatý vzdial.lalok:ost.
5v260.8↔ Kombi.plast.zákrok na koži a podk:kombin.lalok.plast:predlakt
5v260.9↔ Kombin.plast.zákroky na koži a podk:kombi.lalok.plast:ruka
5v260.x↔ Kombin.plast.zákroky na koži a podkoží:kombin.lalok.plast:ost
5v261.8↔ Komb.plast.zákr.k.a podk:komb.lal.plast.a v.kož.tran:predlakt
5v261.9↔ Komb.plast.zákr.k.a podk:kombi.lal.plast.a voľ.k.transpl:ruka
5v261.x↔ Komb.plast.zákr.k.a podk:komb.lal.plast.a voľ.kož.transpl:ost.
5v262.8↔ Kombi.plast.zák.koži a podk:stopk.miest.so vzdial.lal:predlakt
5v262.9↔ Kombi.plast.zákr.koži a podk:stopk.miest.so vzdial.lalok:ruka
5v262.x↔ Komb.plast.zákr.k.a podkož:stopk.mies.lal.so vzdial.lalok:ost.
5v263.8↔ Komb.pl.zákr.k.a podk:stop.miest,vzdial.lal.a v.k.tran:predlakt
5v263.9↔ Komb.pl.zákr.koži a podk:stop.miest,vzd.lal.a voľ.k.tran:ruka
5v263.x↔ Komb.plas.zákr.k.a podk:stopk.mies,vzd.lal.a voľ.kož.tranpl:ost
5v26x.x↔ Kombinované plastické zákroky na koži a podkoží:ost.
5v272.8↔ Revízia voľ.kož.transplantátu kož.plastiky:predlaktie
5v272.9↔ Revízia voľ.kož.transplantátu kož.plastiky:ruka
5v272.x↔ Revízia voľného kožného transplantátu kož.plastiky:ost.
5v273.8↔ Revízia lokál.lalok.plastiky kože:predlaktie
5v273.9↔ Revízia lokál.lalok.plastiky kože:ruka
5v273.x↔ Revízia lokálnej lalokovej plastiky kože:ost.
5v274.8↔ Revíz.stopkatého miest.laloka kož.plastiky:predlaktie
5v274.9↔ Revíz.stopkatého miest.laloka kož.plastiky:ruka
5v274.x↔ Revízia stopkatého miest.laloka kožnej plastiky:ost.
5v275.8↔ Revíz.stopkat.vzdial.laloka kož.plastiky:predlaktie
5v275.9↔ Revíz.stopkat.vzdialeného laloka kož.plastiky:ruka
5v275.x↔ Revízia stopkatého vzdialeného laloka kož.plastiky:ost
5v276.8↔ Revízia voľ.laloka s mikrovaskul.anastomóz.kož.plast:predlakt
5v276.9↔ Revíz.voľ.laloka s mikrovaskul.anastom.kož.plastiky:ruka
5v276.x↔ Revízia voľného lal.s mikrovaskul.anastomóz.kož.plastiky:ost
5v290.8↔ Implantácia kožného expandera:predlaktie
5v290.9↔ Implantácia kožného expandera:ruka
5v290.x↔ Implantácia kožného expandera:ostat.
5v292.6↔ Prerušenie stopky lal.kože a podkožia:rameno,axila
5v292.7↔ Prerušenie stopky laloka kože a podkožia:rameno a lakeť
5v292.8↔ Prerušenie stopky laloka kože a podkožia:predlaktie
5v292.9↔ Prerušenie stopky laloka kože a podkožia:ruka
5v292.e↔ Prerušenie stopky laloka kože a podkožia:steh a koleno
5v292.x↔ Prerušenie stopky laloka kože a podkožia:ost
5v450.8↔ Dočas.pokrytie mäkk.tk.alogén.transpl.kože,malopl:predlakt
5v450.9↔ Dočas.pokrytie mäkk.tk.alogén.transpl.kože,malopl:ruka
5v450.x↔ Dočas.pokrytie mäkk.tk.alogén.transpl.kože,malopl:ostat.
5v451.8↔ Dočas.pokrytie mäkk.tk.xenogén.kož.náhr,malopl:predlaktie
5v451.9↔ Dočas.pokrytie mäkk.tk.xenogén.kož.náhr,malopl:ruka
5v451.x↔ Dočas.pokrytie mäkk.tk.xenogén.kož.náhr,malopl:ostat.
5v452.8↔ Dočas.pokrytie mäkk.tk.aloplast.mat,malopl:predlaktie
5v452.9↔ Dočas.pokrytie mäkk.tk.aloplast.mat,malopl:ruka
5v452.x↔ Dočas.pokrytie mäkk.tk.aloplast.materiálom,malopl:ostat.
5v453.8↔ Dočas.pokrytie mäkk.tk.kultúra.keratinocyt,malopl:predlakt
5v453.9↔ Dočas.pokrytie mäkk.tk.kultúra.keratinocyt,malopl:ruka
5v453.x↔ Dočas.pokrytie mäkk.tk.kultúrami keratinocyt,malopl:ostat.
5v454.8↔ Dočas.pokrytie mäkk.tk.viacer.postupmi,malopl:predlaktie
5v454.9↔ Dočas.pokrytie mäkk.tk.viacer.postupmi,malopl:ruka
5v454.x↔ Dočas.pokrytie mäkk.tk.viacer.postupmi,malopl:ostat.
5v455.8↔ Dočas.pokryt.mäkk.tk.alogén.transpl.kože,veľkopl:predlaktie
5v455.9↔ Dočas.pokrytie mäkk.tk.alogén.transpl.kože,veľkopl:ruka
5v455.x↔ Dočas.pokryt mäkk.tk.alogén.transplantáciou kože,veľkopl:ost
5v456.9↔ Dočas.pokrytie mäkk.tk.xenogén.kož.náhr,veľkopl:ruka
5v456.x↔ Dočas.pokrytie mäkk.tk.xenogén.kož.náhr,veľkoploš:ostat.
5v457.8↔ Dočas.pokrytie mäkk.tk.aloplast.mat,veľkopl:predlaktie
5v457.9↔ Dočas.pokrytie mäkk.tk.aloplast.mat,veľkoploš:ruka
5v457.x↔ Dočas.pokrytie mäkk.tk.aloplast.mat,veľkopl:ostat.
5v458.9↔ Dočas.pokrytie mäkk.tk.kultúrami keratinocyt,veľkopl:ruka
5v458.x↔ Dočas.pokrytie mäkk.tk.kultúrami keratinocyt,veľkoploš:ost.
5v459.8↔ Dočas.pokrytie mäkk.tk.viacer.postupmi,veľkopl:predlaktie
5v459.9↔ Dočas.pokrytie mäkk.tk.viacer.postupmi,veľkopl:ruka
5v459.x↔ Dočas.pokrytie mäkk.tk.viacer.postupmi,veľkoploš:ost.
5v45x.x↔ Dočasné pokrytie mäkkých tkanív, ostatné
5v460.0↔ Korekt.syndakt/polydkt.prstu ru:prehĺb.in-dig.štrb.posuv.plast
5v460.x↔ Korekt.synd./polydykt.prstu ruky:prehĺb.interdig.štrb:ostat.
5v461.0↔ Separácia parciálnej syndaktýlie prstu ruky plastikou
5v461.x↔ Iná separácia parciálnej syndaktýlie prstu ruky
5v462.0↔ Separácia kompletnej syndaktýlie prstu ruky s plastikou
5v462.1↔ Separ.kompl.syndakt.prstu ruky s rekonšt.kolaterál.väzov
5v462.x↔ Separácia kompletnej syndaktýlie prstu ruky, ostatné
5v463↔ Čiastočná resekecia zdvojenej časti prstu ruky
5v464.0↔ Resekcia zdvojenej časti prstu ruky bez rekonštrukcie kĺbu
5v464.1↔ Resekcia zdvojenej časti prstu ruky s rekonštrukciou kĺbu
5v465↔ Korektúra polysyndakt.prstu ruky podľa Bilhaut a Cloquet
5v46x↔ Korektúra syndaktýlie/polydaktýlie prstu ruky,ost.
5v470↔ Separácia parciálnej syndaktýlie prstu nohy
5v471↔ Separácia kompletnej syndaktýlie prstu nohy
5v472↔ Čiastočná resekecia zdvojenej časti prstu nohy
5v473↔ Resekcia zdvojenej časti prstu nohy
5v47x↔ Korektúra syndaktýlie/polydaktýlie prstu nohy,ost.
5v530.8↔ Doč.pokr.mäkk.č.- popál,polep:alogén.TX kože,mploš:predlakt
5v530.9↔ Dočas.pokr.mäkk.č.- popál,polept:alogén.TX kože,mploš:ruka
5v530.x↔ Doč.pokr.mäkk.č.- popál,polep:alog.tranplant.kože.,mploš:ost
5v531.8↔ Doč.pokr.mäkk.č.- popál,pol:xenog.kož.náhr.,mploš:predlakt
5v531.9↔ Doč.pokryt.mäkk.č.- popál,pol:xenogén.kož.náhr.,mploš:ruka
5v532.8↔ Doč.pokryt.mäkk.č.-pop,polept:aloplast.mat,mploš:predlakt
5v532.9↔ Dočas.pokryt.mäkk.č.-pop,polept:aloplast.mat,mploš:ruka
5v532.x↔ Dočas.pokryt.mäkk.č.-pop,polept:aloplast.mat,mploš:ost
5v533.8↔ Dočas.pokr.mäkk.č.-pop,pol:kultúra.keratinoc,mploš:predlakt
5v533.9↔ Dočas.pokr.mäkk.č.-pop,pol:kultúra.keratinoc,mploš:ruka
5v533.x↔ Dočas.pokr.mäkk.č.-popál,polept:kultúra.keratinoc,mploš:ost
5v534.8↔ Doč.pokr.mäkk.č.-pop,pol:kombi.viac.postup,mploš:predlakt
5v534.9↔ Doč.pokr.mäkk.č.-popál,pol:kombi.viac.postup,mploš:ram,lak
5v534.x↔ Dočas.pokryt.mäkk.č.-popál,pol:kombi.viac.postup,mploš:ost
5v535.9↔ Dočas.pokryt.mäkk.č.-popál,pol:alog.transpl.kože,vploš:ruka
5v535.x↔ Dočas.pokr.mäkk.č.-pop,pol:alog.transplant.kože,vploš:ost
5v536.8↔ Doč.pokr.mäkk.č.-popál,pol:xenogén.kož.náhr.,vploš:predlakt
5v536.9↔ Dočas.pokr.mäkk.č.-popál,pol:xenog.kož.náhr.,vploš:ruka
5v536.x↔ Dočas.pokryt.mäkk.č.-popál,pol:xenogén.kož.náhr.,vploš:ost
5v537.8↔ Dočas.pokr.mäkk.č.-popál,pol:aloplast.mat.,vploš:predlakt
5v537.9↔ Dočas.pokr.mäkk.č.-popál,pol:aloplast.mat.,vploš:ruka
5v537.x↔ Dočas.pokrytie mäkk.č.-popál,pol:aloplast.mat.,veľkoploš:ost
5v538.8↔ Doč.pokryt.mäkk.č.-popál,pol:kult.keratinocyt,vploš:predlakt
5v538.9↔ Dočas.pokryt.mäkk.č.-popál,pol:kult.keratinocyt,vploš:ruka
5v538.x↔ Doč.pokr.mäkk.č.-popál,polept:kultúra.keratinocyt,vploš:ost
5v539.8↔ Doč.pokr.mäkk.č.-popál,pol:kombi.viac.postup,vploš:predlakt
5v539.9↔ Doč.pokr.mäkk.č.-popál,polept:kombi.viac.postup,vploš:ruka
5v539.x↔ Dočas.pokryt.mäkk.č.-popál,pol:kombi.viac.postup,vploš:ost
5v53x.x↔ Dočas.pokrytie mäkk.častí pri popál.a polept:ost.
5v551.8↔ Voľ.tx.kože a lalok.plast.k.a podk.príjemca,kož.štep:predlakt
5v551.9↔ Voľ.tx.kože a lalok.plast.kože a podk.príjemca,kož.štep:ruka
5v551.x↔ Voľná transpl.kože a lalok.plast.k.a podk.príjem,kož.štep:ost.
5v552.8↔ Voľ.tx.kože a lal.plast.k.a podk.príjem,k.plnej hrúbke:predlakt
5v552.9↔ Voľ.tx.kože a lal.plast.k.a podk.príjem,koža plnej hrúbke:ruka
5v552.x↔ Voľ.transpl.kože a lal.plast.k.a podk.príjem,k.plnej hrúbke:ost
5v554.8↔ Voľ.tx.kože a lal.pl.k.a podk.príjem,voľ.lal.mikrovask.a:predlak
5v554.9↔ Voľ.tx.kože a lal.plast.k.a podk.príjem,voľ.lal.mikrovas.a:ruka
5v554.x↔ Voľ.tx.kože a lal.plast.k.a podk.príjemca,voľ.lal.mikrovas.a:ost.
5v555.8↔ Voľ.tx.kože a lal.plast.kože a podk.príjem,stopk.reg.lal:predlak
5v555.9↔ Voľ.tx.kože a lalok.plast.kože a podk.príjem,stopk.reg.lal:ruka
5v555.x↔ Voľ.tx.kože a lal.plast.kože a podkož.príjemca,stopk.reg.lal:ost
5v556.8↔ Voľ.tx.k.a lal.plast.kože a podk.príjem.,stopk.vzdial.lal:predlak
5v556.9↔ Voľ.tx.kože a lal.plas.k.a podk.príjemca,stopk.vzdial.lal:ruka
5v556.x↔ Voľ.tx.kože a lal.plast.k.a podk.príjemca,stopk.vzdial.lal:ost.

5v560.8↔ Lok.lal.plast.kože a podk.-popál,polept,rozťah.plast:predlakt
5v560.9↔ Lokál.lalok.plast.kože a podk.-popál,polept,rozťah.plast:ruka
5v560.x↔ Lokál.lalok.plast.kože a podk.-popál,polept,rozťah.plast:ost
5v561.8↔ Lok.lal.plast.kože a podk.-(pp/pl),posúv-rotač.plast:predlak
5v561.9↔ Lok.lal.plast.kože a podk.-(pp/pl),posúv-rotač.plast:ruka
5v561.x↔ Lok.lal.plast.kože a podkož.-popál.a pol,posúv-rotač.plast:ost
5v562.8↔ Lok.lal.plast.k.a podk.-pop.a polep,transpozič.plast:predlakt
5v562.9↔ Lok.lal.plast.kože a podk.-pop.a polep,transpozič.plast:ruka
5v562.x↔ Lok.lal.plast.kože a podkož.-popál.a polept,transpoz.plast:ost
5v563.8↔ Lok.lal.plast.k.a podk.(pp/pl),transpoz.ostrov-lal.pl:predlakt
5v563.9↔ Lok.lal.plast.kože a podk.(pp/pl),transpozič.ostrov-lal.pl:ruka
5v563.x↔ Lok.lal.plast.k.a podk.(popál/polep),transpoz.ostrov-lal.pl:ost
5v564.8↔ Lok.lal.plast.kože a podk.(pp/pl),transpozič.Z-plast:predlakt
5v564.9↔ Lok.lalok.plast.kože a podk.(pp/pl),transpozič.Z-plast:ruka
5v564.x↔ Lokál.lal.plast.kože a podk.(pop/polep):transpozič.Z-plast:ost
5v565.8↔ Lok.lal.plast.kože a podk.(pp/pl),transpozič.W-plast:predlakt
5v565.9↔ Lok.lalok.plast.kože a podk.(pp/pl),transpozič.W-plast:ruka
5v565.x↔ Lok.lalok.plast.kože a podk.(pop/polep),transpoz.W-plast:ost
5v570.8↔ Kombi.lalok.plastiky na koži a podkoží (pp/pl):predlaktie
5v570.9↔ Kombi.lalok.plastiky na koži a podkoží (pp/pl):ruka
5v570.x↔ Kombi.lalok.plastiky na koži a podkož.(popál/polept):ostatné
5v571.8↔ Kombi.lalok.plast.a voľ.transplantátu kože (pp/pl):predlakt
5v571.9↔ Kombi.lalok.plast.a voľ.transplantátu kože (pp/pl):ruka
5v571.x↔ Kombi.lalok.plast.a voľ.transplantátu kože (pp/pl):ostatné
5v572.8↔ Komb.lal.plast.k.a podk.(pp/pl):stopk.reg.so vzd.lal:predlakt
5v572.9↔ Kombi.lal.plast.kože a podk.(pp/pl):stopk.reg.so vzdial.lal:ruka
5v572.x↔ Kombi.lal.plast.kože a podk.(pp/pl):stopk.region.so vzd.lal:ost
5v573.8↔ Kombi.l.pl.k.a podk.(pp/pl):stopk.reg,vzd.l.,voľ.trans.k:predlak
5v573.9↔ Komb.lal.pl.k.a podk.(pp/pl):stop.reg,vzd.l.a voľ.transp.k:ruka
5v573.x↔ Komb.lal.pl.k.a podk.(pp/pl):stop.reg,vzd.l.a v.transpl.kože:ost
5v584.8↔ Revízia voľného transplantátu kože (pp/pl):predlakt
5v584.9↔ Revízia voľ.transplantátu kože (popál/polept):ruka
5v585.8↔ Revízia lokál.lalok.plastiky kože(pp/pl):predlakt
5v585.9↔ Revízia lokánej lalok.plastiky kože(pp/pl):ruka
5v585.x↔ Revízia lokál.lalok.plastiky kože(pp/pl):ostatné
5v586.9↔ Revízia stopkatého region.laloku kož.plastiky (pp/pl):ruka
5v586.x↔ Revízia stopk.region.laloku kož.plastiky (popál/polept):ost.
5v587.8↔ Revízia stopk.vzdial.laloku kož.plast.(pp/pl):predlakt
5v587.9↔ Revízia stopk.vzdialeného laloku kož.plast.(pp/pl):ruka
5v588.8↔ Revíz.voľ.lal.s mikrovask.anast.kož.plast.(pp/pl):predlakt
5v588.9↔ Revízia voľ.lal.s mikrovask.anast.kož.plast.(pp/pl):ruka
5v590.6↔ Oddel.lalokovej stonky pri popál.a polept:rameno,axila
5v590.7↔ Oddel.lalokovej stonky pri popál.a polept:rameno a lakeť
5v590.8↔ Oddel.lalokovej stonky pri popál.a polept:predlaktie
5v590.9↔ Oddel.lalokovej stonky pri popál.a polept:ruka
5v590.e↔ Oddel.lalokovej stonky pri popál.a polept:stehno, koleno
5v590.x↔ Oddel.lalokovej stonky pri popál.a polept:ost.
5v591.8↔ Desilikonizácia dermál.náhr.mat.(pp/pl)predlaktie
5v591.9↔ Desilikonizácia dermál.náhrad.mat.(pp/pl):ruka
5v591.x↔ Desilikonizácia dermál.náhr.mat.pri popál.a polept:ost.
5v620.8↔ Tx.autológ.tuk.b.,m.o(<100ml-makrograft),hoj.nervu:predlakt
5v620.9↔ Tx.autológ.tuk.b.,m.o(<100ml-makrograft),hoj.nervu:ruka
5v620.s↔ Tx.autológ.tuk.b.,m.o(<100ml-makrograft),hoj.nerv:perianál.o.
5v620.x↔ Tx.autológ.tuk.b.malý obj.(<100ml-makrograft),hoj.nervu:ost.
5v621.8↔ Tx.autol.tuk.b.,ma.obj(<100ml-makrograft),hoj.šliach:predlakt
5v621.9↔ Tx.autológ.tuk.b.,ma.obj.(<100ml-makrograft),hoj.šliach:ruka
5v621.x↔ Tx.autológ.tuk.b.,malý obj(<100ml-makrograft),hoj.šliach:ost.
5v622.8↔ Tx.autológ.tuk.b.,m.obj(<100ml-mikrograft),hoj.nervu:predlakt
5v622.9↔ Tx.autológ.tuk.b.,malý obj(<100ml-mikrograft),hoj.nervu:ruka
5v622.s↔ Tx.autológ.tuk.b.,m.o(<100ml-mikrograft),hoj.nervu:perianál.o
5v622.x↔ Tx.autológ.tuk.bun.,malý obj(<100ml-mikrograft),hoj.nervu:ost
5v623.8↔ Tx.autológ.tuk.b.,m.o(<100ml-mikrograft),hoj.šliach:predlakt
5v623.9↔ Tx.autológ.tuk.b.,m.obj(<100ml-mikrograft),hoj.šliach:ruka
5v623.x↔ Tx.autológ.tuk.b.,malý obj(<100ml-mikrograft),hoj.šliach:ost.
5v624.8↔ Tx.autológ.tuk.b.(<100ml-mikrogr.),chr.defekt.kože:predlakt
5v624.9↔ Tx.autológ.tuk.b.,m.o(<100ml-mikrograft),chron.def.kože:ruka
5v624.p↔ Tx.autol.tuk.b.(<100ml-mikrogr.),chr.def.kože:periaurikul.o.
5v624.s↔ Tx.autol.tuk.b.(<100ml-mikrogr.),chron.defekt.kože:perianál.o.
5v624.t↔ Tx.autológ.tuk.b.(<100ml-mikrogr.),chron.def.kože:bukálna o.
5v624.u↔ Tx.autológ.tuk.b.(<100ml-mikrogr.),chron.def.kože:čelo.obl.
5v624.v↔ Tx.autológ.tuk.b.(<100ml-mikrogr.),chron.def.kože:obl.menta
5v624.w↔ Tx.autol.tuk.b.,m.o(<100ml-mikrogr.),chr.def.kože:nasolab.o.
5v624.x↔ Tx.autológ.tuk.b.,m.o(<100ml-mikrograft),chron.defekt.k:ost.
5v625.8↔ Tx.autol.tuk.b.,m.obj(<100ml-mikrogr.),chron.fistuly:predlakt
5v625.9↔ Tx.autológ.tuk.b.,m.o(<100ml-mikrograft),chron.fistuly:ruka
5v625.p↔ Tx.autol.tuk.b.,m.o(<100ml-mikrogr.),chr.fistuly:periaurikul.o.
5v625.q↔ Tx.autológ.tuk.b.(<100ml-mikrogr.),chron.fistuly:obl.menta
5v625.s↔ Tx.autol.tuk.b.,m.o(<100ml-mikrogr.),chron.fistuly:perianál.o
5v625.t↔ Tx.autológ.tuk.b.,m.obj(<100ml-mikrogr.),chron.fistuly:bukál.o
5v625.u↔ Tx.autol.tuk.b.,m.obj(<100ml-mikrogr.),chron.fistuly:čelo.obl.
5v625.w↔ Tx.autol.tuk.b.,m.obj(<100ml-mikrogr.),chr.fistuly:nasolabiál.o
5v625.x↔ Tx.autol.tuk.b.,malý objem(<100ml-mikrograft),chr.fistuly:ost.
5v626.8↔ Tx.autológ.tuk.b.,m.o(<100ml-mikrograft),jazvovité tk:predlakt
5v626.9↔ Tx.autológ.tuk.b.,m.obj(<100ml-mikrograft),jazv.tkan:ruka
5v626.p↔ Tx.autol.tuk.b.,m.obj(<100ml-mikrogr.),jazv.tkan:periaurikul.o.
5v626.q↔ Tx.autológ.tuk.b.,m.o(<100ml-mikrograft),jazv.tkan:obl.menta
5v626.s↔ Tx.autológ.tuk.b.,m.o(<100ml-mikrograft),jazv.tkan:perianál.o.
5v626.t↔ Tx.autológ.tuk.b.,malý o.(<100ml-mikrograft),jazv.tkan:bukál.o
5v626.u↔ Tx.autológ.tuk.b.,m.o(<100ml-mikrograft),jazv.tkan:čelo.obl.
5v626.w↔ Tx.autológ.tuk.b.,m.obj(<100ml-mikrogr.),jazv.tk:nasolabiál.o.
5v626.x↔ Tx.autológ.tuk.b.malý objem(<100ml-mikrograft),jazv.tkan:ost
5v627.8↔ Tx.autol.tuk.b.(<100ml-mikrogr),VVCH s def.obj.mäkk.tk:predl
5v627.9↔ Tx.autol.tuk.b.(<100ml-mikrogr.),VVCH s def.obj.mäkk.tk:ruka
5v627.p↔ Tx.autol.tuk.b.(<100ml-mik.),VVCH s def.obj.m.tk:periaurik.o.
5v627.q↔ Tx.autol.tuk.b.(<100ml-mikrogr.),VVCH,def.obj.m.tk:obl.menta
5v627.s↔ Tx.autol.tuk.b.(<100ml-mikrog.),VVCH def.obj.m.tk:perianá.o.
5v627.t↔ Tx.autol.tuk.b.(<100ml-mikrogr.),VVCH,def.obj.m.tk:bukáln o.
5v627.u↔ Tx.autol.tuk.b.(<100ml-mikrogr.),VVCH s def.obj.m.tk:čelo.obl.
5v627.w↔ Tx.autol.tuk.b.(<100ml-mikrogr.),VVCH,def.obj.m.tk:nasola.o.
5v627.x↔ Tx.autológ.tuk.b.(<100ml-mikrogr.),VVCH s def.obj.mäk.tk:ost.
5v62x.8↔ Iná tx.autológ.tuk.b.,malý obj(<100ml-mikrograft):predlaktie
5v62x.9↔ Iná transpl.autológ.tuk.b.,m.objem(<100ml-mikrograft):ruka
5v62x.p↔ Iná tx.autol.tuk.b.,malý obj(<100ml-mikrograft):periaurikul.o
5v62x.s↔ Iná tx.autológ.tuk.b.,malý obj(<100ml-mikrograft):periokulár.o.
5v62x.t↔ Iná tx.autológ.tuk.b.,malý obj(<100ml-mikrograft):perianál.o.
5v62x.u↔ Iná tx.autológ.tuk.b.,malý obj(<100ml-mikrograft):bukálna o.
5v62x.v↔ Iná tx.autológ.tuk.b.,malý obj(<100ml-mikrograft):čelo.obl.
5v62x.w↔ Iná tx.autológ.tuk.b.,malý o(<100ml-mikrograft):nasolabiál.o.
5v62x.x↔ Iná transpl.autológ.tuk.b.,malý objem(<100ml-mikrograft):ost.
5v630.8↔ Tx.autol.tuk.b.,veľ.o(>100ml-makrogr),chron.def.kože:predlakt
5v630.9↔ Tx.autológ.tuk.b.(>100ml-makrograft),chr.defekty kože:ruka
5v630.p↔ Tx.autol.tuk.b.,v.o(>100ml-makrogr),chr.def.kože:periaurikul.o.
5v630.q↔ Tx.autol.tuk.b.,veľ.o(>100ml-makrogr),chr.def.kože:obl.menta
5v630.r↔ Tx.autol.tuk.b.,v.obj(>100ml-makrogr),chr.def.kože:periokul.o.
5v630.s↔ Tx.autol.tuk.b.,veľ.o(>100ml-makrogr),chron.def.kože:perian.o
5v630.t↔ Tx.autol.tuk.b.,v.obj(>100ml-makrogr),chron.def.kože:bukál.o.
5v630.u↔ Tx.autol.tuk.b.,v.obj(>100ml-makrogr),chron.def.kože:čelo.obl.
5v630.w↔ Tx.autol.tuk.b.,v.o(>100ml-makrogr),chr.def.kože:nasolabiál.o
5v630.x↔ Tx.autológ.tuk.b.(>100ml-makrograft),chron.defekty kože:ost.
5v631.8↔ Tx.autol.tuk.b.,veľ.obj(>100ml-makrogr),chron.fistuly:predlakt
5v631.9↔ Tx.autológ.tuk.b.,veľ.obj(>100ml-makrograft),chr.fistuly:ruka
5v631.p↔ Tx.autol.tuk.b.,veľ.o(>100ml-makrogr),chr.fistuly:periaurikul.o
5v631.q↔ Tx.autológ.tuk.b.,v.o(>100ml-makrogr),chron.fistuly:obl.menta
5v631.r↔ Tx.autol.tuk.b.,veľ.o(>100ml-makrogr),chron.fistuly:periokul.o
5v631.s↔ Tx.autol.tuk.b.,veľ.obj(>100ml-makrogr),chr.fistuly:perianál.o.
5v631.t↔ Tx.autol.tuk.b.,veľ.obj(>100ml-makrogr),chron.fistuly:bukál.o
5v631.u↔ Tx.autológ.tuk.b.,veľ.obj(>100ml-makrogr),chr.fistuly:čelo.obl.
5v631.w↔ Tx.autol.tuk.b.,v.o(>100ml-makrogr),chron.fistuly:nasolab.o.
5v631.x↔ Tx.autológ.tuk.b.,veľ.obj(>100ml-makrograft),chron.fistuly:ost.
5v632.8↔ Tx.autológ.tuk.b.,veľ.obj(>100ml-makrograft),jazv.tk:predlakt
5v632.9↔ Transpl.autológ.tuk.b.,v.o.(>100ml-makrograft),jazv.tk:ruka
5v632.p↔ Tx.autol.tuk.b.,v.o(>100ml-makrogr),jazv.tk:periaurikul.o.
5v632.q↔ Tx.autológ.tuk.b.,v.obj(>100ml-makrograft),jazv.tk:obl.menta
5v632.r↔ Tx.autológ.tuk.b.,veľ.o(>100ml-makrograft),jazv.tk:periokul.o
5v632.s↔ Tx.autol.tuk.b.,veľ.obj(>100ml-makrograft),jazv.tk:perianál.o
5v632.t↔ Tx.autológ.tuk.b.,veľ.obj(>100ml-makrograft),jazv.tk:bukál.o.
5v632.u↔ Tx.autológ.tuk.b.,veľ.obj(>100ml-makrograft),jazv.tk:čelo.obl.
5v632.w↔ Tx.autol.tuk.b.,v.obj(>100ml-makrograft),jazv.tk:nasolabiál.o
5v632.x↔ Tx.autológ.tuk.b.,veľký obj(>100ml-makrograft),jazv.tk:ost
5v633.8↔ Tx.autol.t.b.(>100ml-makrogr),VVCH,def.obj.mäkk.tk:predlakt

| | |
|---|---|
| 5v633.9↔ | Tx.autológ.t.b.(>100ml-makrogr),VVCH,def.obj.mäkk.tk:ruka |
| 5v633.p↔ | Tx.autol.t.b.(>100ml-makrogr),VVCH,def.obj.m.tk:periaurik.o. |
| 5v633.q↔ | Tx.autol.t.b.(>100ml-makrogr),VVCH,def.obj.mäkk.tk:o.menta |
| 5v633.r↔ | Tx.autol.t.b.(>100ml-makrogr),VVCH,def.obj.mäkk.tk:periok.o |
| 5v633.s↔ | Tx.autol.t.b.(>100ml-makrogr),VVCH,def.obj.mäkk.tk:perianál |
| 5v633.t↔ | Tx.autol.t.b.(>100ml-makrogr),VVCH,def.obj.mäkk.tk:bukál.o. |
| 5v633.u↔ | Tx.autol.t.b.(>100ml-makrogr),VVCH,def.obj.mäkk.tk:čelo.obl. |
| 5v633.w↔ | Tx.autol.t.b.(>100ml-makrogr),VVCH,def.obj.mäk.tk:nasolab.o |
| 5v633.x↔ | Tx.autológ.tuk.b.(>100ml-makrogr),VVCH,def.obj.mäkk.tk:ost. |
| 5v63x.8↔ | Iná tx.autológ.tuk.b.,veľký obj(>100ml-makrograft):predlaktie |
| 5v63x.9↔ | Iná transpl.autológ.tuk.b.,v.objem(>100ml-makrograft):ruka |
| 5v63x.p↔ | Iná tx.autológ.tuk.b.,veľ.obj(>100ml-makrograft):periaurikul.o. |
| 5v63x.q↔ | Iná tx.autológ.tuk.b.,veľ.obj(>100ml-makrograft):obl.menta |
| 5v63x.r↔ | Iná tx.autológ.tuk.b.,veľ.obj(>100ml-makrograft):periokulár.o. |
| 5v63x.s↔ | Iná tx.autológ.tuk.b.,veľ.obj(>100ml-makrograft):perianálna o. |
| 5v63x.t↔ | Iná tx.autológ.tuk.b.,veľ.obj(>100ml-makrograft):bukálna o. |
| 5v63x.u↔ | Iná tx.autológ.tuk.b.,veľ.obj(>100ml-makrograft):čelo.obl. |
| 5v63x.w↔ | Iná tx.autológ.tuk.b.,veľ.obj(>100ml-makrograft):nasolabiál.o. |
| 5v63x.x↔ | Iná transpl.autológ.tuk.b.,veľký obj(>100ml-makrograft):ost. |

## ADRG I33 Rekonštrukcia vrodených a získaných deformít končatín

HDg v tabuľke I33-1 a výk. v tabuľke I33-2 a výk. v tabuľke I33-3

## DRG I33Z Rekonštrukcia vrodených a získaných deformít končatín

08
I33

### Hlavná diagnóza I33-1

| | |
|---|---|
| M21.00 | Valgózna deformita,nezat.i.na viac.m. |
| M21.01 | Valgózna deformita,nezat.i.v obl.pleca |
| M21.02 | Valgózna deformita,nezat.i.v obl.nadlaktia |
| M21.03 | Valgózna deformita,nezat.i.v obl.predlak. |
| M21.04 | Valgózna deformita,nezat.i.v obl.ruky |
| M21.05 | Valgózna deformita,nezat.i.v obl.panvy a stehna |
| M21.06 | Valgózna deformita,nezat.i.v obl.predkol. |
| M21.07 | Valgózna deformita,nezat.i.v obl.čl.a nohy |
| M21.08 | Valgózna deformita,nezat.i.na i.mieste |
| M21.09 | Valgózna deformita,nezat.i.,miesto bliž.neurč. |
| M21.10 | Varózna deformita,nezat.i.na viac.m. |
| M21.11 | Varózna deformita,nezat.i.v obl.pleca |
| M21.12 | Varózna deformita,nezat.i.v obl.nadlaktia |
| M21.13 | Varózna deformita,nezat.i.v obl.predlak. |
| M21.14 | Varózna deformita,nezat.i.v obl.ruky |
| M21.15 | Varózna deformita,nezat.i.v obl.panvy a stehna |
| M21.16 | Varózna deformita,nezat.i.v obl.predkol. |
| M21.17 | Varózna deformita,nezat.i.v obl.čl. a nohy |
| M21.18 | Varózna deformita,nezat.i.na i.mieste |
| M21.19 | Varózna deformita,nezat.i.,miesto bliž.neurč. |
| M21.20 | Flekčná deformita na viacerých miestach |
| M21.21 | Flekčná deformita v obl.pleca |
| M21.22 | Flekčná deformita nadlaktia |
| M21.23 | Flekčná deformita predlak. |
| M21.24 | Flekčná deformita ruky |
| M21.25 | Flekčná deformita panv.obl.a stehna |
| M21.26 | Flekčná deformita predkol. |
| M21.27 | Flekčná deformita čl. a nohy |
| M21.28 | Flekčná deformita na i.mieste |
| M21.29 | Flekčná deformita,miesto bližšie neurčené |
| M21.60 | Iná získaná deformita čl.a nohy na viac.m. |
| M21.67 | Iná získaná deformita čl.a nohy |
| M21.70 | Nerovnaká dĺžka končatín(získaná)na viac.m. |
| M21.71 | Nerovnaká dĺžka končatín(získaná)v obl.pleca |
| M21.72 | Nerovnaká dĺžka končatín(získaná)v obl.nadlaktia |
| M21.73 | Nerovnaká dĺžka končatín(získaná)v obl.predlak. |
| M21.74 | Nerovnaká dĺžka končatín(získaná)v obl.ruky |
| M21.75 | Nerovnaká dĺžka končatín(získaná)v obl.panvy a stehna |
| M21.76 | Nerovnaká dĺžka končatín(získaná)v obl.predkol. |
| M21.77 | Nerovnaká dĺžka končatín(získaná)v obl.čl.a nohy |
| M21.79 | Nerovnaká dĺžka končatín(získaná),miesto bliž.neurč. |
| M21.80 | Iná získaná deform.končat.bliž.urč.na viac.m. |
| M21.81 | Iná získaná deform.končat.bliž.urč.v obl.pleca |
| M21.82 | Iná získaná deform.končat.bliž.urč.v o.nadlaktia |
| M21.83 | Iná získaná deform.končat.bliž.urč.v obl.predlak |
| M21.84 | Iná získaná deform.končat.bliž.urč.v obl.ruky, |
| M21.85 | Iná získaná deform.končat.bliž.urč.v obl.panvy a stehna |
| M21.86 | Iná získaná deform.končat.bliž.urč.v obl.predkol. |
| M21.87 | Iná získaná deform.končat.bliž.urč.v obl.čl.nohy |
| M21.89 | Iná získaná deform.končat.bliž.urč.miesto bliž.neurč. |
| Q71.0 | Vrod.kompletné chýbanie HK (končatín) |
| Q71.1 | Vrod.chýbanie ramena a predlaktia s prítomnosťou ruky |
| Q71.2 | Vrodené chýbanie predlaktia a ruky |
| Q71.3 | Vrodené chýbanie ruky a prsta (prstov) |
| Q71.4 | Pozdĺžny redukčný defekt vretenovitej kosti (radius) |
| Q71.5 | Skrátenie lakťovej kosti |
| Q71.6 | Klepetovitá ruka |
| Q71.8 | Iný redukčný defekt hornej končatiny (končatín) |
| Q71.9 | Redukčný defekt hornej končatiny,bližšie neurčený |
| Q72.0 | Vrod.kompletné chýbanie DK (končatín) |
| Q72.1 | Vrod.chýbanie stehna a predkolenia s prítomnou nohou |
| Q72.2 | Vrodené chýbanie predkolenia a nohy |
| Q72.3 | Vrodené chýbanie nohy a prstov |
| Q72.4 | Skrátenie stehnovej kosti |
| Q72.5 | Skrátenie píšťaly |
| Q72.6 | Skrátenie ihlice |
| Q72.7 | Rázštep nohy |
| Q72.8 | Iný redukčný defekt dolnej končatiny (končatín) |
| Q72.9 | Redukčný defekt dolnej končatiny,bližšie neurčený |
| Q73.0 | Vrodené chýbanie bliž.neuč.končatiny (končatín) |
| Q73.1 | Fokomélia,bližšie neurčená končatina (končatiny) |
| Q73.8 | Iný redukčný defekt bliž.neurč.končatiny |
| Q74.0 | Iná vrodená chyba HK vrátane plec.pletenca |
| Q74.1 | Vrodená chyba kolena |
| Q74.2 | Iná vrodená chyba DK vrátane panv.pletenca |
| Q74.3 | Arthrogryposis multiplex congenita |
| Q74.8 | Iná vrod.chyba končatiny (končatín),b.u. |
| Q74.9 | Vrod.chyba končatiny (končatín),b.n. |

### Výkon I33-2

| | |
|---|---|
| 5t010.1↔ | Valgotizačná osteotómia:humerus proximálny |
| 5t010.2↔ | Valgotizačná osteotómia:humerus diafýza |
| 5t010.3↔ | Valgotizačná osteotómia:humerus distál. |
| 5t010.4↔ | Valgotizačná osteotómia:radius proximal |
| 5t010.5↔ | Valgotizačná osteotómia:radius diafýza |
| 5t010.6↔ | Valgotizačná osteotómia:radius distál. |
| 5t010.7↔ | Valgotizačná osteotómia:ulna proximálna |
| 5t010.8↔ | Valgotizačná osteotómia:ulna diafyzárna |
| 5t010.9↔ | Valgotizačná osteotómia:ulna distálna |
| 5t010.b↔ | Valgotizačná osteotómia:metakarpálne kosti |
| 5t010.c↔ | Valgotizačná osteotómia:falangy prstov ruky |
| 5t010.d | Valgotizačná osteotómia:panva |

5t010.e↔ Valgotizačná osteotómia:krčok steh.k.
5t010.f↔ Valgotizačná osteotómia:femur proximálny
5t010.g↔ Valgotizačná osteotómia:femur diafyzárny
5t010.h↔ Valgotizačná osteotómia:femur distál.
5t010.k↔ Valgotizačná osteotómia:tibia proximálna
5t010.m↔ Valgotizačná osteotómia:tibia diafyzárna
5t010.n↔ Valgotizačná osteotómia:tibia distálna
5t010.p↔ Valgotizačná osteotómia:fibula proximálna
5t010.q↔ Valgotizačná osteotómia:fibula diafyzárna
5t010.r↔ Valgotizačná osteotómia:fibula distálna
5t010.s↔ Valgotizačná osteotómia:talus
5t010.t↔ Valgotizačná osteotómia:kalkaneus
5t010.u↔ Valgotizačná osteotómia:tarzálne kosti
5t010.v↔ Valgotizačná osteotómia metatarzálnych kostí
5t010.w↔ Valgotizačná osteotómia falangov prstov nohy
5t010.x Valgotizačná osteotómia:ostatné kosti
5t011.1↔ Varotizačná osteotómia:humerus proximálny
5t011.2↔ Varotizačná osteotómia:humerus diafýza
5t011.3↔ Varotizačná osteotómia:humerus distál.
5t011.4↔ Varotizačná osteotómia:radius proximal
5t011.5↔ Varotizačná osteotómia:radius diafýza
5t011.6↔ Varotizačná osteotómia:radius distál.
5t011.7↔ Varotizačná osteotómia:ulna proximálna
5t011.8↔ Varotizačná osteotómia:ulna diafyzárna
5t011.9↔ Varotizačná osteotómia:ulna distálna
5t011.b↔ Varotizačná osteotómia:metakarpálne kosti
5t011.c↔ Varotizačná osteotómia:falangy prstov ruky
5t011.d Varotizačná osteotómia:panva
5t011.e↔ Varotizačná osteotómia:krčok stehennej kosti
5t011.f↔ Varotizačná osteotómia:femur proximálny
5t011.g↔ Varotizačná osteotómia:femur diafyzárny
5t011.h↔ Varotizačná osteotómia:femur distál.
5t011.k↔ Varotizačná osteotómia:tibia proximálna
5t011.m↔ Varotizačná osteotómia:tibia diafyzárna
5t011.n↔ Varotizačná osteotómia:tibia distálna
5t011.p↔ Varotizačná osteotómia:fibula proximálna
5t011.q↔ Varotizačná osteotómia:fibula diafyzárna
5t011.r↔ Varotizačná osteotómia:fibula distálna
5t011.s↔ Varotizačná osteotómia:talus
5t011.t↔ Varotizačná osteotómia:kalkaneus
5t011.u↔ Varotizačná osteotómia:tarzálne kosti
5t011.x Varotizačná osteotómia:ostatné kosti
5t012.0↔ (De)-rotačná osteotómia:klavikula
5t012.1↔ (De)-rotačná osteotómia:humerus proximálny
5t012.2↔ (De)-rotačná osteotómia:humerus diafýza
5t012.3↔ (De)-rotačná osteotómia:humerus distál.
5t012.5↔ (De)-rotačná osteotómia:radius diafýza
5t012.6↔ (De)-rotačná osteotómia:radius distál.
5t012.8↔ (De)-rotačná osteotómia:ulna diafyzárna
5t012.9↔ (De)-rotačná osteotómia:ulna distálna
5t012.a↔ (De)-rotačná osteotómia:karpálne kosti
5t012.b↔ (De)-rotačná osteotómia:metakarpálne kosti
5t012.c↔ (De)-rotačná osteotómia:falangy prstov ruky
5t012.d (De)-rotačná osteotómia:panva
5t012.e↔ (De)-rotačná osteotómia:krčok stehennej kosti
5t012.f↔ (De)-rotačná osteotómia:femur proximálny
5t012.g↔ (De)-rotačná osteotómia:femur diafyzárny
5t012.h↔ (De)-rotačná osteotómia:femur distál.
5t012.k↔ (De)-rotačná osteotómia:tibia proximálna
5t012.m↔ (De)-rotačná osteotómia:tibia diafyzárna
5t012.n↔ (De)-rotačná osteotómia:tibia distálna
5t012.r↔ (De)-rotačná osteotómia:fibula distálna
5t012.s↔ (De)-rotačná osteotómia:talus
5t012.t↔ (De)-rotačná osteotómia:kalkaneus
5t012.u↔ (De)-rotačná osteotómia:tarzálne kosti
5t012.x (De)-rotačná osteotómia:ostatné kosti
5t012.z↔ (De)-rotačná osteotómia:skapula
5t013.0↔ Skracovacia osteotómia:klavikula
5t013.1↔ Skracovacia osteotómia:humerus proximálny
5t013.2↔ Skracovacia osteotómia:humerus diafýza
5t013.3↔ Skracovacia osteotómia:humerus distál.
5t013.4↔ Skracovacia osteotómia:radius proximal
5t013.5↔ Skracovacia osteotómia:radius diafýza
5t013.6↔ Skracovacia osteotómia:radius distál.
5t013.7↔ Skracovacia osteotómia:ulna proximálna
5t013.8↔ Skracovacia osteotómia:ulna diafyzárna
5t013.9↔ Skracovacia osteotómia:ulna distálna
5t013.b↔ Skracovacia osteotómia:metakarpálne kosti
5t013.c↔ Skracovacia osteotómia:falangy prstov ruky
5t013.d Skracovacia osteotómia:panva
5t013.e↔ Skracovacia osteotómia:krčok stehennej kosti
5t013.f↔ Skracovacia osteotómia:femur proximálny
5t013.g↔ Skracovacia osteotómia:femur diafyzárny
5t013.h↔ Skracovacia osteotómia:femur distál.
5t013.k↔ Skracovacia osteotómia:tibia proximálna
5t013.m↔ Skracovacia osteotómia:tibia diafyzárna
5t013.n↔ Skracovacia osteotómia:tibia distálna
5t013.p↔ Skracovacia osteotómia:fibula proximálna
5t013.q↔ Skracovacia osteotómia:fibula diafyzárna
5t013.r↔ Skracovacia osteotómia:fibula distálna
5t013.s↔ Skracovacia osteotómia:talus
5t013.t↔ Skracovacia osteotómia:kalkaneus
5t013.u↔ Skracovacia osteotómia:tarzálne kosti
5t013.x Skracovacia osteotómia:ostatné kosti
5t013.z↔ Skracovacia osteotómia:skapula
5t014.0↔ Predlžovacia osteotómia:klavikula
5t014.1↔ Predlžovacia osteotómia:humerus proximálny
5t014.2↔ Predlžovacia osteotómia:humerus diafýza
5t014.3↔ Predlžovacia osteotómia:humerus distál.
5t014.4↔ Predlžovacia osteotómia:radius proximal
5t014.5↔ Predlžovacia osteotómia:radius diafýza
5t014.6↔ Predlžovacia osteotómia:radius distál.
5t014.7↔ Predlžovacia osteotómia:ulna proximálna
5t014.8↔ Predlžovacia osteotómia:ulna diafyzárna
5t014.9↔ Predlžovacia osteotómia:ulna distálna
5t014.b↔ Predlžovacia osteotómia:metakarpálne kosti
5t014.c↔ Predlžovacia osteotómia:falangy prstov ruky
5t014.d Predlžovacia osteotómia:panva
5t014.e↔ Predlžovacia osteotómia:krčok stehennej kosti
5t014.f↔ Predlžovacia osteotómia:femur proximálny
5t014.g↔ Predlžovacia osteotómia:femur diafyzárny
5t014.h↔ Predlžovacia osteotómia:femur distál.
5t014.k↔ Predlžovacia osteotómia:tibia proximálna
5t014.m↔ Predlžovacia osteotómia:tibia diafyzárna
5t014.n↔ Predlžovacia osteotómia:tibia distálna
5t014.p↔ Predlžovacia osteotómia:fibula proximálna
5t014.q↔ Predlžovacia osteotómia:fibula diafyzárna
5t014.r↔ Predlžovacia osteotómia:fibula distálna
5t014.s↔ Predlžovacia osteotómia:talus
5t014.t↔ Predlžovacia osteotómia:kalkaneus
5t014.u↔ Predlžovacia osteotómia:tarzálne kosti
5t014.x Predlžovacia osteotómia:ostatné kosti
5t014.z↔ Predlžovacia osteotómia:skapula
5t015.1↔ Osteotómia s valgotizáciou a (de-)rotáciou:humerus prox.
5t015.2↔ Osteotómia s valgotizáciou a (de-)rotáciou:humerus diaf.
5t015.3↔ Osteotómia s valgotizáciou a (de-)rotáciou:humerus dist.
5t015.4↔ Osteotómia s valgotizáciou a (de-)rotáciou:radius prox.
5t015.5↔ Osteotómia s valgotizáciou a (de-)rotáciou:radius diaf.
5t015.6↔ Osteotómia s valgotizáciou a (de-)rotáciou:radius distál.
5t015.7↔ Osteotómia s valgotizáciou a (de-)rotáciou:ulna prox.
5t015.8↔ Osteotómia s valgotizáciou a (de-)rotáciou:ulna diaf.
5t015.9↔ Osteotómia s valgotizáciou a (de-)rotáciou:ulna distálna
5t015.b↔ Osteotómia s valgotizáciou a (de-)rotáciou:metakarp.k.
5t015.c↔ Osteotómia s valgotizáciou a (de-)rotáciou:falangy pr.r.
5t015.d Osteotómia s valgotizáciou a (de-)rotáciou:panva
5t015.e↔ Osteotómia s valgotizáciou a (de-)rotáciou:krčok steh.k.
5t015.f↔ Osteotómia s valgotizáciou a (de-)rotáciou:femur prox.
5t015.g↔ Osteotómia s valgotizáciou a (de-)rotáciou:femur diaf.
5t015.h↔ Osteotómia s valgotizáciou a (de-)rotáciou:femur dist.
5t015.k↔ Osteotómia s valgotizáciou a (de-)rotáciou:tibia prox.

5t015.m↔ Osteotómia s valgotizáciou a (de-)rotáciou:tibia diaf.
5t015.n↔ Osteotómia s valgotizáciou a (de-)rotáciou:tibia dist.
5t015.r↔ Osteotómia s valgotizáciou a (de-)rotáciou:fibula dist.
5t015.s↔ Osteotómia s valgotizáciou a (de-)rotáciou:talus
5t015.t↔ Osteotómia s valgotizáciou a (de-)rotáciou:kalkaneus
5t015.u↔ Osteotómia s valgotizáciou a (de-)rotáciou:tarzálne k.
5t015.x Osteotómia s valgotizáciou a (de-)rotáciou:ostatné k.
5t016.1↔ Osteotómia s varotizáciou a (de-)rotáciou:humerus prox.
5t016.2↔ Osteotómia s varotizáciou a (de-)rotáciou:humerus diafýza
5t016.3↔ Osteotómia s varotizáciou a (de-)rotáciou:humerus dist.
5t016.4↔ Osteotómia s varotizáciou a (de-)rotáciou:radius prox.
5t016.5↔ Osteotómia s varotizáciou a (de-)rotáciou:radius diaf.
5t016.6↔ Osteotómia s varotizáciou a (de-)rotáciou:radius distál.
5t016.7↔ Osteotómia s varotizáciou a (de-)rotáciou:ulna prox.
5t016.8↔ Osteotómia s varotizáciou a (de-)rotáciou:ulna diafyzárna
5t016.9↔ Osteotómia s varotizáciou a (de-)rotáciou:ulna distálna
5t016.b↔ Osteotómia s varotizáciou a (de-)rotáciou:metakarpálne k.
5t016.c↔ Osteotómia s varotizáciou a (de-)rotáciou:falangy pr.r.
5t016.d Osteotómia s varotizáciou a (de-)rotáciou:panva
5t016.e↔ Osteotómia s varotizáciou a (de-)rotáciou:krčok steh.k.
5t016.f↔ Osteotómia s varotizáciou a (de-)rotáciou:femur prox.
5t016.g↔ Osteotómia s varotizáciou a (de-)rotáciou:femur diaf.
5t016.h↔ Osteotómia s varotizáciou a (de-)rotáciou:femur dist.
5t016.k↔ Osteotómia s varotizáciou a (de-)rotáciou:tibia prox.
5t016.m↔ Osteotómia s varotizáciou a (de-)rotáciou:tibia diaf.
5t016.n↔ Osteotómia s varotizáciou a (de-)rotáciou:tibia dist.
5t016.r↔ Osteotómia s varotizáciou a (de-)rotáciou:fibula dist.
5t016.s↔ Osteotómia s varotizáciou a (de-)rotáciou:talus
5t016.t↔ Osteotómia s varotizáciou a (de-)rotáciou:kalkaneus
5t016.u↔ Osteotómia s varotizáciou a (de-)rotáciou:tarzálne k.
5t016.x Osteotómia s varotizáciou a (de-)rotáciou:ostatné k.
5t017.0↔ Osteotómia bez úpravy osi:klavikula
5t017.1↔ Osteotómia bez úpravy osi:humerus proximálny
5t017.2↔ Osteotómia bez úpravy osi:humerus diafýza
5t017.3↔ Osteotómia bez úpravy osi:humerus distál.
5t017.4↔ Osteotómia bez úpravy osi:radius proximal
5t017.5↔ Osteotómia bez úpravy osi:radius diafýza
5t017.6↔ Osteotómia bez úpravy osi:radius distál.
5t017.7↔ Osteotómia bez úpravy osi:ulna proximálna
5t017.8↔ Osteotómia bez úpravy osi:ulna diafyzárna
5t017.9↔ Osteotómia bez úpravy osi:ulna distálna
5t017.a↔ Osteotómia bez úpravy osi:karpálne kosti
5t017.b↔ Osteotómia bez úpravy osi:metakarpálne kosti
5t017.c↔ Osteotómia bez úpravy osi:falangy prstov ruky
5t017.d Osteotómia bez úpravy osi:panva
5t017.e↔ Osteotómia bez úpravy osi:krčok steh.kosti
5t017.f↔ Osteotómia bez úpravy osi:femur proximálny
5t017.g↔ Osteotómia bez úpravy osi:femur diafyzárny
5t017.h↔ Osteotómia bez úpravy osi:femur distál.
5t017.k↔ Osteotómia bez úpravy osi:tibia proximálna
5t017.m↔ Osteotómia bez úpravy osi:tibia diafyzárna
5t017.n↔ Osteotómia bez úpravy osi:tibia distálna
5t017.p↔ Osteotómia bez úpravy osi:fibula proximálna
5t017.q↔ Osteotómia bez úpravy osi:fibula diafyz.
5t017.r↔ Osteotómia bez úpravy osi:fibula distálna
5t017.s↔ Osteotómia bez úpravy osi:talus
5t017.t↔ Osteotómia bez úpravy osi:kalkaneus
5t017.u↔ Osteotómia bez úpravy osi:tarzálne kosti
5t017.x Osteotómia bez úpravy osi:ostatné kosti
5t017.z↔ Osteotómia bez úpravy osi:skapula
5t018.0↔ Komplex.osteotómia vo viac.rov:klavikula
5t018.1↔ Kompl.osteotómia vo viac.rov:humerus prox.
5t018.2↔ Kompl.osteotómia vo viac.rov:humerus diafýza
5t018.3↔ Kompl.osteotómia vo viac.rov:humerus dist.
5t018.4↔ Kompl.osteotómia vo viac.rov:radius prox.
5t018.5↔ Kompl.osteotómia vo viac.rov:radius diafýza
5t018.6↔ Kompl.osteotómia vo viac.rov:radius distál.
5t018.7↔ Kompl.osteotómia vo viac.rov:ulna proximálna
5t018.8↔ Kompl.osteotómia vo viac.rov:ulna diafyzárna
5t018.9↔ Kompl.osteotómia vo viac.rov:ulna distálna
5t018.a↔ Kompl.osteotómia vo viac.rov:karpálne k.
5t018.b↔ Kompl.osteotómia vo viac.rov:metakarpálne k.
5t018.c↔ Kompl.osteotómia vo viac.rov:falangy prstov r.
5t018.d Kompl.osteotómia vo viac.rovinách:panva
5t018.e↔ Kompl.osteotómia vo viac.rov:krčok steh.k.
5t018.f↔ Kompl.osteotómia vo viac.rov:femur proximálny
5t018.g↔ Kompl.osteotómia vo viac.rov:femur diafyzárny
5t018.h↔ Kompl.osteotómia vo viac.rov:femur distál.
5t018.k↔ Kompl.osteotómia vo viac.rov:tibia proximálna
5t018.m↔ Kompl.osteotómia vo viac.rov:tibia diafyz.
5t018.n↔ Kompl.osteotómia vo viac.rov:tibia distálna
5t018.p↔ Kompl.osteotómia vo viac.rov:fibula proxim.
5t018.q↔ Kompl.osteotómia vo viac.rov:fibula diafyz.
5t018.r↔ Kompl.osteotómia vo viac.rov:fibula distálna
5t018.s↔ Kompl.osteotómia vo viac.rov:talus
5t018.t↔ Kompl.osteotómia vo viac.rov:kalkaneus
5t018.u↔ Kompl.osteotómia vo viac.rov:tarzálne k.
5t018.x Kompl.osteotómia vo viac.rov:ostatné kosti
5t018.z↔ Kompl.osteotómia vo viac.rov:skapula
5t019.0↔ Kompl.osteotómia vo viac.rov.s úpravou osi:klavikula
5t019.1↔ Kompl.osteotómia vo viac.rov.s úpravou osi:humerus prox.
5t019.2↔ Kompl.osteotómia vo viac.rov.s úpravou osi:humerus diaf.
5t019.3↔ Kompl.osteotómia vo viac.rov.s úpravou osi:humerus dist.
5t019.4↔ Kompl.osteotómia vo viac.rov.s úpravou osi:radius prox.
5t019.5↔ Kompl.osteotómia vo viac.rov.s úpravou osi:radius diaf.
5t019.6↔ Kompl.osteotómia vo viac.rov.s úpravou osi:radius distál.
5t019.7↔ Kompl.osteotómia vo viac.rov.s úpravou osi:ulna prox.
5t019.8↔ Kompl.osteotómia vo viac.rov.s úpravou osi:ulna diaf.
5t019.9↔ Kompl.osteotómia vo viac.rov.s úpravou osi:ulna dist.
5t019.b↔ Kompl.osteotómia vo viac.rov.s úpravou osi:metakarp.k.
5t019.c↔ Kompl.osteotómia vo viac.rov.s úpravou osi:falangy pr.r.
5t019.d Kompl.osteotómia vo viac.rov.s úpravou osi:panva
5t019.e↔ Kompl.osteotómia vo viac.rov.s úpravou osi:krčok steh.k.
5t019.f↔ Kompl.osteotómia vo viac.rov.s úpravou osi:femur prox.
5t019.g↔ Kompl.osteotómia vo viac.rov.s úpravou osi:femur diaf.
5t019.h↔ Kompl.osteotómia vo viac.rov.s úpravou osi:femur dist.
5t019.k↔ Kompl.osteotómia vo viac.rov.s úpravou osi:tibia prox.
5t019.m↔ Kompl.osteotómia vo viac.rov.s úpravou osi:tibia diaf.
5t019.n↔ Kompl.osteotómia vo viac.rov.s úpravou osi:tibia dist.
5t019.p↔ Kompl.osteotómia vo viac.rov.s úpravou osi:fibula prox.
5t019.q↔ Kompl.osteotómia vo viac.rov.s úpravou osi:fibula diaf.
5t019.r↔ Kompl.osteotómia vo viac.rov.s úpravou osi:fibula dist.
5t019.t↔ Kompl.osteotómia vo viac.rov.s úpravou osi:kalkaneus
5t019.u↔ Kompl.osteotómia vo viac.rov.s úpravou osi:tarzálne k.
5t019.x Kompl.osteotómia vo viac.rov.s úpravou osi:ostatné k.
5t019.z↔ Kompl.osteotómia vo viac.rov.s úpravou osi:skapula
5t01a.1↔ Kortikotómia pri prenose kostn.segm:humerus prox.
5t01a.2↔ Kortikotómia pri prenose kostn.segm:humerus diaf.
5t01a.3↔ Kortikotómia pri prenose kostn.segm:humerus dist.
5t01a.5↔ Kortikotómia pri prenose kost.segm:radius diaf.
5t01a.6↔ Kortikotómia pri prenose kostn.segm:radius distál.
5t01a.8↔ Kortikotómia pri prenose kost.segm:ulna diaf.
5t01a.d Kortikotómia pri prenose kost.segm:panva
5t01a.e↔ Kortikotómia pri prenose kostn.segm:krčok steh.k.
5t01a.f↔ Kortikotómia pri prenose kost.segm:femur prox.
5t01a.g↔ Kortikotómia pri prenose kost.segm:femur diaf.
5t01a.h↔ Kortikotómia pri prenose kost.segm:femur dist.
5t01a.k↔ Kortikotómia pri prenose kost.segm:tibia prox.
5t01a.m↔ Kortikotómia pri prenose kost.segm:tibia diaf.
5t01a.n↔ Kortikotómia pri prenose kostn.segm:tibia dist.
5t01a.p↔ Kortikotómia pri prenose kost.segm:fibula prox.
5t01a.q↔ Kortikotómia pri prenose kost.segm:fibula diaf.
5t01a.r↔ Kortikotómia pri prenose kostn.segm:fibula dist.
5t01a.s↔ Kortikotómia pri prenose kost.segm:talus
5t01a.t↔ Kortikotómia pri prenose kost.segm:kalkaneus
5t01a.u↔ Kortikotómia pri prenose kost.segm:tarzálne k.
5t01a.x Kortikotómia pri prenose kost.segm:ostatné k.
5t01x.0↔ Iné osteotómie a korektívne osteotómie:klavikula
5t01x.1↔ Iné osteotómie a korektívne osteotómie:humerus prox.
5t01x.2↔ Iné osteotómie a korekt.osteot:humerus diafýza

| | |
|---|---|
| 5t01x.3↔ | Iné osteotómie a korektívne osteotómie:humerus dist. |
| 5t01x.4↔ | Iné osteotómie a korektívne osteotómie:radius prox. |
| 5t01x.5↔ | Iné osteotómie a korektívne osteotómie:radius diaf. |
| 5t01x.6↔ | Iné osteotómie a korektívne osteotómie:radius distál. |
| 5t01x.7↔ | Iné osteotómie a korektívne osteotómie:ulna prox. |
| 5t01x.8↔ | Iné osteotómie a korektívne osteotómie:ulna diafyzárna |
| 5t01x.9↔ | Iné osteotómie a korektívne osteotómie:ulna distálna |
| 5t01x.a↔ | Iné osteotómie a korektívne osteotómie:karpálne k. |
| 5t01x.b↔ | Iné osteotómie a korektívne osteotómie:metakarpálne k. |
| 5t01x.c↔ | Iné osteotómie a korektívne osteotómie:falangy prstov r. |
| 5t01x.d | Iné osteotómie a korektívne osteotómie:panva |
| 5t01x.e↔ | Iné osteotómie a korektívne osteotómie:krčok steh.k. |
| 5t01x.f↔ | Iné osteotómie a korektívne osteotómie:femur prox. |
| 5t01x.g↔ | Iné osteotómie a korektívne osteotómie:femur diaf. |
| 5t01x.h↔ | Iné osteotómie a korektívne osteotómie:femur dist. |
| 5t01x.k↔ | Iné osteotómie a korektívne osteotómie:tibia prox. |
| 5t01x.m↔ | Iné osteotómie a korektívne osteotómie:tibia diaf. |
| 5t01x.n↔ | Iné osteotómie a korektívne osteotómie:tibia dist. |
| 5t01x.p↔ | Iné osteotómie a korektívne osteotómie:fibula prox. |
| 5t01x.q↔ | Iné osteotómie a korektívne osteotómie:fibula diaf. |
| 5t01x.r↔ | Iné osteotómie a korektívne osteotómie:fibula dist. |
| 5t01x.s↔ | Iné osteotómie a korektívne osteotómie:talus |
| 5t01x.t↔ | Iné osteotómie a korektívne osteotómie:kalkaneus |
| 5t01x.u↔ | Iné osteotómie a korektívne osteotómie:tarzálne k. |
| 5t01x.x | Iné osteotómie a korektívne osteotómie:ostatné k. |
| 5t01x.z↔ | Iné osteotómie a korektívne osteotómie:skapula |

### Výkon I33-3

| | |
|---|---|
| 5t06v | Osteosyntéza kruhovým fixátorom |

## ADRG I34 Komplexná vľ asná rehabilitaľ ná geriatrická ZS s urľ itým OP výkonom u ochorení a porúch muskuloskeletálneho systému a spojivového tkaniva

Komplexná vľ asná rehabilitaľ ná geriatrická ZS a (Urľ ité OP-výkony alebo výk. v tabuľke I34-1 alebo výk. v tabuľke I34-2)



## DRG I34Z Komplexná vľ asná rehabilitaľ ná geriatrická ZS s urľ itým OP výkonom u ochorení a porúch muskuloskeletálneho systému a spojivového tkaniva

### Výkon I34-1

| | |
|---|---|
| 5t885.3↔ | Transplant.fasciokut.lal.sv,šľ.a fasc.mikrovask.an:predlakt |
| 5t885.x↔ | Transplantácia fasciokut.lal.sv.šľ.a fas.mikrovask.anast:ost. |
| 5t886.3↔ | Transpl.septokut.lal.sv,šľ.a fasc.mikrovask.anast:predlakt |
| 5t886.x↔ | Tx.septokut.lal.sv,šľ.a fasc.mikrovask.anast:ost. |
| 5t887.3↔ | Tx.myokut.laloka sv,šľ.a fasc.mikrovask.anast:predlakt |
| 5t887.x↔ | Transplantácia myokut.lal.sv,šľ.a fasc.mikrovask.anast:ost. |
| 5t889.3↔ | Tx.iného transpl.sv,šľ.a fasc.mikrovask.anast:predl. |
| 5t889.x↔ | Tx.iného transplantátu sv,šľ.a fasc.mikrovask.anast:ost. |
| 5t88x.3↔ | Iné odobr.a tx.sv,šľ.a fasc.mikrovask.anast:predl. |
| 5t88x.x↔ | Iné odobr.a transplantácia sv,šľ.a fasc.mikrovask.anast:ost. |
| 5v250.8↔ | Lal.plast.k.a podk,príjemca:voľ.lal.s mikrovask.anast:predlakt |
| 5v250.9↔ | Lal.plast.kože a podk,príjem:voľ.lal.s mikrovask.anastom:ruka |
| 5v250.x↔ | Lal.plast.kože a podk,príjemca:voľ.lalok s mikrovask.anast:ost. |
| 5v554.8↔ | Voľ.tx.kože a lal.pl.k.a podk.príjem,voľ.lal.mikrovask.a:predlak |
| 5v554.9↔ | Voľ.tx.kože a lal.plast.k.a podk.príjem,voľ.lal.mikrovas.a:ruka |
| 5v554.x↔ | Voľ.tx.kože a lal.plast.k.a podk.príjemca,voľ.lal.mikrovas.a:ost. |

### Výkon I34-2

| | |
|---|---|
| 5t885.0↔ | Transpl.fasciokut.lal.sv,šľ.a fasc.mikrovask.anast:hl,krk |
| 5t885.1↔ | Tx.fasciokut.lal.sv,šľ.a fasc.mikrovask.anast:rameno,axila |
| 5t885.2↔ | Tx.fasciokut.lal.sv,šľ.a fasc.mikrovask.anast:ram,laket' |
| 5t885.3↔ | Transplant.fasciokut.lal.sv,šľ.a fasc.mikrovask.an:predlakt |
| 5t885.4↔ | Tx.fasciokut.lal.sv,šľ.a fasc.mikrovask.anast:hr.stena,chrb. |
| 5t885.5↔ | Tx.fasciokut.lal.sv,šľ.a fasc.mikrovask.anast:bruš.stena |
| 5t885.6↔ | Tx.fasciokut.l.sv,šľ.a fasc.mikrovask.anast:inguin,gen,gl.obl. |
| 5t885.7↔ | Tx.fasciokut.lal.sv,šľ.a facs.mikrovask.anast:steh,kol. |
| 5t885.8↔ | Tx.fasciokut.lal.sv,šľ.a fasc.mikrovask.anast:predk. |
| 5t885.9↔ | Tx.fasciokut.lal.sv.šľ.a fas.mikrovask.anast:noha |
| 5t885.x↔ | Transplantácia fasciokut.lal.sv.šľ.a fas.mikrovask.anast:ost. |
| 5t886.0↔ | Transplant.septokut.lal.sv,šľ.a fasc.mikrovask.anast:hlava,krk |
| 5t886.1↔ | Tx.septokut.lal.sv,šľ.a fasc.mikrovask.anast:rameno,axila |
| 5t886.2↔ | Tx.septokut.lal.sv,šľ.a fasc.mikrovask.anast:ram,laket' |
| 5t886.3↔ | Transpl.septokut.lal.sv,šľ.a fasc.mikrovask.anast:predlakt |
| 5t886.4↔ | Tx.septokut.lal.sv,šľ.a fasc.mikrovask.anast:hr.sten,chrb. |
| 5t886.5↔ | Tx.septokut.lal.sv,šľ.a fasc.mikrovask.anast:bruš.stena |
| 5t886.6↔ | Tx.septokut.lal.sv,šľ.a fasc.mikrovask.anast:ing,gen,gl.obl. |
| 5t886.7↔ | Tx.septokut.lal.sv,šľ.a fasc.mikrovask.anast:steh.,kol. |
| 5t886.8↔ | Tx.septokut.lal.sv,šľ.a fasc.mikrovask.anast:predkol |
| 5t886.9↔ | Tx.septokut.lal.sv,šľ.a fasc.mikrovask.anast:noha |
| 5t886.x↔ | Tx.septokut.lal.sv,šľ.a fasc.mikrovask.anast:ost. |
| 5t887.0↔ | Tx.myokut.lal.sv,šľ.a fasc.mikrovask.anast:hlava,krk |
| 5t887.1↔ | Tx.myokut.lal.sv,šľ.a fasc.mikrovask.anast:rameno,axila |
| 5t887.2↔ | Tx.myokut.lal.sv,šľ.a fasc.mikrovask.anast:ram,laket' |
| 5t887.3↔ | Tx.myokut.laloka sv,šľ.a fasc.mikrovask.anast:predlakt |
| 5t887.4↔ | Tx.myokut.lal.sv,šľ.a fasc.mikrovask.anast:hr.stena,chrb. |
| 5t887.5↔ | Tx.myokut.lal.sv,šľ.a fasc.mikrovask.anast:bruš.stena |
| 5t887.6↔ | Tx.myokut.lal.sv,šľ.a fasc.mikrovask.anast:inguin,gen,gl.obl. |
| 5t887.7↔ | Tx.myokut.lal.sv,šľ.a fasc.mikrovask.anast:steh,kol. |
| 5t887.8↔ | Transpl.myokut.lal.sv,šľ.a fasc.mikrovask.anast:predk. |
| 5t887.9↔ | Tx.myokut.lal.sv,šľ.a fasc.mikrovask.anastomózou:noha |
| 5t887.x↔ | Transplantácia myokut.lal.sv,šľ.a fasc.mikrovask.anast:ost. |
| 5t889.0↔ | Tx.iného transpl.sv,šľ.a fasc.mikrovask.anast:hlava,krk |
| 5t889.1↔ | Tx.iného transpl.sv,šľ.a fasc.mikrovask.anast:rameno,axila |
| 5t889.2↔ | Tx.iného transpl.sv,šľ.a fasc.mikrovask.anast:ram,laket' |
| 5t889.3↔ | Tx.iného transpl.sv,šľ.a fasc.mikrovask.anast:predl. |
| 5t889.4↔ | Tx.iného transpl.sv,šľ.a fasc.mikrovask.anast:hr.stena,chrb. |
| 5t889.5↔ | Tx.iného transpl.sv,šľ.a fasc.mikrovask.anast:br.stena |
| 5t889.6↔ | Tx.i.transpl.sv,šľ.a fasc.mikrovask.anast:inguin,genit,gl.obl. |
| 5t889.7↔ | Tx.iného transpl.sv,šľ.a fasc.mikrovask.anast:steh,kol. |
| 5t889.8↔ | Tx.iného transpl.sv,šľ.a fasc.mikrovask.anast:predk. |
| 5t889.9↔ | Transplantácia i.transpl.sv,šľ.a fasc.mikrovask.anast:noha |
| 5t889.x↔ | Tx.iného transplantátu sv,šľ.a fasc.mikrovask.anast:ost. |
| 5t88x.0↔ | Iné odobr.a tx.sv,šľ.a fasc.mikrovask.anast:hlava,krk |
| 5t88x.1↔ | Iné odobr.a tx.sv,šľ.a fasc.mikrovask.anast:rameno,axila |
| 5t88x.2↔ | Iné odobr.a tx.sv,šľ.a fasc.mikrovask.anast:ram,laket' |
| 5t88x.3↔ | Iné odobr.a tx.sv,šľ.a fasc.mikrovask.anast:predl. |
| 5t88x.4 | Iné odobr.a tx.sv,šľ.a fasc.mikrovask.anast:hr.stena,chrb. |
| 5t88x.5 | Iné odobr.a tx.sv,šľ.a fasc.mikrovask.anast:bruš.stena |
| 5t88x.6 | Iné odobr.a tx.sv,šľ.a fasc.mikrov.anast:inguin,gen,glut.obl. |
| 5t88x.7↔ | Iné odobr.a tx.sv,šľ.a fasc.mikrovask.anast:steh,kol. |
| 5t88x.8↔ | Iné odobr.a tx.sv,šľ.a fasc.mikrovask.anast:predk. |
| 5t88x.9↔ | Iné odobr.a tx.sv,šľ.a fasc.mikrovask.anast:noha |
| 5t88x.x↔ | Iné odobr.a transplantácia sv,šľ.a fasc.mikrovask.anast:ost. |
| 5v250.4 | Lal.plast.k.a podk,príjem:voľ.lal.s mikrovask.anast:ost.č.hlavy |

| | |
|---|---|
| 5v250.5 | Lal.plast.kože a podk,príjem:voľ.lalok.s mikrovask.anast:krk |
| 5v250.6↔ | Lal.plast.kože a podk,príjem:voľ.lal.s mikrovask.anast:ram,axi |
| 5v250.7↔ | Lal.plast.kože a podk,príjem:voľ.lal.s mikrovask.anast:ram,lak |
| 5v250.8↔ | Lal.plast.k.a podk,príjemca:voľ.lal.s mikrovask.anast:predlakt |
| 5v250.a | Lal.plast.k.a podk,príjem:voľ.lal.s mikrovas.anast:hr.st,chrb |
| 5v250.b | Lal.plast.k.a podk,príjemca:voľ.lal.s mikrovask.anast:bruš.o. |
| 5v250.c | Lal.plast.k.a podk,príjem:voľ.lal.s mikrovas.anast:ingui,gen.o. |
| 5v250.d | Lalok.plast.kože a podk,príjem:voľ.lal.s mikrovas.anast:glut.o. |
| 5v250.e↔ | Lalok.plast.k.a podk,príjem:voľ.lal.s mikrovask.anast:steh,kol |
| 5v250.f↔ | Lal.plast.kože a podk,príjem:voľ.lal.s mikrovask.anast:predkol |
| 5v250.g↔ | Lal.plast.kože a podk,príjemca:voľ.lal.s mikrovask.anast:noha |
| 5v250.x↔ | Lal.plast.kože a podk,príjemca:voľ.lalok s mikrovask.anast:ost. |
| 5v554.1 | Voľ.tx.kože a lal.pl.kože a podk.príjem,voľ.lal.mikrovask.an:nos |
| 5v554.2↔ | Voľ.tx.kože a lal.pl.k.a podk.príjem,voľ.lal.mikrovask.an:ucho |
| 5v554.3↔ | Voľ.tx.kože a lal.pl.k.a podk.príjem,voľ.lal.mikrovas.an:oč.vieč |
| 5v554.4 | Voľ.tx.kože a lal.pl.k.a podk.príjemca,voľ.lal.mikrovas.a:os.č.hl |
| 5v554.5 | Voľ.tx.kože a l.plast.k.a podk.príjemca,voľ.lal.mikrovask.a:krk |
| 5v554.6↔ | Voľ.tx.kože a l.pl.k.a podk.príjemca,voľ.lal.mikrovas.a:ram,axi |
| 5v554.7↔ | Voľ.tx.kože a lal.pl.k.a podk.príjem,voľ.lal.mikrovas.a:ram,lak |
| 5v554.8↔ | Voľ.tx.kože a lal.pl.k.a podk.príjem,voľ.lal.mikrovask.a:predlak |
| 5v554.a | Voľ.tx.kože a lal.pl.k.a podk.príjem,voľ.lal.mikrovas.a:hr/chrb |
| 5v554.b | Voľ.tx.kože a lal.pl.k.a podk.príjem,voľ.lal.mikrovask.a:bruš.o |
| 5v554.c | Voľ.tx.kože a lal.pl.k.a podk.príjem,voľ.lal.mikrovas.a:ingv,gen |
| 5v554.d | Voľ.tx.kože a lal.pl.k.a podk.príjemca,voľ.lal.mikrovas.a:glut.o |
| 5v554.e↔ | Voľ.tx.k.a lal.plas.k.a podk.príjem,voľ.lal.mikrovas.a:stehn,kol |
| 5v554.f↔ | Voľ.tx.kože a lal.pl.k.a podk.príjem,voľ.lal.mikrovask.a:predkol |
| 5v554.g↔ | Voľ.tx.kože a lal.plas.k.a podk.príjem,voľ.lal.mikrovask.a:noha |
| 5v554.x↔ | Voľ.tx.kože a lal.plast.k.a podk.príjemca,voľ.lal.mikrovas.a:ost. |

## ADRG I36 Obojstranná implantácia endoprotézy bedrového alebo kolenného kĺbu

Minimálne 2 výk. v tabuľke I36-1 alebo minimálne 2 výk. v tabuľke I36-2 alebo obojstr. výk. v tabuľke I36-3 alebo obojstr. výk. v tabuľke I36-4

## DRG I36Z Obojstranná implantácia endoprotézy bedrového alebo kolenného kĺbu



### Výkon I36-1

| | |
|---|---|
| 5t500.0↔ | Impl.totál.endoprotézy bedr.kĺbu,necement. |
| 5t500.1↔ | Implantácia totál.endoprotézy bedr.kĺbu, cement. |
| 5t500.2↔ | Impl.totál.endoprotézy bedr.kĺbu,hybrid čiastoč.cement. |
| 5t502.0↔ | Impl.totál.špeciál.endoprotézy bedr.kĺbu, necementovaná |
| 5t502.1↔ | Impl.totál.špeciál.endoprotézy bedr.kĺbu, cementovaná |
| 5t502.2↔ | Impl.totál.špeci.endoprotézy bedr.kĺbu, hybrid.čiast.cement. |
| 5t503.0↔ | Implant.cervikokapitál.protézy bedr.kĺbu,necement. |
| 5t503.1↔ | Implantácia cervikokapitálnej protézy bedr.kĺbu,cement. |
| 5t504.0↔ | Impl.bipolár.cervikokapit.protézy bedr.kĺbu,necement. |
| 5t504.1↔ | Impl.bipolár.cervikokapit.protézy bedr.kĺbu,cement. |
| 5t508.0↔ | Impl.povrch.protézy hl. femuru hip resurfacing,necement. |
| 5t508.1↔ | Impl.povrch.protézy hlavice femuru hip resurfacing,cement. |
| 5t508.2↔ | Impl.povrch.protézy hlavice femuru hip resurfacing,hybrid. |
| 5t509.00↔ | Impl.metaf.prot.hl.femuru s k.driek.bez acet.komp.,necemen. |
| 5t509.01↔ | Impl.metaf.prot.hl.femuru s k.driek.bez aceta.komp.,cement. |
| 5t509.10↔ | Impl.metafyz.protézy hl.femuru.s kr.dr.s acet.komp.,necem. |
| 5t509.11↔ | Impl.metafyz.protézy hl.femuru.s kr.dr.s acet.kom.,cem. |
| 5t509.12↔ | Impl.metafyz.prot.hl.femuru.s kr.dr.s acet.kom.,hybrid č.cem. |
| 5t50x.0↔ | Iné implant.endoprotézy bedr.kĺbu,necement |
| 5t50x.1↔ | Iné implantácie endoprotézy bedr.kĺbu,cement |
| 5t50x.2↔ | Iné implantácie endoprotézy bedr.kĺbu,hybrid |

### Výkon I36-2

| | |
|---|---|
| 5t520.0↔ | Impl.unikondylár.protézy kolen.kĺbu,necement |
| 5t520.1↔ | Impl.unikondylár.protézy kolen.kĺbu,cement |
| 5t520.2↔ | Impl.unikondylár.protézy kolen.kĺbu,hybrid |
| 5t521.0↔ | Impl.bikond.povrch.prot.kolena bez spoj.bez pat.náhr,necem |
| 5t521.1↔ | Impl.bikond.povr.protézy kolena bez spoj.bez pat.náhr,cem. |
| 5t521.2↔ | Impl.bikond.pov.pr.kolena bez spoj.bez pat.náhr,hybrid |
| 5t522.0↔ | Impl.bikond.povrch.pr.kolena bez spoj.s pat.náhr,necem |
| 5t522.1↔ | Impl.bik.povr.prot.kolena bez spoj.s patel.náhr,cement |
| 5t522.2↔ | Impl.bik.povrch.prot.kolena bez spoj.s pat.náhr,hybrid |
| 5t523.0↔ | Impl.bikond.povr.pr.kolena čiast.spoj.bez pat.náhr,necem |
| 5t523.1↔ | Impl.bikond.povr.pr.kolena čiast.spoj.bez patel.náhr,cem |
| 5t523.2↔ | Impl.bikond.povr.pr.kolena čiast.spoj.bez pat.náhr,hybrid |
| 5t524.0↔ | Impl.bikond.povrch.pr.kolena čiast.spoj.s pat.náhr,necem |
| 5t524.1↔ | Impl.bikond.povrch.prot.kolena čiast.spoj.s pat.náhr,cem |
| 5t524.2↔ | Impl.bikond.povrch.pr.kolena čiast.spoj.s pat.náhr,hybrid |
| 5t525.0↔ | Impl.TEP kolen.kĺbu spoj.bez patel.náhr.,necement |
| 5t525.1↔ | Impl.TEP kolen.kĺbu spoj.bez patel.náhr.,cement |
| 5t525.2↔ | Impl.TEP kolen.kĺbu spojená bez pat.náhr.,hybrid |
| 5t526.0↔ | Impl.TEP kolen.kĺbu spoj.s patel.náhr.,necement |
| 5t526.1↔ | Impl.TEP kolen.kĺbu spojená s patel.náhr.,cement |
| 5t526.2↔ | Impl.TEP kolen.kĺbu spoj.s pat.náhr.,hybrid |
| 5t527.10↔ | Impl.patel.náhrady kolen.kĺbu,patelár.komponenta necem |
| 5t527.11↔ | Impl.patel.náhrady kolen.kĺbu,patel.komponenta cement |
| 5t527.20↔ | Impl.patel.náhrady kolen.kĺ,patelofemor.náhr.necem. |
| 5t527.21↔ | Impl.patel.náhrady kolen.kĺ,patelofemor.náhrada cem. |
| 5t527.22↔ | Impl.patel.náhrady kolen.kĺ,patelofem.náhr.hybrid. |
| 5t527.30↔ | Impl.patel.náhrady kolen.kĺ,izol.náhr.femor.plochy,necem. |
| 5t527.31↔ | Impl.pat.náhrady kolen.kĺ,izol.náhrada femor.plochy,cemen |
| 5t528.0↔ | Impl.špeciál.protézy kolen.kĺbu,necement |
| 5t528.1↔ | Impl.špeciál.protézy kolen.kĺbu,cement |
| 5t528.2↔ | Impl.špeciál.protézy kolenného kĺbu,hybrid |
| 5t529.1↔ | Impl.prot.kolen.kĺ so zvýš.ohyb.schop.bez pat.náhr,cement |
| 5t529.2↔ | Impl.protézy kolen.kĺ so zvýš.ohyb.schop.bez pat.náhr,hybrid |
| 5t52a.1↔ | Impl.protézy kolen.kĺ so zvýš.ohyb.schop.s pat.náhr,cement |
| 5t52a.2↔ | Impl.protézy kolen.kĺ so zvýš.ohyb.schop.s pat.náhr,hybrid |
| 5t52b↔ | Implant.interpozič.nezakotveného implantátu kolen.kĺbu |
| 5t52c.0↔ | Impl.bikompart.protézy kolen.kĺbu bez pat.náhr,necement |
| 5t52c.1↔ | Impl.bikompart.protézy kolen.kĺbu bez pat.náhr,cement |
| 5t52c.2↔ | Impl.bikompart.protézy kolen.kĺbu bez pat.náhr,hybrid |
| 5t52d.0↔ | Impl.bikompart.protézy kolen.kĺbu s patel.náhr,necement |
| 5t52d.1↔ | Impl.bikompart.protézy kolen.kĺbu s patel.náhr,cement |
| 5t52d.2↔ | Impl.bikompart.protézy kolen.kĺbu s patel.náhr,hybrid |
| 5t52e.0↔ | Impl.endoprot.kĺb.náhrady kolena bez pohyb.funk,necem |
| 5t52e.1↔ | Impl.endoprotet.kĺb.náhr.kolena bez pohyb.funk,cement |
| 5t52e.2↔ | Impl.endoprotet.kĺb.náhr.kolena bez pohyb.funk,hybrid |
| 5t52x.0↔ | Ostat.implantácia endoprotézy kolen.kĺbu,necement. |
| 5t52x.1↔ | Ostat.implantácia endoprotézy kolen.kĺbu,cement. |
| 5t52x.2↔ | Ostat.implantácia endoprotézy kolen.kĺbu,hybrid. |

### Výkon I36-3

| | |
|---|---|
| 5t500.0↔ | Impl.totál.endoprotézy bedr.kĺbu,necement. |
| 5t500.1↔ | Implantácia totál.endoprotézy bedr.kĺbu, cement. |
| 5t500.2↔ | Impl.totál.endoprotézy bedr.kĺbu,hybrid čiastoč.cement. |
| 5t502.0↔ | Impl.totál.špeciál.endoprotézy bedr.kĺbu, necementovaná |

| | |
|---|---|
| 5t502.1↔ | Impl.totál.špeciál.endoprotézy bedr.kĺbu, cementovaná |
| 5t502.2↔ | Impl.totál.špeci.endoprotézy bedr.kĺbu, hybrid.čiast.cement. |
| 5t503.0↔ | Implant.cervikokapitál.protézy bedr.kĺbu,necement. |
| 5t503.1↔ | Implantácia cervikokapitálnej protézy bedr.kĺbu,cement. |
| 5t504.0↔ | Impl.bipolár.cervikokapit.protézy bedr.kĺbu,necement. |
| 5t504.1↔ | Impl.bipolár.cervikokapit.protézy bedr.kĺbu,cement. |
| 5t508.0↔ | Impl.povrch.protézy hl. femuru hip resurfacing,necement. |
| 5t508.1↔ | Impl.povrch.protézy hlavice femuru hip resurfacing,cement. |
| 5t508.2↔ | Impl.povrch.protézy hlavice femuru hip resurfacing,hybrid. |
| 5t509.00↔ | Impl.metaf.prot.hl.femuru s k.driek.bez acet.komp.,necemen. |
| 5t509.01↔ | Impl.metaf.prot.hl.femuru s k.driek.bez aceta.komp.,cement. |
| 5t509.10↔ | Impl.metafyz.protézy hl.femuru.s kr.dr.s acet.komp.,necem. |
| 5t509.11↔ | Impl.metafyz.protézy hl.femuru.s kr.dr.s acet.kom.,cem. |
| 5t509.12↔ | Impl.metafyz.prot.hl.femuru.s kr.dr.s acet.kom.,hybrid č.cem. |
| 5t50x.0↔ | Iné implant.endoprotézy bedr.kĺbu,necement |
| 5t50x.1↔ | Iné implantácie endoprotézy bedr.kĺbu,cement |
| 5t50x.2↔ | Iné implantácie endoprotézy bedr.kĺbu,hybrid |

### Výkon I36-4

| | |
|---|---|
| 5t520.0↔ | Impl.unikondylár.protézy kolen.kĺbu,necement |
| 5t520.1↔ | Impl.unikondylár.protézy kolen.kĺbu,cement |
| 5t520.2↔ | Impl.unikondylár.protézy kolen.kĺbu,hybrid |
| 5t521.0↔ | Impl.bikond.povrch.prot.kolena bez spoj.bez pat.náhr,necem |
| 5t521.1↔ | Impl.bikond.povr.protézy kolena bez spoj.bez pat.náhr,cem. |
| 5t521.2↔ | Impl.bikond.pov.pr.kolena bez spoj.bez pat.náhr,hybrid |
| 5t522.0↔ | Impl.bikond.povrch.pr.kolena bez spoj.s pat.náhr,necem |
| 5t522.1↔ | Impl.bik.povr.prot.kolena bez spoj.s patel.náhr,cement |
| 5t522.2↔ | Impl.bik.povrch.prot.kolena bez spoj.s pat.náhr,hybrid |
| 5t523.0↔ | Impl.bikond.povr.pr.kolena čiast.spoj.bez pat.náhr,necem |
| 5t523.1↔ | Impl.bikond.povr.pr.kolena čiast.spoj.bez patel.náhr,cem |
| 5t523.2↔ | Impl.bikond.povr.pr.kolena čiast.spoj.bez pat.náhr,hybrid |
| 5t524.0↔ | Impl.bikond.povrch.pr.kolena čiast.spoj.s pat.náhr,necem |
| 5t524.1↔ | Impl.bikond.povrch.prot.kolena čiast.spoj.s pat.náhr,cem |
| 5t524.2↔ | Impl.bikond.povrch.pr.kolena čiast.spoj.s pat.náhr,hybrid |
| 5t525.0↔ | Impl.TEP kolen.kĺbu spoj.bez patel.náhr.,necement |
| 5t525.1↔ | Impl.TEP kolen.kĺbu spoj.bez patel.náhr.,cement |
| 5t525.2↔ | Impl.TEP kolen.kĺbu spojená bez pat.náhr.,hybrid |
| 5t526.0↔ | Impl.TEP kolen.kĺbu spoj.s patel.náhr.,necement |
| 5t526.1↔ | Impl.TEP kolen.kĺbu spojená s patel.náhr.,cement |
| 5t526.2↔ | Impl.TEP kolen.kĺbu spoj.s pat.náhr.,hybrid |
| 5t527.10↔ | Impl.patel.náhrady kolen.kĺbu,patelár.komponenta necem |
| 5t527.11↔ | Impl.patel.náhrady kolen.kĺbu,patel.komponenta cement |
| 5t527.20↔ | Impl.patel.náhrady kolen.kĺ,patelofemor.náhr.necem. |
| 5t527.21↔ | Impl.patel.náhrady kolen.kĺ,patelofemor.náhrada cem. |
| 5t527.22↔ | Impl.patel.náhrady kolen.kĺ,patelofem.náhr.hybrid. |
| 5t527.30↔ | Impl.patel.náhrady kolen.kĺ,izol.náhr.femor.plochy,necem. |
| 5t527.31↔ | Impl.pat.náhrady kolen.kĺ,izol.náhrada femor.plochy,cemen |
| 5t528.0↔ | Impl.špeciál.protézy kolen.kĺbu,necement |
| 5t528.1↔ | Impl.špeciál.protézy kolen.kĺbu,cement |
| 5t528.2↔ | Impl.špeciál.protézy kolenného kĺbu,hybrid |
| 5t529.1↔ | Impl.prot.kolen.kĺ so zvýš.ohyb.schop.bez pat.náhr,cement |
| 5t529.2↔ | Impl.protézy kolen.kĺ so zvýš.ohyb.schop.bez pat.náhr,hybrid |
| 5t52a.1↔ | Impl.protézy kolen.kĺ so zvýš.ohyb.schop.s pat.náhr,cement |
| 5t52a.2↔ | Impl.protézy kolen.kĺ so zvýš.ohyb.schop.s pat.náhr,hybrid |
| 5t52b↔ | Implant.interpozič.nezakotveného implantátu kolen.kĺbu |
| 5t52c.0↔ | Impl.bikompart.protézy kolen.kĺbu bez pat.náhr,necement |
| 5t52c.1↔ | Impl.bikompart.protézy kolen.kĺbu bez pat.náhr,cement |
| 5t52c.2↔ | Impl.bikompart.protézy kolen.kĺbu bez pat.náhr,hybrid |
| 5t52d.0↔ | Impl.bikompart.protézy kolen.kĺbu s patel.náhr,necement |
| 5t52d.1↔ | Impl.bikompart.protézy kolen.kĺbu s patel.náhr,cement |
| 5t52d.2↔ | Impl.bikompart.protézy kolen.kĺbu s patel.náhr,hybrid |
| 5t52e.0↔ | Impl.endoprot.kĺb.náhrady kolena bez pohyb.funk,necem |
| 5t52e.1↔ | Impl.endoprotet.kĺb.náhr.kolena bez pohyb.funk,cement |
| 5t52e.2↔ | Impl.endoprotet.kĺb.náhr.kolena bez pohyb.funk,hybrid |
| 5t52x.0↔ | Ostat.implantácia endoprotézy kolen.kĺbu,necement. |
| 5t52x.1↔ | Ostat.implantácia endoprotézy kolen.kĺbu,cement. |
| 5t52x.2↔ | Ostat.implantácia endoprotézy kolen.kĺbu,hybrid. |

## ADRG I37 Resekčný výkon na panve pri zhubnom nádore panvy alebo výkony na dolných končatinách vo viacerých dĺžkach

HDg v tabuľke I37-1 a výk. v tabuľke I37-2 alebo 1 výk. v minimálne 3 z tabuliek I37-3, I37-4, I37-5, I37-6 alebo obojstr. výk. v tabuľke I37-7 a min. 1 výk. v tabuľke I37-8 alebo obojstr. výk. v tabuľke I37-9 a min. 1 výk. v tabuľke I37-10 alebo obojstr. výk. v tabuľke I37-11 a min. 1 výk. v tabuľke I37-12 alebo obojstr. výk. v tabuľke I37-13 a min. 1 výk. v tabuľke I37-14

## DRG I37Z Resekčný výkon na panve pri zhubnom nádore panvy alebo výkony na dolných končatinách vo viacerých dĺžkach

### Hlavná diagnóza I37-1

| | |
|---|---|
| C41.4 | Zhubný nádor kosti a kĺbovej chrupky panvovej kosti |
| C47.2 | Zhubný nádor periférnych nervov DK vrátane bedra |
| C47.5 | Zhubný nádor periférnych nervov panvy |
| C49.2 | Zhubný nádor spojivového a mäkk.tkaniva DK vrátane bedra |
| C49.5 | Zhubný nádor spojivového a mäkkého tkaniva malej panvy |
| C79.5 | Sekundárny zhubný nádor kosti a kostnej drene |

### Výkon I37-2

| | |
|---|---|
| 5t022.d | Parc.res.ch.kost.tk.s prerušením kontinuity:panva |
| 5t023.d | Parc.res.ch.k.tk.s preruš.kont.vr.res.mäkk.tk:panva |
| 5t024.d | Parc.res.ch.k.tk.s preruš.kont.a násl.obnov:panva |
| 5t025.d | Parc.res.ch.k.tk.s prer.kont.a násl.obn.s res.mäk.tk:panva |
| 5t026.d | Totálna resekcia:panva |
| 5t027.d | Totálna resekcia:panva:s resekc.mäkk.tk. |
| 5t028.d | Totálna resekcia:panva:s náhradou |
| 5t029.d | Totálna resekcia:panva:s náhradou vr.res.mäkk.tk |
| 5t940↔ | Hemipelvektómia |
| 5t941↔ | Nekompletná hemipelvektómia |

### Výkon I37-3

| | |
|---|---|
| 5t012.d | (De)-rotačná osteotómia:panva |
| 5t015.d | Osteotómia s valgotizáciou a (de-)rotáciou:panva |
| 5t016.d | Osteotómia s varotizáciou a (de-)rotáciou:panva |
| 5t018.d | Kompl.osteotómia vo viac.rovinách:panva |
| 5t019.d | Kompl.osteotómia vo viac.rov.s úpravou osi:panva |
| 5t590.0↔ | Artroplast.bedr.kĺbu s osteotómiou bedra:jednoduchá ost. |

5t590.1↔ Artroplast.bedr.kĺbu s osteotómiou bedra:tripleosteotómia
5t590.x↔ Artroplastika bedrového kĺbu s osteotómiou bedra:ostatné
5t591↔ Plastika striešky acetabula

## Výkon I37-4

5t012.e↔ (De)-rotačná osteotómia:krčok stehennej kosti
5t012.f↔ (De)-rotačná osteotómia:femur proximálny
5t012.g↔ (De)-rotačná osteotómia:femur diafyzárny
5t012.h↔ (De)-rotačná osteotómia:femur distál.
5t015.e↔ Osteotómia s valgotizáciou a (de-)rotáciou:krčok steh.k.
5t015.f↔ Osteotómia s valgotizáciou a (de-)rotáciou:femur prox.
5t015.g↔ Osteotómia s valgotizáciou a (de-)rotáciou:femur diaf.
5t015.h↔ Osteotómia s valgotizáciou a (de-)rotáciou:femur dist.
5t016.e↔ Osteotómia s varotizáciou a (de-)rotáciou:krčok steh.k.
5t016.f↔ Osteotómia s varotizáciou a (de-)rotáciou:femur prox.
5t016.g↔ Osteotómia s varotizáciou a (de-)rotáciou:femur diaf.
5t016.h↔ Osteotómia s varotizáciou a (de-)rotáciou:femur dist.
5t018.e↔ Kompl.osteotómia vo viac.rov:krčok steh.k.
5t018.f↔ Kompl.osteotómia vo viac.rov:femur proximálny
5t018.g↔ Kompl.osteotómia vo viac.rov:femur diafyzárny
5t018.h↔ Kompl.osteotómia vo viac.rov:femur distál.
5t019.e↔ Kompl.osteotómia vo viac.rov.s úpravou osi:krčok steh.k.
5t019.f↔ Kompl.osteotómia vo viac.rov.s úpravou osi:femur prox.
5t019.g↔ Kompl.osteotómia vo viac.rov.s úpravou osi:femur diaf.
5t019.h↔ Kompl.osteotómia vo viac.rov.s úpravou osi:femur dist.

## Výkon I37-5

5t012.k↔ (De)-rotačná osteotómia:tibia proximálna
5t012.m↔ (De)-rotačná osteotómia:tibia diafyzárna
5t012.n↔ (De)-rotačná osteotómia:tibia distálna
5t012.r↔ (De)-rotačná osteotómia:fibula distálna
5t015.k↔ Osteotómia s valgotizáciou a (de-)rotáciou:tibia prox.
5t015.m↔ Osteotómia s valgotizáciou a (de-)rotáciou:tibia diaf.
5t015.n↔ Osteotómia s valgotizáciou a (de-)rotáciou:tibia dist.
5t015.r↔ Osteotómia s valgotizáciou a (de-)rotáciou:fibula dist.
5t016.k↔ Osteotómia s varotizáciou a (de-)rotáciou:tibia prox.
5t016.m↔ Osteotómia s varotizáciou a (de-)rotáciou:tibia diaf.
5t016.n↔ Osteotómia s varotizáciou a (de-)rotáciou:tibia dist.
5t016.r↔ Osteotómia s varotizáciou a (de-)rotáciou:fibula dist.
5t018.k↔ Kompl.osteotómia vo viac.rov:tibia proximálna
5t018.m↔ Kompl.osteotómia vo viac.rov:tibia diafyz.
5t018.n↔ Kompl.osteotómia vo viac.rov:tibia distálna
5t018.r↔ Kompl.osteotómia vo viac.rov:fibula distálna
5t019.k↔ Kompl.osteotómia vo viac.rov.s úpravou osi:tibia prox.
5t019.m↔ Kompl.osteotómia vo viac.rov.s úpravou osi:tibia diaf.
5t019.n↔ Kompl.osteotómia vo viac.rov.s úpravou osi:tibia dist.
5t019.r↔ Kompl.osteotómia vo viac.rov.s úpravou osi:fibula dist.

## Výkon I37-6

5t012.s↔ (De)-rotačná osteotómia:talus
5t012.t↔ (De)-rotačná osteotómia:kalkaneus
5t012.u↔ (De)-rotačná osteotómia:tarzálne kosti
5t015.s↔ Osteotómia s valgotizáciou a (de-)rotáciou:talus
5t015.t↔ Osteotómia s valgotizáciou a (de-)rotáciou:kalkaneus
5t015.u↔ Osteotómia s valgotizáciou a (de-)rotáciou:tarzálne k.
5t016.s↔ Osteotómia s varotizáciou a (de-)rotáciou:talus
5t016.t↔ Osteotómia s varotizáciou a (de-)rotáciou:kalkaneus
5t016.u↔ Osteotómia s varotizáciou a (de-)rotáciou:tarzálne k.
5t018.s↔ Kompl.osteotómia vo viac.rov:talus
5t018.t↔ Kompl.osteotómia vo viac.rov:kalkaneus
5t018.u↔ Kompl.osteotómia vo viac.rov:tarzálne k.
5t019.t↔ Kompl.osteotómia vo viac.rov.s úpravou osi:kalkaneus
5t019.u↔ Kompl.osteotómia vo viac.rov.s úpravou osi:tarzálne k.

## Výkon I37-7

5t590.0↔ Artroplast.bedr.kĺbu s osteotómiou bedra:jednoduchá ost.
5t590.1↔ Artroplast.bedr.kĺbu s osteotómiou bedra:tripleosteotómia
5t590.x↔ Artroplastika bedrového kĺbu s osteotómiou bedra:ostatné
5t591↔ Plastika striešky acetabula

## Výkon I37-8

5t012.e↔ (De)-rotačná osteotómia:krčok stehennej kosti
5t012.f↔ (De)-rotačná osteotómia:femur proximálny
5t012.g↔ (De)-rotačná osteotómia:femur diafyzárny
5t012.h↔ (De)-rotačná osteotómia:femur distál.
5t012.k↔ (De)-rotačná osteotómia:tibia proximálna
5t012.m↔ (De)-rotačná osteotómia:tibia diafyzárna
5t012.n↔ (De)-rotačná osteotómia:tibia distálna
5t012.r↔ (De)-rotačná osteotómia:fibula distálna
5t012.s↔ (De)-rotačná osteotómia:talus
5t012.t↔ (De)-rotačná osteotómia:kalkaneus
5t012.u↔ (De)-rotačná osteotómia:tarzálne kosti
5t015.e↔ Osteotómia s valgotizáciou a (de-)rotáciou:krčok steh.k.
5t015.f↔ Osteotómia s valgotizáciou a (de-)rotáciou:femur prox.
5t015.g↔ Osteotómia s valgotizáciou a (de-)rotáciou:femur diaf.
5t015.h↔ Osteotómia s valgotizáciou a (de-)rotáciou:femur dist.
5t015.k↔ Osteotómia s valgotizáciou a (de-)rotáciou:tibia prox.
5t015.m↔ Osteotómia s valgotizáciou a (de-)rotáciou:tibia diaf.
5t015.n↔ Osteotómia s valgotizáciou a (de-)rotáciou:tibia dist.
5t015.r↔ Osteotómia s valgotizáciou a (de-)rotáciou:fibula dist.
5t015.s↔ Osteotómia s valgotizáciou a (de-)rotáciou:talus
5t015.t↔ Osteotómia s valgotizáciou a (de-)rotáciou:kalkaneus
5t015.u↔ Osteotómia s valgotizáciou a (de-)rotáciou:tarzálne k.
5t016.e↔ Osteotómia s varotizáciou a (de-)rotáciou:krčok steh.k.
5t016.f↔ Osteotómia s varotizáciou a (de-)rotáciou:femur prox.
5t016.g↔ Osteotómia s varotizáciou a (de-)rotáciou:femur diaf.
5t016.h↔ Osteotómia s varotizáciou a (de-)rotáciou:femur dist.
5t016.k↔ Osteotómia s varotizáciou a (de-)rotáciou:tibia prox.
5t016.m↔ Osteotómia s varotizáciou a (de-)rotáciou:tibia diaf.
5t016.n↔ Osteotómia s varotizáciou a (de-)rotáciou:tibia dist.
5t016.r↔ Osteotómia s varotizáciou a (de-)rotáciou:fibula dist.
5t016.s↔ Osteotómia s varotizáciou a (de-)rotáciou:talus
5t016.t↔ Osteotómia s varotizáciou a (de-)rotáciou:kalkaneus
5t016.u↔ Osteotómia s varotizáciou a (de-)rotáciou:tarzálne k.
5t018.e↔ Kompl.osteotómia vo viac.rov:krčok steh.k.
5t018.f↔ Kompl.osteotómia vo viac.rov:femur proximálny
5t018.g↔ Kompl.osteotómia vo viac.rov:femur diafyzárny
5t018.h↔ Kompl.osteotómia vo viac.rov:femur distál.
5t018.k↔ Kompl.osteotómia vo viac.rov:tibia proximálna
5t018.m↔ Kompl.osteotómia vo viac.rov:tibia diafyz.
5t018.n↔ Kompl.osteotómia vo viac.rov:tibia distálna
5t018.r↔ Kompl.osteotómia vo viac.rov:fibula distálna
5t018.s↔ Kompl.osteotómia vo viac.rov:talus
5t018.t↔ Kompl.osteotómia vo viac.rov:kalkaneus
5t018.u↔ Kompl.osteotómia vo viac.rov:tarzálne k.
5t019.e↔ Kompl.osteotómia vo viac.rov.s úpravou osi:krčok steh.k.
5t019.f↔ Kompl.osteotómia vo viac.rov.s úpravou osi:femur prox.
5t019.g↔ Kompl.osteotómia vo viac.rov.s úpravou osi:femur diaf.
5t019.h↔ Kompl.osteotómia vo viac.rov.s úpravou osi:femur dist.

5t019.k↔ Kompl.osteotómia vo viac.rov.s úpravou osi:tibia prox.
5t019.m↔ Kompl.osteotómia vo viac.rov.s úpravou osi:tibia diaf.
5t019.n↔ Kompl.osteotómia vo viac.rov.s úpravou osi:tibia dist.
5t019.r↔ Kompl.osteotómia vo viac.rov.s úpravou osi:fibula dist.
5t019.t↔ Kompl.osteotómia vo viac.rov.s úpravou osi:kalkaneus
5t019.u↔ Kompl.osteotómia vo viac.rov.s úpravou osi:tarzálne k.

## Výkon I37-9

5t012.e↔ (De)-rotačná osteotómia:krčok stehennej kosti
5t012.f↔ (De)-rotačná osteotómia:femur proximálny
5t012.g↔ (De)-rotačná osteotómia:femur diafyzárny
5t012.h↔ (De)-rotačná osteotómia:femur distál.
5t015.e↔ Osteotómia s valgotizáciou a (de-)rotáciou:krčok steh.k.
5t015.f↔ Osteotómia s valgotizáciou a (de-)rotáciou:femur prox.
5t015.g↔ Osteotómia s valgotizáciou a (de-)rotáciou:femur diaf.
5t015.h↔ Osteotómia s valgotizáciou a (de-)rotáciou:femur dist.
5t016.e↔ Osteotómia s varotizáciou a (de-)rotáciou:krčok steh.k.
5t016.f↔ Osteotómia s varotizáciou a (de-)rotáciou:femur prox.
5t016.g↔ Osteotómia s varotizáciou a (de-)rotáciou:femur diaf.
5t016.h↔ Osteotómia s varotizáciou a (de-)rotáciou:femur dist.
5t018.e↔ Kompl.osteotómia vo viac.rov:krčok steh.k.
5t018.f↔ Kompl.osteotómia vo viac.rov:femur proximálny
5t018.g↔ Kompl.osteotómia vo viac.rov:femur diafyzárny
5t018.h↔ Kompl.osteotómia vo viac.rov:femur distál.
5t019.e↔ Kompl.osteotómia vo viac.rov.s úpravou osi:krčok steh.k.
5t019.f↔ Kompl.osteotómia vo viac.rov.s úpravou osi:femur prox.
5t019.g↔ Kompl.osteotómia vo viac.rov.s úpravou osi:femur diaf.
5t019.h↔ Kompl.osteotómia vo viac.rov.s úpravou osi:femur dist.

## Výkon I37-10

5t012.d (De)-rotačná osteotómia:panva
5t012.k↔ (De)-rotačná osteotómia:tibia proximálna
5t012.m↔ (De)-rotačná osteotómia:tibia diafyzárna
5t012.n↔ (De)-rotačná osteotómia:tibia distálna
5t012.r↔ (De)-rotačná osteotómia:fibula distálna
5t012.s↔ (De)-rotačná osteotómia:talus
5t012.t↔ (De)-rotačná osteotómia:kalkaneus
5t012.u↔ (De)-rotačná osteotómia:tarzálne kosti
5t015.d Osteotómia s valgotizáciou a (de-)rotáciou:panva
5t015.k↔ Osteotómia s valgotizáciou a (de-)rotáciou:tibia prox.
5t015.m↔ Osteotómia s valgotizáciou a (de-)rotáciou:tibia diaf.
5t015.n↔ Osteotómia s valgotizáciou a (de-)rotáciou:tibia dist.
5t015.r↔ Osteotómia s valgotizáciou a (de-)rotáciou:fibula dist.
5t015.s↔ Osteotómia s valgotizáciou a (de-)rotáciou:talus
5t015.t↔ Osteotómia s valgotizáciou a (de-)rotáciou:kalkaneus
5t015.u↔ Osteotómia s valgotizáciou a (de-)rotáciou:tarzálne k.
5t016.d Osteotómia s varotizáciou a (de-)rotáciou:panva
5t016.k↔ Osteotómia s varotizáciou a (de-)rotáciou:tibia prox.
5t016.m↔ Osteotómia s varotizáciou a (de-)rotáciou:tibia diaf.
5t016.n↔ Osteotómia s varotizáciou a (de-)rotáciou:tibia dist.
5t016.r↔ Osteotómia s varotizáciou a (de-)rotáciou:fibula dist.
5t016.s↔ Osteotómia s varotizáciou a (de-)rotáciou:talus
5t016.t↔ Osteotómia s varotizáciou a (de-)rotáciou:kalkaneus
5t016.u↔ Osteotómia s varotizáciou a (de-)rotáciou:tarzálne k.
5t018.d Kompl.osteotómia vo viac.rovinách:panva
5t018.k↔ Kompl.osteotómia vo viac.rov:tibia proximálna
5t018.m↔ Kompl.osteotómia vo viac.rov:tibia diafyz.
5t018.n↔ Kompl.osteotómia vo viac.rov:tibia distálna
5t018.r↔ Kompl.osteotómia vo viac.rov:fibula distálna
5t018.s↔ Kompl.osteotómia vo viac.rov:talus
5t018.t↔ Kompl.osteotómia vo viac.rov:kalkaneus
5t018.u↔ Kompl.osteotómia vo viac.rov:tarzálne k.
5t019.d Kompl.osteotómia vo viac.rov.s úpravou osi:panva
5t019.k↔ Kompl.osteotómia vo viac.rov.s úpravou osi:tibia prox.
5t019.m↔ Kompl.osteotómia vo viac.rov.s úpravou osi:tibia diaf.
5t019.n↔ Kompl.osteotómia vo viac.rov.s úpravou osi:tibia dist.
5t019.r↔ Kompl.osteotómia vo viac.rov.s úpravou osi:fibula dist.
5t019.t↔ Kompl.osteotómia vo viac.rov.s úpravou osi:kalkaneus
5t019.u↔ Kompl.osteotómia vo viac.rov.s úpravou osi:tarzálne k.
5t590.0↔ Artroplast.bedr.kĺbu s osteotómiou bedra:jednoduchá ost.
5t590.1↔ Artroplast.bedr.kĺbu s osteotómiou bedra:tripleosteotómia
5t590.x↔ Artroplastika bedrového kĺbu s osteotómiou bedra:ostatné
5t591↔ Plastika striešky acetabula

## Výkon I37-11

5t012.k↔ (De)-rotačná osteotómia:tibia proximálna
5t012.m↔ (De)-rotačná osteotómia:tibia diafyzárna
5t012.n↔ (De)-rotačná osteotómia:tibia distálna
5t012.r↔ (De)-rotačná osteotómia:fibula distálna
5t015.k↔ Osteotómia s valgotizáciou a (de-)rotáciou:tibia prox.
5t015.m↔ Osteotómia s valgotizáciou a (de-)rotáciou:tibia diaf.
5t015.n↔ Osteotómia s valgotizáciou a (de-)rotáciou:tibia dist.
5t015.r↔ Osteotómia s valgotizáciou a (de-)rotáciou:fibula dist.
5t016.k↔ Osteotómia s varotizáciou a (de-)rotáciou:tibia prox.
5t016.m↔ Osteotómia s varotizáciou a (de-)rotáciou:tibia diaf.
5t016.n↔ Osteotómia s varotizáciou a (de-)rotáciou:tibia dist.
5t016.r↔ Osteotómia s varotizáciou a (de-)rotáciou:fibula dist.
5t018.k↔ Kompl.osteotómia vo viac.rov:tibia proximálna
5t018.m↔ Kompl.osteotómia vo viac.rov:tibia diafyz.
5t018.n↔ Kompl.osteotómia vo viac.rov:tibia distálna
5t018.r↔ Kompl.osteotómia vo viac.rov:fibula distálna
5t019.k↔ Kompl.osteotómia vo viac.rov.s úpravou osi:tibia prox.
5t019.m↔ Kompl.osteotómia vo viac.rov.s úpravou osi:tibia diaf.
5t019.n↔ Kompl.osteotómia vo viac.rov.s úpravou osi:tibia dist.
5t019.r↔ Kompl.osteotómia vo viac.rov.s úpravou osi:fibula dist.

## Výkon I37-12

5t012.d (De)-rotačná osteotómia:panva
5t012.e↔ (De)-rotačná osteotómia:krčok stehennej kosti
5t012.f↔ (De)-rotačná osteotómia:femur proximálny
5t012.g↔ (De)-rotačná osteotómia:femur diafyzárny
5t012.h↔ (De)-rotačná osteotómia:femur distál.
5t012.s↔ (De)-rotačná osteotómia:talus
5t012.t↔ (De)-rotačná osteotómia:kalkaneus
5t012.u↔ (De)-rotačná osteotómia:tarzálne kosti
5t015.d Osteotómia s valgotizáciou a (de-)rotáciou:panva
5t015.e↔ Osteotómia s valgotizáciou a (de-)rotáciou:krčok steh.k.
5t015.f↔ Osteotómia s valgotizáciou a (de-)rotáciou:femur prox.
5t015.g↔ Osteotómia s valgotizáciou a (de-)rotáciou:femur diaf.
5t015.h↔ Osteotómia s valgotizáciou a (de-)rotáciou:femur dist.
5t015.s↔ Osteotómia s valgotizáciou a (de-)rotáciou:talus
5t015.t↔ Osteotómia s valgotizáciou a (de-)rotáciou:kalkaneus
5t015.u↔ Osteotómia s valgotizáciou a (de-)rotáciou:tarzálne k.
5t016.d Osteotómia s varotizáciou a (de-)rotáciou:panva
5t016.e↔ Osteotómia s varotizáciou a (de-)rotáciou:krčok steh.k.
5t016.f↔ Osteotómia s varotizáciou a (de-)rotáciou:femur prox.
5t016.g↔ Osteotómia s varotizáciou a (de-)rotáciou:femur diaf.
5t016.h↔ Osteotómia s varotizáciou a (de-)rotáciou:femur dist.
5t016.s↔ Osteotómia s varotizáciou a (de-)rotáciou:talus
5t016.t↔ Osteotómia s varotizáciou a (de-)rotáciou:kalkaneus
5t016.u↔ Osteotómia s varotizáciou a (de-)rotáciou:tarzálne k.
5t018.d Kompl.osteotómia vo viac.rovinách:panva
5t018.e↔ Kompl.osteotómia vo viac.rov:krčok steh.k.

| | |
|---|---|
| 5t018.f↔ | Kompl.osteotómia vo viac.rov:femur proximálny |
| 5t018.g↔ | Kompl.osteotómia vo viac.rov:femur diafyzárny |
| 5t018.h↔ | Kompl.osteotómia vo viac.rov:femur distál. |
| 5t018.s↔ | Kompl.osteotómia vo viac.rov:talus |
| 5t018.t↔ | Kompl.osteotómia vo viac.rov:kalkaneus |
| 5t018.u↔ | Kompl.osteotómia vo viac.rov:tarzálne k. |
| 5t019.d | Kompl.osteotómia vo viac.rov.s úpravou osi:panva |
| 5t019.e↔ | Kompl.osteotómia vo viac.rov.s úpravou osi:krčok steh.k. |
| 5t019.f↔ | Kompl.osteotómia vo viac.rov.s úpravou osi:femur prox. |
| 5t019.g↔ | Kompl.osteotómia vo viac.rov.s úpravou osi:femur diaf. |
| 5t019.h↔ | Kompl.osteotómia vo viac.rov.s úpravou osi:femur dist. |
| 5t019.t↔ | Kompl.osteotómia vo viac.rov.s úpravou osi:kalkaneus |
| 5t019.u↔ | Kompl.osteotómia vo viac.rov.s úpravou osi:tarzálne k. |
| 5t590.0↔ | Artroplast.bedr.kĺbu s osteotómiou bedra:jednoduchá ost. |
| 5t590.1↔ | Artroplast.bedr.kĺbu s osteotómiou bedra:tripleosteotómia |
| 5t590.x↔ | Artroplastika bedrového kĺbu s osteotómiou bedra:ostatné |
| 5t591↔ | Plastika striešky acetabula |

### Výkon I37-13

| | |
|---|---|
| 5t012.s↔ | (De)-rotačná osteotómia:talus |
| 5t012.t↔ | (De)-rotačná osteotómia:kalkaneus |
| 5t012.u↔ | (De)-rotačná osteotómia:tarzálne kosti |
| 5t015.s↔ | Osteotómia s valgotizáciou a (de-)rotáciou:talus |
| 5t015.t↔ | Osteotómia s valgotizáciou a (de-)rotáciou:kalkaneus |
| 5t015.u↔ | Osteotómia s valgotizáciou a (de-)rotáciou:tarzálne k. |
| 5t016.s↔ | Osteotómia s varotizáciou a (de-)rotáciou:talus |
| 5t016.t↔ | Osteotómia s varotizáciou a (de-)rotáciou:kalkaneus |
| 5t016.u↔ | Osteotómia s varotizáciou a (de-)rotáciou:tarzálne k. |
| 5t018.s↔ | Kompl.osteotómia vo viac.rov:talus |
| 5t018.t↔ | Kompl.osteotómia vo viac.rov:kalkaneus |
| 5t018.u↔ | Kompl.osteotómia vo viac.rov:tarzálne k. |
| 5t019.t↔ | Kompl.osteotómia vo viac.rov.s úpravou osi:kalkaneus |
| 5t019.u↔ | Kompl.osteotómia vo viac.rov.s úpravou osi:tarzálne k. |

### Výkon I37-14

| | |
|---|---|
| 5t012.d | (De)-rotačná osteotómia:panva |
| 5t012.e↔ | (De)-rotačná osteotómia:krčok stehennej kosti |
| 5t012.f↔ | (De)-rotačná osteotómia:femur proximálny |
| 5t012.g↔ | (De)-rotačná osteotómia:femur diafyzárny |
| 5t012.h↔ | (De)-rotačná osteotómia:femur distál. |
| 5t012.k↔ | (De)-rotačná osteotómia:tibia proximálna |
| 5t012.m↔ | (De)-rotačná osteotómia:tibia diafyzárna |
| 5t012.n↔ | (De)-rotačná osteotómia:tibia distálna |
| 5t012.r↔ | (De)-rotačná osteotómia:fibula distálna |
| 5t015.d | Osteotómia s valgotizáciou a (de-)rotáciou:panva |
| 5t015.e↔ | Osteotómia s valgotizáciou a (de-)rotáciou:krčok steh.k. |
| 5t015.f↔ | Osteotómia s valgotizáciou a (de-)rotáciou:femur prox. |
| 5t015.g↔ | Osteotómia s valgotizáciou a (de-)rotáciou:femur diaf. |
| 5t015.h↔ | Osteotómia s valgotizáciou a (de-)rotáciou:femur dist. |
| 5t015.k↔ | Osteotómia s valgotizáciou a (de-)rotáciou:tibia prox. |
| 5t015.m↔ | Osteotómia s valgotizáciou a (de-)rotáciou:tibia diaf. |
| 5t015.n↔ | Osteotómia s valgotizáciou a (de-)rotáciou:tibia dist. |
| 5t015.r↔ | Osteotómia s valgotizáciou a (de-)rotáciou:fibula dist. |
| 5t016.d | Osteotómia s varotizáciou a (de-)rotáciou:panva |
| 5t016.e↔ | Osteotómia s varotizáciou a (de-)rotáciou:krčok steh.k. |
| 5t016.f↔ | Osteotómia s varotizáciou a (de-)rotáciou:femur prox. |
| 5t016.g↔ | Osteotómia s varotizáciou a (de-)rotáciou:femur diaf. |
| 5t016.h↔ | Osteotómia s varotizáciou a (de-)rotáciou:femur dist. |
| 5t016.k↔ | Osteotómia s varotizáciou a (de-)rotáciou:tibia prox. |
| 5t016.m↔ | Osteotómia s varotizáciou a (de-)rotáciou:tibia diaf. |
| 5t016.n↔ | Osteotómia s varotizáciou a (de-)rotáciou:tibia dist. |
| 5t016.r↔ | Osteotómia s varotizáciou a (de-)rotáciou:fibula dist. |
| 5t018.d | Kompl.osteotómia vo viac.rovinách:panva |
| 5t018.e↔ | Kompl.osteotómia vo viac.rov:krčok steh.k. |
| 5t018.f↔ | Kompl.osteotómia vo viac.rov:femur proximálny |
| 5t018.g↔ | Kompl.osteotómia vo viac.rov:femur diafyzárny |
| 5t018.h↔ | Kompl.osteotómia vo viac.rov:femur distál. |
| 5t018.k↔ | Kompl.osteotómia vo viac.rov:tibia proximálna |
| 5t018.m↔ | Kompl.osteotómia vo viac.rov:tibia diafyz. |
| 5t018.n↔ | Kompl.osteotómia vo viac.rov:tibia distálna |
| 5t018.r↔ | Kompl.osteotómia vo viac.rov:fibula distálna |
| 5t019.d | Kompl.osteotómia vo viac.rov.s úpravou osi:panva |
| 5t019.e↔ | Kompl.osteotómia vo viac.rov.s úpravou osi:krčok steh.k. |
| 5t019.f↔ | Kompl.osteotómia vo viac.rov.s úpravou osi:femur prox. |
| 5t019.g↔ | Kompl.osteotómia vo viac.rov.s úpravou osi:femur diaf. |
| 5t019.h↔ | Kompl.osteotómia vo viac.rov.s úpravou osi:femur dist. |
| 5t019.k↔ | Kompl.osteotómia vo viac.rov.s úpravou osi:tibia prox. |
| 5t019.m↔ | Kompl.osteotómia vo viac.rov.s úpravou osi:tibia diaf. |
| 5t019.n↔ | Kompl.osteotómia vo viac.rov.s úpravou osi:tibia dist. |
| 5t019.r↔ | Kompl.osteotómia vo viac.rov.s úpravou osi:fibula dist. |
| 5t590.0↔ | Artroplast.bedr.kĺbu s osteotómiou bedra:jednoduchá ost. |
| 5t590.1↔ | Artroplast.bedr.kĺbu s osteotómiou bedra:tripleosteotómia |
| 5t590.x↔ | Artroplastika bedrového kĺbu s osteotómiou bedra:ostatné |
| 5t591↔ | Plastika striešky acetabula |



## ADRG I39 Rádioterapia u ochorení a porúch muskuloskeletálneho systému a spojivového tkaniva, viac ako 8 ožiarení

Minimálne 9 výk. v tabuľke I39-1 a Ošetrovacia doba > 1 d.

## DRG I39Z Rádioterapia u ochorení a porúch muskuloskeletálneho systému a spojivového tkaniva, viac ako 8 ožiarení

### Výkon I39-1

| | |
|---|---|
| 8m131.0 | Ožarovanie kobaltom:do 2 samostatných polí |
| 8m131.1 | Ožarovanie kobaltom:3-4 samostatné polia |
| 8m131.2 | Ožarovanie kobaltom:viac ako 4 samostatných polí |
| 8m131.4 | Ožarovanie kobaltom s 3D plánovaním |
| 8m132.00 | Ož.urý.do 6 MeV,fot./rých.e.,do 2 sam.ož.polí,bez obr.verif.nas |
| 8m132.01 | Oža.urý.do 6 MeV,fot./rých.e.do 2 sam.ož.polí,s obr.ver.nas.vr |
| 8m132.10 | Ožar.urý.do 6 MeV,fot./rých.el.,>2 sam.ož.polia,bez obr.ver.n. |
| 8m132.11 | Ožar.urý.do 6 MeV,fot./rých.e.,>2 sam.ož.polia,s obr.verif.nast |
| 8m133.00 | Ožar.urý.>6 MeV,fot./rých.el.,do 2 sam.ož.polí,bez obr.ver.nast |
| 8m133.01 | Ožar.urý.>6 MeV,fotóny/rých.e.,do 2 sa.ožar.polí,s obr.ver.nast |
| 8m133.10 | Ožar.urý.>6 MeV,fot./rých.e.,>2 sa.oža.polia,bez obraz.ver.nast |
| 8m133.11 | Ožar.urý.>6 MeV,fotón/rýchl.e.,>2 sam.ož.polia,s obr.verif.nast |
| 8m134.0 | Ožarovanie urýchľovačom [IMRT/VMAT] |
| 8m134.1 | Ožarovanie urýchľovač. [IMRT/VMAT]so sledovaním dých.cyklu |
| 8m13x | Iná vysokovoltová terapia žiarením |
| 8m140.1 | Jednorázové stereotaktické ožarovanie cerebrálne |
| 8m140.2 | Jednorázové stereotaktické ožarovanie extracerebrálne |
| 8m141.1 | Frakcionované stereotaktické ožarovanie cerebrálne |
| 8m141.2 | Frakcionované stereotaktické ožarovanie extracerebrálne |
| 8m143 | Ožarovanie Gama-nožom |

| | |
|---|---|
| 8m144 | Polotelové ožarovanie |
| 8m145.0 | Celotelové ožiarenie:celková dávka žiarenia do 4 Gy |
| 8m145.1 | Celotelové ožiarenie:celková dávka žiarenia od 4 do 10 Gy |
| 8m145.2 | Celotelové ožiarenie:celková dávka žiarenia 10 a viac Gy |
| 8m146 | Celokožné ožiarenie |
| 8m147 | Intraoperačné ožarovanie |
| 8m148 | Veľkoobjemové ožarovanie |
| 8m14x | Iné vysokovoltové ožiarovanie |
| 8m150.00 | Protón.th.do 2 samost.ožar.polí bez obraz.verifikácie |
| 8m150.01 | Protón.th.do 2 samost.ožar.polí s obraz.verifikáciou |
| 8m150.10 | Protón.th.viac ako 2 samost.ožar.polia bez obraz.verifikácie |
| 8m150.11 | Protón.terapia > 2 samost.ožar.polia s obraz.verifikáciou |
| 8m151 | Terapia ožarovaním uhlíkovými iónmi |
| 8m152 | Terapia ožarovaním inými ťažkými iónmi |

## ADRG I40 Vľ asná rehabilitácia chorôb a porúch muskuloskeletálneho systému a spojivového tkaniva

Vľ asná rehabilitácia

## DRG I40Z Vľ asná rehabilitácia chorôb a porúch muskuloskeletálneho systému a spojivového tkaniva

## ADRG I41 Komplexná vľ asná rehabilitaľ ná geriatrická ZS u ochorení a porúch muskuloskeletálneho systému a spojivového tkaniva

Komplexná vľ asná rehabilitaľ ná geriatrická ZS

## DRG I41Z Komplexná vľ asná rehabilitaľ ná geriatrická ZS u ochorení a porúch muskuloskeletálneho systému a spojivového tkaniva

## ADRG I42 Multimodálna lieľ ba bolesti u ochorení a porúch muskuloskeletálneho systému a spojivového tkaniva

Výk. v tabuľke I42-1

## DRG I42Z Multimodálna lieľ ba bolesti u ochorení a porúch muskuloskeletálneho systému a spojivového tkaniva

### Výkon I42-1

| | |
|---|---|
| 8t250‡ | Multimodálna terapia bolesti v trvaní minimálne 7 dní |

## ADRG I43 Výmena protézy alebo implantácia závesnej protézy alebo ġpeciálnej protézy kolenného kĝbu alebo výmena protézy ramenného kĝbu alebo ľ lenkového kĝbu

Výk. v tabuľke I43-1 alebo výk. v tabuľke I43-2 alebo výk. v tabuľke I43-3 alebo výk. v tabuľke I43-4

## DRG I43A Výmena protézy alebo implantácia závesnej protézy alebo ġpeciálnej protézy kolenného kĝbu alebo výmena protézy ramenného kĝbu alebo ľ lenkového kĝbu, s veľmi Šaġkými CC

PCCL > 3

## DRG I43B Výmena protézy alebo implantácia závesnej protézy alebo ġpeciálnej protézy kolenného kĝbu alebo výmena protézy ramenného kĝbu alebo ľ lenkového kĝbu, bez veľmi Šaġkých CC

### Výkon I43-1

| | |
|---|---|
| 5t531.10↔ | Vým.unikondylárnej prot.kolen.kĺbu na unikond.prot.,necem |
| 5t531.11↔ | Vým.unikondylárnej prot.kolen.kĺbu na unikond.prot.,cem. |
| 5t531.20↔ | Vým.unikond.prot.kolena na bikond.pov.pr.bez pat.náhr,nec |
| 5t531.21↔ | Vým.unikond.prot.kolena na bikond.pov.pr.bez pat.náhr,cem |
| 5t531.30↔ | Vým.unikond.prot.kolena na bikond.pov.pr.s patel.náhr,nec |
| 5t531.31↔ | Vým.unikond.prot.kolena na bikond.pov.pr.s patel.náhr,cem |
| 5t531.50↔ | Vým.unikond.protézy kolena na TEP kolena spoj,nec |
| 5t531.51↔ | Vým.unikondyl.prot.kolena na TEP kolena spoj,cem. |
| 5t531.52↔ | Vým.unikond.prot.kolena na TEP kolena spoj-hybr.čiast.cem |
| 5t531.6↔ | Výmena unikondylárnej protézy kolenného kĺbu inlay |
| 5t531.x↔ | Výmena unikondylárnej protézy kolenného kĺbu, ostatné |
| 5t532.0↔ | Vým.bikondyl.povrch.pr.kolena na bikond.povrch.p.rovn.typu |
| 5t532.40↔ | Vým.bikondyl.povr.pr.kolena na bik.povr.pr.iný typ,necem. |
| 5t532.42↔ | Vým.bikondyl.povr.pr.kolena na bik.povr.p.iný typ,hybrid/cem |
| 5t532.50↔ | Vým.bikondyl.pov.pr.kolena na totál.endopr.kol,spoj.necem. |
| 5t532.52↔ | Vým.bikondyl.pov.pr.kolena na tot.endopr.kol,spoj.hybr/cem |
| 5t532.7↔ | Vým.bikondyl.povr.protézy kolena, vým.femorál.komponenty |
| 5t532.8↔ | Vým.bikondyl.povr.protézy kolena, výmena tibiál.komponenty |
| 5t532.a0↔ | Vým.bikondyl.povr.pr.kolena na špeciál.endopr.kol.,necem. |
| 5t532.a1↔ | Vým.bikondyl.povr.pr.kolena na špeciál.endopr.kol.,cem. |

5t532.x↔ Výmena bikondylárnej povrch.protézy kolena,ost.
5t533.0↔ Vým.spojenej TEP kolen.kĺbu rovnakého typu
5t533.50↔ Vým.spojenej TEP kolen.kĺbu na TEP kol.spojenú,necem
5t533.52↔ Vým.spojenej TEP kolen.kĺbu na TEP kol.spojenú,hybrid/cem
5t533.7↔ Výmena spoj.TEP kolena,výmena femorál.komp.
5t533.8↔ Vým.spoj.TEP kolena,výmena tibiál.komp.
5t533.9↔ Vým.spoj.TEP kolena,výmena patelár.komp.
5t533.a0↔ Vým.spojenej TEP kolen.kĺ na špeciál.endopr.kolena,necem.
5t533.a1↔ Vým.spojenej TEP kolen.kĺ na špeciál.endopr.kol,cem.
5t533.x↔ Výmena spojenej totálnej endoprotézy kolena,ostatné
5t534.0↔ Vým.špeciálnej protézy kolen.kĺbu rovnakého typu
5t534.7↔ Vým.špec.protézy kolen.kĺ,výmena femor.komponenty
5t534.8↔ Vým.špec.protézy kolen.kĺ,výmena tibiál.komp.
5t534.9↔ Vým.špeciál.protézy kolen.kĺ,vým.patelár.komp.
5t534.x↔ Výmena špeciálnej protézy kolenného kĺbu,ost.
5t536.42↔ Vým.pr.kol.zvýš.ohyb.na p.so zvýš.ohyb.bez pat.náhr-hyb/cem
5t536.52↔ Vým.pr.kol.so zvýš.ohyb.na p.so zvýš.ohyb.s pat.náhr-hyb/cem
5t536.60↔ Vým.pr.kolena so zvýš.ohyb.na TEP spoj.bez patel.náhr,necem
5t536.61↔ Vým.pr.kolena so zvýš.ohyb.na TEP spoj.bez patel.n-hyb/cem
5t536.70↔ Vým.pr.kolena so zvýš.ohyb.sch.na TEP spoj.s pat.náhr,necem
5t536.71↔ Vým.pr.kolena so zvýš.ohyb.na TEP spoj.s pat.náhr-hyb/cem
5t536.90↔ Vým.protézy kolena so zvýš.ohyb.sch.na špec.endopr.,necem
5t536.92↔ Vým.protézy kolena zvýš.ohyb.sch.na špec.endopr-hyb/cem.
5t536.x↔ Výmena protézy kolena so zvýš.ohyb.schopnosťou,ost.

### Výkon I43-2

5t525.0↔ Impl.TEP kolen.kĺbu spoj.bez patel.náhr.,necement
5t525.1↔ Impl.TEP kolen.kĺbu spoj.bez patel.náhr.,cement
5t525.2↔ Impl.TEP kolen.kĺbu spojená bez pat.náhr.,hybrid
5t526.0↔ Impl.TEP kolen.kĺbu spoj.s patel.náhr.,necement
5t526.1↔ Impl.TEP kolen.kĺbu spojená s patel.náhr.,cement
5t526.2↔ Impl.TEP kolen.kĺbu spoj.s pat.náhr.,hybrid
5t528.0↔ Impl.špeciál.protézy kolen.kĺbu,necement
5t528.1↔ Impl.špeciál.protézy kolen.kĺbu,cement
5t528.2↔ Impl.špeciál.protézy kolenného kĺbu,hybrid

### Výkon I43-3

5t552.0↔ Vým.TEP ramen.kĺbu na konvenč.tot.protézu ramena
5t552.1↔ Vým.TEP ram.kĺbu na reverz.tot.protézu ramena

### Výkon I43-4

5t571.00↔ Vým.endoprotézy členk.kĺbu na endoprot.členk.k.,necem.
5t571.01↔ Výmena endoprot.členk.kĺbu na endoprot.členk.kĺb,cement.

## ADRG I44 Rôzne endoprotetické výkony na kolennom kĺbe alebo korekcie deformít hrudného koľa

Výk. v tabuľke I44-1 alebo výk. v tabuľke I44-2 alebo výk. v tabuľke I44-3

## DRG I44A Implantácia bikondylárnej endoprotézy alebo iná implantácia endoprotézy/- revízia kolenného kĺbu, s veľmi ťažkými CC alebo korektúra deformity hrudného koľa

(Výk. v tabuľke I44-1 alebo výk. v tabuľke I44-3) a (PCCL > 3 alebo výk. v tabuľke I44-3)

## DRG I44B Implantácia bikondylárnej endoprotézy alebo iná implantácia endoprotézy/- revízia kolenného kĺbu, bez veľmi ťažkých CC, bez korektúry deformity hrudného koľa

Výk. v tabuľke I44-1 alebo výk. v tabuľke I44-3

## DRG I44C Rôzne endoprotetické výkony na kolennom kĺbe

### Výkon I44-1

5t521.0↔ Impl.bikond.povrch.prot.kolena bez spoj.bez pat.náhr,necem
5t521.1↔ Impl.bikond.povr.protézy kolena bez spoj.bez pat.náhr,cem.
5t521.2↔ Impl.bikond.pov.pr.kolena bez spoj.bez pat.náhr,hybrid
5t522.0↔ Impl.bikond.povrch.pr.kolena bez spoj.s pat.náhr,necem
5t522.1↔ Impl.bik.povr.prot.kolena bez spoj.s patel.náhr,cement
5t522.2↔ Impl.bik.povrch.prot.kolena bez spoj.s pat.náhr,hybrid
5t523.0↔ Impl.bikond.povr.pr.kolena čiast.spoj.bez pat.náhr,necem
5t523.1↔ Impl.bikond.povr.pr.kolena čiast.spoj.bez patel.náhr,cem
5t523.2↔ Impl.bikond.povr.pr.kolena čiast.spoj.bez pat.náhr,hybrid
5t524.0↔ Impl.bikond.povrch.pr.kolena čiast.spoj.s pat.náhr,necem
5t524.1↔ Impl.bikond.povrch.prot.kolena čiast.spoj.s pat.náhr,cem
5t524.2↔ Impl.bikond.povrch.pr.kolena čiast.spoj.s pat.náhr,hybrid
5t529.1↔ Impl.prot.kolen.kĺ so zvýš.ohyb.schop.bez pat.náhr,cement
5t529.2↔ Impl.protézy kolen.kĺ so zvýš.ohyb.schop.bez pat.náhr,hybrid
5t52a.1↔ Impl.protézy kolen.kĺ so zvýš.ohyb.schop.s pat.náhr,cement
5t52a.2↔ Impl.protézy kolen.kĺ so zvýš.ohyb.schop.s pat.náhr,hybrid
5t52b↔ Implant.interpozič.nezakotveného implantátu kolen.kĺbu
5t52c.0↔ Impl.bikompart.protézy kolen.kĺbu bez pat.náhr,necement
5t52c.1↔ Impl.bikompart.protézy kolen.kĺbu bez pat.náhr,cement
5t52c.2↔ Impl.bikompart.protézy kolen.kĺbu bez pat.náhr,hybrid
5t52d.0↔ Impl.bikompart.protézy kolen.kĺbu s patel.náhr,necement
5t52d.1↔ Impl.bikompart.protézy kolen.kĺbu s patel.náhr,cement
5t52d.2↔ Impl.bikompart.protézy kolen.kĺbu s patel.náhr,hybrid
5t52e.0↔ Impl.endoprot.kĺb.náhrady kolena bez pohyb.funk,necem
5t52e.1↔ Impl.endoprotet.kĺb.náhr.kolena bez pohyb.funk,cement
5t52e.2↔ Impl.endoprotet.kĺb.náhr.kolena bez pohyb.funk,hybrid
5t52x.0↔ Ostat.implantácia endoprotézy kolen.kĺbu,necement.
5t52x.1↔ Ostat.implantácia endoprotézy kolen.kĺbu,cement.
5t52x.2↔ Ostat.implantácia endoprotézy kolen.kĺbu,hybrid.
5t532.6↔ Výmena bikondylárnej povrchovej protézy kolena inlay
5t537↔ Výmena interpozič.nezakotveného implantátu kolen.kĺbu
5t538.20↔ Vým.bikompart.pr.kolena na bikond.p.p.bez pat.náh-necem.
5t538.22↔ Vým.bikompart.pr.kolena na bikond.p.p.bez pat.náh-hyb/cem
5t538.30↔ Vým.bikompart.pr.kolena na bikond.p.p.s patel.náh-necem.
5t538.32↔ Vým.bikompart.pr.kolena na bikond.p.p.s patel.náh-hyb/cem
5t538.60↔ Vým.bikompart.prot.kolena na TEP spoj.bez pat.n-necem
5t538.62↔ Vým.bikompart.prot.kolena na TEP spoj.bez pat.n-hyb/cem
5t538.70↔ Vým.bikompart.prot.kolena na TEP spoj.s pat.náhr-cem
5t538.72↔ Vým.bikompart.pr.kolena na TEP spoj.s pat.náhr-hyb/cem.
5t538.8↔ Vým.bikompartment.prot.kolena,výmena.tibiál.komp.

| | |
|---|---|
| 5t538.9↔ | Vým.bikompartment.prot.kolena,výmena.femor.komp. |
| 5t538.a↔ | Vým.bikompartment.pr.kol. na bikomp.prot.bez patel.náhr. |
| 5t538.b↔ | Vým.bikompartment.pr.kolena na bikomp.prot.s patel.náhr. |
| 5t538.c↔ | Vým.bikompartment.protézy kolena,výmena inlay |
| 5t538.x↔ | Výmena bikompartment.protézy kolena,ost. |
| 5t539.0↔ | Vým.endopr.kĺb.náhr.kolena bez pohyb.f-č.vým.bez obn.f.kĺbu |
| 5t539.1↔ | Vým.endopr.kĺb.náhr.kolena bez pohyb.f-č.vým.s obn.f.kĺbu |
| 5t53f↔ | Odstr.protézy kolena so zvýšenou ohybovou schopnosťou |
| 5t53g↔ | Odstr.interpozič.nezakotveného implant.kolenného kĺbu |
| 5t53x↔ | Revízia, výmena a odstr.endoprotézy kolena,ostatné |

### Výkon I44-2

| | |
|---|---|
| 5t520.0↔ | Impl.unikondylár.protézy kolen.kĺbu,necement |
| 5t520.1↔ | Impl.unikondylár.protézy kolen.kĺbu,cement |
| 5t520.2↔ | Impl.unikondylár.protézy kolen.kĺbu,hybrid |
| 5t527.10↔ | Impl.patel.náhrady kolen.kĺbu,patelár.komponenta necem |
| 5t527.11↔ | Impl.patel.náhrady kolen.kĺbu,patel.komponenta cement |
| 5t527.20↔ | Impl.patel.náhrady kolen.kĺ,patelofemor.náhr.necem. |
| 5t527.21↔ | Impl.patel.náhrady kolen.kĺ,patelofemor.náhrada cem. |
| 5t527.22↔ | Impl.patel.náhrady kolen.kĺ,patelofem.náhr.hybrid. |
| 5t527.30↔ | Impl.patel.náhrady kolen.kĺ,izol.náhr.femor.plochy,necem. |
| 5t527.31↔ | Impl.pat.náhrady kolen.kĺ,izol.náhrada femor.plochy,cemen |
| 5t530↔ | Revízia endoprotézy kolenného kĺbu bez výmeny |
| 5t535.10↔ | Vým.patelár.náhrady na necem.patelár.komp. |
| 5t535.11↔ | Vým.patelár.náhrady na cement.patel.komponentu |
| 5t535.20↔ | Vým.patel.náhrady na patelofemor.necem.náhr. |
| 5t535.21↔ | Vým.patel.náhrady na patelofem.cement.náhr. |
| 5t535.22↔ | Výmena patel.náhr.na patelofem.hybr.náhr. |
| 5t535.30↔ | Výmena patelár.náhrady na necement.femorálnu náhradu |
| 5t535.31↔ | Výmena patelár.náhrady na cement.femorálnu náhradu |
| 5t53a↔ | Odstránenie unikondylárnej protézy kolenného kĺbu |
| 5t53b↔ | Odstr.bikondylárnej povrchovej protézy kolenného kĺbu |
| 5t53c↔ | Odstránenie spojenej totálnej endoprotézy kolena |
| 5t53d↔ | Odstránenie patelárnej náhrady |
| 5t53e↔ | Odstránenie špeciálnej protézy kolenného kĺbu |
| 5t53h↔ | Odstránenie bikompartmentálnej protézy kolenného kĺbu |
| 5t53j↔ | Odstr.endoprotet.kĺb.náhrady kolena bez pohyb.funkcie |

### Výkon I44-3

| | |
|---|---|
| 5j540 | Korekcia pectus excavatum s presternál.uloženou pelotou |
| 5j541 | Korekcia pectus excavatum s retrosternál.uloženou pelotou |
| 5j542 | Korekcia pectus excavatum/pectus carinatum |
| 5j543 | Korekcia pectus carinatum s presternál.uloženou pelotou |
| 5j545 | Plastika steny hrudníka |
| 5j546.1 | Miniinv.korekcia pectus excavatum(Nuss) torakoskopicky |
| 5j548 | Resekcia processus xyphoideus |
| 5j54a | Reoperácia po operácii pectus excavatum |
| 5j54b | Reoperácia po operácii pectus carinatum |



## ADRG I45 Implantácia a náhrada endoprotézy medzistavcovej platnicky

Výk. v tabuľke I45-1

## DRG I45A Implantácia a náhrada endoprotézy medzistavcovej platnicky, viac ako jeden segment

Výk. v tabuľke I45-2 alebo minimálne 2 výk. v tabuľke I45-1

## DRG I45B Implantácia a náhrada endoprotézy medzistavcovej platnicky, menej ako 2 segmenty

### Výkon I45-1

| | |
|---|---|
| 5t691.1 | Implantácia platničkovej endoprotézy:1 segment |
| 5t691.2 | Implantácia platničkovej endoprotézy:2 segmenty |
| 5t691.3 | Implantácia platničkovej endoprotézy: 3 segmenty |
| 5t691.4 | Implantácia platničkovej endoprotézy:4 a viac segm. |
| 5t693 | Výmena endoprotézy medzistavcovej platničky |

### Výkon I45-2

| | |
|---|---|
| 5t691.2 | Implantácia platničkovej endoprotézy:2 segmenty |
| 5t691.3 | Implantácia platničkovej endoprotézy: 3 segmenty |
| 5t691.4 | Implantácia platničkovej endoprotézy:4 a viac segm. |

## ADRG I46 Výmena protézy bedrového kĺbu

Výk. v tabuľke I46-1

## DRG I46A Výmena protézy bedrového kĺbu s veľmi ťažkými CC alebo alogénna transplanatácia kosti

Výk. v tabuľke I46-2 alebo PCCL > 3

## DRG I46B Výmena protézy bedrového kĺbu bez veľmi ťažkých CC, bez alogénnej transplantácie kostí

## Výkon I46-1

5t511.00↔ Vým.femor.komp.protézy hl.femuru na cervikokap.nec.pr.hl.f.
5t511.01↔ Vým.femor.komp.protézy hl.femuru na cerv-kap.cem.pr.hl.f.
5t511.2↔ Vým.femor.kompon.protézy hl.femuru na špeciál.prot.hl.fem.
5t511.3↔ Vým.femor.komponen.protézy hl.femuru na bipol.prot.hl.f.
5t511.4↔ Výmena femorálnej komponenty hlavičky protézy
5t511.80↔ Výmena femor.komp.pr.hl.fem.na tot.necem.prot.hl.fem.
5t511.81↔ Výmena femor.komp.pr.hl.femuru na tot.cem.prot.hl.fem.
5t511.82↔ Vým.femor.komponenty pr.hl.femuru na tot.hybrid.pr.hl.fem.
5t511.x↔ Vým.femorálnej komp.protézy hl.femuru,ostatné
5t512.10↔ Vým.acetab.komponenty bed.kĺbu na acetab.komp.,necem.
5t512.11↔ Vým.acetabulár.komp.bed.kĺbu na acetab.komp.,cem.
5t512.20↔ Vým.acet.komp.bedra na acet.komp,necem.s vým.hl.
5t512.21↔ Vým.acet.komp.bedra na acet.komp,cem.s vým.hl.
5t512.3↔ Vým.acetabulár.kompenty bedra na špeciál.prot.hl.f.
5t512.60↔ Vým.acetab.komp.bedra, izol.inlay bez vým.jamky
5t512.61↔ Vým.acet.komp.bedra,izol.inlay bez vým.jamky s vým.hlavič
5t512.80↔ Vým.acetab.komp.bedra na tot.necem.prot.hl.fem.
5t512.81↔ Vým.acetab.komp.bedra na tot.cement.prot.hl.fem.
5t512.82↔ Vým.acetabulár.komp.bedra na tot.hybr.pr.hl.fem.
5t512.x↔ Vým.acetabulárnej komponenty bedra,ost.
5t513.2↔ Vým.cement.TEP bedr.kĺbu na špec.prot.hl.femuru
5t513.80↔ Vým.cement.TEP bedr.kĺbu na tot.necem.prot.hl.fem.
5t513.81↔ Vým.cement.TEP bedr.kĺbu na tot.cem.pr.hl.fem.
5t513.82↔ Vým.cement.TEP bedr.kĺbu na tot.hybr.pr.hl.f.
5t513.x↔ Výmena cement.TEP bedr.kĺbu,ostatné
5t514.2↔ Vým.necement.TEP bedr.kĺbu na špec.prot.hl.fem.
5t514.80↔ Vým.necem.TEP bedr.kĺbu na tot.necem.prot.hl.fem.
5t514.81↔ Vým.necem.TEP bedr.kĺbu na tot.cem.pr.hl.fem.
5t514.82↔ Vým.necem.TEP bedr.kĺbu na totál.hybr.prot.hl.fem.
5t514.x↔ Vým.necement.totát.endoprotézy bedr.kĺbu,ostat.
5t515.2↔ Vým.hybrid.TEP bedr.kĺbu na špec.prot.hl.fem.
5t515.80↔ Vým.hybrid.TEP bedr.kĺbu na totál.necem.prot.hl.fem.
5t515.81↔ Vým.hybrid.TEP bedr.kĺbu na tot.cem.pr.hl.fem.
5t515.82↔ Vým.hybrid.TEP bedr.kĺbu na tot.hybr.prot.hl.fem.
5t515.x↔ Výmena hybridnej totálnej endoprotézy bedr.kĺbu,ost.
5t516.2↔ Vým.TEP bedr.kĺbu na špec.pr.hl.femuru
5t516.80↔ Vým.TEP bedr.kĺbu na špec.tot.necem.prot.hl.fem.
5t516.81↔ Vým.TEP bedr.kĺbu na špec.totál.cemen.prot.hl.fem.
5t516.82↔ Vým.TEP bedr.kĺbu na špec.tot.hybr.prot.hl.fem.
5t516.x↔ Výmena tot.endoprotézy bedr.kĺbu na špeciálnu,ostatné
5t51f.2↔ Vým.bipol.cervikap.prot.bedr.kĺbu na špec.prot.hl.fem.
5t51f.31↔ Vým.bipol.cervikap.prot.bedr.kĺbu na bip.cem.cervikap.prot.
5t51f.80↔ Vým.bipol.cervikap.prot.bedr.kĺ na tot.necem.pr.hl.fem.
5t51f.81↔ Vým.bipol.cervikap.prot.bedr.kĺ na tot.cemen.pr.hl.f.
5t51f.82↔ Vým.bipol.cervkap.prot.bedr.kĺ na tot.hybr.pr.hl.fem.
5t51f.x↔ Vým.bipol.cervikokap.protézy bedr.kĺbu,ostatné
5t51g.2↔ Výmena povrch.pr.hl.f.hip resurf.na špec.protézu hl.femuru
5t51g.50↔ Vým.povrch.pr.hl.f.hip resurf.na povr.pr.hl.f.hip resurf,necem
5t51g.51↔ Vým.povrch.pr.hl.f.hip resurf.na na povr.pr.hl.f.hip resurf,cem
5t51g.80↔ Vým.povrch.pr.hl.fem.hip resurf.na tot.necem.prot.hl.fem.
5t51g.81↔ Vým.povrch.protézy hl.f.hip resurf.na totál.cem.prot.hl.fem.
5t51g.82↔ Vým.povrch.pr.hl.f.hip resurf.na tot.hybr.prot.hl.fem.
5t51g.x↔ Vým.povrch.protézy hl.femuru typ.hip resurf.,ost.
5t51j.2↔ Vým.metafyz.prot.hl.fem.s krát.driek.na špec.protézu.hl.fem
5t51j.80↔ Vým.metafyz.prot.hl.f.s krát.driek.na tot.necem.pr.hl.fem.
5t51j.81↔ Vým.metafyz.prot.hl.f.s krát.driek.na tot.cem.pr.hl.fem.
5t51j.82↔ Vým.metafyz.prot.hl.f.s krát.driek.na tot.hybr.pr.hl.fem.
5t51j.x↔ Vým.metafyz.protézy hl.femuru s krátkym driek.,ost.

## Výkon I46-2

5t046.1↔ Alog.transpl.chrupav.-kostn.transpl:humerus prox.
5t046.3↔ Alog.transpl.chrupav.-kostn.transpl:humerus dist.
5t046.d Alogénna transpl.chrupav.-kostn.transpl:panva
5t046.e↔ Alog.transpl.chrupav.-kostn.transpl:krčok steh.k.
5t046.h↔ Alogénna transpl.chrupav.-kostn.transpl:femur dist.
5t046.k↔ Alogénna transpl.chrupav.-kostn.transpl:tibia prox.
5t046.n↔ Alogénna transpl.chrupav.-kostn.transpl:tibia dist.
5t046.p↔ Alogénna transpl.chrupav.-kostn.transpl:fibula prox.
5t046.r↔ Alogénna transpl.chrupav.-kostn.transpl:fibula dist.
5t046.s↔ Alogénna transpl.chrupav.-kostn.transpl:talus
5t046.t↔ Alogénna transpl.chrupav.-kostn.transpl:kalkaneus
5t046.u↔ Alogénna transpl.chrupav.-kostn.transpl:tarzálne k.
5t046.v↔ Alogénna transpl.chrupav.-kostn.transpl:metatarz.k.
5t046.w↔ Alog.transpl.chrupav.-kostn.transpl:falangy pr.n.
5t047.0↔ Alogénna transpl.spongióznej kosti:klavikula
5t047.1↔ Alogénna transpl.spongióznej kosti:humerus prox.
5t047.2↔ Alogénna transpl.spongióznej kosti:humerus diafýza
5t047.3↔ Alogénna transpl.spongióznej kosti:humerus dist.
5t047.4↔ Alogénna transpl.spongióznej kosti:radius prox.
5t047.5↔ Alogénna transpl.spongióznej kosti:radius diaf.
5t047.6↔ Alogénna transpl.spongióznej kosti:radius distál.
5t047.7↔ Alogénna transpl.spongióznej kosti:ulna prox.
5t047.8↔ Alogénna transpl.spongióznej kosti:ulna diafyzárna
5t047.9↔ Alogénna transpl.spongióznej kosti:ulna distálna
5t047.a↔ Alogénna transpl.spongióznej kosti:karpálne k.
5t047.b↔ Alogénna transpl.spongióznej kosti:metakarpálne k.
5t047.c↔ Alogénna transpl.spongióznej kosti:falangy prstov r.
5t047.d Alogénna transpl.spongióznej kosti:panva
5t047.e↔ Alogénna transpl.spongióznej kosti:krčok steh.k.
5t047.f↔ Alogénna transpl.spongióznej kosti:femur prox.
5t047.g↔ Alogénna transpl.spongióznej kosti:femur diaf.
5t047.h↔ Alogénna transpl.spongióznej kosti:femur dist.
5t047.j↔ Alogénna transpl.spongióznej kosti:patela
5t047.k↔ Alogénna transpl.spongióznej kosti:tibia prox.
5t047.m↔ Alogénna transpl.spongióznej kosti:tibia diaf.
5t047.n↔ Alogénna transpl.spongióznej kosti:tibia dist.
5t047.p↔ Alogénna transpl.spongióznej kosti:fibula prox.
5t047.q↔ Alogénna transpl.spongióznej kosti:fibula diaf.
5t047.r↔ Alogénna transpl.spongióznej kosti:fibula dist.
5t047.s↔ Alogénna transpl.spongióznej kosti:talus
5t047.t↔ Alogénna transpl.spongióznej kosti:kalkaneus
5t047.u↔ Alogénna transpl.spongióznej kosti:tarzálne k.
5t047.v↔ Alogénna transpl.spongióznej kosti:metatarzálne k.
5t047.w↔ Alogénna transpl.spongióznej kosti:falangy prstov n.
5t047.x Alogénna transpl.spongióznej kosti:ostatné k.
5t047.z↔ Alogénna transpl.spongióznej kosti:skapula
5t048.0↔ Alogénna transpl.kortiko-spongióz.št:klavikula
5t048.1↔ Alogénna transpl.kortiko-spongióz.št:humerus prox.
5t048.2↔ Alogénna transpl.kortiko-spongióz.št:humerus diaf.
5t048.3↔ Alogénna transpl.kortiko-spongióz.št:humerus dist.
5t048.4↔ Alogénna transpl.kortiko-spongióz.št:radius prox.
5t048.5↔ Alogénna transpl.kortiko-spongióz.št:radius diaf.
5t048.6↔ Alogénna transpl.kortiko-spongióz.št:radius distál.
5t048.7↔ Alogénna transpl.kortiko-spongióz.štep:ulna prox.
5t048.8↔ Alogénna transpl.kortiko-spongióz.št:ulna diaf.
5t048.9↔ Alogénna transpl.kortiko-spongióz.št:ulna distálna
5t048.a↔ Alogénna transpl.kortiko-spongióz.št:karpálne k.
5t048.b↔ Alogénna transpl.kortiko-spongióz.št:metakarp.k.
5t048.c↔ Alogénna transpl.kortiko-spongióz.št:falangy pr.r.
5t048.d Alogénna transpl.kortiko-spongióz.štep:panva
5t048.e↔ Alogénna transpl.kortiko-spongióz.št:krčok steh.k.
5t048.f↔ Alogénna transpl.kortiko-spongióz.št:femur prox.
5t048.g↔ Alogénna transpl.kortiko-spongióz.št:femur diaf.
5t048.h↔ Alogénna transpl.kortiko-spongióz.št:femur dist.
5t048.j↔ Alogénna transpl.kortiko-spongióz.št:patela
5t048.k↔ Alogénna transpl.kortiko-spongióz.št:tibia prox.
5t048.m↔ Alogénna transpl.kortiko-spongióz.št:tibia diaf.
5t048.n↔ Alogénna transpl.kortiko-spongióz.št:tibia dist.
5t048.p↔ Alogénna transpl.kortiko-spongióz.št:fibula prox.
5t048.q↔ Alogénna transpl.kortiko-spongióz.št:fibula diaf.
5t048.r↔ Alogénna transpl.kortiko-spongióz.št:fibula dist.
5t048.s↔ Alogénna transpl.kortiko-spongióz.št:talus

| | |
|---|---|
| 5t048.t↔ | Alogénna transpl.kortiko-spongióz.št:kalkaneus |
| 5t048.u↔ | Alogénna transpl.kortiko-spongióz.št:tarzálne k. |
| 5t048.v↔ | Alogénna transpl.kortiko-spongióz.št:metatarz.k. |
| 5t048.w↔ | Alogénna transpl.kortiko-spongióz.št:falangy pr.n. |
| 5t048.x | Alogénna transpl.kortiko-spongióz.štep:ostatné k. |
| 5t048.z↔ | Alogénna transpl.kortiko-spongióz.št:skapula |
| 5t049.2↔ | Alogénna transpl.rúrovitej kosti:humerus diafýza |
| 5t049.5↔ | Alogénna transpl.rúrovitej kosti:radius diaf. |
| 5t049.8↔ | Alogénna transpl.rúrovitej kosti:ulna diafyzárna |
| 5t049.d | Alogén.transplantácia rúrovitej kosti:panva |
| 5t049.g↔ | Alogénna transpl.rúrovitej kosti:femur diaf. |
| 5t049.m↔ | Alogénna transpl.rúrovitej kosti:tibia diaf. |
| 5t049.q↔ | Alogénna transpl.rúrovitej kosti:fibula diaf. |
| 5t049.s↔ | Alogénna transplantácia rúrovitej kosti:talus |
| 5t049.t↔ | Alogénna transpl.rúrovitej kosti:kalkaneus |
| 5t049.u↔ | Alogénna transpl.rúrovitej kosti:tarzálne k. |
| 5t049.v↔ | Alogénna transpl.rúrovitej kosti:metatarzálne k. |
| 5t049.w↔ | Alogénna transpl.rúrovitej kosti:falangy prstov n. |

## ADRG I47 Revízia alebo náhrada bedrového kĺbu bez komplikujúcej diagnózy, bez artrodézy, bez veľmi ťažkých CC, vek > 15 rokov

Min. 1 výk. v tabuľke I05-2

## DRG I47A Revízia alebo náhrada bedrového kĺbu bez komplikujúcej diagnózy, bez artrodézy, bez veľmi ťažkých CC, vek > 15 rokov, s komplikovaným výkonom

Výk. v tabuľke I47-1 alebo výk. v tabuľke I46-2

## DRG I47B Revízia alebo náhrada bedrového kĺbu bez komplikujúcej diagnózy, bez artrodézy, bez veľmi ťažkých CC, vek > 15 rokov, bez komplikovaného výkonu



### Výkon I05-2

Pozri stranu 228.

### Výkon I47-1

| | |
|---|---|
| 5t010.d | Valgotizačná osteotómia:panva |
| 5t011.d | Varotizačná osteotómia:panva |
| 5t012.d | (De)-rotačná osteotómia:panva |
| 5t013.d | Skracovacia osteotómia:panva |
| 5t014.d | Predlžovacia osteotómia:panva |
| 5t015.d | Osteotómia s valgotizáciou a (de-)rotáciou:panva |
| 5t016.d | Osteotómia s varotizáciou a (de-)rotáciou:panva |
| 5t017.d | Osteotómia bez úpravy osi:panva |
| 5t018.d | Kompl.osteotómia vo viac.rovinách:panva |
| 5t019.d | Kompl.osteotómia vo viac.rov.s úpravou osi:panva |
| 5t01a.d | Kortikotómia pri prenose kost.segm:panva |
| 5t01x.d | Iné osteotómie a korektívne osteotómie:panva |
| 5t043.d | Transpl.kostného tk.bez cievnej stopky:panva |
| 5t044.d | Transpl.kost.tk.s ciev.stopk.s mikrovask.anast:panva |
| 5t045.d | Autológna transpl.chrupav.-kostn.transpl:panva |
| 5t046.d | Alogénna transpl.chrupav.-kostn.transpl:panva |
| 5t047.d | Alogénna transpl.spongióznej kosti:panva |
| 5t048.d | Alogénna transpl.kortiko-spongióz.štep:panva |
| 5t049.d | Alogén.transplantácia rúrovitej kosti:panva |
| 5t04a.d | Transpozícia kost.tk.s cievnou stopkou:panva |
| 5t591↔ | Plastika striešky acetabula |

### Výkon I46-2

Pozri stranu 454.

## ADRG I50 Transplantácia tkaniva/kože, okrem na ruke, bez komplikujúcej kontaminácie, bez výkonu na viacerých lokalizáciách, bez ťažkého poškodenia mäkkých castí, bez veľmi ťažkých alebo ťažkých CC

HDg nie je v I50-1 a výk. v tabuľke I02-4

## DRG I50Z Transplantácia tkaniva/kože, okrem na ruke, bez komplikujúcej kontaminácie, bez výkonu na viacerých lokalizáciách, bez ťažkého poškodenia mäkkých castí, bez veľmi ťažkých alebo ťažkých CC

### Hlavná diagnóza I50-1

| | |
|---|---|
| C40.1 | Zhubný nádor kosti a kĺbovej chrupky krátkych kostí HK |
| D16.1 | Nezhubný nádor krátkych kostí HK |
| D21.1 | Nezhubný nádor spojiv.a iného mäkk.tkan.HK vrátane pleca |
| M00.04 | Artritída a polyartrit.zapríč.stafylok.v obl.ruky |
| M00.14 | Artritída a polyartrit.zapríč.pneumok.v obl ruky |
| M00.24 | Artritída a polyartrit.zapríč.i.streptok.v obl.ruky |
| M00.84 | Artritída a polyartrit.zapr.i.bliž.urč.baktér.v obl.ruky |
| M00.94 | Pyogénna artritída,bliž.neurč.v obl.ruky |
| M02.04 | Artritída po črevnom bajpase v obl.ruky |
| M02.14 | Postenterická artritída v obl.ruky |
| M02.24 | Artritída po očkovaní,v obl.ruky |
| M02.34 | Reiterova choroba v obl.ruky |
| M02.84 | Iná reaktívna artritída v obl.ruky |
| M02.94 | Rreaktívna artritída,bliž.neurč.v obl.ruky |
| M11.04 | Apatitová artropatia ruky |
| M11.14 | Familiárna chondrokalcinóza ruky |
| M11.24 | Iná chondrokalcinóza ruky |
| M11.84 | Iné kryštálové artropatie,bliž.urč.v obl.ruky |

| | |
|---|---|
| M11.94 | Kryštálová artropatia,bliž.neurč.v obl.ruky |
| M12.14 | Kaschinova-Beckova choroba s postih.kĺbov ruky |
| M12.24 | Vilonodulárna synovitída (pigmentová)ruky |
| M12.34 | Palindromický reumatizmus ruky |
| M12.44 | Intermitentná hydrartróza ruky |
| M12.54 | Úrazová artropatia ruky |
| M12.84 | Iná artropatia,bliž.urč.nezat.i.s postih.kĺb.ruky |
| M13.14 | Monoartritída,nezat.i.v oblasti ruky |
| M13.84 | Iná artritída,bliž.urč.v obl.ruky |
| M13.94 | Artritída,bilž.neurč.v obl.ruky |
| M18.0 | Obojstr.prim.artróza prvého karpometakarpového kĺbu |
| M18.1 | Iná primárna artróza prvého karpometakarpového kĺbu |
| M18.2 | Obojstr.poúrazová artróza prvého karpometakarpového kĺbu |
| M18.3 | Iná poúrazová artróza prvého karpometakarpového kĺbu |
| M18.4 | Iná.sekund.artróza prvého karpometakarpového kĺbu,obojstrn. |
| M18.5 | Iná sekund.artróza prvého karpometakarpového kĺbu |
| M18.9 | Artróza prvého karpometakarpového kĺbu,b.n. |
| M20.0 | Deformity jedného prsta alebo viacerých prstov |
| M21.84 | Iná získaná deform.končat.bliž.urč.v obl.ruky, |
| M21.94 | Získaná deform.končat.bliž.neurč.v obl.ruky |
| M24.04 | Voľné teleso v kĺbe ruky |
| M24.14 | Iné pošk.kĺbovej chrupky ruky |
| M24.34 | Patol.luxácia a subluxácia kĺbu,nezat.i.v obl.ruky |
| M24.44 | Habituálna luxácia a subluxácia kĺbu ruky |
| M24.54 | Kontraktúra kĺbu ruky |
| M24.64 | Ankylóza kĺbu ruky |
| M24.84 | Iné bliž.určen. poškod.kĺbu,nezat.i.v obl.ruky |
| M24.94 | Poškodenie kĺbu,bliž.neurč.v obl.ruky |
| M25.04 | Hemartros ruky |
| M25.14 | Fistula kĺbu ruky |
| M25.24 | Labilný (uvoľnený)kĺb ruky |
| M25.34 | Iná instabilita kĺbu ruky |
| M25.44 | Výpotok v kĺbe ruky |
| M25.54 | Bolesť kĺbu ruky |
| M25.64 | Stuhnutie kĺbu,nezatr.i.ruky |
| M25.74 | Osteofyt ruky |
| M25.84 | Iná choroba kĺbov,bliž.urč.v obl.ruky |
| M25.94 | Choroba kĺbu,bliž.neurč.v obl.ruky |
| M65.84 | Iná synovitída a tendosynovitída ruky |
| M66.24 | Spontánne roztrhnutie šliach extenz.ruky |
| M66.30 | Spontánne roztrhnutie šliach flexor.na viac.m. |
| M66.34 | Spontánne roztrhnutie šliach flexor.ruky |
| M72.0 | Fibromatóza palm.aponeurózy (Dupuytrenova kontraktúra) |
| M86.04 | Akútna hematogénna osteomyelitída ruky |
| M86.14 | Iná akútna osteomyelitída ruky |
| M86.24 | Subakútna osteomyelitída ruky |
| M86.34 | Chron.multifokálna osteomyelitída ruky |
| M86.44 | Chronická osteomyelitída s fistulou ruky |
| M86.54 | Ináchronická hematogénna osteomyelit.ruky |
| M86.64 | Iná chronická osteomyelitída ruky |
| M86.84 | Iná osteomyelitída ruky |
| M86.94 | Osteomyelitída,bliž.neurč.v obl.ruky |
| M87.14 | Osteonekróza zapríč.liekmi,v obl.ruky |
| M87.24 | Osteonekróza zapríč.predchádz.úrazom,ruky |
| M87.34 | Iná sekundárna osteonekróza ruky |
| M87.84 | Iná osteonekróza ruky |
| M87.94 | Osteonekróza,bliž.neurč.v obl.ruky |
| M89.64 | Osteopatia popoliomyelitíde v obl.ruky |
| Q69.0 | Nadpočetný prst (prsty) ruky |
| Q69.1 | Nadpočetný palec (palce) ruky |
| Q70.1 | Blany medzi prstami ruky |
| Q71.0 | Vrod.kompletné chýbanie HK (končatín) |
| Q71.1 | Vrod.chýbanie ramena a predlaktia s prítomnosťou ruky |
| Q71.3 | Vrodené chýbanie ruky a prsta (prstov) |
| Q71.6 | Klepetovitá ruka |
| S56.0 | Poran.svalu a šľachy ohýbača palca v úr.predlak. |
| S56.1 | Poran.svalu a šľachy ohýbača i.prsta/prstov v úr.predlak. |
| S56.3 | Poran.svalu a šľachy vystier./odťa.palca v úr.predlak. |
| S56.4 | Poran.svalu šľachy vystier.i.prstov v úr.predlak. |
| S62.20 | Zlomen.prvej záprs.kosti,časť b.n. |
| S62.21 | Zlomenina prvej záprstnej kosti,báza |
| S62.22 | Zlomenina prvej záprstnej kosti,diafýza |
| S62.23 | Zlomenina prvej záprstnej kosti,krčok |
| S62.24 | Zlomenina prvej záprstnej kosti,hlava |
| S62.30 | Zlomenina inej záprstnej kosti,časť b.n. |
| S62.31 | Zlomenina inej záprstnej kosti,báza |
| S62.32 | Zlomenina inej záprstnej kosti,diafýza |
| S62.33 | Zlomenina inej záprstnej kosti,krčok |
| S62.34 | Zlomenina inej záprstnej kosti,hlava |
| S62.4 | Viaceré zlomeniny záprstných kostí |
| S62.50 | Zlomenina palca,časť bližšie neurčená |
| S62.51 | Zlomenina palca,horný článok |
| S62.52 | Zlomenina palca,dolný článok |
| S62.60 | Zlomenina iného prsta ruky,časť bližšie neurčená |
| S62.61 | Zlomenina iného prsta ruky,horný článok |
| S62.62 | Zlomenina iného prsta ruky,stredný článok |
| S62.63 | Zlomenina iného prsta ruky,dolný článok |
| S62.7 | Viaceré zlomeniny prstov ruky |
| S62.8 | Zlomenina iných.a bliž.neurč.častí zápäs.a ruky |
| S63.10 | Vykĺbenie prsta ruky,časť bližšie neurčená |
| S63.11 | Vykĺbenie prsta ruky,metakarpofalangový kĺb |
| S63.12 | Vykĺbenie prsta ruky,interfalangový kĺb |
| S63.2 | Viaceré vykĺbenia prstov ruky |
| S63.4 | Úraz.roztrh.väzu prsta ruky,metakarpo-a interfalang.kĺb |
| S63.60 | Vyvrt.a natiah.jedného/viac.prstov,časť bliž.neurč. |
| S63.61 | Vyvrt.a natiah.jedného/viac.prstov,metakarpofalang.kĺb |
| S63.62 | Vyvrt.a natiah.jedného/viac.prstov,interfalangový kĺb |
| S63.68 | Vyvrt.a natiah.jedného /viac.prstov,i.č. |
| S63.7 | Vyvrtnutie a natiahnutie iných a bliž.neurč.častí ruky |
| T87.0 | Kompl.súvisiaca so znovupripojením (č.)HK |

### Výkon I02-4

Pozri stranu 208.

## ADRG I54 Rádioterapia pri chorobách a poruchách muskuloskeletálneho systému a spojivového tkaniva, menej ako 9 ožiarení pri zhubnom nádore

Výk. v tabuľke I54-2 a Ošetrovacia doba > 1 d. a diagnóza v tabuľke I54-1

## DRG I54Z Rádioterapia pri chorobách a poruchách muskuloskeletálneho systému a spojivového tkaniva, menej ako 9 ožiarení pri zhubnom nádore

### Diagnóza I54-1

| | |
|---|---|
| C00.0 | Zhubný nádor vonkajšej hornej pery |
| C00.1 | Zhubný nádor vonkajšej dolnej pery |
| C00.2 | Zhubný nádor vonkajšej pery,bližšie neurčený |
| C00.3 | Zhubný nádor vnútornej strany hornej pery |
| C00.4 | Zhubný nádor vnútornej strany dolnej pery |
| C00.5 | Zhubný nádor vnútornej strany pery,bliž.neurč. |

| | |
|---|---|
| C00.6 | Zhubný nádor spojky perí |
| C00.8 | Zhubný nádor pery presahujúci viaceré oblasti |
| C00.9 | Zhubný nádor pery,bližšie neurčený |
| C01 | Zhubný nádor koreňa jazyka |
| C02.0 | Zhubný nádor chrbtovej strany jazyka |
| C02.1 | Zhubný nádor okraja jazyka |
| C02.2 | Zhubný nádor spodnej strany jazyka |
| C02.3 | Zhubný nádor predných dvoch tretín jazyka, bliž.neurč.časť |
| C02.4 | Zhubný nádor jazykovej mandle |
| C02.8 | Zhubný nádor jazyka presahujúci viaceré oblasti |
| C02.9 | Zhubný nádor jazyka,bližšie neurčený |
| C03.0 | Zhubný nádor horného ďasna |
| C03.1 | Zhubný nádor dolného ďasna |
| C03.9 | Zhubný nádor ďasna,bližšie neurčený |
| C04.0 | Zhubný nádor prednej časti ústnej spodiny |
| C04.1 | Zhubný nádor bočnej časti ústnej spodiny |
| C04.8 | Zhub.nádor ústnej spodiny presah.viaceré obl. |
| C04.9 | Zhubný nádor ústnej spodiny,bližšie neurčený |
| C05.0 | Zhubný nádor tvrdého podnebia |
| C05.1 | Zhubný nádor mäkkého podnebia |
| C05.2 | Zhubný nádor uvuly |
| C05.8 | Zhubný nádor podnebia presahujúci viaceré oblasti |
| C05.9 | Zhubný nádor podnebia,bližšie neurčený |
| C06.0 | Zhubný nádor sliznice líca |
| C06.1 | Zhubný nádor vestibulum oris |
| C06.2 | Zhubný nádor retromolárnej časti úst |
| C06.8 | Zhubný nádor iných a bliž.neurč.častí.úst,presah.viaceré obl. |
| C06.9 | Zhubný nádor úst,bližšie neurčený |
| C07 | Zhubný nádor príušnej žľazy |
| C08.0 | Zhubný nádor submandibulárnej slinnej žľazy |
| C08.1 | Zhubný nádor sublingválnej slinnej žľazy |
| C08.8 | Zhubný nádor veľkých slinných žliaz,presah.viac.obl. |
| C08.9 | Zhubný nádor veľkej slinnej žľazy,bližšie neurčený |
| C09.0 | Zhubný nádor fossa tonsillaris |
| C09.1 | Zhubný nádor podnebného oblúka(predná časť)(zadná časť) |
| C09.8 | Zhubný nádor mandle presahujúci viaceré oblasti |
| C09.9 | Zhubný nádor mandle,bližšie neurčený |
| C10.0 | Zhubný nádor vallecula epiglottica |
| C10.1 | Zhubný nádor prednej plochy epiglottis |
| C10.2 | Zhubný nádor bočnej steny orofaryngu |
| C10.3 | Zhubný nádor zadnej steny orofaryngu |
| C10.4 | Zhubný nádor branchiálneho rázštepu |
| C10.8 | Zhubný nádor orofaryngu presahujúci viaceré oblasti |
| C10.9 | Zhubný nádor orofaryngu,bližšie neurčený |
| C11.0 | Zhubný nádor hornej steny nazofaryngu |
| C11.1 | Zhubný nádor zadnej steny nazofaryngu |
| C11.2 | Zhubný nádor bočnej steny nazofaryngu |
| C11.3 | Zhubný nádor prednej steny nazofaryngu |
| C11.8 | Zhubný nádor nosohltana presah.viac.obl. |
| C11.9 | Zhubný nádor nazofaryngu,bližšie neurčený |
| C12 | Zhubný nádor recessus piriformis |
| C13.0 | Zhubný nádor regio postcricoidea |
| C13.1 | Zhubný nádor hypofaryngovej strany aryepiglotickej krkvy |
| C13.2 | Zhubný nádor zadnej steny hypofaryngu |
| C13.8 | Zhubný nádor hypofaryngu presah.viac. obl. |
| C13.9 | Zhubný nádor hypofaryngu,bližšie neurčený |
| C14.0 | Zhubný nádor faryngu,bližšie neurčený |
| C14.2 | Zhubný nádor Waldeyerovho lymfatického okruhu |
| C14.8 | Zhub.nádor pery,ústnej dutiny a hltana presah.viac.obl. |
| C15.0 | Zhubný nádor krčnej časti pažeráka |
| C15.1 | Zhubný nádor hrudníkovej časti pažeráka |
| C15.2 | Zhubný nádor brušnej časti pažeráka |
| C15.3 | Zhubný nádor hornej tretiny pažeráka |
| C15.4 | Zhubný nádor strednej tretiny pažeráka |
| C15.5 | Zhubný nádor dolnej tretiny pažeráka |
| C15.8 | Zhubný nádor pažeráka presahujúci viaceré oblasti |
| C15.9 | Zhubný nádor pažeráka,bližšie neurčený |
| C16.0 | Zhubný nádor kardie |
| C16.1 | Zhubný nádor fundu žalúdka |
| C16.2 | Zhubný nádor tela žalúdka |
| C16.3 | Zhubný nádor antra pyloru |
| C16.4 | Zhubný nádor pyloru |
| C16.5 | Zhub.nádor malej kurvatúry žalúdka,bliž.neurč. |
| C16.6 | Zhub.nádor veľkej kurvatúry žalúdka,bliž.neurč. |
| C16.8 | Zhubný nádor žalúdka presahujúci viaceré oblasti |
| C16.9 | Zhubný nádor žalúdka,bližšie neurčený |
| C17.0 | Zhubný nádor dvanástnika |
| C17.1 | Zhubný nádor jejúna |
| C17.2 | Zhubný nádor ilea |
| C17.3 | Zhubný nádor Meckelovho divertikula |
| C17.8 | Zhubný nádor tenkého čreva presah.viac.obl. |
| C17.9 | Zhubný nádor tenkého čreva,bližšie neurčený |
| C18.0 | Zhubný nádor slepého čreva |
| C18.1 | Zhubný nádor červovitého prívesku slepého čreva |
| C18.2 | Zhubný nádor vzostupnej časti hrubého čreva |
| C18.3 | Zhubný nádor pečeňového ohybu hrubého čreva |
| C18.4 | Zhubný nádor priečnej časti hrubého čreva |
| C18.5 | Zhubný nádor slezinového ohybu hrubého čreva |
| C18.6 | Zhubný nádor zostupnej časti hrubého čreva |
| C18.7 | Zhubný nádor esovitej časti hrubého čreva |
| C18.8 | Zhubný nádor hrubého čreva presah.viac.obl. |
| C18.9 | Zhubný nádor hrubého čreva,bližšie neurčený |
| C19 | Zhubný nádor rektosigmoidového spojenia hrubého čreva |
| C20 | Zhubný nádor konečníka |
| C21.0 | Zhubný nádor anusu,bližšie neurčený |
| C21.1 | Zhubný nádor análneho kanála |
| C21.2 | Zhubný nádor kloakovej oblasti |
| C21.8 | Zhubný nádor rekta,anusu a análneho kanála presah.viac.obl. |
| C22.0 | Hepatocelulárny karcinóm |
| C22.1 | Karcinóm vnútropečeňových žlčových ciest |
| C22.2 | Hepatoblastóm |
| C22.3 | Angiosarkóm pečene |
| C22.4 | Iný sarkóm pečene |
| C22.7 | Iný karcinóm pečene,bližšie určený |
| C22.9 | Zhubný nádor pečene,bližšie neurčený |
| C23 | Zhubný nádor žlčníka |
| C24.0 | Zhubný nádor mimopečeňových žlčových ciest |
| C24.1 | Zhubný nádor ampulla Vateri |
| C24.8 | Zhubný nádor žlčových ciest presah.viac.obl. |
| C24.9 | Zhubný nádor žlčových ciest,bližšie neurčený |
| C25.0 | Zhubný nádor hlavy podžalúdkovej žľazy |
| C25.1 | Zhubný nádor tela podžalúdkovej žľazy |
| C25.2 | Zhubný nádor chvosta podžalúdkovej žľazy |
| C25.3 | Zhubný nádor vývodu podžalúdkovej žľazy |
| C25.4 | Zhubný nádor endokrinnej časti podžalúdkovej žľazy |
| C25.7 | Zhubný nádor iných častí podžalúdkovej žľazy |
| C25.8 | Zhubný nádor podžalúdkovej žľazy presah.viac.obl. |
| C25.9 | Zhubný nádor podžalúdkovej žľazy,bližšie neurčený |
| C26.0 | Zhubný nádor bliž.neurč.časti črevného traktu |
| C26.1 | Zhubný nádor sleziny |
| C26.8 | Zhubný nádor tráviacej sústavy presah.viac.obl. |
| C26.9 | Zhubný nádor na nepresne určenom mieste tráviacej súst. |
| C30.0 | Zhubný nádor nosovej dutiny |
| C30.1 | Zhubný nádor stredného ucha |
| C31.0 | Zhubný nádor čeľustnej dutiny |
| C31.1 | Zhubný nádor čuchovej dutiny |
| C31.2 | Zhubný nádor čelovej dutiny |
| C31.3 | Zhubný nádor dutiny klinovej kosti |
| C31.8 | Zhubný nádor prinosovej dutiny presah.viac.obl. |
| C31.9 | Zhubný nádor bližšie neurčenej prinosovej dutiny |
| C32.0 | Zhubný nádor glottis |
| C32.1 | Zhubný nádor supraglottis |
| C32.2 | Zhubný nádor subglottis |
| C32.3 | Zhubný nádor hrtanovej chrupky |
| C32.8 | Zhubný nádor hrtana presahujúci viaceré oblasti |
| C32.9 | Zhubný nádor hrtana, bližšie neurčený |
| C33 | Zhubný nádor priedušnice |
| C34.0 | Zhubný nádor hlavnej priedušky |
| C34.1 | Zhubný nádor priedušky alebo pľúc v hornom laloku |
| C34.2 | Zhubný nádor priedušky alebo pľúc v strednom laloku |

| | |
|---|---|
| C34.3 | Zhubný nádor priedušky alebo pľúc v dolnom laloku |
| C34.8 | Zhubný nádor priedušky alebo pľúc,presah.viac.obl. |
| C34.9 | Zhubný nádor priedušky alebo pľúc,bližšie neurčený |
| C37 | Zhubný nádor týmusu |
| C38.0 | Zhubný nádor srdca |
| C38.1 | Zhubný nádor predného mediastína |
| C38.2 | Zhubný nádor zadného mediastína |
| C38.3 | Zhubný nádor bližšie neurčenej časti mediastína |
| C38.4 | Zhubný nádor pohrudnice |
| C38.8 | Zhubný nádor srdca,mediastína a pohrudnice presah.viac.obl. |
| C39.0 | Zhubný nádor bliž.neurč.časti horných dýchacích ciest |
| C39.8 | Zhubný nádor dých.a vnútrohrud.orgánov presah.viac.obl. |
| C39.9 | Zhubný nádor na nepres.urč.miestach dýchacej sústavy |
| C40.0 | Zhubný nádor kosti a kĺb.chrupky lopatky a dlhých kostí HK |
| C40.1 | Zhubný nádor kosti a kĺbovej chrupky krátkych kostí HK |
| C40.2 | Zhubný nádor kosti a kĺbovej chrupky dlhých kostí DK |
| C40.3 | Zhubný nádor kosti a kĺbovej chrupky krátkych kostí DK |
| C40.8 | Zhubný nádor kosti a kĺb.chrupky končatín,presah.viac.obl. |
| C40.9 | Zhubný nádor kosti a kĺbovej chrupky končatiny,bliž.neurč. |
| C41.01 | Zhubný nádor kosti a kĺbovej chrupky v kraniofaciálnej obl. |
| C41.02 | Zhubný nádor kosti a kĺbovej chrupky v maxilofaciálnej obl. |
| C41.1 | Zhubný nádor kosti a kĺbovej chrupky dolnej čeľuste(sánky) |
| C41.2 | Zhubný nádor kosti a kĺbovej chrupky chrbtice |
| C41.30 | Zhubný nádor kosti a kĺbovej chrupky rebra |
| C41.31 | Zhubný nádor kosti a kĺbovej chrupky hrudnej kosti |
| C41.32 | Zhubný nádor kosti a kĺbovej chrupky kľúčnej kosti |
| C41.4 | Zhubný nádor kosti a kĺbovej chrupky panvovej kosti |
| C41.8 | Zhubný nádor kosti a kĺbovej chrupky presah.viac.obl. |
| C41.9 | Zhubný nádor kosti a kĺbovej chrupky,bliž.neurč. |
| C43.0 | Malígny melanóm pery |
| C43.1 | Malígny melanóm mihalnice vrátane očného kútika |
| C43.2 | Malígny melanóm ucha a vonkajšieho zvukovodu |
| C43.3 | Malígny melanóm inej a bliž.neurč.časti tváre |
| C43.4 | Malígny melanóm vlasatej časti hlavy a krku |
| C43.5 | Malígny melanóm trupu |
| C43.6 | Malígny melanóm hornej končatiny vrátane pleca |
| C43.7 | Malígny melanóm dolnej končatiny vrátane bedra |
| C43.8 | Malígny melanóm presahujúci viaceré oblasti |
| C43.9 | Malígny melanóm kože,bližšie neurčený |
| C44.0 | Iný zhubný nádor kože pery |
| C44.1 | Iný zhubný nádor kože mihlanice vrátane očného kútika |
| C44.2 | Iný zhubný nádor kože ucha a vonkajšieho zvukovodu |
| C44.3 | Iný zhubný nádor kože iných.a bliž.neurč.častí tváre |
| C44.4 | Iný zhubný nádor kože vlasatej časti hlavy a krku |
| C44.5 | Iný zhubný nádor kože trupu |
| C44.6 | Zhubný nádor kože hornej končatiny vrátane pleca |
| C44.7 | Zhubný nádor kože dolnej končatiny vrátane bedra |
| C44.8 | Zhubný nádor kože presahujúci viaceré oblasti |
| C44.9 | Zhubný nádor kože,bližšie neurčený |
| C45.0 | Mezotelióm pohrudnice |
| C45.1 | Mezotelióm pobrušnice |
| C45.2 | Mezotelióm osrdcovníka |
| C45.7 | Mezotelióm na inom mieste |
| C45.9 | Mezotelióm,bližšie neurčený |
| C46.0 | Kaposiho sarkóm kože |
| C46.1 | Kaposiho sarkóm mäkkého tkaniva |
| C46.2 | Kaposiho sarkóm podnebia |
| C46.3 | Kaposiho sarkóm lymfatických uzlín |
| C46.7 | Kaposiho sarkóm na iných miestach |
| C46.8 | Kaposiho sarkóm viacerých orgánov |
| C46.9 | Kaposiho sarkóm,bližšie neurčený |
| C47.0 | Zhubný nádor periférnych nervov hlavy,tváre a krku |
| C47.1 | Zhubný nádor periférnych nervov HK vrátane pleca |
| C47.2 | Zhubný nádor periférnych nervov DK vrátane bedra |
| C47.3 | Zhubný nádor periférnych nervov hrudníka |
| C47.4 | Zhubný nádor periférnych nervov brucha |
| C47.5 | Zhubný nádor periférnych nervov panvy |
| C47.6 | Zhubný nádor periférnych nervov trupu,bliž.neurč. |
| C47.8 | Zhub.nádor perifér.nerv. a autonóm.nerv.súst.presah.viac.obl. |
| C47.9 | Zhubný nádor perifér.nervov a autonóm.nerv.súst.,bliž.neurč. |
| C48.0 | Zhubný nádor retroperitonea |
| C48.1 | Zhubný nádor pobrušnice,bližšie určenej časti |
| C48.2 | Zhubný nádor pobrušnice,bližšie neurčenej časti |
| C48.8 | Zhubný nádor retroperitonea a pobrušnice presah.viac.obl. |
| C49.0 | Zhubný nádor spojivového a mäkk.tkaniva hlavy,tváre a krku |
| C49.1 | Zhubný nádor spojivového a mäkk.tkaniva HK vrátane pleca |
| C49.2 | Zhubný nádor spojivového a mäkk.tkaniva DK vrátane bedra |
| C49.3 | Zhubný nádor spojivového a mäkkého tkaniva hrudníka |
| C49.4 | Zhubný nádor spojivového a mäkkého tkaniva brucha |
| C49.5 | Zhubný nádor spojivového a mäkkého tkaniva malej panvy |
| C49.6 | Zhubný nádor spojivového a mäkkého tkaniva trupu,bliž.neurč. |
| C49.8 | Zhub.nádor spojiv.a mäk.tkan.,presah.viac.obl. |
| C49.9 | Zhub.nádor spojiv.a mäk.tkan.,b.n. |
| C50.0 | Zhubný nádor prsníkovej bradavky a dvorčeka |
| C50.1 | Zhubný nádor strednej časti prsníka |
| C50.2 | Zhubný nádor horného vnútorného kvadrantu prsníka |
| C50.3 | Zhubný nádor dolného vnútorného kvadrantu prsníka |
| C50.4 | Zhubný nádor horného vonkajšieho kvadrantu prsníka |
| C50.5 | Zhubný nádor dolného vonkajšieho kvadrantu prsníka |
| C50.6 | Zhubný nádor axilárnej časti prsníka |
| C50.8 | Zhubný nádor prsníka presahujúci viaceré oblasti |
| C50.9 | Zhubný nádor prsníka,bližšie neurčený |
| C51.0 | Zhubný nádor veľkého pysku |
| C51.1 | Zhubný nádor malého pysku |
| C51.2 | Zhubný nádor klitorisu |
| C51.8 | Zhubný nádor vulvy presahujúci viaceré oblasti |
| C51.9 | Zhubný nádor vulvy,bližšie neurčený |
| C52 | Zhubný nádor pošvy |
| C53.0 | Zhubný nádor endocervixu maternice |
| C53.1 | Zhubný nádor exocervixu maternice |
| C53.8 | Zhubný nádor krčka maternice presah.viac.obl. |
| C53.9 | Zhubný nádor krčka maternice,bližšie neurčený |
| C54.0 | Zhubný nádor istmu maternice |
| C54.1 | Zhubný nádor endometria |
| C54.2 | Zhubný nádor myometria |
| C54.3 | Zhubný nádor dna maternice |
| C54.8 | Zhub.nádor tela maternice presah.viac.obl. |
| C54.9 | Zhubný nádor tela maternice,bližšie neurčený |
| C55 | Zhubný nádor bližšie neurčenej časti maternice |
| C56 | Zhubný nádor vaječníka |
| C57.0 | Zhubný nádor vajíčkovodu |
| C57.1 | Zhubný nádor širokého väzu maternice |
| C57.2 | Zhubný nádor oblého väzu maternice |
| C57.3 | Zhubný nádor parametria |
| C57.4 | Zhubný nádor adnexov maternice,bližšie neurčený |
| C57.7 | Zhubný nádor iných ženských pohlavných orgánov,bliž.urč. |
| C57.8 | Zhubný nádor ženských.pohlavných orgánov,presah.viac.obl. |
| C57.9 | Zhubný nádor ženského pohlavného orgánu,bliž.neurč. |
| C58 | Zhubný nádor placenty |
| C60.0 | Zhubný nádor predkožky penisu |
| C60.1 | Zhubný nádor žaluďa penisu |
| C60.2 | Zhubný nádor tela penisu |
| C60.8 | Zhubný nádor penisu presahujúci viaceré oblasti |
| C60.9 | Zhubný nádor penisu,bližšie neurčený |
| C61 | Zhubný nádor prostaty |
| C62.0 | Zhubný nádor nezostúpeného semenníka |
| C62.1 | Zhubný nádor zostúpeného semenníka |
| C62.9 | Zhubný nádor semenníka,bližšie neurčený |
| C63.0 | Zhubný nádor nadsemenníka |
| C63.1 | Zhubný nádor semenného povrazca |
| C63.2 | Zhubný nádor mieška |
| C63.7 | Zhubný nádor iných mužských pohlavných orgánov,bliž.urč. |
| C63.8 | Zhubný nádor mužských pohlavných orgánov presah.viac.obl. |
| C63.9 | Zhubný nádor mužského pohlavného orgánu,bliž.neurč. |
| C64 | Zhubný nádor obličky okrem obličkovej panvičky |
| C65 | Zhubný nádor obličkovej panvičky |
| C66 | Zhubný nádor močovodu |
| C67.0 | Zhubný nádor trigonum močového mechúra |
| C67.1 | Zhubný nádor klenby močového mechúra |
| C67.2 | Zhubný nádor bočnej steny močového mechúra |

| | |
|---|---|
| C67.3 | Zhubný nádor prednej steny močového mechúra |
| C67.4 | Zhubný nádor zadnej steny močového mechúra |
| C67.5 | Zhubný nádor krčka močového mechúra |
| C67.6 | Zhubný nádor ústia močovodu |
| C67.7 | Zhubný nádor urachu |
| C67.8 | Zhubný nádor močového mechúra,presah.viac.obl. |
| C67.9 | Zhubný nádor močového mechúra,bližšie neurčený |
| C68.0 | Zhubný nádor močovej rúry |
| C68.1 | Zhubný nádor parauretrálnej žľazy |
| C68.8 | Zhubný nádor močových orgánov presah.viac.obl. |
| C68.9 | Zhubný nádor bližšie neurčených močových orgánov |
| C69.0 | Zhubný nádor spojovky |
| C69.1 | Zhubný nádor rohovky |
| C69.2 | Zhubný nádor sietnice |
| C69.3 | Zhubný nádor cievovky |
| C69.4 | Zhubný nádor vráskovca |
| C69.5 | Zhubný nádor slznej žľazy a nosovoslzného kanála |
| C69.6 | Zhubný nádor očnice |
| C69.8 | Zhub.nádor oka a očných adnexov presah.viac.obl. |
| C69.9 | Zhubný nádor oka,bližšie neurčený |
| C70.0 | Zhubný nádor mozgovomiechových obalov: mozog |
| C70.1 | Zhubný nádor mozgovomiechových obalov: miecha |
| C70.9 | Zhubný nádor mozgovomoechových obalov,bližšie neurčený |
| C71.0 | Zhubný nádor mozgu okrem lalokov a komôr |
| C71.1 | Zhubný nádor čelového laloka mozgu |
| C71.2 | Zhubný nádor spánkového laloka mozgu |
| C71.3 | Zhubný nádor temenného laloka mozgu |
| C71.4 | Zhubný nádor záhlavového laloka mozgu |
| C71.5 | Zhubný nádor mozgovej komory mozgu |
| C71.6 | Zhubný nádor mozočka |
| C71.7 | Zhubný nádor mozgového kmeňa |
| C71.8 | Zhubný nádor mozgu presahujúci viaceré oblasti |
| C71.9 | Zhubný nádor mozgu, bližšie neurčený |
| C72.0 | Zhubný nádor miechy |
| C72.1 | Zhubný nádor cauda equina |
| C72.2 | Zhubný nádor čuchového nervu[nn.olfactorii] |
| C72.3 | Zhubný nádor zrakového nervu[n.opticus] |
| C72.4 | Zhubný nádor sluchového nervu |
| C72.5 | Zhubný nádor iných a bliž.neurč.hlavovových nervov |
| C72.8 | Zhubný nádor,lézia presahujúca mozog a iné časti CNS |
| C72.9 | Zhubný nádor centrálnej nervovej sústavy,bližšie neurčený |
| C73 | Zhubný nádor štítnej žľazy |
| C74.0 | Zhubný nádor kôry nadobličky |
| C74.1 | Zhubný nádor drene nadobličky |
| C74.9 | Zhubný nádor nadobličky,bližšie neurčený |
| C75.0 | Zhubný nádor prištítnej žľazy |
| C75.1 | Zhubný nádor podmozgovej žľazy |
| C75.2 | Zhubný nádor kraniofaryngového vývodu |
| C75.3 | Zhubný nádor epifýzy |
| C75.4 | Zhubný nádor glomus caroticum |
| C75.5 | Zhubný nádor glomus aorticum a iných paraganglií |
| C75.8 | Zhubný nádor s postih.viacerých žliaz,bliž.neurč. |
| C75.9 | Zhubný nádor žliaz s vnútorným vylučovaním,bliž.neurč. |
| C76.0 | Zhubný nádor na i.a nepres.urč.miestach hlavy,tváre a krku |
| C76.1 | Zhubný nádor na iných a nepres.urč.miestach hrudníka |
| C76.2 | Zhubný nádor na iných a nepres.urč.miestach brucha |
| C76.3 | Zhubný nádor na iných a nepres.urč.miestach panvy |
| C76.4 | Zhubný nádor na iných a nepres.urč.miestach HK |
| C76.5 | Zhubný nádor na iných a nepres.urč.miestach DK |
| C76.7 | Zhubný nádor na iných a nepresne určených miestach |
| C76.8 | Zhubný nádor na iných a nepres.urč.miestach,presah.viac.obl. |
| C77.0 | Sekundár.a bliž.neu.zhub.nádor lymf.uzliny hlavy,tváre a krku |
| C77.1 | Sekundárny a bliž.neu.zhub.nádor vnútrohrud.lymf.uzliny |
| C77.2 | Sekundárny a bliž.neu.zhub.nádor vnútrobruš.lymf.uzliny |
| C77.3 | Sekundárny a bliž.neu.zhub.nádor lymf.uzliny pazuchy a HK |
| C77.4 | Sekundárny a bliž.neu.zhub.nádor lymf.uzliny slabiny a DK |
| C77.5 | Sekundárny a bliž.neu.zhub.nádor vnútropanv.lymf.uzliny |
| C77.8 | Sekundárny a bliž.neu.zhub.nádor lymf.uzliny viac.obl. |
| C77.9 | Sekundárny a bliž.neu.zhub.nádor bliž.neurč.lymf.uzlín |
| C78.0 | Sekundárny zhubný nádor pľúc |
| C78.1 | Sekundárny zhubný nádor mediastína |
| C78.2 | Sekundárny zhubný nádor pohrudnice |
| C78.3 | Sekundárny zhubný nádor iných a bliž.neurč.dýchacích orgánov |
| C78.4 | Sekundárny zhubný nádor tenkého čreva |
| C78.5 | Sekundárny zhubný nádor hrubého čreva a konečníka |
| C78.6 | Sekundárny zhubný nádor retroperitonea a pobrušnice |
| C78.7 | Sekundárny zhubný nádor pečene a vnútropečeň.žlčovodov |
| C78.8 | Sekundárny zhubný nádor i.a bliž.neurč.tráviacich orgánov |
| C79.0 | Sekundárny zhubný nádor obličky a obličkovej panvičky |
| C79.1 | Sekundárny zhubný nádor moč.mechúra a i.a b.neurč.moč.org. |
| C79.2 | Sekundárny zhubný nádor kože |
| C79.3 | Sekundárny zhubný nádor mozgu a mozgových plien |
| C79.4 | Sekundárny zhubný nádor i.a bliž.neu.častí nervov.súst. |
| C79.5 | Sekundárny zhubný nádor kosti a kostnej drene |
| C79.6 | Sekundárny zhubný nádor vaječníka |
| C79.7 | Sekundárny zhubný nádor nadobličky |
| C79.81 | Sekundárny zhubný nádor prsníka |
| C79.82 | Sekundárny zhubný nádor pohlavných orgánov |
| C79.83 | Sekundárny zhubný nádor perikardu |
| C79.84 | Iné sekundárne zhubné nádory srdca |
| C79.88 | Sekundárny zhubný nádor na iných bliž.urč.miestach |
| C79.9 | Sekundárny zhubný nádor bez bliž.urč.miesta |
| C80.0 | Zhubný nádor,bliž.neznámej primárnej lokalizácie,tak označený |
| C80.9 | Zhubný nádor,bližšie neurčenej primárnej lokalizácie |
| C81.0 | Nodulárny Hodgkinov lymfóm s prevahou lymfocytov |
| C81.1 | Klasický Hodgkinov lymfóm s nodulárnou sklerózou |
| C81.2 | Klasický Hodgkinov lymfóm so zmiešanou celularitou |
| C81.3 | Klasický Hodgkinov lymfóm chudobný na lymfocyty |
| C81.4 | Klasický Hodgkinov lymfóm bohatý na lymfocyty |
| C81.7 | Iný klasický Hodgkinov lymfóm |
| C81.9 | Hodgkinov lymfóm,bližšie neurčený |
| C82.0 | Folikulový lymfóm,štádium I |
| C82.1 | Folikulový lymfóm,štádium II |
| C82.2 | Folikulový lymfóm,štádium III,bližšie neurčený |
| C82.3 | Folikulový lymfóm,štádium IIIa |
| C82.4 | Folikulový lymfóm,štádium IIIb |
| C82.5 | Difúzny lymfóm folikulového centra |
| C82.6 | Kožný lymfóm folikulového centra |
| C82.7 | Iný typ folikulového lymfómu |
| C82.9 | Folikulový lymfóm,bližšie neurčený |
| C83.0 | Malobunkový lymfóm z B-buniek |
| C83.1 | Lymfóm z plášťových buniek |
| C83.3 | Difúzny veľkobunkový lymfóm z B-buniek |
| C83.5 | Lymfoblastový lymfóm |
| C83.7 | Burkittov lymfóm |
| C83.8 | Iný nefolikulový lymfóm |
| C83.9 | Nefolikulový lymfóm,bližšie neurčený |
| C84.0 | Mycosis fungoides |
| C84.1 | Sézaryho choroba |
| C84.4 | Periférny lymfóm z T-buniek,nezatriedený |
| C84.5 | Iný lymfóm zo zrelých T/NK-buniek |
| C84.6 | Anaplastický veľkobunkový lymfóm,ALK-pozitívny |
| C84.7 | Anaplastický veľkobunkový lymfóm,ALK-negatívny |
| C84.8 | Kožný lymfóm z T-buniek,bližšie neurčený |
| C84.9 | Lymfóm zo zrelých T/NK-buniek,bližšie neurčený |
| C85.1 | Lymfóm z B-buniek,bližšie neurčený |
| C85.2 | Mediastinálny (týmusový) veľkobunkový lymfóm z B-buniek |
| C85.7 | Iný bližšie určený typ non-Hodgkinovho lymfómu |
| C85.9 | Non-Hodgkinov lymfóm,bližšie neurčený |
| C86.0 | Extranodálny lymfóm z NK/T- buniek,nosový typ |
| C86.1 | Hepatosplenický lymfóm z T-buniek |
| C86.2 | Enteropatický (intestinálny) lymfóm z T-buniek |
| C86.3 | Podkožný panikulitíde podobný lymfóm z T-buniek |
| C86.4 | Blastový lymfóm z NK-buniek |
| C86.5 | Angioimunoblastový lymfóm z T-buniek |
| C86.6 | Primárna kožná CD30-pozitívna lymfoprolif.chor.z T-buniek |
| C88.00 | Waldenströmova makroglobulinémia,bez komplet.remisie |
| C88.01 | Waldenströmova makroglobulinémia,v komplet.remisie |
| C88.20 | Iná choroba ťažkých reťazcov,bez komplet.rem. |
| C88.21 | Iná choroba ťažkých reťazcov,v kompletnej remisii |

| | |
|---|---|
| C88.30 | Imunoproliferatívna choroba tenkého čreva,bez komplet.rem. |
| C88.31 | Imunoproliferatívna choroba tenkého čreva,v komplet.remisii |
| C88.40 | Extranod.lymf.z B-bun.marginál.zóny lymf.tka.sliz.bez kompl.r. |
| C88.41 | Extranod.lymf.z B-bun.marginál.zóny lymf.tka.sliz.,v kompl.r. |
| C88.70 | Iná zhubná imunoproliferatívna choroba,bez komplet.rem. |
| C88.71 | Iná zhubná imunoproliferatívna choroba,v komplet.rem. |
| C88.90 | Zhubná imunoproliferatívna choroba,bliž.neurč.,bez kompl.rem. |
| C88.91 | Zhubná imunoproliferatívna choroba,bliž.neurč.,v kompl.rem. |
| C90.00 | Mnohopočetný myelóm,bez kompletnej remisie |
| C90.01 | Mnohopočetný myelóm,v kompletnej remisii |
| C90.10 | Plazmocytová leukémia,bez kompletnej remisie |
| C90.11 | Plazmocytová leukémia,v kompletnej remisii |
| C90.20 | Extramedulárny plazmocytóm,bez kompletnej remisie |
| C90.21 | Extramedulárny plazmocytóm,v kompletnej remisii |
| C90.30 | Solitárny plazmocytóm,bez kompletnej remisie |
| C90.31 | Solitárny plazmocytóm,v kompletnej remisii |
| C91.00 | Akútna lymfoblastová leukémia,bez komplet.remisie |
| C91.01 | Akútna lymfoblastová leukémia,v komplet.remisii |
| C91.10 | Chronická lymfatická leukémia,bez komplet remisie |
| C91.11 | Chronická lymfatická leukémia,v kompletnej remisii |
| C91.30 | Prolymfocytová leukémia z B-buniek,bez komplet.remisie |
| C91.31 | Prolymfocytová leukémia z B-buniek,v komplet.remisii |
| C91.40 | Vlasatobunková leukémia,bez kompletnej remisie |
| C91.41 | Vlasatobunková leukémia,v kompletnej remisii |
| C91.50 | Leukém./lymf.z dos.T-buniek spoj.s infek.HTLV-1,b.kompl.rem. |
| C91.51 | Leukém./lymf.z dos.T-buniek spoj.s infek.HTLV-1,v kompl.rem. |
| C91.60 | Prolymfocytová leukémia z T-buniek,bez kompl.rem. |
| C91.61 | Prolymfocytová leukémia z T-buniek,v komplet.rem. |
| C91.70 | Iná lymfatická leukémia,bez kompletnej remisie |
| C91.71 | Iná lymfatická leukémia,v kompletnej remisii |
| C91.80 | Leukémia zo zrelých B-buniek Burkittovho typu,bez kompl.rem. |
| C91.81 | Leukémia zo zrelých B-buniek Burkittovho typu,v kompl.rem. |
| C91.90 | Lymfatická leukémia,bliž.neurč.,bez kompl.rem. |
| C91.91 | Lymfatická leukémia,bliž.neurč.,v kompl.rem. |
| C92.00 | Akútna myeloblastová leukémia (AML),bez kompl.rem. |
| C92.01 | Akútna myeloblastová leukémia (AML),v kompl.rem. |
| C92.10 | Chronická myeloická leukémia BCR/ABL-pozit.,b.komplet.rem. |
| C92.11 | Chronická myeloická leukémia BCR/ABL-pozit.,v komplet.rem. |
| C92.20 | Atypická chron.myeloická leuk.,BCR/ABL-neg.,b.komplet.rem. |
| C92.21 | Atypická chron.myeloická leuk. BCR/ABL-neg.,v komplet.rem. |
| C92.30 | Myelosarkóm,bez kompletnej remisie |
| C92.31 | Myelosarkóm,v kompletnej remisii |
| C92.40 | Akútna promyelocytová leukémia,bez komplet.rem. |
| C92.41 | Akútna promyelocytová leukémia,v komplet.rem. |
| C92.50 | Akútna myelomonocytová leukémia,b.komplet.rem. |
| C92.51 | Akútna myelomonocytová leukémia,v komplet.rem. |
| C92.60 | Akútna myeloická leukémia s 11q23 abnormal.,bez komplet.rem. |
| C92.61 | Akútna myeloická leukémia s 11q23 abnormal.,v komplet.rem. |
| C92.70 | Iná myeloická leukémia,bez kompletnej remisie |
| C92.71 | Iná myeloická leukémia,v kompletnej remisii |
| C92.80 | Akútna myeloická leukém.s multilineár.dyspl.,bez komplet.rem. |
| C92.81 | Akútna myeloická leukém.s multilineár.dyspl.,v komplet.rem. |
| C92.90 | Myeloická leukémia bliž.neurč.,bez kompl.remisie |
| C92.91 | Myeloická leukémia bliž.neurč.,v kompl.remisii |
| C93.00 | Akút.monoblastová/monocytová leukémia,bez komplet.remisie |
| C93.01 | Akút.monoblastová/monocytová leukémia,v komplet.rem. |
| C93.10 | Chronická myelomonocytová leukémia bez.komplet.remisie |
| C93.11 | Chronická myelomonocytová leukémia,v komplet.rem. |
| C93.30 | Juvenilná myelomonocytová leukémia,bez komplet.rem. |
| C93.31 | Juvenilná myelomonocytová leukémia,v komplet.rem. |
| C93.70 | Iná monocytová leukémia,bez kompletnej remisie |
| C93.71 | Iná monocytová leukémia,v kompletnej remisii |
| C93.90 | Monocytová leukémia,bliž.neurč.,bez kompl.rem. |
| C93.91 | Monocytová leukémia,bliž.neurč.,v kompl.rem. |
| C94.00 | Akútna erytroleukémia,bez kompletnej remisie |
| C94.01 | Akútna erytroleukémia,v kompletnej remisii |
| C94.20 | Akútna megakaryoblastová leukémia,bez komplet.rem. |
| C94.21 | Akútna megakaryoblastová leukémia,v komplet.rem. |
| C94.30 | Mastocytová leukémia,bez kompletnej remisie |
| C94.31 | Mastocytová leukémia,v kompletnej remisii |
| C94.40 | Akút.panmyelóza s myelofibrózou,bez komplet.rem. |
| C94.41 | Akút.panmyelóza s myelofibrózou,v komplet.rem. |
| C94.70 | Iná bližšie určená leukémia,bez kompletnej remisie |
| C94.71 | Iná bližšie určená leukémia,v kompletnej remisii |
| C95.00 | Akútna leukémia bliž.neurč.bunkového typu,bez komplet.rem. |
| C95.01 | Akútna leukémia bliž.neurč.bunkového typu,v komplet.rem. |
| C95.10 | Chronická leukémia bliž.neurč.bunkového typu,bez komplet.rem. |
| C95.11 | Chronická leukémia bliž.neurč.bunkového typu,v komplet.rem. |
| C95.70 | Iná leukémia bliž.neurč.bunkového typu,bez komplet.rem. |
| C95.71 | Iná leukémia bliž.neurč.bunkového typu,v komplet.rem. |
| C95.8 | Leukémia refraktérna na štandardnú indukčnú liečbu |
| C95.90 | Leukémia,bližšie neurčená,bez kompletnej remisie |
| C95.91 | Leukémia,bližšie neurčená,v kompletnej remisii |
| C96.0 | Multifokálna a multisyst.histiocytóza z Langerhansových bun. |
| C96.2 | Zhubný mastocytový nádor |
| C96.4 | Sarkóm z dendritických buniek (akcesórnych buniek) |
| C96.7 | Iný bliž.ur.zhub.nád.lymf.,hematopoetic.a príbuz.tkan. |
| C96.8 | Histiocytový sarkóm |
| C96.9 | Zhubný nádor lymf.,hematopoetického a príbuz.tkan.,bliž.n. |
| C97 | Zhubné nádory s primárnym výskytom na roz.m. |
| D00.0 | Karcinóm in situ pery,ústnej dutiny a hltana |
| D00.1 | Karcinóm in situ pažeráka |
| D00.2 | Karcinóm in situ žalúdka |
| D01.0 | Karcinóm in situ hrubého čreva |
| D01.1 | Karcinóm in situ rektosigmoidového spojenia |
| D01.2 | Karcinóm in situ konečníka |
| D01.3 | Karcinóm in situ anusu a análneho kanála |
| D01.4 | Karcinóm in situ inej a bliž.neurč.časti čreva |
| D01.5 | Karcinóm in situ pečene,žlčníka a žlčových ciest |
| D01.7 | Karcinóm in situ iného,bliž.urč.tráviaceho org. |
| D01.9 | Karcinóm in situ bliž.neurč.tráviaceho org. |
| D02.0 | Karcinóm in situ hrtana |
| D02.1 | Karcinóm in situ priedušnice |
| D02.2 | Karcinóm in situ priedušky a pľúc |
| D02.3 | Karcinóm in situ iných častí dýchacej sústavy |
| D02.4 | Karcinóm in situ dýchacej sústavy,bližšie neurčený |
| D03.0 | Melanóm in situ pery |
| D03.1 | Melanóm in situ mihalnice vrátane očného kútika |
| D03.2 | Melanóm in situ ucha a vonkajšieho zvukovodu |
| D03.3 | Melanóm in situ iných a bliž.neurč.častí tváre |
| D03.4 | Melanóm in situ vlasatej časti hlavy a krku |
| D03.5 | Melanóm in situ trupu |
| D03.6 | Melanóm in situ hornej končatiny vrátane pleca |
| D03.7 | Melanóm in situ dolnej končatiny vrátane bedra |
| D03.8 | Melanóm in situ iných miest |
| D03.9 | Melanóm in situ,bližšie neurčený |
| D04.0 | Karcinóm in situ kože pery |
| D04.1 | Karcinóm in situ kože mihlanice vrátane očného kútika |
| D04.2 | Karcinóm in situ kože ucha a vonkajšieho zvukovodu |
| D04.3 | Karcinóm in situ kože iných a bliž.neurč.častí tváre |
| D04.4 | Karcinóm in situ kože vlasatej časti hlavy a krku |
| D04.5 | Karcinóm in situ kože trupu |
| D04.6 | Karcinóm in situ kože HK vrátane pleca |
| D04.7 | Karcinóm in situ kože DK vrátane bedra |
| D04.8 | Karcinóm in situ kože na iných miestach |
| D04.9 | Karcinóm in situ kože,bližšie neurčený |
| D05.0 | Karcinóm in situ prsníka,lobulárny |
| D05.1 | Karcinóm in situ prsníka,intraduktálny |
| D05.7 | Iný karcinóm in situ prsníka |
| D05.9 | Karcinóm in situ prsníka,bližšie neurčený |
| D06.0 | Karcinóm in situ endocervixu |
| D06.1 | Karcinóm in situ exocervixu |
| D06.7 | Karcinóm in situ inej časti krčka maternice |
| D06.9 | Karcinóm in situ krčka maternice,bližšie neurčený |
| D07.0 | Karcinóm in situ endometria |
| D07.1 | Karcinóm in situ vulvy |
| D07.2 | Karcinóm in situ pošvy |
| D07.3 | Karcinóm in situ inýcha bliž.neurč.ženských pohlav.org. |
| D07.4 | Karcinóm in situ penisu |
| D07.5 | Karcinóm in situ prostaty |

| | |
|---|---|
| D07.6 | Karcinóm in situ iných a bliž.neurč.mužských pohlav.org. |
| D09.0 | Karcinóm in situ močového mechúra |
| D09.1 | Karcinóm in situ iných a bliž.neurč.močových org. |
| D09.2 | Karcinóm in situ oka |
| D09.3 | Karcinóm in situ štítnej žľazy a iných žliaz s vnút.vyluč. |
| D09.7 | Karcinóm in situ na inom bližšie určenom mieste |
| D09.9 | Karcinóm in situ,bližšie neurčený |
| N42.3 | Dysplázia prostaty |

## Výkon I54-2

| | |
|---|---|
| 8m110 | RTG terapia |
| 8m131.0 | Ožarovanie kobaltom:do 2 samostatných polí |
| 8m131.1 | Ožarovanie kobaltom:3-4 samostatné polia |
| 8m131.2 | Ožarovanie kobaltom:viac ako 4 samostatných polí |
| 8m131.4 | Ožarovanie kobaltom s 3D plánovaním |
| 8m132.00 | Ož.urý.do 6 MeV,fot./rých.e.,do 2 sam.ož.polí,bez obr.verif.nas |
| 8m132.01 | Oža.urý.do 6 MeV,fot./rých.e.do 2 sam.ož.polí,s obr.ver.nas.vr |
| 8m132.10 | Ožar.urý.do 6 MeV,fot./rých.el.,>2 sam.ož.polia,bez obr.ver.n. |
| 8m132.11 | Ožar.urý.do 6 MeV,fot./rých.e.,>2 sam.ož.polia,s obr.verif.nast |
| 8m133.00 | Ožar.urý.>6 MeV,fot./rých.el.,do 2 sam.ož.polí,bez obr.ver.nast |
| 8m133.01 | Ožar.urý.>6 MeV,fotóny/rých.e.,do 2 sa.ožar.polí,s obr.ver.nast |
| 8m133.10 | Ožar.urý.>6 MeV,fot./rých.e.,>2 sa.oža.polia,bez obraz.ver.nast |
| 8m133.11 | Ožar.urý.>6 MeV,fotón/rýchl.e.,>2 sam.ož.polia,s obr.verif.nast |
| 8m134.0 | Ožarovanie urýchľovačom [IMRT/VMAT] |
| 8m134.1 | Ožarovanie urýchľovač. [IMRT/VMAT]so sledovaním dých.cyklu |
| 8m13x | Iná vysokovoltová terapia žiarením |
| 8m140.1 | Jednorázové stereotaktické ožarovanie cerebrálne |
| 8m140.2 | Jednorázové stereotaktické ožarovanie extracerebrálne |
| 8m141.1 | Frakcionované stereotaktické ožarovanie cerebrálne |
| 8m141.2 | Frakcionované stereotaktické ožarovanie extracerebrálne |
| 8m143 | Ožarovanie Gama-nožom |
| 8m144 | Polotelové ožarovanie |
| 8m145.0 | Celotelové ožiarenie:celková dávka žiarenia do 4 Gy |
| 8m145.1 | Celotelové ožiarenie:celková dávka žiarenia od 4 do 10 Gy |
| 8m145.2 | Celotelové ožiarenie:celková dávka žiarenia 10 a viac Gy |
| 8m146 | Celokožné ožiarenie |
| 8m147 | Intraoperačné ožarovanie |
| 8m148 | Veľkoobjemové ožarovanie |
| 8m14x | Iné vysokovoltové ožiarovanie |
| 8m150.00 | Protón.th.do 2 samost.ožar.polí bez obraz.verifikácie |
| 8m150.01 | Protón.th.do 2 samost.ožar.polí s obraz.verifikáciou |
| 8m150.10 | Protón.th.viac ako 2 samost.ožar.polia bez obraz.verifikácie |
| 8m150.11 | Protón.terapia > 2 samost.ožar.polia s obraz.verifikáciou |
| 8m151 | Terapia ožarovaním uhlíkovými iónmi |
| 8m152 | Terapia ožarovaním inými ťažkými iónmi |
| 8m161.0 | Intrakavitárna intrauterinna brachyterapia |
| 8m161.1 | Intrakavitárna intravaginálna brachyterapia |
| 8m161.2 | Intrakavitárna kombinovaná brachyterapia |
| 8m161.x | Intrakavit.iná brachyter.,okrem intraut.a intravagin.brachyt. |
| 8m162 | Intraluminálna brachyterapia |
| 8m163.0 | Povrch.brachyterapia s využ.štand.aplikátorov |
| 8m163.1 | Povrchová brachyter.s využ.individuál.zhotov.aplikátorov |
| 8m164.1 | Perkutánna translúmenová koronárna brachyterapia |
| 8m164.2 | Intravaskulárna brachyterapia v iných perférnych cievach |
| 8m165.01 | Interstic.brachyter:1 rovinná impl:nízky dávkový príkon [LDR] |
| 8m165.02 | Interstic.brachyt:1 rovinná impl:pulzný dávkový príkon [PDR] |
| 8m165.03 | Interstic.brachyt:1 rovinná impl:vysoký dávkový príkon [HDR] |
| 8m165.0x | Interstic.brachyterapia:1 rovinná implantácia:iné |
| 8m165.11 | Interstic.brachyt:viacrovinná impl:nízky dávk.príkon[LDR] |
| 8m165.12 | Interstic.brachyt:viacrovinná impl:pulzný dávk.príkon[PDR] |
| 8m165.13 | Interstic.brachyt:viacrovinná impl:vysoký dávk.príkon[HDR] |
| 8m165.1x | Intersticiál.brachyterapia:viacrovinná implantácia,iné |
| 8m165.21 | Interstic.brachyt.s perman.impl.rádioakt.zŕn:do 10 zŕn |
| 8m165.22 | Interstic.brachyt.s perman.impl.rádioakt.zŕn:viac ako 10 zŕn |
| 8m166 | Brachyterapia špeciál.aplikátormi |
| 8m167 | Odstr.uzavretých žiaričov/neaktív.aplikátorov v anestézii |
| 8m16x | Iná brachyterapia uzavretými žiaričmi |
| 8m170.0 | Zhotov.a aplikácia povrch.rádioakt.muláže:povrch.žiariče |
| 8m170.1 | Zhotov.a apl.povrch.rádioa.muláže:žiar.aplik.nie na povrchu |
| 8m170.2 | Zhotovenie a aplikácia povrch.rádioakt.muláže:žiariče v oku |
| 8m170.x | Zhotovenie a aplikácia povrch.rádioakt.muláže:iné |
| 8m171.1 | Fixácia jednoduchá |
| 8m171.2 | Fixácia stredne náročná |
| 8m171.3 | Fixácia komplexná |
| 8m171.4 | Nasadenie stereotaktického rámu |
| 8m171.x | Konštrukcia a nastavenie fixačných a lieč. pomôcok:ostatné |
| 8m172.0 | 1-rázové liečebné pomôcky |
| 8m172.10 | 1-razové lieč.pomôcky:kontr.markery pre verifik.cieľ.obj.<3ks |
| 8m172.11 | 1-razové lieč.pomô:kontrast.markery pre verifik.cieľ.obj.>3ks |
| 8m172.20 | Jednorazové liečebné pomôcky:plastikové katétre do 10ks |
| 8m172.21 | Jednorazové liečebné pomôcky:plastikové katétre nad 10ks |
| 8m172.3 | 1-raz.lieč.pom:plast.ihly pre Fletcher aplik.pre uterovag.apl |
| 8m180.0 | Simulácia ožar.pre exter.rádioterapiu pom.RTG simulátora |
| 8m180.1 | Simulácia ožar.pre exter.rádioterapiu pomocou CT simulátora |
| 8m180.x | Simulácia ožarovania pre externú rádioterapiu: iná |
| 8m181.0 | Simulácia ožarovania pre brachyterapiu pom.RTG simulátora |
| 8m181.1 | Simulácia ožar.pre brachyterapiu pomocou CT simulátora |
| 8m181.x | Simulácia ožarovania pre brachyterapiu:ostatné |
| 8m183.1 | Plánovanie ožarov.pre 3D-konformnú rádioterapiu(3D-CRT) |
| 8m183.2 | Plánovanie ožarovania pre intenzitou modulovanú RAT |
| 8m183.3 | Plánovanie ožarovanie s fúziou CT,MR resp.PET zobrazenia |
| 8m183.4 | Plánovanie ožarovania pre 2D brachyterapiu(RTG snímky) |
| 8m183.5 | Plánovanie ožarovania pre 3D brachyterapiu(CT,MR,USG) |
| 8m183.x | Plánovanie ožarovania,ostatné |
| 8m400.0 | Lieč.rádioak.jódom do 1,0 Gbq 131I:b.pod.rekomb.thyreotrop |
| 8m400.1 | Lieč.rádioak.jódom do 1,0 Gbq 131I:s pod.rekomb.thyreotrop |
| 8m401.0 | Lieč.rád.jód.od1,0 GBq do5 GBq 131I:b.p.rekombi.thyreotrop |
| 8m401.1 | Lieč.rád.jód.od1,0 GBq do5 GBq 131I:s pod.rekombi.thyreotr |
| 8m402.0 | Lieč.rádioak.jód.nad 5 GBq 131I:bez pod.rekombin.thyreotrop |
| 8m402.1 | Lieč.rádioak.jódom nad 5 GBq 131I:s pod.rekom.thyreotrop |
| 8m403 | Liečba hyperfunkcie štít.žľ.rádiofarmakom frakcion. |
| 8m404.0 | Pod rádioa jódu diag hosp do 1,0 Gbq 131I bez pod rek thy |
| 8m404.1 | Pod rádioa jódu diag hosp do 1,0 Gbq 131I s pod rek thy |
| 8m411 | Rádionuklidová liečba polycytémie vera |
| 8m412 | Liečba nádorov značkovanými monoklonálnymi protilátkami |
| 8m414.1 | Rádionuklidová synoviortéza:jedna aplikácia rádiofarmaka |
| 8m414.2 | Rádionuklidová synoviortéza:viac aplikácií rádiofarmaka |
| 8m415 | Liečba nádorov pečene rádionuklidmi |
| 8m416.01 | Selektív.liečba intravaskul.rádionuklid[SIRT]:90-ytrium |
| 8m416.02 | Selektív.liečba intravaskul.rádionuklid[SIRT]:188-rénium |
| 8m416.1 | Rádionukl.liečba kost.metastáz s rádiofarm.obsah.223Ra |
| 8m416.2 | Rádionukl.liečba kost.metastáz s rádiofarm.obsah.153Sm |
| 8m416.3 | Rádionukl.liečba kost.metastáz s rádiofarm.obsah.89Sr |
| 8m416.x | Rádionuklidová liečba kostných metastáz:iná |
| 8m417 | Liečba metajodobenzylguanidínom značeným 131-I |
| 8m418.0 | Liečba somatostatínovým analógom značeným 90-Y |
| 8m418.1 | Liečba somatostatínovým analógom značeným 177-Lu |
| 8m418.2 | Th.otv.rá:i.v.lieč.rá-akt.subs.zamer.rcpt:radrcp.DOTA-konj.an.s |
| 8m418.30 | Liečba 177Lu- PSMA [Lutecium] |
| 8m418.31 | Liečba 225Ac- PSMA [Actinium] |
| 8m419 | Intrakavitárna rádionuklidová liečba |
| 8m41a | Intracerebrálna rádionuklidová liečba |

## ADRG I59 Iné výkony na humere, tibii, fibule a ľ lenku alebo stredne komplexné výkony na kolenom kĺbe, lakti a predlaktí

Výk. v tabuľke I59-1 alebo výk. v tabuľke I30-2

## DRG I59Z Iné výkony na humere, tibii, fibule a ľ lenku alebo stredne komplexné výkony na kolenom kĺbe, lakti a predlaktí

### Výkon I59-1

| | |
|---|---|
| 5t075.1↔ | Ods.dyn.kompresív.skrutky,príp.revíz:humerus prox. |
| 5t075.2↔ | Ods.dyn.kompresív.skrutky,príp.revíz:humerus diaf. |
| 5t075.3↔ | Ods.dyn.kompresív.skrutky,príp.revíz:humerus dist. |
| 5t075.k↔ | Odstr.dynam.kompresív.skrutky, príp.revízia:tibia prox. |
| 5t075.n↔ | Odstr.dynam.kompresív.skrutky, príp.revízia:tibia dist. |
| 5t075.p↔ | Ods.dyn.kompresív.skrutky,príp.revíz:fibula prox. |
| 5t075.q↔ | Ods.dyn.kompresív.skrutky,príp.revíz:fibula diaf. |
| 5t075.r↔ | Ods.dyn.kompresív.skrutky,príp.revíz:fibula dist. |
| 5t076.q↔ | Odstr.vnútrodreň.kl.bez zaist,príp.rev:fibula diaf. |
| 5t077.q↔ | Odstr.vnútrodreň.klinca zaist.,príp.revíz:fibula diaf. |
| 5t078.1↔ | Odstr.vnútrodreň.klin.s kĺb.komp,príp.revíz:humerus prox |
| 5t078.2↔ | Odstr.vnútrodreň.klin.s kĺb.kompon,príp.revíz:humerus diaf |
| 5t079.p↔ | Odstr.klinca po transfixácii,pr.revíz:fibula prox. |
| 5t079.q↔ | Odstr.klinca po transfixácii,pr.revíz:fibula diaf. |
| 5t079.r↔ | Odstr.klinca po transfixácii,pr.revíz:fibula dist. |
| 5t221.k↔ | Zatv.rep.luxácie:členkový kĺb horný:skrutkou |
| 5t224.j↔ | Zatv.rep.luxácie:prox.tibiofibulárny kĺb:drôt/serkláž |
| 5t224.k↔ | Zatv.rep.luxácie:členkový kĺb horný:drôt/serkláž |
| 5t229.k↔ | Zatv.rep.luxácie:členkový kĺb horný:transfix.klin |
| 5t22a.j↔ | Zatv.rep.luxácie:prox.tibiofibulárny kĺb:intramedulár.klin |
| 5t22a.k↔ | Zatv.rep.luxácie:členkový kĺb horný:intramedulár.klin |
| 5t22d.j↔ | Zatv.rep.luxácie:prox.tibiofibul.kĺb:skobou |
| 5t22d.k↔ | Zatv.rep.luxácie:členkový kĺb horný:skobou |
| 5t22t.j↔ | Zatv.rep.luxácie:prox.tibiofibulárny kĺb:vonk.skelet.fix |
| 5t22t.k↔ | Zatv.rep.luxácie:členkový kĺb horný:vonk.skelet.fix |
| 5t22x.j↔ | Zatv.rep.luxácie:prox.tibiofibulárny kĺb:iným osteos.mat |
| 5t22x.k↔ | Zatv.rep.luxácie:členkový kĺb horný:iným osteos.mat |
| 5t22z.j↔ | Zatv.rep.luxácie:prox.tibiofibulárny kĺb:rezorb.mat |
| 5t22z.k↔ | Zatv.rep.luxácie:členkový kĺb horný:rezorb.mat |
| 5t22z.m↔ | Zatv.rep.luxácie:členkový kĺb dolný:rezorb.mat |
| 5t360↔ | Otv.ch.sutúra 1 fibulárneho väzu členk. kĺbu |
| 5t361↔ | Otv.ch.sutúra viacerých fibulár.väzov členk.kĺbu |
| 5t362↔ | Otv.ch.sutúra mediál.a laterál.väziv.ap.členk.kĺbu |
| 5t363↔ | Otv.ch.sutúra syndesmózy členkového kĺbu |
| 5t364↔ | Otv.ch.plastika fibulár.väziv.ap.autológnou šľachou |
| 5t365↔ | Otv.ch.plastika fibulár.väziv.aparátu periostál.lalokom |
| 5t366↔ | Otv.ch.plastika fibulár.väziv.ap.aloplastickou väz.náhradou |
| 5t367↔ | Otv.ch.fixácia peroneál.šliach väziv.ap.členk.kĺbu |
| 5t36x↔ | Ost.refixácie a plastiky väziv.aparátu členk.kĺbu |
| 5t400.j↔ | ASK asept.výplach kĺbu s drenážou:prox.tibiofib.kĺb |
| 5t401.j↔ | ASK sept.výplach kĺbu s drenážou:prox.tibiofib.kĺb |
| 5t402.k↔ | ASK mobilizácia kĺbu(artrolýza):členk.kĺb h. |
| 5t403.j↔ | ASK odstránenie OSM:prox.tibiofibulárny kĺb |
| 5t404.k↔ | ASK odstr.voľných telies:členk.kĺb h. |
| 5t405.j↔ | ASK odstr.periartikul.kalcifikátov:prox.tibiofibulár.kĺb |
| 5t405.k↔ | ASK odstr.periartikul.kalcifikátov:členk.kĺb h. |
| 5t407.k↔ | Artroskop.vlož.liek.nosiča:členk.kĺb h. |
| 5t408.k↔ | Artroskop.odstr.liek.nosiča:členk.kĺb h. |
| 5t409.k↔ | ASK resekcia častí ligament,zbytkov ligament:členk.kĺb h. |
| 5t412.k↔ | Artroskop.parc.synovektómia:členk.kĺb h. |
| 5t413.k↔ | Artroskop.totál.synovektómia:členk.kĺb h. |
| 5t414.k↔ | ASK el.-term.denervácia syn.a tk.kĺb.púz:členk.kĺb horný |
| 5t41x.k↔ | Iné ASK OP na synovii:členkový kĺb horný |
| 5t420.k↔ | ASK exc.pošk.tk.kĺb.chrup:členk.kĺb horný |
| 5t421.j↔ | ASK refix.osteochon.fragm:prox.tibiofibul.kĺb |
| 5t421.k↔ | ASK refix.osteochondr fragm:členk.kĺb horný |
| 5t422.j↔ | ASK subchondr.spongioplast:prox.tibiofibul.kĺb |
| 5t422.k↔ | ASK subchondr.spongioplastika:členk.kĺb horný |
| 5t426.k↔ | ASK odber chondrálneho transpl:členk.kĺb h. |
| 5t427.j↔ | ASK transpl.chrupavky:prox.tibiofibulárny kĺb |
| 5t427.k↔ | Artroskop.transpl.chrupavky:členk.kĺb h. |
| 5t428.j↔ | ASK impl.in.vitr.vypes.tk.kult:prox.tibiofib.kĺb |
| 5t428.k↔ | ASK impl.in.vitr.vypes.tk.kultúr:členk.kĺb hor. |
| 5t42c.j↔ | ASK vyhladenie chrup[chondropl]:prox.tibiofibulár.kĺb |
| 5t42c.k↔ | ASK vyhladenie chrup[chondropl]:členk.kĺb hor. |
| 5t42d.j↔ | ASK subch.otv.kosti:prox.tibiofib.kĺb |
| 5t42d.k↔ | ASK subchondr.otv.kosti:členk.kĺb horný |
| 5t42e.k↔ | ASK subch.otv.kost-acelul.implant:členk.kĺb horný |
| 5t42f.j↔ | ASK OP chrup.s tx.chondroc.-autol.ind.matr:prox.tibiofib.kĺb |
| 5t42f.k↔ | ASK OP chrup.s tx.chondr-autol.ind.matrix:členk.kĺb hor. |
| 5t42h.k↔ | ASK resekcia 1/viac.osteofytov:členk.kĺb horný |
| 5t42i.k↔ | Iné artroskop.OP na chrup.a menisk:členk.kĺb h. |
| 5t490.j↔ | ASK rozdelenie/preruš.väzu:prox.tibiofibulár.kĺb |
| 5t490.k↔ | Artroskopické rozdel./preruš.väzu:členk.kĺb h. |
| 5t491.k↔ | ASK debridement šľachy:členk.kĺb h. |
| 5t49x.k↔ | Ostatné artroskopické OP:členk.kĺb h. |
| 5t597↔ | Resekčná artroplastika na členku |

### Výkon I30-2

Pozri stranu 395.

## ADRG I60 Zlomeniny stehennej kosti, vek< 3 roky

HDg v tabuľke I60-1 a Vek < 3 r.

## DRG I60Z Zlomeniny stehennej kosti, vek< 3 roky

### Hlavná diagnóza I60-1

| | |
|---|---|
| S72.3 | Zlomenina diafýzy stehnovej kosti |

## ADRG I64 Osteomyelitída

HDg v tabuľke I64-1

### DRG I64A Osteomyelitída, vek < 16 rokov

Vek < 16 r.

### DRG I64B Osteomyelitída, vek > 15 rokov s veľmi ťažkými CC, alebo liečba mezenchýmovými kmeňovými bunkami

PCCL > 2 alebo výk. v tabuľke I64-2

### DRG I64C Osteomyelitída, vek > 15 rokov bez veľmi ťažkej alebo ťažkých CC

### Hlavná diagnóza I64-1

| | |
|---|---|
| A18.0 | Tuberkulóza kostí a kĺbov |
| M46.20 | Osteomyelitída stavca na viac.m.chrbt. |
| M46.21 | Osteomyelitída stavca v okcip.-atl.-axiál. obl. |
| M46.22 | Osteomyelitída stavca v krčnej oblasti |
| M46.23 | Osteomyelitída stavca v krčnohrudníkovej oblasti |
| M46.24 | Osteomyelitída stavca v hrudníkovej oblasti |
| M46.25 | Osteomyelitída stavca v hrudníkovodriekovej oblasti |
| M46.26 | Osteomyelitída stavca v driekovej oblasti |
| M46.27 | Osteomyelitída stavca v driekovokrížovej oblasti |
| M46.28 | Osteomyelitída stavca v kríž.a krížovokostrč.obl. |
| M46.29 | Osteomyelitída stavca v: oblasť bližšie neurčená |
| M86.00 | Akútna hematogénna osteomyelitída na viac.m. |
| M86.01 | Akútna hematogénna osteomyelitída v obl.pleca |
| M86.02 | Akútna hematogénna osteomyelitída nadlaktia |
| M86.03 | Akútna hematogénna osteomyelitída predlak. |
| M86.04 | Akútna hematogénna osteomyelitída ruky |
| M86.05 | Akútna hematogénna osteomyelitída panv.obl.a stehna |
| M86.06 | Akútna hematogénna osteomyelitída predkol. |
| M86.07 | Akútna hematogénna osteomyelitída čl.a nohy |
| M86.08 | Akútna hematogénna osteomyelitída na i.mieste |
| M86.09 | Akútna hematogénna osteomyelitída,miesto bliž.neurč. |
| M86.10 | Iná akútna osteomyelitída na viacerých miestach |
| M86.11 | Iná akútna osteomyelitída v obl.pleca |
| M86.12 | Iná akútna osteomyelitída nadlaktia |
| M86.13 | Iná akútna osteomyelitída predlakútna |
| M86.14 | Iná akútna osteomyelitída ruky |
| M86.15 | Iná akútna osteomyelitída panv.obl.a stehna |
| M86.16 | Iná akútna osteomyelitída predkol. |
| M86.17 | Iná akútna osteomyelitída l.a nohy |
| M86.18 | Iná akútna osteomyelitída na i.mieste |
| M86.19 | Iná akútna osteomyelitída,miesto bliž.neurč. |
| M86.20 | Subakútna osteomyelitída na viacerých miestach |
| M86.21 | Subakútna osteomyelitída v obl.pleca |
| M86.22 | Subakútna osteomyelitída nadlaktia |
| M86.23 | Subakútna osteomyelitída predlak. |
| M86.24 | Subakútna osteomyelitída ruky |
| M86.25 | Subakútna osteomyelitída panv.obl.a stehna |
| M86.26 | Subakútna osteomyelitída predkol. |
| M86.27 | Subakútna osteomyelitída čl.a nohy |
| M86.28 | Subakútna osteomyelitída na i.mieste |
| M86.29 | Subakútna osteomyelitída,miesto bliž.neurč. |
| M86.30 | Chron.multifokálna osteomyelitída na viac.m. |
| M86.31 | Chron.multifokálna osteomyelitída v obl.pleca |
| M86.32 | Chron.multifokálna osteomyelitída nadlaktia |
| M86.33 | Chron.multifokálna osteomyelitída predlak. |
| M86.34 | Chron.multifokálna osteomyelitída ruky |
| M86.35 | Chron.multifokálna osteomyelitída panv.obl.a stehna |
| M86.36 | Chron.multifokálna osteomyelitída predkol. |
| M86.37 | Chron.multifokálna osteomyelitída čl.a nohy |
| M86.38 | Chron.multifokálna osteomyelitída na i.mieste |
| M86.39 | Chron.multifokálna osteomyelitída,miesto bliž.neurč. |
| M86.40 | Chronická osteomyelitída s fistulou na viac.m. |
| M86.41 | Chronická osteomyelitída s fistulou v obl.pleca |
| M86.42 | Chronická osteomyelitída s fistulou nadlaktia |
| M86.43 | Chronická osteomyelitída s fistulou predlak. |
| M86.44 | Chronická osteomyelitída s fistulou ruky |
| M86.45 | Chronická osteomyelitída s fistulou panv.obl.a stehna |
| M86.46 | Chronická osteomyelitída s fistulou predkol. |
| M86.47 | Chronická osteomyelitída s fistulou čl.a nohy |
| M86.48 | Chronická osteomyelitída s fistulou na i.mieste |
| M86.49 | Chronická osteomyelitída s fistulou,miesto bliž.neurč. |
| M86.50 | Iná chronická hematogénna osteomyelit.na viac.m. |
| M86.51 | Iná chronická hematogénna osteomyelit.v obl.pleca |
| M86.52 | Iná chronická hematogénna osteomyelit.nadlaktia |
| M86.53 | Iná chronická hematogénna osteomyelit.predlak. |
| M86.54 | Ináchronická hematogénna osteomyelit.ruky |
| M86.55 | Iná chronická hematogénna osteomyelit.panv.obl.a stehna |
| M86.56 | Iná chronická hematogénna osteomyelit.predkol. |
| M86.57 | Iná chronická hematogénna osteomyelit.čl.a nohy |
| M86.58 | Iná chronická hematogénna osteomyelit.na i.mieste |
| M86.59 | Iná chronická hematogénna osteomyelit.,miesto bliž.neurč. |
| M86.60 | Iná chronická osteomyelitída na viacerých miestach |
| M86.61 | Iná chronická osteomyelitída v obl.pleca |
| M86.62 | Iná chronická osteomyelitída nadlaktia |
| M86.63 | Iná chronická osteomyelitída predlak. |
| M86.64 | Iná chronická osteomyelitída ruky |
| M86.65 | Iná chronická osteomyelitída panv.obl.a stehna |
| M86.66 | Iná chronická osteomyelitída predkol. |
| M86.67 | Iná chronická osteomyelitída čl.a nohy |
| M86.68 | Iná chronická osteomyelitída na i.mieste |
| M86.69 | Iná chronická osteomyelitída,miesto bliž.neurč. |
| M86.80 | Iná osteomyelitída na viacerých miestach |
| M86.81 | Iná osteomyelitída v obl.pleca |
| M86.82 | Iná osteomyelitída nadlaktia |
| M86.83 | Ináosteomyelitída predlak. |
| M86.84 | Iná osteomyelitída ruky |
| M86.85 | Iná osteomyelitída panv.obl.a stehna |
| M86.86 | Iná osteomyelitída predkol. |
| M86.87 | Iná osteomyelitída čl.a nohy |
| M86.88 | Iná osteomyelitídana i.mieste |
| M86.89 | Iná osteomyelitída,miesto bliž.neurč. |
| M86.90 | Osteomyelitída,bliž.neurč.na viac.m. |
| M86.91 | Osteomyelitída,bliž.neurč.v obl.pleca |
| M86.92 | Osteomyelitída,bliž.neurč.v obl.nadlaktia |
| M86.93 | Osteomyelitída,bliž.neurč.v obl.predlak. |
| M86.94 | Osteomyelitída,bliž.neurč.v obl.ruky |
| M86.95 | Osteomyelitída,bliž.neurč.panv.obl.a stehna |
| M86.96 | Osteomyelitída,bliž.neurč.v obl.predkol. |
| M86.97 | Osteomyelitída,bliž.neurč.v obl.čl.a nohy |
| M86.98 | Osteomyelitída,bliž.neurč.na i.mieste |
| M86.99 | Osteomyelitída,bliž.neurč.n,miesto bliž.neurč. |
| M87.10 | Osteonekróza zapríč.liekmi,na viac.m. |

| | |
|---|---|
| M87.11 | Osteonekróza zapríč.liekmi,v obl.pleca |
| M87.12 | Osteonekróza zapríč.liekmi,v obl.nadlaktia |
| M87.13 | Osteonekróza zapríč.liekmi,v obl.predlak. |
| M87.14 | Osteonekróza zapríč.liekmi,v obl.ruky |
| M87.15 | Osteonekróza zapríč.liekmi,panv.obl.a stehna |
| M87.16 | Osteonekróza zapríč.liekmi,v obl.predkol. |
| M87.17 | Osteonekróza zapríč.liekmi,v obl.čl.a nohy |
| M87.18 | Osteonekróza zapríč.liekmi,na i.mieste |
| M87.19 | Osteonekróza zapríč.liekmi,miesto bliž.neurč. |
| M87.20 | Osteonekróza zapríč.predchádz.úrazom,na viac.m. |
| M87.21 | Osteonekróza zapríč.predchádz.úrazom,v obl.pleca |
| M87.22 | Osteonekróza zapríč.predchádz.úrazom,nadlaktia |
| M87.23 | Osteonekróza zapríč.predchádz.úrazom,predlak. |
| M87.24 | Osteonekróza zapríč.predchádz.úrazom,ruky |
| M87.25 | Osteonekróza zapríč.predchádz.úrazom,panv.obl.a stehna |
| M87.26 | Osteonekróza zapríč.predchádz.úrazom,predkol. |
| M87.27 | Osteonekróza zapríč.predchádz.úrazom,čl.a nohy |
| M87.28 | Osteonekróza zapríč.predchádz.úrazom,na i.mieste |
| M87.29 | Osteonekróza zapríč.predchádz.úrazom,miesto bliž.neurč. |
| M87.30 | Iná sekundárna osteonekróza na viacerých miestach |
| M87.31 | Iná sekundárna osteonekróza v obl.pleca |
| M87.32 | Iná sekundárna osteonekróza nadlaktia |
| M87.33 | Iná sekundárna osteonekróza predlak. |
| M87.34 | Iná sekundárna osteonekróza ruky |
| M87.35 | Iná sekundárna osteonekróza panv.obl.a stehna |
| M87.36 | Iná sekundárna osteonekróza predkol. |
| M87.37 | Iná sekundárna osteonekróza čl.a nohy |
| M87.38 | Iná sekundárna osteonekróza na i.mieste |
| M87.39 | Iná sekundárna osteonekróza,miesto bliž.neurč. |
| M87.80 | Iná osteonekróza na viacerých miestach |
| M87.81 | Iná osteonekróza v obl.pleca |
| M87.82 | Iná osteonekróza nadlaktia |
| M87.83 | Iná osteonekróza predlak. |
| M87.84 | Iná osteonekróza ruky |
| M87.85 | Iná osteonekróza panv.obl.a stehna |
| M87.86 | Iná osteonekróza predkol. |
| M87.87 | Iná osteonekróza čl.a nohy |
| M87.88 | Iná osteonekróza na i.mieste |
| M87.89 | Iná osteonekróza,miesto bližšie neurčené |
| M87.90 | Osteonekróza,bliž.neurč.na viac.m. |
| M87.91 | Osteonekróza,bliž.neurč.v obl.pleca |
| M87.92 | Osteonekróza,bliž.neurč.v obl.nadlaktia |
| M87.93 | Osteonekróza,bliž.neurč.v obl.predlak. |
| M87.94 | Osteonekróza,bliž.neurč.v obl.ruky |
| M87.95 | Osteonekróza,bliž.neurč.panv.obl.a stehna |
| M87.96 | Osteonekróza,bliž.neurč.v obl.predkol. |
| M87.97 | Osteonekróza,bliž.neurč.v obl.čl.a nohy |
| M87.98 | Osteonekróza,bliž.neurč.na i.mieste |
| M87.99 | Osteonekróza,bliž.neurč.,miesto bliž.neur. |



### Výkon I64-2

| | |
|---|---|
| 8r222.6‡ | Terapia pomocou mezenchýmových kmeňových buniek |

## ADRG I65 Zhubný nádor spojivového tkaniva vrátane patologickej zlomeniny

HDg v tabuľke I65-1 alebo HDg v tabuľke I65-2

## DRG I65A Zhubný nádor spojivového tkaniva vrátane patologickej zlomeniny, vek < 17 alebo s veľmi ťažkými CC, s vysoko komplexnou chemoterapiou

(Vek < 17 r. alebo PCCL > 3) a výk. v tabuľke I65-3

## DRG I65B Zhubný nádor spojivového tkaniva vrátane patologickej zlomeniny, vek < 17 alebo s veľmi ťažkými CC, bez vysoko komplexnej chemoterapie

Vek < 17 r. alebo PCCL > 3

## DRG I65C Zhubný nádor spojivového tkaniva vrátane patologickej zlomeniny, vek > 16 rokov, bez veľmi ťažkých CC

### Hlavná diagnóza I65-1

| | |
|---|---|
| M31.2 | Letálny granulóm strednej čiary |
| M48.40 | Únavová zlomenina stavca na viac.m.chrbt. |
| M48.41 | Únavová zlomenina stavca v okcip.atl.axiál.obl. |
| M48.42 | Únavová zlomenina stavca v krčnej oblasti |
| M48.43 | Únavová zlomenina stavca v krčnohrudníkovej oblasti |
| M48.44 | Únavová zlomenina stavca v hrudníkovej oblasti |
| M48.45 | Únavová zlomenina stavca v hrudnikovodriek. obl. |
| M48.46 | Únavová zlomenina stavca v driekovej oblasti |
| M48.47 | Únavová zlomenina stavca v driekovokrížovej oblasti |
| M48.48 | Únavová zlomenina stavca v kríž.a krížovokostrč.obl. |
| M48.49 | Únavová zlomenina stavca: oblasť bližšie neurčená |
| M48.50 | Kompresia tela stavca na v.miest. chrbt.,nezatr.inde |
| M48.51 | Kompresia tela stavca v okcip.-atl.-axiál.obl.,nezatr.inde |
| M48.52 | Kompresia tela stavca v krčnej obl.,nezatr.inde |
| M48.53 | Kompresia tela stavca v krč.hrud.obl.,nezatr.inde |
| M48.54 | Kompresia tela stavca v hrud.obl.,nezatr.inde |
| M48.55 | Kompresia tela stavca v hrud.driek.obl.,nezatr.inde |
| M48.56 | Kompresia tela stavca v driek.obl.,nezatr.inde |
| M48.57 | Kompresia tela stavca v driek.kríž.obl.,nezatr.inde |
| M48.58 | Kompresia tela stavca v kríž.a kríž.kostrč.obl.,nezatr.inde |
| M48.59 | Kompresia tela stavca : oblasť bliž.neurč.,nezatr.inde. |
| M84.30 | Únavová zlomenina,nezatr.i.na viac.m. |
| M84.31 | Únavová zlomenina,nezatr.i.v obl.pleca |
| M84.32 | Únavová zlomenina,nezatr.i.v obl.nadlaktia |
| M84.33 | Únavová zlomenina,nezatr.i.v obl.predlak. |
| M84.34 | Únavová zlomenina,nezatr.i.v obl.ruky |
| M84.35 | Únavová zlomenina,nezatr.i.v obl.panvy a stehna |
| M84.36 | Únavová zlomenina,nezatr.i.v obl.predkol. |
| M84.37 | Únavová zlomenina,nezatr.i.v obl.čl.a nohy |
| M84.38 | Únavová zlomenina,nezatr.i.na i.mieste |
| M84.39 | Únavová zlomenina,nezatr.i.,miesto bliž.neurč. |
| M84.40 | Patologická zlomenina,nezatr.i.na viac.m. |
| M84.41 | Patologická zlomenina,nezatr.i.v obl.pleca |
| M84.42 | Patologická zlomenina,nezatr.i.v obl.nadlaktia |
| M84.43 | Patologická zlomenina,nezatr.i.v obl.predlak. |
| M84.44 | Patologická zlomenina,nezatr.i.v obl.ruky |
| M84.45 | Patologická zlomenina,nezatr.i.v obl.panv.obl.a stehna |
| M84.46 | Patologická zlomenina,nezatr.i.v obl.predkol. |

| | |
|---|---|
| M84.47 | Patologická zlomenina,nezatr.i.v obl.čl.a nohy |
| M84.48 | Patologická zlomenina,nezatr.i.na i.mieste |
| M84.49 | Patologická zlomenina,nezatr.i.,miesto bliž.neurč. |

### Hlavná diagnóza I65-2

| | |
|---|---|
| C40.0 | Zhubný nádor kosti a kĺb.chrupky lopatky a dlhých kostí HK |
| C40.1 | Zhubný nádor kosti a kĺbovej chrupky krátkych kostí HK |
| C40.2 | Zhubný nádor kosti a kĺbovej chrupky dlhých kostí DK |
| C40.3 | Zhubný nádor kosti a kĺbovej chrupky krátkych kostí DK |
| C40.8 | Zhubný nádor kosti a kĺb.chrupky končatín,presah.viac.obl. |
| C40.9 | Zhubný nádor kosti a kĺbovej chrupky končatiny,bliž.neurč. |
| C41.01 | Zhubný nádor kosti a kĺbovej chrupky v kraniofaciálnej obl. |
| C41.02 | Zhubný nádor kosti a kĺbovej chrupky v maxilofaciálnej obl. |
| C41.1 | Zhubný nádor kosti a kĺbovej chrupky dolnej čeľuste(sánky) |
| C41.2 | Zhubný nádor kosti a kĺbovej chrupky chrbtice |
| C41.30 | Zhubný nádor kosti a kĺbovej chrupky rebra |
| C41.31 | Zhubný nádor kosti a kĺbovej chrupky hrudnej kosti |
| C41.32 | Zhubný nádor kosti a kĺbovej chrupky kľúčnej kosti |
| C41.4 | Zhubný nádor kosti a kĺbovej chrupky panvovej kosti |
| C41.8 | Zhubný nádor kosti a kĺbovej chrupky presah.viac.obl. |
| C41.9 | Zhubný nádor kosti a kĺbovej chrupky,bliž.neurč. |
| C45.7 | Mezotelióm na inom mieste |
| C45.9 | Mezotelióm,bližšie neurčený |
| C47.0 | Zhubný nádor periférnych nervov hlavy,tváre a krku |
| C47.1 | Zhubný nádor periférnych nervov HK vrátane pleca |
| C47.2 | Zhubný nádor periférnych nervov DK vrátane bedra |
| C47.3 | Zhubný nádor periférnych nervov hrudníka |
| C47.4 | Zhubný nádor periférnych nervov brucha |
| C47.5 | Zhubný nádor periférnych nervov panvy |
| C47.6 | Zhubný nádor periférnych nervov trupu,bliž.neurč. |
| C47.8 | Zhub.nádor perifér.nerv. a autonóm.nerv.súst.presah.viac.obl. |
| C47.9 | Zhubný nádor perifér.nervov a autonóm.nerv.súst.,bliž.neurč. |
| C49.0 | Zhubný nádor spojivového a mäkk.tkaniva hlavy,tváre a krku |
| C49.1 | Zhubný nádor spojivového a mäkk.tkaniva HK vrátane pleca |
| C49.2 | Zhubný nádor spojivového a mäkk.tkaniva DK vrátane bedra |
| C49.3 | Zhubný nádor spojivového a mäkkého tkaniva hrudníka |
| C49.4 | Zhubný nádor spojivového a mäkkého tkaniva brucha |
| C49.5 | Zhubný nádor spojivového a mäkkého tkaniva malej panvy |
| C49.6 | Zhubný nádor spojivového a mäkkého tkaniva trupu,bliž.neurč. |
| C49.8 | Zhub.nádor spojiv.a mäk.tkan.,presah.viac.obl. |
| C49.9 | Zhub.nádor spojiv.a mäk.tkan.,b.n. |
| C79.5 | Sekundárny zhubný nádor kosti a kostnej drene |
| D48.0 | Nádor s neurčitým/neznám.správ.kosť a kĺbová chrupka |
| D48.1 | Nádor s neurčitým/neznám.správ.spojivové a i.mäkké tkanivo |
| D48.2 | Nádor s neurčitým/neznám.správ.perif.nervy a auton.nerv.súst. |



### Výkon I65-3

| | |
|---|---|
| 8m304.1‡ | Komplex.a inten.blok.CHT s vysokým st:1 blok CHT poč.1 hosp |
| 8m304.2‡ | Komplex.a intenz.blok.CHT vys.stupňa:2 bloky CHT poč.1 hosp |

## ADRG I66 Iné ochorenia spojivového tkaniva alebo zlomeniny panvy a krcku stehennej kosti

HDg v tabuľke I66-1 alebo HDg v tabuľke I66-2

## DRG I66A Iné ochorenia spojivového tkaniva, viac ako jeden ošetrovací deň, s veľmi ťažkými CC

Ošetrovacia doba > 1 d. a HDg v tabuľke I66-1 a PCCL > 3

## DRG I66B Iné ochorenia spojivového tkaniva, viac ako jeden ošetrovací deň, bez veľmi ťažkých CC alebo zlomeniny panvy a krcku stehennej kosti

Ošetrovacia doba > 1 d. alebo HDg v tabuľke I66-2

## DRG I66C Iné ochorenia spojivového tkaniva, jeden ošetrovací deň

### Hlavná diagnóza I66-1

| | |
|---|---|
| E85.0 | Hereditárno-familiárna amyloidóza bez neuropatie |
| E85.1 | Hereditárno-familiárna amyloidóza s neuropatiou |
| E85.2 | Hereditárno-familiárna amyloidóza,bližšie neurčená |
| E85.3 | Sekundárna systémová amyloidóza |
| E85.4 | Orgánovo ohraničená (lokalizovaná) amyloidóza |
| E85.8 | Iná amyloidóza |
| E85.9 | Amyloidóza,bližšie neurčená |
| I00 | Reumatická horúčka bez postihnutia srdca |
| I73.0 | Raynaudov syndróm |
| I77.6 | Arteritída,bližšie neurčená |
| L40.5 | Artropatická psoriáza (M07.0-M07.3*, M09.0-*) |
| L87.1 | Reaktívna perforujúca kolagenóza |
| L94.4 | Gottronov syndróm |
| M02.30 | Reiterova choroba na viacerých miestach |
| M02.31 | Reiterova choroba v obl.pleca |
| M02.32 | Reiterova choroba v obl.nadlaktia |
| M02.33 | Reiterova choroba v obl.predlak. |
| M02.34 | Reiterova choroba v obl.ruky |
| M02.35 | Reiterova choroba v obl.panv.a stehna |
| M02.36 | Reiterova choroba v obl.predkol. |
| M02.37 | Reiterova choroba v obl čl. a nohy |
| M02.38 | Reiterova choroba na i.mieste |
| M02.39 | Reiterova choroba,miesto bliž.neurč. |
| M05.00 | Feltyho syndróm na viacerých miestach |
| M05.01 | Feltyho syndróm v obl.pleca |
| M05.02 | Feltyho syndróm nadlaktia |
| M05.03 | Feltyho syndróm predlak. |
| M05.04 | Feltyho syndróm ruky |
| M05.05 | Feltyho syndróm panv.obl.a stehna |
| M05.06 | Feltyho syndróm predkol. |
| M05.07 | Feltyho syndróm čl.a nohy |
| M05.08 | Feltyho syndróm na i.mieste |
| M05.09 | Feltyho syndróm,miesto bližšie neurčené |
| M05.20 | Reumat.artritída s vaskulitídou,na viac.m. |
| M05.21 | Reumat.artritída s vaskulitídou,v obl.pleca |
| M05.22 | Reumat.artritída s vaskulitídou,v obl.nadlaktia |
| M05.23 | Reumat.artritída s vaskulitídou,v obl.predlak. |
| M05.24 | Reumat.artritída s vaskulitídou,v obl.ruky |

| | |
|---|---|
| M05.25 | Reumat.artritída s vaskulitídou,v obl.panv.a stehna |
| M05.26 | Reumat.artritída s vaskulitídou,v obl.predkol. |
| M05.27 | Reumat.artritída s vaskulitídou,v obl.čl.a nohy |
| M05.28 | Reumat.artritída s vaskulitídou,na i.mieste |
| M05.29 | Reumat.artritída s vaskulitídou,miesto bliž.neurč. |
| M05.30 | Reumatoidná artritída s postih.i.org.a súst.,na viac.miest. |
| M05.31 | Reumatoidná artritída s postih.i.org.a súst.,v obl.pleca |
| M05.32 | Reumatoidná artritída s postih.i.org.a súst.,v obl.nadlaktia |
| M05.33 | Reumatoidná artritída s postih.i.org.a súst.,v obl.predlak. |
| M05.34 | Reumatoidná artritída s postih.i.org.a súst.,v obl.ruky |
| M05.35 | Reumat.artritída s postih.i.org.a súst.,v obl.panv.a steh. |
| M05.36 | Reumatoidná artritída s postih.i.org.a súst.,v obl.predkol. |
| M05.37 | Reumatoidná artritída s postih.i.org.a súst.,v obl.čl.a nohy |
| M05.38 | Reumatoidná artritída s postih.i.org.a súst.,na i.mieste |
| M05.39 | Reumatoidná artritída s postih.i.org.a súst.,miesto b.n. |
| M06.10 | Stillova chor.dospelých s postih.kĺbov na viac.miestach |
| M06.11 | Stillova chor.dospelých s postih.kĺbov v pleca |
| M06.12 | Stillova chor.dospelých s postih.kĺbov nadlaktia |
| M06.13 | Stillova chor.dospelých s postih.kĺbov predlak. |
| M06.14 | Stillova chor.dospelých s postih.kĺbov ruky |
| M06.15 | Stillova chor.dospelých s postih.Kĺbov panvy a stehna |
| M06.16 | Stillova chor.dospelých s postih.kĺbov predkol. |
| M06.17 | Stillova chor.dospelých s postih.kĺbov čl.a nohy |
| M06.18 | Stillova chor.dospelých s postih.kĺbov na i.mieste |
| M06.19 | Stillova chor.dospelých s postih.kĺbov na n.mieste |
| M06.30 | Reumatoidné uzlíky na viacerých miestach |
| M06.31 | Reumatoidné uzlíky v obl.pleca |
| M06.32 | Reumatoidné uzlíky nadlaktia |
| M06.33 | Reumatoidné uzlíky predlak. |
| M06.34 | Reumatoidné uzlíky ruky |
| M06.35 | Reumatoidné uzlíky panv.obl.a stehna |
| M06.36 | Reumatoidné uzlíky predkol. |
| M06.37 | Reumatoidné uzlíky čl.a nohy |
| M06.38 | Reumatoidné uzlíky na i.mieste |
| M06.39 | Reumatoidné uzlíky, miesto bližšie neurčené |
| M08.00 | Juvenilná reumatoid.artritída dospelých na viac.m. |
| M08.01 | Juvenilná reumatoid.artritída dospelých v obl.pleca |
| M08.02 | Juvenilná reumatoid.artritída dospelých v obl.nadlaktia |
| M08.03 | Juvenilná reumatoid.artritída dospelých v obl.predlak. |
| M08.04 | Juvenilná reumatoid.artritída dospelých v obl.ruky |
| M08.05 | Juvenilná reumatoid.artritída dospelých v obl.panvy a stehna |
| M08.06 | Juvenilná reumatoid.artritída dospelých v obl.predkol. |
| M08.07 | Juvenilná reumatoid.artritída dospelých v obl.čl.a nohy |
| M08.08 | Juvenilná reumatoid.artritída dospelých na i.mieste |
| M08.09 | Juvenilná reumatoid.artritída dospelých,miesto bliž.neurč. |
| M08.10 | Juven.ankylozujúca spondylitída na viac.miestach |
| M08.11 | Juven.ankylozujúca spondylitída v obl.pleca |
| M08.12 | Juven.ankylozujúca spondylitída nadlaktia |
| M08.13 | Juven.ankylozujúca spondylitída predlak. |
| M08.14 | Juven.ankylozujúca spondylitída ruky |
| M08.15 | Juven.ankylozujúca spondylitída panv.obl.a stehna |
| M08.16 | Juven.ankylozujúca spondylitída predkol. |
| M08.17 | Juven.ankylozujúca spondylitída čl.a nohy |
| M08.18 | Juven.ankylozujúca spondylitída na i.mieste |
| M08.19 | Juven.ankylozujúca spondylitída na n.mieste |
| M08.20 | Juven.chron.artritída so systém.začiat.,na v.miest. |
| M08.21 | Juven.chron.artritída so systém.začiat.,v obl.pleca |
| M08.22 | Juven.chron.artritída so systém.začiat.,v o.nadlaktia |
| M08.23 | Juven.chron.artritída so systém.začiat.,v o.predlak. |
| M08.24 | Juven.chron.artritída so systém.začiat.,v o.ruky |
| M08.25 | Juven.chron.artritída so systém.začiat.,v o.panvy a stehna |
| M08.26 | Juven.chron.artritída so systém.začiat.,v o.predkol. |
| M08.27 | Juven.chron.artritída so systém.začiat.,v o.čl.a nohy |
| M08.28 | Juven.chron.artritída so systém.začiat.,na i.mieste |
| M08.29 | Juven.chron.artritída so systém.začiat.,na n.mieste |
| M08.3 | Juven.chron.artritída (séronegatívna),polyartikulárna forma |
| M08.40 | Juven.chron.artritída,oligoart.forma,s postih.na viac.m. |
| M08.41 | Juven.chron.artritída,oligoart.forma,s postih.v obl.pleca |
| M08.42 | Juven.chron.artritída,oligoart.forma,s postih.nadlaktia |
| M08.43 | Juven.chron.artritída,oligoart.forma,s postih.predlak. |
| M08.44 | Juven.chron.artritída,oligoart.forma,s postih.ruky |
| M08.45 | Juven.chron.artritída,oligoart.forma,s postih.pan.a stehna |
| M08.46 | Juven.chron.artritída,oligoart.forma,s postih.predkol. |
| M08.47 | Juven.chron.artritída,oligoart.forma,s postih.čl.a nohy |
| M08.48 | Juven.chron.artritída,oligoart.forma,s postih.na i.mieste |
| M08.49 | Juven.chron.artritída,oligoart.forma,s postih.na n.mieste |
| M08.70 | Juven.artritída s vaskulit.s postih.kĺb.na viac.m. |
| M08.71 | Juven.artritída s vaskulit.s postih kĺb.v obl.pleca |
| M08.72 | Juven.artritída s vaskulit.s postih kĺb.v obl.nadlaktia |
| M08.73 | Juven.artritída s vaskulit.s postih kĺb.v obl.predlak. |
| M08.74 | Juven.artritída s vaskulit.s postih kĺb.v obl.ruky |
| M08.75 | Juven.artritída s vaskulit.s postih kĺb.v obl.panvy a stehna |
| M08.76 | Juven.artritída s vaskulit.s postih kĺb.v obl.predkol. |
| M08.77 | Juven.artritída s vaskulit.s postih kĺb.v obl.čl.a nohy |
| M08.78 | Juven.artritída s vaskulit.s postih kĺb.na i.mieste |
| M08.79 | Juven.artritída s vaskulit.s postih kĺb.,miesto bliž.neurč. |
| M08.80 | Iná juvenilná artritída na viacerých miestach |
| M08.81 | Iná juvenilná artritída v obl.pleca |
| M08.82 | Iná juvenilná artritída nadlaktia |
| M08.83 | Iná juvenilná artritída predlak. |
| M08.84 | Iná juvenilná artritída ruky |
| M08.85 | Iná juvenilná artritída panv.obl.a stehna |
| M08.86 | Iná juvenilná artritída predkol. |
| M08.87 | Iná juvenilná artritída čl.a nohy |
| M08.88 | Iná juvenilná artritída na i.mieste |
| M08.89 | Iná juvenilná artritída,miesto bližšie neurčené |
| M08.90 | Juven.artritída,bliž.neurč.na viac.m. |
| M08.91 | Juven.artritída,bliž.neurč.v obl.pleca |
| M08.92 | Juven.artritída,bliž.neurč.v obl.nadlaktia |
| M08.93 | Juven.artritída,bliž.neurč.v obl.predlak. |
| M08.94 | Juven.artritída,bliž.neurč.v obl.ruky |
| M08.95 | Juven.artritída,bliž.neurč.panv.obl.a stehna |
| M08.96 | Juven.artritída,bliž.neurč.v obl.predkol. |
| M08.97 | Juven.artritída,bliž.neurč.v obl.čl.a nohy |
| M08.98 | Juven.artritída,bliž.neurč.na i.mieste |
| M08.99 | Juven.artritída,bliž.neurč.,miesto bliž.neurč. |
| M30.0 | Polyarteriitis nodosa |
| M30.1 | Polyarteritída s postihnutím pľúc |
| M30.2 | Juvenilná polyarteritída |
| M30.3 | Mukokutánny uzlinový syndróm [Kawasakiho choroba] |
| M30.8 | Iné choroby príbuzné polyarteriitis nodosa |
| M31.0 | Hypersenzitívna vaskulitída |
| M31.3 | Wegenerova granulomatóza |
| M31.4 | Syndróm aortálneho oblúka [Takayasu syndrom] |
| M31.5 | Obrovskobunková arteritída s polymyalgia rheumatica |
| M31.6 | Iná obrovskobunková arteriitída |
| M31.7 | Mikroskopická polyangiitída |
| M31.8 | Iná nekrotizujúca vaskulopatia,bližšie určená |
| M31.9 | Nekrotizujúca vaskulopatia,bližšie neurčená |
| M32.0 | Lupus erythematosus, zapríčinený liekmi |
| M32.1 | Systémový lupus erythematosus s postih.org./systémov |
| M32.8 | Iná forma systémového lupus erythematosus |
| M32.9 | Systémový lupus erythematosus,bližšie neurčený |
| M33.0 | Juvenilná dermatomyozitída |
| M33.1 | Iná dermatomyozitída |
| M33.2 | Polymyozitída |
| M33.9 | Dermatopolymyozitída,bližšie neurčená |
| M34.0 | Progresívna systémová skleróza |
| M34.1 | Syndróm CR(E)ST |
| M34.2 | Systémová skleróza,zapríčinená liekmi/chemickými lát. |
| M34.8 | Iná forma systémovej sklerózy |
| M34.9 | Systémová skleróza,bližšie neurčená |
| M35.0 | Sicca syndróm[Sjögren syndrom] |
| M35.1 | Iné prekrývajúce sa syndrómy |
| M35.2 | Behçetova choroba |
| M35.3 | Polymyalgia rheumatica |
| M35.5 | Multifokálna fibroskleróza |
| M35.8 | Iné systémové postihnutie spojiva,bližšie určené |
| M35.9 | Systémové postihnutie spojiva,bližšie neurčené |
| M45.00 | Ankylozujúca spondylitída na viac.m.chrbt. |

| | |
|---|---|
| M45.01 | Ankylozujúca spondylitída okcip.-atl.-axiál.obl. |
| M45.02 | Ankylozujúca spondylitída krčnej oblasti |
| M45.03 | Ankylozujúca spondylitída krčnohrudníkovej oblasti |
| M45.04 | Ankylozujúca spondylitída hrudníkovej oblasti |
| M45.05 | Ankylozujúca spondylitída hrudníkovodriek.obl. |
| M45.06 | Ankylozujúca spondylitída driekovej oblasti |
| M45.07 | Ankylozujúca spondylitída driekovokrížovej oblasti |
| M45.08 | Ankylozujúca spondylitída kríž.a krížovokostrč.obl. |
| M45.09 | Ankylozujúca spondylitída:oblasť bližšie neurčená |
| R76.2 | Falošne pozitívna sérologická skúška na syfilis |

### Hlavná diagnóza I66-2

| | |
|---|---|
| S32.3 | Zlomenina os ilium |
| S32.4 | Zlomenina acetabula |
| S32.5 | Zlomenina os pubis |
| S32.81 | Zlomenina os ischium |
| S32.83 | Zlomenina panvy,bližšie neurčená časť |
| S32.89 | Zlomenina iných a viacerých častí panvy |
| S72.00 | Zlomenina krčka stehn.kosti,časť b.n. |
| S72.01 | Zlomenina krčka stehnovej kosti, intrakapsulárna |
| S72.02 | Zlomenina krčka stehn.kosti,prox.epifýza (rozp.epifýzy) |
| S72.03 | Zlomenina krčka stehnovej kosti,subkapitálna |
| S72.04 | Zlomenina krčka stehnovej kosti,mediocervikálna |
| S72.05 | Zlomenina krčka stehnovej kosti,báza |
| S72.08 | Zlomenina krčka stehnovej kosti,iná časť |
| S72.10 | Zlomenina stehnovej kosti,trochanterová,b.n. |
| S72.11 | Zlomenina stehnovej kosti, intertrochanterová |
| S72.2 | Subtrochanterová zlomenina |

## ADRG I68 Neoperačná liečba ochorení a poranení v oblasti chrbtice alebo iné zlomerniny stehennej kosti

HDg v tabuľke I68-1 alebo HDg v tabuľke I68-2

### DRG I68A Neoperačná liečba ochorení a poranení v oblasti chrbtice, viac ako 1 operačnej deň, vek > 55 rokov alebo s veľmi ťažkými alebo ťažkými CC alebo pri para-/tetraplegii, pri discitíde alebo infekcnej spondylopatii

(Operačnacia doba > 1 d. alebo HDg v tabuľke I68-2) a (Vek > 55 r. alebo HDg v tabuľke I68-2 alebo PCCL > 2 alebo VDg v tabuľke I06-2) a HDg v tabuľke I68-3

### DRG I68B Neoperačná liečba ochorení a poranení v oblasti chrbtice, viac ako 1 operačnej deň, vek > 55 rokov s veľmi ťažkými alebo ťažkými CC, alebo pri para-/tetraplegii, okrem discitídy alebo infekcnej spondylopatie, s komplikujúcou diagnózou

(Operačnacia doba > 1 d. alebo HDg v tabuľke I68-2) a (Vek > 55 r. alebo HDg v tabuľke I68-2 alebo PCCL > 2 alebo VDg v tabuľke I06-2) a (HDg v tabuľke I68-4 alebo VDg v tabuľke I06-2 a HDg nie je v I68-2)

### DRG I68C Neoperačná liečba ochorení a poranení v oblasti chrbtice, > 1 operačn. deň, vek > 55 r., s veľmi ťažkými alebo ťažkými CC alebo s para-/tetraplegiou, okrem discitídy alebo infekcnej spondylopatie, bez komplik.Dg alebo iné zlomeniny stehennej kosti

(Operačnacia doba > 1 d. alebo HDg v tabuľke I68-2) a (Vek > 55 r. alebo HDg v tabuľke I68-2 alebo PCCL > 2 alebo VDg v tabuľke I06-2)

### DRG I68D Neoperačná liečba ochorení a poranení v oblasti chrbtice, viac ako 1 operačn. deň, vek < 56 r., s v. ťažkými alebo ťažkými CC alebo s para-/tetraplegiou, okrem discitídy alebo inf. spondylopatie, bez komplex. dg alebo iné zlomeniny stehennej kosti

Operačnacia doba > 1 d. alebo HDg v tabuľke I68-2

### DRG I68E Neoperačná liečba ochorení a poranení v oblasti chrbtice, jeden operačnacia deň

### Hlavná diagnóza I68-1

| | |
|---|---|
| M40.00 | Posturálna kyfóza na viacerých miestach chrbtice |
| M40.01 | Posturálna kyfóza okcipito-atlanto-axiálnej oblasti |
| M40.02 | Posturálna kyfóza krčnej oblasti |
| M40.03 | Posturálna kyfóza krčnohrudníkovej oblasti |
| M40.04 | Posturálna kyfóza hrudníkovej oblasti |
| M40.05 | Posturálna kyfóza hrudníkovodriekovej oblasti |
| M40.06 | Posturálna kyfóza driekovej oblasti |
| M40.07 | Posturálna kyfóza driekovokrížovej oblasti |
| M40.08 | Posturálna kyfóza krížovej a kríž.-kostrč.oblasti |
| M40.09 | Posturálna kyfóza: oblasť bližšie neurčená |
| M40.10 | Iná sekundárna kyfóza na viac.m.chrbtice |
| M40.11 | Iná sekundárna kyfóza okcip.-atlanto-axiál.obl. |
| M40.12 | Iná sekundárna kyfóza krčnej oblasti |
| M40.13 | Iná sekundárna kyfóza krčnohrudníkovej oblasti |
| M40.14 | Iná sekundárna kyfóza hrudníkovej oblasti |
| M40.15 | Iná sekundárna kyfóza hrudníkovodriekovej oblasti |
| M40.16 | Iná sekundárna kyfóza driekovej oblasti |
| M40.17 | Iná sekundárna kyfóza driekovokrížovej oblasti |
| M40.18 | Iná sekundárna kyfóza krížovej a kríž.-kostrč.obl. |
| M40.19 | Iná sekundárna kyfóza:oblasť bližšie neurčená |
| M40.20 | Iná a bliž.neurč.kyfóza na viac.m.chrbtice |
| M40.21 | Iná a bliž.neurč.kyfóza okcip.-atlanto.-axiál.obl. |
| M40.22 | Iná a bliž.neurč.kyfóza kyfóza krčnej oblasti |
| M40.23 | Iná a bliž.neurč.kyfóza krčno-hrud.oblasti |
| M40.24 | Iná a bliž.neurč.kyfóza kyfóza hrudníkovej oblasti |
| M40.25 | Iná a bliž.neurč.kyfóza hrudník-driek.oblasti |
| M40.26 | Iná a bliž.neurč.kyfóza driekovej oblasti |
| M40.27 | Iná a bliž.neurč.kyfóza driekovovokríž.oblasti |
| M40.28 | Iná a bliž.neurč.kyfóza krížovej a kríž.-kostrč.oblasti |
| M40.29 | Iná a bliž.neurč.kyfóza :oblasť bliž.neurč. |

| | |
|---|---|
| M40.30 | Plochý chrbát na viacerých miestach chrbtice |
| M40.31 | Plochý chrbát okcipito-atlanto-axiálnej oblasti |
| M40.32 | Plochý chrbát krčnej oblasti |
| M40.33 | Plochý chrbát krčnohrudníkovej oblasti |
| M40.34 | Plochý chrbát hrudníkovej oblasti |
| M40.35 | Plochý chrbát hrudníkovodriekovej oblasti |
| M40.36 | Plochý chrbát driekovej oblasti |
| M40.37 | Plochý chrbát driekovokrížovej oblasti |
| M40.38 | Plochý chrbát krížovej a krížovokostrčovej oblasti |
| M40.39 | Plochý chrbát: oblasť bližšie neurčená |
| M40.40 | Iná lordóza na viacerých miestach chrbtice |
| M40.41 | Iná lordóza okcipito-atlanto-axiálnej oblasti |
| M40.42 | Iná lordóza krčnej oblasti |
| M40.43 | Iná lordóza krčnohrudníkovej oblasti |
| M40.44 | Iná lordóza hrudníkovej oblasti |
| M40.45 | Iná lordóza hrudníkovodriekovej oblasti |
| M40.46 | Iná lordóza driekovej oblasti |
| M40.47 | Iná lordóza driekovokrížovej oblasti |
| M40.48 | Iná lordóza krížovej a krížovokostrčovej oblasti |
| M40.49 | Iná lordóza:oblasť bližšie neurčená |
| M40.50 | Lordóza,bliž.neurč.na viac.m.chrbtice |
| M40.51 | Lordóza,bliž.neurč.:okcip.atlanto.-axiál.obl.,b.n. |
| M40.52 | Lordóza,bliž.neurč.:krčnej oblasti |
| M40.53 | Lordóza,bliž.neurč.:krčnohrudníkovej oblasti |
| M40.54 | Lordóza,bliž.neurč.:hrudníkovej oblasti |
| M40.55 | Lordóza,bliž.neurč.:hrudníkovodriekovej oblasti |
| M40.56 | Lordóza, bližšie neurčená:driekovej oblasti |
| M40.57 | Lordóza, bližšie neurčená:driekovokrížovej oblasti |
| M40.58 | Lordóza,bliž.neurč.:krížovej a krížovokostrč.oblasti |
| M40.59 | Lordóza,bližšie neurčená: oblasť bližšie neurčená |
| M41.00 | Infantilna idiopat.skolióza na viac.m.chrbtice |
| M41.01 | Infantilna idiopat.skolióza okcip.atlanto.-axiál.oblasti |
| M41.02 | Infantilna idiopat.skolióza krčnej oblasti |
| M41.03 | Infantilna idiopat.skolióza krčnohrudnej oblasti |
| M41.04 | Infantilna idiopat.skolióza hrudníkovej oblasti |
| M41.05 | Infantilna idiopat.skolióza hrudníkovodriekovej oblasti |
| M41.06 | Infantilna idiopat.skolióza driekovej oblasti |
| M41.07 | Infantilna idiopat.skolióza driekovokrížovej oblasti |
| M41.08 | Infantilna idiopat.skolióza krížovej a kríživikostrč.oblasti |
| M41.09 | Infantilna idiopat.skolióza:oblasť bliž.neurč. |
| M41.10 | Juvenilná idiopat.skolióza na viac.m.chrbtice |
| M41.11 | Juvenilná idiopat.skolióza okcip.-atlanto.-axiál.oblasti |
| M41.12 | Juvenilná idiopat.skolióza krčnej oblasti |
| M41.13 | Juvenilná idiopat.skolióza krčnohrudnej oblasti |
| M41.14 | Juvenilná idiopat.skolióza hrudníkovej oblasti |
| M41.15 | Juvenilná idiopat.skolióza hrudníkovodriekovej oblasti |
| M41.16 | Juvenilná idiopat.skolióza driekovej oblasti |
| M41.17 | Juvenilná idiopat.skolióza driekovokrížovej oblasti |
| M41.18 | Juvenilná idiopat.skolióza krížovej a krížovokostrč.oblasti |
| M41.19 | Juvenilná idiopat.skolióza:oblasť bliž.neurč. |
| M41.20 | Iná idiopatická skolióza na viac.m.chrbt. |
| M41.21 | Iná idiopatická skolióza okcip.-atlanto.-axiál.obl. |
| M41.22 | Iná idiopatická skolióza krčnej oblasti |
| M41.23 | Iná idiopatická skolióza krčnohrudníkovej oblasti |
| M41.24 | Iná idiopatická skolióza hrudníkovej oblasti |
| M41.25 | Iná idiopatická skolióza hrudníkdriekovej oblasti |
| M41.26 | Iná idiopatická skolióza driekovej oblasti |
| M41.27 | Iná idiopatická skolióza driekovokrížovej oblasti |
| M41.28 | Iná idiopatická skolióza krížovej a krížovokostrč.oblasti |
| M41.29 | Iná idiopatická skolióza:oblasť bližšie neurčená |
| M41.30 | Hrudníková skolióza na viacerých miestach chrbtice |
| M41.31 | Hrudníková skolióza okcip.-atlanto.-axiál.obl. |
| M41.32 | Hrudníková skolióza krčnej oblasti |
| M41.33 | Hrudníková skolióza krčnohrudníkovej oblasti |
| M41.34 | Hrudníková skolióza hrudníkovej oblasti |
| M41.35 | Hrudníková skolióza hrudníkovodriekovej oblasti |
| M41.36 | Hrudníková skolióza driekovej oblasti |
| M41.37 | Hrudníková skolióza driekovokrížovej oblasti |
| M41.38 | Hrudníková skolióza krížovej a krížovokostrč.oblasti |
| M41.39 | Hrudníková skolióza:oblasť bližšie neurčená |
| M41.40 | Neuromyopatická skolióza na viac.m.chrbtice |
| M41.41 | Neuromyopatická skolióza okcip.-atlanto.-axiál.obl. |
| M41.42 | Neuromyopatická skolióza krčnej oblasti |
| M41.43 | Neuromyopatická skolióza krčnohrudníkovej oblasti |
| M41.44 | Neuromyopatická skolióza hrudníkovej oblasti |
| M41.45 | Neuromyopatická skolióza hrudníkovodriekovej obl. |
| M41.46 | Neuromyopatická skolióza driekovej oblasti |
| M41.47 | Neuromyopatická skolióza driekovokrížovej oblasti |
| M41.48 | Neuromyopatická skolióza krížovej a krížovokostrč.obl. |
| M41.49 | Neuromyopatická skolióza:oblasť bližšie neurčená |
| M41.50 | Iná sekundárna skolióza na viac.m.chrbtice |
| M41.51 | Iná sekundárna skolióza okcip.-atlanto.-axiál.obl. |
| M41.52 | Iná sekundárna skolióza krčnej oblasti |
| M41.53 | Iná sekundárna skolióza krčnohrudníkovej oblasti |
| M41.54 | Iná sekundárna skolióza hrudníkovej oblasti |
| M41.55 | Iná sekundárna skolióza hrudníkovodriekovej oblasti |
| M41.56 | Iná sekundárna skolióza driekovej oblasti |
| M41.57 | Iná sekundárna skolióza driekovokrížovej oblasti |
| M41.58 | IIná sekundárna skolióza krížovej a krížovokostrč.obl. |
| M41.59 | Iná sekundárna skolióza: oblasť bližšie neurčená |
| M41.80 | Iná forma skoliózy na viacerých miestach chrbtice |
| M41.81 | Iná forma skoliózy okcip.-atlanto.-axiál.obl. |
| M41.82 | Iná forma skoliózy krčnej oblasti |
| M41.83 | Iná forma skoliózy krčnohrudníkovej oblasti |
| M41.84 | Iná forma skoliózy hrudníkovej oblasti |
| M41.85 | Iná forma skoliózy hrudníkovodriekovej oblasti |
| M41.86 | Iná forma skoliózy driekovej oblasti |
| M41.87 | Iná forma skoliózy driekovokrížovej oblasti |
| M41.88 | Iná forma skoliózy krížovej a krížovokostrč.obl. |
| M41.89 | Iná forma skoliózy:oblasť bližšie neurčená |
| M41.90 | Skolióza,bliž.neurč.na viac.m.chrbtice |
| M41.91 | Skolióza,bliž.neurč.:okcip.-atlanto-axiál.obl. |
| M41.92 | Skolióza,bliž.neurč.:krčnej oblasti |
| M41.93 | Skolióza,bliž.neurč.:krčnohrudníkovej oblasti |
| M41.94 | Skolióza,bliž.neurč.:hrudníkovej oblasti |
| M41.95 | Skolióza,bliž.neurč.:hrudníkovodriekovej oblasti |
| M41.96 | Skolióza,bliž.neurč.:driekovej oblasti |
| M41.97 | Skolióza,bliž.neurč.:driekovokrížovej oblast |
| M41.98 | Skolióza,bliž.neurč.:krížovej a krížovokostrč.obl. |
| M41.99 | Skolióza,bližšie neurčená:oblasť bližšie neurčená |
| M43.00 | Spondylolýza na viacerých miestach chrbtice |
| M43.01 | Spondylolýza v okcipito-atlanto-axiálnej oblasti |
| M43.02 | Spondylolýza v krčnej oblasti |
| M43.03 | Spondylolýza v krčnohrudníkovej oblasti |
| M43.04 | Spondylolýza v hrudníkovej oblasti |
| M43.05 | Spondylolýza v hrudníkovodriekovej oblasti |
| M43.06 | Spondylolýza v driekovej oblasti |
| M43.07 | Spondylolýza v driekovokrížovej oblasti |
| M43.08 | Spondylolýza v krížovej a krížovokostrčovej oblasti |
| M43.09 | Spondylolýza: oblasť bližšie neurčená |
| M43.10 | Spondylolistéza na viacerých miestach chrbtice |
| M43.11 | Spondylolistéza v okcipito-atlanto-axiálnej oblasti |
| M43.12 | Spondylolistéza v krčnej oblasti |
| M43.13 | Spondylolistéza v krčnohrudníkovej oblasti |
| M43.14 | Spondylolistéza v hrudníkovej oblasti |
| M43.15 | Spondylolistéza v hrudníkovodriekovej oblasti |
| M43.16 | Spondylolistéza v driekovej oblasti |
| M43.17 | Spondylolistéza v driekovokrížovej oblasti |
| M43.18 | Spondylolistéza v kríž.a krížovokostrč.oblasti |
| M43.19 | Spondylolistéza:oblasť bližšie neurčená |
| M43.20 | Iná fúzia chrbtice na viacerých miestach |
| M43.21 | Iná fúzia chrbticev okcip.-atlanto.-axiál.obl. |
| M43.22 | Iná fúzia chrbtice v krčnej oblasti |
| M43.23 | Iná fúzia chrbtice v krčnohrudníkovej oblasti |
| M43.24 | Iná fúzia chrbtice v hrudníkovej oblasti |
| M43.25 | Iná fúzia chrbtice v hrudníkovodriekovej oblasti |
| M43.26 | Iná fúzia chrbtice v driekovej oblasti |
| M43.27 | Iná fúzia chrbtice v driekovokrížovej oblasti |
| M43.28 | Iná fúzia chrbticev kríž.a krížovokostrč.oblasti |
| M43.29 | Iná fúzia chrbtice: oblasť bližšie neurčená |

| | |
|---|---|
| M43.3 | Habituálna atlantoaxiálna subluxácia s myelopatiou |
| M43.4 | Iná habituálna atlantoaxiálna subluxácia |
| M43.50 | Iná habituálna sublux.stavcov na viac.m.chrbt. |
| M43.52 | Iná habituálna subluxácia stavcov krčnej oblasti |
| M43.53 | Iná habituálna subluxácia stavcov krčnohrudník.obl. |
| M43.54 | Iná habituálna subluxácia stavcov hrudník.obl. |
| M43.55 | Iná habituálna subluxácia stavcov hrudníkovodriek.obl. |
| M43.56 | Iná habituálna subluxácia stavcov driekovej oblasti |
| M43.57 | Iná habituálna subluxácia stavcov driekovokríž.obl. |
| M43.58 | Iná habituálna subluxácia stavcov kríž.a krížovokostrč.obl. |
| M43.59 | Iná habituálna subluxácia stavcov:oblasť bliž.neurč. |
| M43.6 | Torticollis |
| M43.80 | Iné deform.dorzopatie,bliž.urč.na viac.m.chrbtice |
| M43.81 | Iné deform.dorzopatie,bliž.urč.okcip.-atl.-axiál.obl. |
| M43.82 | Iné deform.dorzopatie,bliž.urč.krčnej obl. |
| M43.83 | Iné deform.dorzopatie,bliž.urč.krčnohrudník.obl. |
| M43.84 | Iné deform.dorzopatie,bliž.urč.hrudník obl. |
| M43.85 | Iné deform.dorzopatie,bliž.urč.hrudníkovodriek.obl. |
| M43.86 | Iné deform.dorzopatie,bliž.urč.driekovej obl. |
| M43.87 | Iné deform.dorzopatie,bliž.urč.driekovokríž.obl. |
| M43.88 | Iné deform.dorzopatie,bliž.urč.kríž.a krížovokostrč.obl. |
| M43.89 | Iné deform.dorzopatie,bliž.urč.:oblasť bliž.neurč. |
| M43.90 | Deform.dorzopatia,bliž.neurč.na v.miest.chrbtice |
| M43.91 | Deform.dorzopatia,bliž.neurč.okcip.-atl.-axiál.obl. |
| M43.92 | Deform.dorzopatia,bliž.neurč.krčnej obl. |
| M43.93 | Deform.dorzopatia,bliž.neurč.krčnohrudník.obl. |
| M43.94 | Deform.dorzopatia,bliž.neurč.hrudník obl. |
| M43.95 | Deform.dorzopatia,bliž.neurč.hrudníkovodriek.obl. |
| M43.96 | Deform.dorzopatia,bliž.neurč.driekovej obl. |
| M43.97 | Deform.dorzopatia,bliž.neurč.driekovokríž.obl. |
| M43.98 | Deform.dorzopatia,bliž.neurč.kríž.a krížovokostrč.obl. |
| M43.99 | Deform.dorzopatia,bliž.neurč.:obalsť bliž.neurč. |
| M46.00 | Spinálna entezopatia na viacerých miestach chrbtice |
| M46.01 | Spinálna entezopatia okcip.-atlanto.-axiál. obl. |
| M46.02 | Spinálna entezopatia krčnej oblasti |
| M46.03 | Spinálna entezopatia krčnohrudníkovej oblasti |
| M46.04 | Spinálna entezopatia hrudníkovej oblasti |
| M46.05 | Spinálna entezopatia hrudníkovodriekovej oblasti |
| M46.06 | Spinálna entezopatia driekovej oblasti |
| M46.07 | Spinálna entezopatia driekovokrížovej oblasti |
| M46.08 | Spinálna entezopatia kríž.a krížovokostrč.obl. |
| M46.09 | Spinálna entezopatia:oblasť bližšie neurčená |
| M46.1 | Sakroilitída,nezatriedená inde |
| M46.40 | Zápal medzistav.platničky,bliž.neurč.na viac.m.chrbt. |
| M46.41 | Zápal medzistav.platničky,bliž.neurč.v okcip.-atl.-axiál.obl. |
| M46.42 | Zápal medzistav.platničky,bliž.neurč.v krčnej obl.,b.n. |
| M46.43 | Zápal medzistav.platničky,bliž.neurč.v krčnohrud.obl. |
| M46.44 | Zápal medzistav.platničky,bliž.neurč.v hrudník.obl. |
| M46.45 | Zápal medzistav.platničky,bliž.neurč.v hrud.driek.obl. |
| M46.46 | Zápal medzistav.platničky,bliž.neurč.v driekovej obl. |
| M46.47 | Zápal medzistav.platničky,bliž.neurč.v driekovokríž.obl. |
| M46.48 | Zápal medzistav.platničky,bliž.neur.v kríž.a kríž.-kostrč.obl. |
| M46.49 | Zápal medzistav.platničky,bliž.neurč.v b.n.obl.,b.n. |
| M46.50 | Iná infekčná spondylopatia na viac.m.chrbt. |
| M46.51 | Iná infekčná spondylopatia okcip.-atl.-axiál.obl. |
| M46.52 | Iná infekčná spondylopatia krčnej oblasti |
| M46.53 | Iná infekčná spondylopatia krčnohrudníkovej oblasti |
| M46.54 | Iná infekčná spondylopatia hrudníkovej oblasti |
| M46.55 | Iná infekčná spondylopatia hrudníkovodriek.obl. |
| M46.56 | Iná infekčná spondylopatia driekovej oblasti |
| M46.57 | Iná infekčná spondylopatia driekovokrížovej oblasti |
| M46.58 | Iná infekčná spondylopatia kríž.a krížovokostrč.obl. |
| M46.59 | Iná infekčná spondylopatia:oblasť bližšie neurčená |
| M46.80 | Iná zápalová spondylopatia,bliž.urč.na viac.m.chrbt. |
| M46.81 | Iná zápalová spondylopatia,bliž.urč.okcip.-atl.-axiál.obl. |
| M46.82 | Iná zápalová spondylopatia,bliž.urč.krčnej obl. |
| M46.83 | Iná zápalová spondylopatia,bliž.urč.krčnohrud.obl. |
| M46.84 | Iná zápalová spondylopatia,bliž.urč.hrudník.obl. |
| M46.85 | Iná zápalová spondylopatia,bliž.urč.hrudníkovodriek.obl. |
| M46.86 | Iná zápalová spondylopatia,bliž.urč.driekovej obl. |
| M46.87 | Iná zápalová spondylopatia,bliž.urč.driekovokríž.obl. |
| M46.88 | Iná zápalová spondylopatia,bliž.urč.kríž.a krížovokostrč.obl. |
| M46.89 | Iná zápalová spondylopatia,bliž.urč.b.n.obl,b.u. |
| M46.90 | Zápalová spondylopatia,bliž.neurč.na viac.m.chrbt.,b.n. |
| M46.91 | Zápalová spondylopatia,bliž.neurč.okcipi.-atl.-axiál.obl. |
| M46.92 | Zápalová spondylopatia,bliž.neurč.krčnej obl. |
| M46.93 | Zápalová spondylopatia,bliž.neurč.krčnohrud.obl. |
| M46.94 | Zápalová spondylopatia,bliž.neurč.hrudník.obl. |
| M46.95 | Zápalová spondylopatia,bliž.neurč.hrudníkovodriek.obl. |
| M46.96 | Zápalová spondylopatia,bliž.neurč.driekovej obl. |
| M46.97 | Zápalová spondylopatia,bliž.neurč.driekpvokríž.obl. |
| M46.98 | Zápalová spondylopatia,bliž.neurč.kríž.a krížovokostrč.obl. |
| M46.99 | Zápalová spondylopatia,bliž.neurč.:oblasť bliž.neurč. |
| M47.00 | Syndr.kompresie a.spin.ant.,a.verteb.na viac.m.chrbt. |
| M47.01 | Syndr.kompresie a.spin.ant.,a.verteb.v okcip.-atl.-axiál.obl. |
| M47.02 | Syndr.kompresie a.spin.ant.,a.verteb.v krčnej obl. |
| M47.03 | Syndr.kompresie a.spin.ant.,a.verteb.v krčnohrud.obl. |
| M47.04 | Syndr.kompresie a.spin.ant.,a.verteb.v hrudník.obl. |
| M47.05 | Syndr.kompresie a.spin.ant.,a.verteb.v hrudníkovodriek.obl. |
| M47.06 | Syndr.kompresie a.spin.ant.,a.verteb.v driekovej obl. |
| M47.07 | Syndr.kompresie a.spin.ant.,a.verteb.v driekovokríž.obl. |
| M47.08 | Syndr.kompresie a.spin.ant.,a.verteb.v kríž.a kríž.kostrč.obl. |
| M47.09 | Syndr.kompresie a.spin.ant.,a.verteb.v:oblasť bliž.neurč. |
| M47.10 | Iná spondylóza s myelopatiou na viac.m.chrbt. |
| M47.11 | Iná spondylóza s myelopatiou v okcip.-atl.-axiál.obl. |
| M47.12 | Iná spondylóza s myelopatiou v krčnej oblasti |
| M47.13 | Iná spondylóza s myelopatiou v krčnohrud. obl. |
| M47.14 | Iná spondylóza s myelopatiou v hrudníkovej oblasti |
| M47.15 | Iná spondylóza s myelopatiou v hrudníkovodriek.obl. |
| M47.16 | Iná spondylóza s myelopatiou v driekovej oblasti |
| M47.17 | Iná spondylóza s myelopatiou v driekovokríž.j obl. |
| M47.18 | Iná spondylóza s myelopatiou v kríž.a krížovokostrč.obl. |
| M47.19 | Iná spondylóza s myelopatiou v :oblasť biž.neurč. |
| M47.20 | Iná spondylóza s radikulopatiou na viac.m.chrbt. |
| M47.21 | Iná spondylóza s radikulopatiou v okcip.-atl.-axiál.obl. |
| M47.22 | Iná spondylóza s radikulopatiou v krčnej oblasti |
| M47.23 | Iná spondylóza s radikulopatiou v krčnohrud.obl. |
| M47.24 | Iná spondylóza s radikulopatiou v hrudníkovej obl. |
| M47.25 | Iná spondylóza s radikulopatiou v hrudníkovodriek.obl. |
| M47.26 | Iná spondylóza s radikulopatiou v driekovej oblasti |
| M47.27 | Iná spondylóza s radikulopatiou v driekovokríž.obl. |
| M47.28 | Iná spondylóza s radikulopatiou v kríž.a krížovokostrč.obl. |
| M47.29 | Iná spondylóza s radikulopatiou:oblasť bliž.neurč. |
| M47.80 | Iná spondylóza na viacerých miestach chrbtice |
| M47.81 | Iná spondylóza okcipito-atlanto-axiálnej oblasti |
| M47.82 | Iná spondylóza krčnej oblasti |
| M47.83 | Iná spondylóza krčnohrudníkovej oblasti |
| M47.84 | Iná spondylóza hrudníkovej oblasti |
| M47.85 | Iná spondylóza hrudníkovodriekovej oblasti |
| M47.86 | Iná spondylóza driekovej oblasti |
| M47.87 | Iná spondylóza driekovokrížovej oblasti |
| M47.88 | Iná spondylóza krížovej a krížovokostrčovej oblasti |
| M47.89 | Iná spondylóza:oblasť bližšie neurčená |
| M47.90 | Spondylóza,bliž.neurč.na viac.m.chrbtice |
| M47.91 | Spondylóza,bliž.neurč.:okcip.-atl.-axiál.obl. |
| M47.92 | Spondylóza,bliž.neurč.:krčnej oblasti |
| M47.93 | Spondylóza,bliž.neurč.:krčnohrudník.obl. |
| M47.94 | Spondylóza,bliž.neurč.:hrudníkovej oblasti |
| M47.95 | Spondylóza,bliž.neurč.:hrudnikovodriek.obl. |
| M47.96 | Spondylóza,bliž.neurč.:driekovej oblasti |
| M47.97 | Spondylóza,bliž.neurč.:driekovokríž.obl. |
| M47.98 | Spondylóza,bliž.neurč.:kríž.a krížovokostrč.obl. |
| M47.99 | Spondylóza,bliž.neurč.:oblasť bliž.neurč. |
| M48.00 | Stenóza spinálneho kanála na viac.m.chrbt. |
| M48.01 | Stenóza spinálneho kanála v okcip.-atl.-axiál.obl. |
| M48.02 | Stenóza spinálneho kanála v krčnej oblasti |
| M48.03 | Stenóza spinálneho kanála v krčnohrudník.obl. |
| M48.04 | Stenóza spinálneho kanála v hrudníkovej oblasti |
| M48.05 | Stenóza spinálneho kanála v hrudníkovodriek. obl. |
| M48.06 | Stenóza spinálneho kanála v driekovej oblasti |

| | |
|---|---|
| M48.07 | Stenóza spinálneho kanála v driekovokríž. obl. |
| M48.08 | Stenóza spinálneho kanála v kríž.a krížovokostrč.obl. |
| M48.09 | Stenóza spinálneho kanála:oblasť bližšie neurčená |
| M48.10 | Difúzna idiopat.kostrová hyperostóza na viac.m.chrbt. |
| M48.11 | Difúzna idiopat.kostrová hyperostóza v okcip.-atl.-axiál.obl. |
| M48.12 | Difúzna idiopat.kostrová hyperostóza v krčnej obl. |
| M48.13 | Difúzna idiopat.kostrová hyperostóza v krčnohrudník.obl. |
| M48.14 | Difúzna idiopat.kostrová hyperostóza v hrud.obl. |
| M48.15 | Difúzna idiopat.kostrová hyperostóza v hrudnikovodriek.obl. |
| M48.16 | Difúzna idiopat.kostrová hyperostóza v driek.obl. |
| M48.17 | Difúzna idiopat.kostrová hyperostóza v driekovokríž.obl. |
| M48.18 | Difúzna idiopat.kostrová hyperostóza v kríž.a kríž.kostrč.obl. |
| M48.19 | Difúzna idiopat.kostrová hyperostóza v: oblasť bliž.neurč. |
| M48.20 | Baastrupov syndróm na viacerých miestach chrbtice |
| M48.21 | Baastrupov syndróm okcip-atl.-axiál. obl. |
| M48.22 | Baastrupov syndróm krčnej oblasti |
| M48.23 | Baastrupov syndróm krčnohrudníkovej oblasti |
| M48.24 | Baastrupov syndróm hrudníkovej oblasti |
| M48.25 | Baastrupov syndróm hrudníkovodriekovej oblasti |
| M48.26 | Baastrupov syndróm driekovej oblasti |
| M48.27 | Baastrupov syndróm driekovokrížovej oblasti |
| M48.28 | Baastrupov syndróm v kríž.a krížovokostrč. obl. |
| M48.29 | Baastrupov syndróm: oblasť bližšie neurčená |
| M48.30 | Úrazová spondylopatia na viac.m.chrbt. |
| M48.31 | Úrazová spondylopatia v okcip.-atl.-axiál.-obl. |
| M48.32 | Úrazová spondylopatia v krčnej oblasti |
| M48.33 | Úrazová spondylopatia v krčnohrudníkovej oblasti |
| M48.34 | Úrazová spondylopatia v hrudníkovej oblasti |
| M48.35 | Úrazová spondylopatia v hrudníkovodriekovej oblasti |
| M48.36 | Úrazová spondylopatia v driekovej oblasti |
| M48.37 | Úrazová spondylopatia v driekovokrížovej oblasti |
| M48.38 | Úrazová spondylopatia v kríž.a krížovokostrč.obl. |
| M48.39 | Úrazová spondylopatia: oblasť bližšie neurčená |
| M48.80 | Iná spondylopatia,bliž.urč.na viac.m.chrbt. |
| M48.81 | Iná spondylopatia,bliž.urč.v okcip.-atl.-axiál.obl. |
| M48.82 | Iná spondylopatia,bliž.urč.v krčnej oblasti |
| M48.83 | Iná spondylopatia,bliž.urč.v krčnohrud.obl. |
| M48.84 | Iná spondylopatia,bliž.urč.v hrudník.obl. |
| M48.85 | Iná spondylopatia,bliž.urč.v hrudníkovodriek.obl. |
| M48.86 | Iná spondylopatia,bliž.urč.v driekovej obl. |
| M48.87 | Iná spondylopatia,bliž.urč.v driekovokríž.obl. |
| M48.88 | Iná spondylopatia,bliž.urč.v kríž.a krížovokostrč.obl. |
| M48.89 | Iná spondylopatia,bliž.urč.:oblasť biž.neurč. |
| M48.90 | Spondylopatia,bliž.neurč.na viac.m.chrbt.,b.n. |
| M48.91 | Spondylopatia,bliž.neurč.v okcip.-atl.-axiál.obl. |
| M48.92 | Spondylopatia,bliž.neurč.v krčnej obl. |
| M48.93 | Spondylopatia,bliž.neurč. krčnohrud. obl. |
| M48.94 | Spondylopatia,bliž.neurč.v hrudník.obl.,b.n. |
| M48.95 | Spondylopatia,bliž.neurč.v hrudníkovodriek.obl. |
| M48.96 | Spondylopatia,bliž.neurč.v driekovej obl.,b.n. |
| M48.97 | Spondylopatia,bliž.neurč.v driekovokríž.obl. |
| M48.98 | Spondylopatia,bliž.neurč.v kríž.a krížovokostrč.obl. |
| M48.99 | Spondylopatia,bliž.neurč.:oblasť bliž.neurč. |
| M50.0 | Poškodenie krčnej medzistav.plat. s myelopatiou |
| M50.1 | Poškodenie krčnej medzistav.plat.s radikulopatiou |
| M50.2 | Iná dislokácia krčnej medzistavcovej platničky |
| M50.3 | Iná degenerácia krčnej medzistavcovej platničky |
| M50.8 | Iné poškodenie krčnej medzistavcovej platničky |
| M50.9 | Poškodnie krčnej medzistav.platničky,bliž.neurč. |
| M51.0 | Poškodenie driekov a i.medzistavcových platnič.s myelopatiou |
| M51.1 | Poškodenie driekov a i.medzistavc.platnič.s radikulopatiou |
| M51.2 | Iná dislokácia medzistavcovej platničky,b.u. |
| M51.3 | Iná degenerácia medzistavcovej platničky,b.u. |
| M51.4 | Schmorlove uzly |
| M51.8 | Iná poškodenie medzistavcovej platničky,b.u. |
| M51.9 | Poškodenie medzistavcovej platničky,b.n. |
| M53.20 | Instabilita chrbtice na viacerých miestach |
| M53.21 | Instabilita chrbtice v okcip.-atl.-axiál. obl. |
| M53.22 | Instabilita chrbtice v krčnej oblasti |
| M53.23 | Instabilita chrbtice v krčnohrudníkovej oblasti |
| M53.24 | Instabilita chrbtice v hrudníkovej oblasti |
| M53.25 | Instabilita chrbtice v hrudníkovodriekovej oblasti |
| M53.26 | Instabilita chrbtice v driekovej oblasti |
| M53.27 | Instabilita chrbtice v driekovokrížovej oblasti |
| M53.28 | Instabilita chrbtice v kríž.a krížovokostrč.obl. |
| M53.29 | Instabilita chrbtice: oblasť bližšie neurčená |
| M53.3 | Choroba krížovokostrčovej obl.,nezat.inde |
| M53.80 | Iné dorzopatie,bliž.urč.na viac.m.chrbt.,b.u. |
| M53.81 | Iné dorzopatie,bliž.urč.v okcip.-atl.-axiál.obl. |
| M53.82 | Iné dorzopatie,bliž.urč.v krčnej oblasti |
| M53.83 | Iné dorzopatie,bliž.urč.v krčnohrudník.obl. |
| M53.84 | Iné dorzopatie,bliž.urč.v hrudníkovej obl. |
| M53.85 | Iné dorzopatie,bliž.urč.v hrudníkovodriek.obl. |
| M53.86 | Iné dorzopatie,bliž.urč. v driekovej oblasti |
| M53.87 | Iné dorzopatie,bliž.urč.v driekovokríž.obl. |
| M53.88 | Iné dorzopatie,bliž.urč.v kríž.a krížovokostrč.obl. |
| M53.89 | Iné dorzopatie,bliž.urč.v obl.b.n.,b.u. |
| M53.90 | Dorzopatia,bliž.neurč.na viac.m.chrbtice |
| M53.91 | Dorzopatia,bliž.neurč.v okcip.atl.axiál.obl. |
| M53.92 | Dorzopatia,bliž.neurč.v krčnej oblasti |
| M53.93 | Dorzopatia,bliž.neurč.v krčnohrud.obl. |
| M53.94 | Dorzopatia,bliž.neurč.v hrudníkovej oblasti |
| M53.95 | Dorzopatia,bliž.neurč.v hrudníkovodriek.obl. |
| M53.96 | Dorzopatia,bliž.neurč.v driekovej oblasti |
| M53.97 | Dorzopatia,bliž.neurč.v driekovokríž.obl. |
| M53.98 | Dorzopatia,bliž.neurč.v kríž.a krížovokostrč.obl. |
| M53.99 | Dorzopatia,bliž.neurč.:oblasť bliž.neurč. |
| M54.03 | Panikulitída krku a chrbta v krčnohrudník. obl. |
| M54.04 | Panikulitída krku a chrbta v hrudníkovej oblasti |
| M54.05 | Panikulitída krku a chrbta v hrudníkovodriek. obl. |
| M54.06 | Panikulitída krku a chrbta v driekovej oblasti |
| M54.07 | Panikulitída krku a chrbta v driekovokríž. obl. |
| M54.08 | Panikulitída krku a chrbta v kríž.a krížovokostrč.obl. |
| M54.09 | Panikulitída krku a chrbta:oblasť bližšie neurčená |
| M54.14 | Radikulopatia v hrudníkovej oblasti |
| M54.15 | Radikulopatia v hrudníkovodriekovej oblasti |
| M54.16 | Radikulopatia v driekovej oblasti |
| M54.17 | Radikulopatia v driekovokrížovej oblasti |
| M54.18 | Radikulopatia v kríž. a krížovokostrč.obl. |
| M54.2 | Cervikalgia |
| M54.3 | Ischialgia |
| M54.4 | Lumboischialgia |
| M54.5 | Bolesť v krížovej oblasti |
| M54.50 | Bolesť v dolnej časti chrbta, mnohopočetné postihnutie chrbtice |
| M54.6 | Bolesť v oblasti hrudníkovej chrbtice |
| M54.80 | Iná bolesť chrbta na viacerých miestach chrbtice |
| M54.81 | Iná bolesť chrbta v okcip.-atl.-axiál. obl. |
| M54.82 | Iná bolesť chrbta v krčnej oblasti |
| M54.83 | Iná bolesť chrbta v krčnohrudníkovej oblasti |
| M54.84 | Iná bolesť chrbta v hrudníkovej oblasti |
| M54.85 | Iná bolesť chrbta v hrudníkovodriekovej oblasti |
| M54.86 | Iná bolesť chrbta v driekovej oblasti |
| M54.87 | Iná bolesť chrbta v driekovokrížovej oblasti |
| M54.88 | Iná bolesť chrbta v kríž. a krížovokostrč.obl. |
| M54.89 | Iná bolesť chrbta v:oblasť bližšie neurčená |
| M54.90 | Bolesť chrbta,bliž.neurč.na viac.m.chrbt.,b.n. |
| M54.91 | Bolesť chrbta,bliž.neurč.v okcip.-atl.-axiál.-obl. |
| M54.92 | Bolesť chrbta,bliž.neurč.v krčnej oblasti |
| M54.93 | Bolesť chrbta,bliž.neurč.v krčnohrudník.obl. |
| M54.94 | Bolesť chrbta,bliž.neurč.v hrudník.obl. |
| M54.95 | Bolesť chrbta,bliž.neurč.v hrudníkovodriek.obl. |
| M54.96 | Bolesť chrbta,bliž.neurč. v driekovej oblasti |
| M54.97 | Bolesť chrbta,bliž.neurč.v driekovokríž.obl. |
| M54.98 | Bolesť chrbta,bliž.neurč.v kríž.a krížovokostrč.obl. |
| M54.99 | Bolesť chrbta,bliž.neurč.:oblasť bliž.neurč. |
| M96.1 | Postlaminektomický syndróm,nezatriedený inde |
| M96.2 | Kyfóza po ožiarení |
| M96.3 | Kyfóza po laminektómii |
| M96.4 | Pooperačná lordóza |
| M96.5 | Skolióza po ožiarení |

| | |
|---|---|
| Q76.21 | Vrodená spondylolistéza |
| Q76.22 | Vrodená spondylolýza |
| Q76.3 | Vrodená skolióza zapríčinená vrodenou chybou kosti |
| Q76.4 | Iná vrodená chyba chrbtice bez skoliózy |
| S12.0 | Zlomenina 1.krčného stavca |
| S12.1 | Zlomenina 2.krčného stavca |
| S12.21 | Zlomenina 3.krčného stavca |
| S12.22 | Zlomenina 4. krčného stavca |
| S12.23 | Zlomenina 5. krčného stavca |
| S12.24 | Zlomenina 6. krčného stavca |
| S12.25 | Zlomenina 7. krčného stavca |
| S12.7 | Viaceré zlomeniny krčnej chrbtice |
| S12.9 | Zlomenina krku, bližšie neurčenej časti |
| S13.0 | Úrazové natrhnutie krčnej medzistavcovej platničky |
| S13.10 | Vykĺbenie krčného stavca v bližšie neurčenej úrovni |
| S13.11 | Vykĺbenie krčného stavca v úrovni C1/C2 |
| S13.12 | Vykĺbenie krčného stavca v úrovni C2/C3 |
| S13.13 | Vykĺbenie krčného stavca v úrovni C3/C4 |
| S13.14 | Vykĺbenie krčného stavca v úrovni C4/C5 |
| S13.15 | Vykĺbenie krčného stavca v úrovni C5/C6 |
| S13.16 | Vykĺbenie krčného stavca v úrovni C6/C7 |
| S13.17 | Vykĺbenie krčného stavca v úrovni C7/Th1 |
| S13.18 | Vykĺbenie krčného stavca v inej úrovni |
| S13.2 | Vykĺbenie inej a bližšie neurčenej časti krku |
| S13.3 | Viaceré vykĺbenia v oblasti krku |
| S13.4 | Vyvrtnutie a natiahnutie krčnej chrbtice |
| S13.6 | Vyvrtnutie a natiahnutie kĺbov a väzov iných a b.n.častí krku |
| S16 | Poranenie svalov a šliach v úrovni krku |
| S22.00 | Zlomenina hrudníkového stavca,úroveň bližšie neurčená |
| S22.01 | Zlomenina hrudníkového stavca Th1 a Th2 |
| S22.02 | Zlomenina hrudníkového stavca Th3 a Th4 |
| S22.03 | Zlomenina hrudníkového stavca Th5 a Th6 |
| S22.04 | Zlomenina hrudníkového stavca Th7 a Th8 |
| S22.05 | Zlomenina hrudníkového stavca Th9 a Th10 |
| S22.06 | Zlomenina hrudníkového stavca Th11 a Th12 |
| S22.1 | Viaceré zlomeniny hrudníkovej chrbtice |
| S23.0 | Úrazové natrhnutie hrudníkovej medzistavcovej platničky |
| S23.10 | Vykĺbenie hrudníkového stavca v bližšie neurčenej úrovni |
| S23.11 | Vykĺbenie hrudníkového stavca v úrovni Th1/Th2 a Th2/Th3 |
| S23.12 | Vykĺbenie hrudníkového stavca v úrovni Th3/Th4 a Th4/Th5 |
| S23.13 | Vykĺbenie hrudníkového stavca v úrovni Th5/Th6 a Th6/Th7 |
| S23.14 | Vykĺbenie hrudníkového stavca v úrovni Th7/Th8 a Th8/Th9 |
| S23.15 | Vykĺbenie hrudníkového stavca v úrovni Th9/Th10 a Th10/Th11 |
| S23.16 | Vykĺbenie hrudníkového stavca v úrovni Th11/Th12 |
| S23.17 | Vykĺbenie hrudníkového stavca v úrovni Th12/L1 |
| S23.3 | Vyvrtnutie a natiahnutie hrudníkovej chrbtice |
| S29.0 | Poranenie svalu a šľachy v úrovni hrudníka |
| S32.00 | Zlomenenina driekového stavca,úroveň bližšie neurčená |
| S32.01 | Zlomenina driekového stavca L1 |
| S32.02 | Zlomenina driekového stavca L2 |
| S32.03 | Zlomenina driekového stavca L3 |
| S32.04 | Zlomenina driekového stavca L4 |
| S32.05 | Zlomenina driekového stavca L5 |
| S32.1 | Zlomenina krížovej kosti |
| S32.2 | Zlomenina kostrče |
| S32.82 | Zlomenina driekovej chrbtice a krížovej kosti,bl.neurč.časť |
| S33.0 | Úrazové natrhnutie driekovej medzistavcovej platničky |
| S33.10 | Vykĺb.driek.stavca,úroveň b.n. |
| S33.11 | Vykĺbenie driekového stavca L1/L2 |
| S33.12 | Vykĺbenie driekového stavca L2/L3 |
| S33.13 | Vykĺbenie driekového stavca L3/L4 |
| S33.14 | Vykĺbenie driekového stavca L4/L5 |
| S33.15 | Vykĺbenie driekového stavca L5/S1 |
| S33.2 | Vykĺbenie sakroiliakálneho kĺbu a krížovokostrčového spojenia |
| S33.3 | Vykĺbenie iných a bl.neurč.častí driekovej chrbtice a panvy |
| S33.4 | Úrazové natrhnutie(pretrhnutie)lonovej spony(symfýzy) |
| S33.50 | Vyvrtnutie a natiahnutie driekovej chrbtice:bl.neurč. |
| S33.51 | Vyvrtnutie a natiahnutie driekovokrížového spoj.a jeho väzov |
| S33.6 | Vyvrtnutie a natiahnutie sakroiliakálneho kĺbu |
| S33.7 | Vyvrtnutie a natiahnutie iných.bl.neurč.č.driek.chrbtice,panvy |
| S39.0 | Poranenie svalu a šľachy brucha, drieku a panvy |
| T08.0 | Zlomenina chrbtice v bliž.neuč.úrovni,zatvor./bez b.u. |
| T08.1 | Zlomenina chrbtice v bliž.neurč.úrovni,otvorená |
| T09.2 | Vykĺb.,vyvrt.a natiah.bliž.neurč.kĺbu a väzu trupu |

## Hlavná diagnóza I68-2

| | |
|---|---|
| S72.40 | Zlomen.dolného konca stehn.kosti,č.b.n. |
| S72.41 | Zlomen.dolné.konca stehn.kosti,condylus (lateralis)(medialis) |
| S72.42 | Zlomen.dolného konca stehn.kosti,epifýza (rozpustenie epifýzy) |
| S72.43 | Zlomen.dolného konca stehn.kosti,suprakondylová |
| S72.44 | Zlomen.dolného konca stehn.kosti,interkondylová |
| S72.8 | Zlomenina inej časti stehnovej kosti |
| S72.9 | Zlomenina stehnovej kosti,časť bližšie neurčená |

## Vedľajšia diagnóza I06-2

Pozri stranu 230.

## Hlavná diagnóza I68-3

| | |
|---|---|
| M46.40 | Zápal medzistav.platničky,bliž.neurč.na viac.m.chrbt. |
| M46.41 | Zápal medzistav.platničky,bliž.neurč.v okcip.-atl.-axiál.obl. |
| M46.42 | Zápal medzistav.platničky,bliž.neurč.v krčnej obl.,b.n. |
| M46.43 | Zápal medzistav.platničky,bliž.neurč.v krčnohrud.obl. |
| M46.44 | Zápal medzistav.platničky,bliž.neurč.v hrudník.obl. |
| M46.45 | Zápal medzistav.platničky,bliž.neurč.v hrud.driek.obl. |
| M46.46 | Zápal medzistav.platničky,bliž.neurč.v driekovej obl. |
| M46.47 | Zápal medzistav.platničky,bliž.neurč.v driekovokríž.obl. |
| M46.48 | Zápal medzistav.platničky,bliž.neur.v kríž.a kríž.-kostrč.obl. |
| M46.49 | Zápal medzistav.platničky,bliž.neurč.v b.n.obl.,b.n. |
| M46.50 | Iná infekčná spondylopatia na viac.m.chrbt. |
| M46.51 | Iná infekčná spondylopatia okcip.-atl.-axiál.obl. |
| M46.52 | Iná infekčná spondylopatia krčnej oblasti |
| M46.53 | Iná infekčná spondylopatia krčnohrudníkovej oblasti |
| M46.54 | Iná infekčná spondylopatia hrudníkovej oblasti |
| M46.55 | Iná infekčná spondylopatia hrudníkovodriek.obl. |
| M46.56 | Iná infekčná spondylopatia driekovej oblasti |
| M46.57 | Iná infekčná spondylopatia driekovokrížovej oblasti |
| M46.58 | Iná infekčná spondylopatia kríž.a krížovokostrč.obl. |
| M46.59 | Iná infekčná spondylopatia:oblasť bližšie neurčená |

## Hlavná diagnóza I68-4

| | |
|---|---|
| M46.00 | Spinálna entezopatia na viacerých miestach chrbtice |
| M46.01 | Spinálna entezopatia okcip.-atlanto.-axiál. obl. |
| M46.02 | Spinálna entezopatia krčnej oblasti |
| M46.03 | Spinálna entezopatia krčnohrudníkovej oblasti |
| M46.04 | Spinálna entezopatia hrudníkovej oblasti |
| M46.05 | Spinálna entezopatia hrudníkovodriekovej oblasti |
| M46.06 | Spinálna entezopatia driekovej oblasti |
| M46.07 | Spinálna entezopatia driekovokrížovej oblasti |
| M46.08 | Spinálna entezopatia kríž.a krížovokostrč.obl. |
| M46.09 | Spinálna entezopatia:oblasť bližšie neurčená |
| M46.1 | Sakroilitída,nezatriedená inde |
| M46.80 | Iná zápalová spondylopatia,bliž.urč.na viac.m.chrbt. |

| | |
|---|---|
| M46.81 | Iná zápalová spondylopatia,bliž.urč.okcip.-atl.-axiál.obl. |
| M46.82 | Iná zápalová spondylopatia,bliž.urč.krčnej obl. |
| M46.83 | Iná zápalová spondylopatia,bliž.urč.krčnohrud.obl. |
| M46.84 | Iná zápalová spondylopatia,bliž.urč.hrudník.obl. |
| M46.85 | Iná zápalová spondylopatia,bliž.urč.hrudníkovodriek.obl. |
| M46.86 | Iná zápalová spondylopatia,bliž.urč.driekovej obl. |
| M46.87 | Iná zápalová spondylopatia,bliž.urč.driekovokríž.obl. |
| M46.88 | Iná zápalová spondylopatia,bliž.urč.kríž.a krížovokostrč.obl. |
| M46.89 | Iná zápalová spondylopatia,bliž.urč.b.n.obl,b.u. |
| M46.90 | Zápalová spondylopatia,bliž.neurč.na viac.m.chrbt.,b.n. |
| M46.91 | Zápalová spondylopatia,bliž.neurč.okcipi.-atl.-axiál.obl. |
| M46.92 | Zápalová spondylopatia,bliž.neurč.krčnej obl. |
| M46.93 | Zápalová spondylopatia,bliž.neurč.krčnohrud.obl. |
| M46.94 | Zápalová spondylopatia,bliž.neurč.hrudník.obl. |
| M46.95 | Zápalová spondylopatia,bliž.neurč.hrudníkovodriek.obl. |
| M46.96 | Zápalová spondylopatia,bliž.neurč.driekovej obl. |
| M46.97 | Zápalová spondylopatia,bliž.neurč.driekpvokríž.obl. |
| M46.98 | Zápalová spondylopatia,bliž.neurč.kríž.a krížovokostrč.obl. |
| M46.99 | Zápalová spondylopatia,bliž.neurč.:oblasť bliž.neurč. |
| S12.0 | Zlomenina 1.krčného stavca |
| S12.1 | Zlomenina 2.krčného stavca |
| S12.21 | Zlomenina 3.krčného stavca |
| S12.22 | Zlomenina 4. krčného stavca |
| S12.23 | Zlomenina 5. krčného stavca |
| S12.24 | Zlomenina 6. krčného stavca |
| S12.25 | Zlomenina 7. krčného stavca |
| S12.7 | Viaceré zlomeniny krčnej chrbtice |
| S12.9 | Zlomenina krku, bližšie neurčenej časti |
| S13.0 | Úrazové natrhnutie krčnej medzistavcovej platničky |
| S13.10 | Vykĺbenie krčného stavca v bližšie neurčenej úrovni |
| S13.11 | Vykĺbenie krčného stavca v úrovni C1/C2 |
| S13.12 | Vykĺbenie krčného stavca v úrovni C2/C3 |
| S13.13 | Vykĺbenie krčného stavca v úrovni C3/C4 |
| S13.14 | Vykĺbenie krčného stavca v úrovni C4/C5 |
| S13.15 | Vykĺbenie krčného stavca v úrovni C5/C6 |
| S13.16 | Vykĺbenie krčného stavca v úrovni C6/C7 |
| S13.17 | Vykĺbenie krčného stavca v úrovni C7/Th1 |
| S13.18 | Vykĺbenie krčného stavca v inej úrovni |
| S13.2 | Vykĺbenie inej a bližšie neurčenej časti krku |
| S13.3 | Viaceré vykĺbenia v oblasti krku |
| S13.4 | Vyvrtnutie a natiahnutie krčnej chrbtice |
| S13.6 | Vyvrtnutie a natiahnutie kĺbov a väzov iných a b.n.častí krku |
| S22.00 | Zlomenina hrudníkového stavca,úroveň bližšie neurčená |
| S22.01 | Zlomenina hrudníkového stavca Th1 a Th2 |
| S22.02 | Zlomenina hrudníkového stavca Th3 a Th4 |
| S22.03 | Zlomenina hrudníkového stavca Th5 a Th6 |
| S22.04 | Zlomenina hrudníkového stavca Th7 a Th8 |
| S22.05 | Zlomenina hrudníkového stavca Th9 a Th10 |
| S22.06 | Zlomenina hrudníkového stavca Th11 a Th12 |
| S22.1 | Viaceré zlomeniny hrudníkovej chrbtice |
| S23.0 | Úrazové natrhnutie hrudníkovej medzistavcovej platničky |
| S23.10 | Vykĺbenie hrudníkového stavca v bližšie neurčenej úrovni |
| S23.11 | Vykĺbenie hrudníkového stavca v úrovni Th1/Th2 a Th2/Th3 |
| S23.12 | Vykĺbenie hrudníkového stavca v úrovni Th3/Th4 a Th4/Th5 |
| S23.13 | Vykĺbenie hrudníkového stavca v úrovni Th5/Th6 a Th6/Th7 |
| S23.14 | Vykĺbenie hrudníkového stavca v úrovni Th7/Th8 a Th8/Th9 |
| S23.15 | Vykĺbenie hrudníkového stavca v úrovni Th9/Th10 a Th10/Th11 |
| S23.16 | Vykĺbenie hrudníkového stavca v úrovni Th11/Th12 |
| S23.17 | Vykĺbenie hrudníkového stavca v úrovni Th12/L1 |
| S23.3 | Vyvrtnutie a natiahnutie hrudníkovej chrbtice |
| S32.00 | Zlomenenina driekového stavca,úroveň bližšie neurčená |
| S32.01 | Zlomenina driekového stavca L1 |
| S32.02 | Zlomenina driekového stavca L2 |
| S32.03 | Zlomenina driekového stavca L3 |
| S32.04 | Zlomenina driekového stavca L4 |
| S32.05 | Zlomenina driekového stavca L5 |
| S32.1 | Zlomenina krížovej kosti |
| S32.2 | Zlomenina kostrče |
| S32.82 | Zlomenina driekovej chrbtice a krížovej kosti,bl.neurč.časť |
| S33.0 | Úrazové natrhnutie driekovej medzistavcovej platničky |
| S33.10 | Vykĺb.driek.stavca,úroveň b.n. |
| S33.11 | Vykĺbenie driekového stavca L1/L2 |
| S33.12 | Vykĺbenie driekového stavca L2/L3 |
| S33.13 | Vykĺbenie driekového stavca L3/L4 |
| S33.14 | Vykĺbenie driekového stavca L4/L5 |
| S33.15 | Vykĺbenie driekového stavca L5/S1 |
| S33.2 | Vykĺbenie sakroiliakálneho kĺbu a krížovokostrčového spojenia |
| S33.3 | Vykĺbenie iných a bl.neurč.častí driekovej chrbtice a panvy |
| S33.4 | Úrazové natrhnutie(pretrhnutie)lonovej spony(symfýzy) |
| S33.50 | Vyvrtnutie a natiahnutie driekovej chrbtice:bl.neurč. |
| S33.51 | Vyvrtnutie a natiahnutie driekovokrížového spoj.a jeho väzov |
| S33.6 | Vyvrtnutie a natiahnutie sakroiliakálneho kĺbu |
| S33.7 | Vyvrtnutie a natiahnutie iných.bl.neurč.č.driek.chrbtice,panvy |
| S39.0 | Poranenie svalu a šľachy brucha, drieku a panvy |
| T08.0 | Zlomenina chrbtice v bliž.neuč.úrovni,zatvor./bez b.u. |
| T08.1 | Zlomenina chrbtice v bliž.neurč.úrovni,otvorená |



## ADRG I69 Ochorenia kostí a špecifické artropatie alebo ochorenia svalov a šliach pri para/tetraplegii

HDg v tabuľke I69-1 alebo HDg v tabuľke I69-2 a VDg v tabuľke I06-2

## DRG I69A Ochorenia kostí a špecifické artropatie s komplexnou diagnózou alebo s ochorením šliach pri para-/tetraplegii

HDg v tabuľke I69-3 alebo VDg v tabuľke I06-2 a HDg v tabuľke I69-1

## DRG I69B Ochorenia kostí a špecifické artropatie bez komplexnej diagnózy

### Hlavná diagnóza I69-1

| | |
|---|---|
| E55.0 | Aktívna rachitída |
| M02.10 | Postenteritická artritída,na viacerých miestach |
| M02.11 | Postenterická artritída v obl.pleca |
| M02.12 | Postenterická artritída v obl.nadlaktia |
| M02.13 | Postenterická artritída v obl.predlak. |
| M02.14 | Postenterická artritída v obl.ruky |
| M02.15 | Postenterická artritída v obl.panv.obl.a stehna |
| M02.16 | Postenterická artritída v obl.predkol. |
| M02.17 | Postenterická artritída v obl.čl.a nohy |
| M02.18 | Postenterická artritída na i.mieste |
| M02.19 | Postenteritická artritída,miesto bliž.neur. |
| M05.80 | Iná séropozitívna reumatoid.artritída na viac.m. |
| M05.81 | Iná séropozitívna reumatoid.artritída v obl.pleca |
| M05.82 | Iná séropozitívna reumatoid.artritída v obl.nadlaktia |
| M05.83 | Iná séropozitívna reumatoid.artritída v obl.predlak. |
| M05.84 | Iná séropozitívna reumatoid.artritída v obl.ruky |
| M05.85 | Iná séropozitívna reumatoid.artritída v obl..panv.o.a stehna |
| M05.86 | Iná séropozitívna reumatoid.artritída v obl.predkol. |
| M05.87 | Iná séropozitívna reumatoid.artritída v obl.čl.a nohy |
| M05.88 | Iná séropozitívna reumatoid.artritída na i.mieste |

| | |
|---|---|
| M05.89 | Iná séropozitívna reumatoid.artritída miesto b.n. |
| M05.90 | Séropoz.reumatoid.artritída,bliž.neurč.na viac.m. |
| M05.91 | Séropoz.reumatoid.artritída,bliž.neurč.v obl.pleca |
| M05.92 | Séropoz.reumatoid.artritída,bliž.neurč.v obl.nadlaktia |
| M05.93 | Séropoz.reumatoid.artritída,bliž.neurč.v obl.predlak. |
| M05.94 | Séropoz.reumatoid.artritída,bliž.neurč.v obl.ruky |
| M05.95 | Séropoz.reumatoid.artritída,bliž.neurč.v obl.panv.a stehna |
| M05.96 | Séropoz.reumatoid.artritída,bliž.neurč.v obl.predkol. |
| M05.97 | Séropoz.reumatoid.artritída,bliž.neurč.v obl.čl.a nohy |
| M05.98 | Séropoz.reumatoid.artritída,bliž.neurč.na i.mieste,b.n. |
| M05.99 | Séropoz.reumatoid.artritída,bliž.neurč.,miesto bliž.neurč. |
| M06.00 | Séronegat.reumatoid.artritída,na viac.m. |
| M06.01 | Séronegat.reumatoid.artritída,v obl.pleca |
| M06.02 | Séronegat.reumatoid.artritída,v obl nadlaktia |
| M06.03 | Séronegat.reumatoid.artritída,v obl.predlak. |
| M06.04 | Séronegat.reumatoid.artritída,v obl.ruky |
| M06.05 | Séronegat.reumatoid.artritída,v obl.panv.a stehna |
| M06.06 | Séronegat.reumatoid.artritída,v obl.predkol. |
| M06.07 | Séronegat.reumatoid.artritída,v obl.čl. a nohy |
| M06.08 | Séronegat.reumatoid.artritída,na i.mieste |
| M06.09 | Séronegat.reumatoid.artritída,miesto b.n. |
| M06.20 | Burzitída pri reumatoid.artritíde na viac.m. |
| M06.21 | Burzitída pri reumatoid.artritíde v obl.pleca |
| M06.22 | Burzitída pri reumatoid.artritíde nadlaktia |
| M06.23 | Burzitída pri reumatoid.artritíde predlak. |
| M06.24 | Burzitída pri reumatoid.artritíde ruky |
| M06.25 | Burzitída pri reumatoid.artritíde v obl.panv.a stehna |
| M06.26 | Burzitída pri reumatoid.artritíde predkol. |
| M06.27 | Burzitída pri reumatoid.artritíde čl.a a nohy |
| M06.28 | Burzitída pri reumatoid.artritíde na i.mieste |
| M06.29 | Burzitída pri reumatoid.artritíde na n.mieste |
| M06.40 | Zápalová polyartropatia na viacerých miestach |
| M06.41 | Zápalová polyartropatia v obl.pleca |
| M06.42 | Zápalová polyartropatia nadlaktia |
| M06.43 | Zápalová polyartropatia predlak. |
| M06.44 | Zápalová polyartropatia ruky |
| M06.45 | Zápalová polyartropatia panv.obl.a stehna |
| M06.46 | Zápalová polyartropatia predkol. |
| M06.47 | Zápalová polyartropatia čl.a nohy |
| M06.48 | Zápalová polyartropatia na i.mieste |
| M06.49 | Zápalová polyartropatia,miesto bližšie neurčené |
| M06.80 | Iná reumatoid.artritída,bliž.urč.na viac.m. |
| M06.81 | Iná reumatoid.artritída,bliž.urč.v obl.pleca |
| M06.82 | Iná reumatoid.artritída,bliž.urč.v obl.nadlaktia |
| M06.83 | Iná reumatoid.artritída,bliž.urč.v obl.predlak. |
| M06.84 | Iná reumatoid.artritída,bliž.urč.v obl.ruky |
| M06.85 | Iná reumatoid.artritída,bliž.urč.v obl.panv.a stehna |
| M06.86 | Iná reumatoid.artritída,bliž.urč.v obl. predkol., |
| M06.87 | Iná reumatoid.artritída,bliž.urč.v obl.čl.a nohy |
| M06.88 | Iná reumatoid.artritída,bliž.urč.v obl.na i.mieste |
| M06.89 | Iná reumatoid.artritída,bliž.urč.,miesto bliž.neurč. |
| M06.90 | Reumatoid.artritída,bliž.neurč.na viac.m. |
| M06.91 | Reumatoid.artritída,bliž.neurč.v obl.pleca |
| M06.92 | Reumatoid.artritída,bliž.neurč.v obl.nadlaktia |
| M06.93 | Reumatoid.artritída,bliž.neurč.v obl. predlak. |
| M06.94 | Reumatoid.artritída,bliž.neurč.v obl.ruky |
| M06.95 | Reumatoid.artritída,bliž.neurč.panv.obl.a stehna |
| M06.96 | Reumatoid.artritída,bliž.neurč. v obl.predkol. |
| M06.97 | Reumatoid.artritída,bliž.neurč.v obl.čl.a nohy |
| M06.98 | Reumatoid.artritída,bliž.neurč.na i.mieste |
| M06.99 | Reumatoid.artritída,bliž.neurč.,miesto bliž.neurč. |
| M10.00 | Idiopatická dna na viacerých miestach |
| M10.01 | Idiopatická dna v obl.pleca |
| M10.02 | Idiopatická dna nadlaktia |
| M10.03 | Idiopatická dna predlak. |
| M10.04 | Idiopatická dna ruky |
| M10.05 | Idiopatická dna panv.obl.a stehna |
| M10.06 | Idiopatická dna predkol. |
| M10.07 | Idiopatická dna čl.a nohy |
| M10.08 | Idiopatická dna na i.mieste |
| M10.09 | Idiopatická dna,miesto bližšie neurčené |
| M10.20 | Dna zapríčinená liekmi, na viacerých miestach |
| M10.21 | Dna zapríč.liekmi,v obl.pleca |
| M10.22 | Dna zapríč.liekmi,v obl.nadlaktia |
| M10.23 | Dna zapríč.liekmi,v obl.predlak. |
| M10.24 | Dna zapríč.liekmi,v obl.ruky |
| M10.25 | Dna zapríč.liekmi,v obl.panvy a stehna |
| M10.26 | Dna zapríč.liekmi,v obl.predkol. |
| M10.27 | Dna zapríč.liekmi,v obl.čl. a nohy |
| M10.28 | Dna zapríč.liekmi,na i.mieste |
| M10.29 | Dna zapríčinená liekmi, miesto bližšie neurčené |
| M10.40 | Iná sekundárna dna na viacerých miestach |
| M10.41 | Iná sekndár.dna v obl.pleca |
| M10.42 | Iná sekndár.dna nadlaktia |
| M10.43 | Iná sekndár.dna predlak. |
| M10.44 | Iná sekndár.dna ruky |
| M10.45 | Iná sekndár.dna panv.obl.a stehna |
| M10.46 | Iná sekndár.dna predkol. |
| M10.47 | Iná sekndár.dna čl.a nohy |
| M10.48 | Iná sekndár.dna na i.mieste |
| M10.49 | Iná sekndár.dna,miesto bliž.neur. |
| M10.90 | Dna,bližšie neurčená,na viacerých miestach |
| M10.91 | Dna,bliž.neurč.v obl.pleca |
| M10.92 | Dna,bliž.neurč.v obl.nadlaktia |
| M10.93 | Dna,bliž.neurč.v obl.predlak. |
| M10.94 | Dna,bliž.neurč.v obl.ruky |
| M10.95 | Dna,bliž.neurč.panv.obl.a stehna |
| M10.96 | Dna,bliž.neurč. obl.predkol. |
| M10.97 | Dna,bliž.neurč.v obl.členka a nohy |
| M10.98 | Dna,bliž.neurč.na i.mieste |
| M10.99 | Dna,bliž.neurč. miesto bližšie neurčené |
| M11.00 | Apatitová artropatia na viacerých miestach |
| M11.01 | Apatitová artropatia v obl.pleca |
| M11.02 | Apatitová artropatia nadlaktia |
| M11.03 | Apatitová artropatia predlak. |
| M11.04 | Apatitová artropatia ruky |
| M11.05 | Apatitová artropatia panv.obl.a stehna |
| M11.06 | Apatitová artropatia predkol. |
| M11.07 | Apatitová artropatia čl.a nohy |
| M11.08 | Apatitová artropatia na i.mieste |
| M11.09 | Apatitová artropatia,miesto bliž.neurč. |
| M11.10 | Familiárna chondrokalcinóza na viacerých miestach |
| M11.11 | Familiárna chondrokalcinóza v obl.pleca |
| M11.12 | Familiárna chondrokalcinóza nadlaktia |
| M11.13 | Familiárna chondrokalcinóza predlak. |
| M11.14 | Familiárna chondrokalcinóza ruky |
| M11.15 | Familiárna chondrokalcinóza panv.obl.a stehna |
| M11.16 | Familiárna chondrokalcinóza predkol. |
| M11.17 | Familiárna chondrokalcinóza čl.a nohy |
| M11.18 | Familiárna chondrokalcinóza na i.mieste |
| M11.19 | Familiárna chondrokalcinóza,miesto bliž.neurč. |
| M11.20 | Iná chondrokalcinóza na viacerých miestach |
| M11.21 | Iná chondrokalcinóza v obl.pleca |
| M11.22 | Iná chondrokalcinóza nadlaktia |
| M11.23 | Iná chondrokalcinóza predlak. |
| M11.24 | Iná chondrokalcinóza ruky |
| M11.25 | Iná chondrokalcinóza panv.obl.a stehna |
| M11.26 | Iná chondrokalcinóza predkol. |
| M11.27 | Iná chondrokalcinóza čl.a nohy |
| M11.28 | Iná chondrokalcinóza na i.mieste |
| M11.29 | Iná chondrokalcinóza, miesto bliž..neurč. |
| M11.80 | Iné kryštálové artropatie,bliž.urč.na viac.m. |
| M11.81 | Iné kryštálové artropatie,bliž.urč.v obl.pleca |
| M11.82 | Iné kryštálovéartropatie,bliž.urč.v obl.nadlaktia |
| M11.83 | Iné kryštálovéartropatie,bliž.urč.v obl.predlak. |
| M11.84 | Iné kryštálové artropatie,bliž.urč.v obl.ruky |
| M11.85 | Iné kryštálové artropatie,bliž.urč.panv.obl.a stehna |
| M11.86 | Iné kryštálové artropatie,bliž.urč.v obl.predkol. |
| M11.87 | Iné kryštálové artropatie,bliž.urč.v obl.čl.a nohy |
| M11.88 | Iné kryštálové artropatie,bliž.urč.na inom mieste |

M11.89 Iné kryštálové artropatie,bliž.urč.miesto bliž.neurč.
M11.90 Kryštálová artropatia,bliž.neurč.na viac.m.
M11.91 Kryštálová artropatia,bliž.neurč.v obl.pleca
M11.92 Kryštálová artropatia,bliž.neurč.v obl.nadlaktia
M11.93 Kryštálová artropatia,bliž.neurč.v obl.predlak.
M11.94 Kryštálová artropatia,bliž.neurč.v obl.ruky
M11.95 Kryštálová artropatia,bliž.neurč.panv.obl.a stehna
M11.96 Kryštálová artropatia,bliž.neurč.v obl.predkol.
M11.97 Kryštálová artropatia,bliž.neurč.v obl.čl.a nohy
M11.98 Kryštálová artropatia,bliž.neurč.na i.mieste
M11.99 Kryštálová artropatia,bliž.neurč.miesto bliž.neurč.
M12.00 Chron.poreumatická artritída na viac.m.
M12.01 Chron.poreumatická artritída v obl.pleca
M12.02 Chron.poreumatická artritída nadlaktia
M12.03 Chron.poreumatická artritída predlak.
M12.04 Chron.poreumatická artritída ruky
M12.05 Chron.poreumatická artritída panv.obl.a stehna
M12.06 Chron.poreumatická artritída predkol.
M12.07 Chron.poreumatická artritída čl.a nohy
M12.08 Chron.poreumatická artritída na i.mieste
M12.09 Chron.poreumatická artritída,miesto bliž.neurč.
M12.10 Kaschinova-Beckova choroba s postih.kĺbov na viac.m.
M12.11 Kaschinova-Beckova choroba s postih.kĺbov pleca
M12.12 Kaschinova-Beckova choroba s postih.kĺbov nadlaktia
M12.13 Kaschinova-Beckova choroba s postih.kĺbov predlak.
M12.14 Kaschinova-Beckova choroba s postih.kĺbov ruky
M12.15 Kaschinova-Beckova choroba s postih.kĺbov panvy a stehna
M12.16 Kaschinova-Beckova choroba s postih.kĺbov predkol.
M12.17 Kaschinova-Beckova choroba s postih.kĺbov čl.a nohy
M12.18 Kaschinova-Beckova choroba s postih.kĺbov na i.mieste
M12.19 Kaschinova-Beckova choroba s postih.kĺbov,m.bliž.neurč.
M12.20 Vilonodulárna synovitída (pigmentová)na viac.m.
M12.21 Vilonodulárna synovitída (pigmentová)v obl.pleca
M12.22 Vilonodulárna synovitída (pigmentová)nadlaktia
M12.23 Vilonodulárna synovitída (pigmentová)predlak.
M12.24 Vilonodulárna synovitída (pigmentová)ruky
M12.25 Vilonodulárna synovitída (pigmentová)panv.obl.a stehna
M12.26 Vilonodulárna synovitída (pigmentová)predkol.
M12.27 Vilonodulárna synovitída (pigmentová)čl.a nohy
M12.28 Vilonodulárna synovitída (pigmentová)na i.mieste
M12.29 Vilonodulárna synovitída (pigmentová),m.bliž.neurč.
M12.30 Palindromický reumatizmus na viacerých miestach
M12.31 Palindromický reumatizmus v obl.pleca
M12.32 Palindromický reumatizmus nadlaktia
M12.33 Palindromický reumatizmus predlak.
M12.34 Palindromický reumatizmus ruky
M12.35 Palindromický reumatizmus panv.obl.a stehna
M12.36 Palindromický reumatizmus predkol.
M12.37 Palindromický reumatizmus čl.a nohy
M12.38 Palindromický reumatizmus na i.mieste
M12.39 Palindromický reumatizmus,miesto bliž.neurč.
M12.40 Intermitentná hydrartróza na viacerých miestach
M12.41 Intermitentná hydrartróza v obl.pleca
M12.42 Intermitentná hydrartróza nadlaktia
M12.43 Intermitentná hydrartróza predlak.
M12.44 Intermitentná hydrartróza ruky
M12.45 Intermitentná hydrartróza panv.obl.a stehna
M12.46 Intermitentná hydrartróza predkol.
M12.47 Intermitentná hydrartróza č.a nohy
M12.48 Intermitentná hydrartróza na i.mieste
M12.49 Intermitentná hydrartróza,miesto bliž.neurč.
M12.50 Úrazová artropatia na viacerých miestach
M12.51 Úrazová artropatia v obl.pleca
M12.52 Úrazová artropatia nadlaktia
M12.53 Úrazová artropatia predlak.
M12.54 Úrazová artropatia ruky
M12.55 Úrazová artropatia panv.obl.a stehna
M12.56 Úrazová artropatia predkol.
M12.57 Úrazová artropatia čl.a nohy
M12.58 Úrazová artropatia na i.mieste
M12.59 Úrazová artropatia,miesto bliž.neurč.
M13.0 Polyartritída,bližšie neurčená
M15.0 Primárna generalizovaná (osteo-)artróza
M15.1 Heberdenove uzly (s artropatiou)
M15.2 Bouchardove uzly (s artropatiou)
M15.3 Sekundárna mnohopočetná artróza
M15.4 Erozívna (osteo-)artróza
M15.9 Polyartróza,bližšie neurčená
M16.0 Primárna artróza bedrového kĺbu, obojstranná
M16.1 Iná primárna artróza bedrového kĺbu
M16.2 Obojstranná koxartróza,zapríč.dyspláziou
M16.3 Iná dysplastická artróza bedrového kĺbu
M16.4 Poúrazová artróza bedrového kĺbu,obojstranná
M16.5 Iná poúrazová koxartróza
M16.6 Iná sekundárna artróza bedrového kĺbu, obojstranná
M16.7 Iná sekundárna artróza bedrového kĺbu
M16.9 Artróza bedrového kĺbu,bližšie neurčená
M17.0 Primárna artróza kolenného kĺbu,obojstranná
M17.1 Iná primárna artróza kolenného kĺbu
M17.2 Poúrazová artróza kolenného kĺbu,obojstranná
M17.3 Iná poúrazová artróza kolenného kĺbu
M17.4 Iná sekundárna artróza kolenného kĺbu,obojstranná
M17.5 Iná sekundárna artróza kolenného kĺbu
M17.9 Artróza kolenného kĺbu,bližšie neurčená
M18.0 Obojstr.prim.artróza prvého karpometakarpového kĺbu
M18.1 Iná primárna artróza prvého karpometakarpového kĺbu
M18.2 Obojstr.poúrazová artróza prvého karpometakarpového kĺbu
M18.3 Iná poúrazová artróza prvého karpometakarpového kĺbu
M18.4 Iná.sekund.artróza prvého karpometakarpového kĺbu,obojstrn.
M18.5 Iná sekund.artróza prvého karpometakarpového kĺbu
M18.9 Artróza prvého karpometakarpového kĺbu,b.n.
M19.01 Primárna artróza i.kĺbov v obl.pleca
M19.02 Primárna artróza i.kĺbov nadlaktia
M19.03 Primárna artróza i.kĺbov predlak.
M19.04 Primárna artróza i.kĺbov ruky
M19.05 Primárna artróza i.kĺbov v obl.panvy a stehna
M19.07 Primárna artróza i.kĺbov čl.a nohy
M19.08 Primárna artróza i.kĺbov na i.mieste
M19.09 Primárna artróza i.kĺbov,miesto bliž.neurč.
M19.11 Poúrazová artróza i.kĺbov v obl.pleca
M19.12 Poúrazová artróza i.kĺbov nadlaktia
M19.13 Poúrazová artróza i.kĺbov v obl.predlak.
M19.14 Poúrazová artróza i.kĺbov ruky
M19.15 Poúrazová artróza i.kĺbov v obl.panvy a stehna
M19.17 Poúrazová artróza i.kĺbov čl.a nohy
M19.18 Poúrazová artróza i.kĺbov na i.mieste
M19.19 Poúrazová artróza i.kĺbov,miesto bliž.neurč.
M19.21 Iná sekundárna artróza v obl.pleca
M19.22 Iná sekundárna artróza nadlaktia
M19.23 Iná sekundárna artróza predlak.
M19.24 Iná sekundárna artróza ruky
M19.25 Iná sekundárna artróza panv.obl.a stehna
M19.27 Iná sekundárna artróza čl.a nohy
M19.28 Iná sek.artróza na i.mieste
M19.29 Iná sekundárna artróza,miesto bliž.neurč.
M19.81 Iná artróza,bliž.urč.v obl.pleca
M19.82 Iná artróza,bliž.urč.v obl.nadlaktia
M19.83 Iná artróza,bliž.urč.v obl.predlak.
M19.84 Iná artróza,bliž.urč.v obl.ruky
M19.85 Iná artróza,bliž.urč.panv.obl.a stehna
M19.87 Iná artróza,bliž.urč.v obl.čl.a nohy
M19.88 Iná artróza,bliž.urč.na i.mieste
M19.89 Iná artróza,bliž.urč.,miesto bliž.neurč.
M19.91 Artróza,bliž.neurč.v obl.pleca
M19.92 Artróza,bliž.neurč.v obl.nadlaktia
M19.93 Artróza,bliž.neurč.v obl.predlak.
M19.94 Artróza,bliž.neurč.v obl.ruky
M19.95 Artróza,bliž.neurč.panv.obl.a stehna
M19.97 Artróza,bliž.neurč.v obl.čl.a nohy
M19.98 Artróza,bliž.neurč.na i. mieste

| | |
|---|---|
| M19.99 | Artróza,bliž.neurč.,miesto bliž.neurč. |
| M24.60 | Ankylóza kĺbu na viacerých miestach |
| M24.61 | Ankylóza kĺbu v obl.pleca |
| M24.62 | Ankylóza kĺbu nadlaktia(ramenná kosť, lakťový kĺb) |
| M24.63 | Ankylóza kĺbu predlak. |
| M24.64 | Ankylóza kĺbu ruky |
| M24.65 | Ankylóza kĺbu panv.obl.a stehna |
| M24.66 | Ankylóza kĺbu predkolenia(ihlica,píšťala,kolenný kĺb) |
| M24.67 | Ankylóza kĺbu čl.a nohy |
| M24.68 | Ankylóza kĺbu na i.mieste |
| M24.69 | Ankylóza kĺbu,miesto bližšie neurčené |
| M25.00 | Hemartros na viacerých miestach |
| M25.01 | Hemartros v obl.pleca |
| M25.02 | Hemartros nadlaktia (ramenná kosť, lakťový kĺb) |
| M25.03 | Hemartros predlak. |
| M25.04 | Hemartros ruky |
| M25.05 | Hemartros panv.obl.a stehna |
| M25.06 | Hemartros predkol. |
| M25.07 | Hemartros čl.a nohy |
| M25.08 | Hemartros na i.mieste |
| M25.09 | Hemartros,miesto bližšie neurčené |
| M42.00 | Juvenilna osteochondróza chrbtice na viac.m. |
| M42.01 | Juvenilna osteochondróza chrbtice v okcip.-atlanto.-axiál.obl. |
| M42.02 | Juvenilná osteochondróza chrbtice v krčnej oblasti |
| M42.03 | Juvenilná osteochondróza chrbtice v krčnohrudníkovej obl. |
| M42.04 | Juvenilná osteochondróza chrbtice v hrudníkovej obl. |
| M42.05 | Juvenilná osteochondróza chrbtice v hrudník-driekovej obl. |
| M42.06 | Juvenilná osteochondróza chrbtice v driekovej obl. |
| M42.07 | Juvenilná osteochondróza chrbtice v driek.-krížovej obl. |
| M42.08 | Juvenilná osteochondróza chrbt.v kríž.a krížovokostrč.obl. |
| M42.09 | Juvenilná osteochondróza chrbtice:oblasť bliž.neurč. |
| M42.10 | Osteochondróza chrbtice v dospelosti na v.miest. |
| M42.11 | Osteochondróza chrbt.v dosp.v okcip.-atlanto.-axiál.obl. |
| M42.12 | Osteochondróza chrbtice v dospelosti v krčnej obl. |
| M42.13 | Osteochondróza chrbtice v dospel.v krčnohrudník.obl. |
| M42.14 | Osteochondróza chrbtice v dospel.v hrudník.obl. |
| M42.15 | Osteochondróza chrbtice v dospel.v hrudník-driek.obl. |
| M42.16 | Osteochondróza chrbtice v dospel.v driekovej obl. |
| M42.17 | Osteochondróza chrbtice v dospel.v driekovokríž.obl. |
| M42.18 | Osteochondróza chrbtice v dospel.v kríž.a krížovokostrč.obl. |
| M42.19 | Osteochondróza chrbt.ice v dospel.:oblasť bliž.neurč. |
| M42.90 | Osteochondróza chrbt.bliž.neurč.na viac.m. |
| M42.91 | Osteochondróza chrbt.bliž.neurč.v okcip.-atlan.-axiál.obl. |
| M42.92 | Osteochondróza chrbt.bliž.neurč.v krčnej obl. |
| M42.93 | Osteochondróza chrbt.bliž.neurč.v krčnohrudník.obl. |
| M42.94 | Osteochondróza chrbt.bliž.neurč.v hrudník.obl. |
| M42.95 | Osteochondróza chrbt.bliž.neurč.v hrudník-driek.obl. |
| M42.96 | Osteochondróza chrbt.bliž.neurč.v driekovej obl. |
| M42.97 | Osteochondróza chrbt.bliž.neurč.v driekovokríž.obl. |
| M42.98 | Osteochondróza chrbt.bliž.neurč.v kríž.a krížovokostrč.obl. |
| M42.99 | Osteochondróza chrbt.bliž.neurč.:oblasť bliž.neurč. |
| M80.00 | Postmenopauz.osteopor.s patol.zlomeninou na viac.m. |
| M80.01 | Postmenopauz.osteopor.s patol.zlomeninou v obl.pleca |
| M80.02 | Postmenopauz.osteopor.s patol.zlomeninou nadlaktia |
| M80.03 | Postmenopauz.osteopor.s patol.zlomeninou predlak. |
| M80.04 | Postmenopauz.osteopor.s patol.lomeninou ruky |
| M80.05 | Postmenopauz.osteopor.s patol.zlomeninou panv.obl.a stehna |
| M80.06 | Postmenopauz.osteopor.s patol.zlomeninou predkol. |
| M80.07 | Postmenopauz.osteopor.s patol.zlomeninou čl.a nohy |
| M80.08 | Postmenopauz.osteopor.s patol.zlomeninou na i.mieste |
| M80.09 | Postmenopauz.osteopor.s patol.zlomeninou,miesto bliž.neurč. |
| M80.10 | Postovariektom.osteopor.s pat.zlomeninou na viac.m. |
| M80.11 | Postovariektom.osteopor.s pat.zlomeninou v obl.pleca |
| M80.12 | Postovariektom.osteopor.s pat.zlomeninou nadlaktia |
| M80.13 | Postovariektom.osteopor.s pat.zlomeninou predlak. |
| M80.14 | Postovariektom.osteopor.s pat.zlomeninou ruky |
| M80.15 | Postovariektom.osteopor.s pat.zlome. panv.obl.a stehna |
| M80.16 | Postovariektom.osteopor.s pat.zlomeninou predkol. |
| M80.17 | Postovariektom.osteopor.s pat.zlomeninou čl.a nohy |
| M80.18 | Postovariektom.osteopor.s pat.zlomeninou na i.mieste |
| M80.19 | Postovariektom.osteopor.s pat.zlomeninou,miesto bliž.neurč. |
| M80.20 | Osteoporóza z inaktivity s pat.zlomeninou na viac.m. |
| M80.21 | Osteoporóza z inaktivity s pat.zlomeninou v obl.pleca |
| M80.22 | Osteoporóza z inaktivity s pat.zlomeninou nadlaktia |
| M80.23 | Osteoporóza z inaktivity s pat.zlomeninou predlak. |
| M80.24 | Osteoporóza z inaktivity s pat.zlomeninou ruky |
| M80.25 | Osteoporóza z inaktivity s pat.zlomen.panv.obl.a stehna |
| M80.26 | Osteoporóza z inaktivity s pat.zlomeninou predkol. |
| M80.27 | Osteoporóza z inaktivity s pat.zlomeninou čl.a nohy |
| M80.28 | Osteoporóza z inaktivity s pat.zlomeninou na i.mieste |
| M80.29 | Osteoporóza z inaktivity s pat.zlomeninou,miesto bliž.neurč. |
| M80.30 | Pooperačná malabs.osteopor.s pat.zlomeninou na viac.m. |
| M80.31 | Pooperačná malabs.osteopor.s pat.zlomeninou v obl.pleca |
| M80.32 | Pooperačná malabs.osteopor.s pat.zlomeninou nadlaktia |
| M80.33 | Pooperačná malabs.osteopor.s pat.zlomeninou predlak. |
| M80.34 | Pooperačná malabs.osteopor.s pat.zlomeninou ruky |
| M80.35 | Pooperačná malabs.osteopor.s pat.zlomen.panv.obl.a stehna |
| M80.36 | Pooperačná malabs.osteopor.s pat.zlomeninou predkol. |
| M80.37 | Pooperačná malabs.osteopor.s pat.zlomeninou čl.a nohy |
| M80.38 | Pooperačná malabs.osteopor.s pat.zlomeninou na i.mieste |
| M80.39 | Pooper.malabs.osteopor.s pat.zlomeninou,miesto b.neurč. |
| M80.40 | Osteoporóza zapríč.liekmi s pat.zlomeninou na viac.m. |
| M80.41 | Osteoporóza zapríč.liekmi s pat.zlomeninou v obl.pleca |
| M80.42 | Osteoporóza zapríč.liekmi s pat.zlomeninou nadlaktia |
| M80.43 | Osteoporóza zapríč.liekmi s pat.zlomeninou predlak. |
| M80.44 | Osteoporóza zapríč.liekmi s pat.zlomeninou ruky |
| M80.45 | Osteoporóza zapríč.liekmi s pat.zlomeninou panv.obl.a stehna |
| M80.46 | Osteoporóza zapríč.liekmi s pat.zlomeninou predkol. |
| M80.47 | Osteoporóza zapríč.liekmi s pat.zlomeninou čl.a nohy |
| M80.48 | Osteoporóza zapríč.liekmi s pat.zlomeninou na i.mieste |
| M80.49 | Osteoporóza zapríč.liekmi s pat.zlomeninou,miesto bliž.neurč. |
| M80.50 | Idiopat.osteoporóza s pat.zlomeninou na viac.m. |
| M80.51 | Idiopat.osteoporóza s pat.zlomeninou v obl.pleca |
| M80.52 | Idiopat.osteoporóza s pat.zlomeninou nadlaktia |
| M80.53 | Idiopat.osteoporóza s pat.zlomeninou predlak. |
| M80.54 | Idiopat.osteoporóza s pat.zlomeninou ruky |
| M80.55 | Idiopat.osteoporóza s pat.zlomeninou panv.obl.a stehna |
| M80.56 | Idiopat.osteoporóza s pat.zlomeninou predkol. |
| M80.57 | Idiopat.osteoporóza s pat.zlomeninou čl.a nohy |
| M80.58 | Idiopat.osteoporóza s pat.zlomeninou na i.mieste |
| M80.59 | Idiopat.osteoporóza s pat.zlomeninou,miesto bliž.neurč. |
| M80.80 | Iná osteoporóza s pat.zlomeninou na viac.m. |
| M80.81 | Iná osteoporóza s pat.zlomeninou v obl.pleca |
| M80.82 | Iná osteoporóza s pat.zlomeninou nadlaktia |
| M80.83 | Iná osteoporóza s pat.zlomeninou predlak. |
| M80.84 | Iná osteoporóza s pat.zlomeninou ruky |
| M80.85 | Iná osteoporóza s pat.zlomeninou panv.obl.a stehna |
| M80.86 | Iná osteoporóza s pat.zlomeninou predkol. |
| M80.87 | Iná osteoporóza s pat.zlomeninou čl.a nohy |
| M80.88 | Iná osteoporóza s pat.zlomeninou na i.mieste |
| M80.89 | Iná osteoporóza s pat.zlomeninou,miesto bliž.neurč. |
| M80.90 | Osteoporóza s pat.zlomeninou,bliž.neurč.na viac.m. |
| M80.91 | Osteoporóza s pat.zlomeninou,bliž.neurč.v obl.pleca |
| M80.92 | Osteoporóza s pat.zlomeninou,bliž.neurč.v obl.nadlaktia |
| M80.93 | Osteoporóza s pat.zlomeninou,bliž.neurč.v obl.predlak. |
| M80.94 | Osteoporóza s pat.zlomeninou,bliž.neurč.v obl.ruky |
| M80.95 | Osteoporóza s pat.zlomeninou,bliž.neurč.panv.obl.a stehna |
| M80.96 | Osteoporóza s pat.zlomeninou,bliž.neurč.v obl.predkol. |
| M80.97 | Osteoporóza s pat.zlomeninou,bliž.neurč.v obl.čl.a nohy |
| M80.98 | Osteoporóza s pat.zlomeninou,bliž.neurč.na i.mieste |
| M80.99 | Osteoporóza s pat.zlomeninou,bliž.neurč.,miesto bliž.neurč. |
| M81.00 | Postmenopauzálna osteoporóza na viacerých miestach |
| M81.01 | Postmenopauzálna osteopor.v obl.pleca |
| M81.02 | Postmenopauzálna osteopor.nadlaktia |
| M81.03 | Postmenopauzálna osteopor.predlak. |
| M81.04 | Postmenopauzálna osteopor.ruky |
| M81.05 | Postmenopauzálna osteopor.panv.obl.a stehna |
| M81.06 | Postmenopauzálna osteopor.predkol. |
| M81.07 | Postmenopauzálna osteopor.čl.a nohy |
| M81.08 | Postmenopauzálna osteopor.na i.mieste |

M81.09 Postmenopauzálna osteoporóza,miesto bliž.neurč.
M81.10 Postovariektomická osteopor.na viac.m.
M81.11 Postovariektomická osteopor.v obl.pleca
M81.12 Postovariektomická osteopor.nadlaktia
M81.13 Postovariektomická osteopor.predlak.
M81.14 Postovariektomická osteopor.ruky
M81.15 Postovariektomická osteopor.panv.obl.a stehna
M81.16 Postovariektomická osteopor.predkol.
M81.17 Postovariektomickáosteopor.čl.a nohy
M81.18 Postovariektomická osteopor.na i.mieste
M81.19 Postovariektomická osteopor.,miesto bliž.neurč.
M81.20 Osteoporóza z inaktivity na viacerých miestach
M81.21 Osteoporóza z inaktivity v obl.pleca
M81.22 Osteoporóza z inaktivity v obl.nadlaktia
M81.23 Osteoporóza z inaktivity v obl.predlak.
M81.24 Osteoporóza z inaktivity v obl.ruky
M81.25 Osteoporóza z inaktivity v obl.panvy a stehna
M81.26 Osteoporóza z inaktivity v obl.predkol.
M81.27 Osteoporóza z inaktivity v obl.čl.a nohy
M81.28 Osteoporóza z inaktivity na i.mieste
M81.29 Osteoporóza z inaktivity,miesto bliž.neurč.
M81.30 Pooperačná malabsorpčná osteopor.na viac.m.
M81.31 Pooperačná malabsorpčná osteopor.v obl.pleca
M81.32 Pooperačná malabsorpčná osteopor.nadlaktia
M81.33 Pooperačná malabsorpčná osteopor.predlak.
M81.34 Pooperačná malabsorpčná osteopor.ruky
M81.35 Pooperačná malabsorpčná osteopor.panv.obl.a stehna
M81.36 Pooperačná malabsorpčná osteopor.predkol.
M81.37 Pooperačná malabsorpčná osteopor.čl.a nohy
M81.38 Pooperačná malabsorpčná osteopor.na i.mieste
M81.39 Pooperačná malabsorpčná osteopor.,miesto bliž.neurč.
M81.40 Osteoporóza zapríč.liekmi na viac.m.
M81.41 Osteoporóza zapríč.liekmi v obl.pleca
M81.42 Osteoporóza zapríč.liekmi nadlaktia
M81.43 Osteoporóza zapríč.liekmi predlak.
M81.44 Osteoporóza zapríč.liekmi ruky
M81.45 Osteoporóza zapríč.liekmi panv.obl.a stehna
M81.46 Osteoporóza zapríč.liekmi predkol.
M81.47 Osteoporóza zapríč.liekmi čl.a nohy
M81.48 Osteoporóza zapríč.liekmi na i.mieste
M81.49 Osteoporóza zapríč.liekmi,miesto bliž.neurč.
M81.50 Idiopatická osteoporóza na viacerých miestach
M81.51 Idiopatická osteoporóza v obl.pleca
M81.52 Idiopatická osteoporóza nadlaktia
M81.53 Idiopatická osteoporóza predlak.
M81.54 Idiopatická osteoporóza ruky
M81.55 Idiopatická osteoporóza panv.obl.a stehna
M81.56 Idiopatická osteoporóza predkol.
M81.57 Idiopatická .osteoporóza čl.a nohy
M81.58 Idiopatická osteoporóza na i.mieste
M81.59 Idiopatická osteoporóza,miesto bliž.neurč.
M81.60 Lokalizov.osteoporóza (Lequesneova)na viac.m.
M81.61 Lokalizov.osteoporóza (Lequesneova)v obl.pleca
M81.62 Lokalizov.osteoporóza (Lequesneova)nadlaktia
M81.63 Lokalizov.osteoporóza (Lequesneova)predlak.
M81.64 Lokalizov.osteoporóza (Lequesneova)ruky
M81.65 Lokalizov.osteoporóza (Lequesneova)panv.obl.a stehna
M81.66 Lokalizov.osteoporóza (Lequesneova)predkol.
M81.67 Lokalizov.osteoporóza (Lequesneova)čl.a nohy
M81.68 vosteoporóza (Lequesneova)na i.mieste
M81.69 vosteoporóza (Lequesneova),miesto bliž.neurč.
M81.80 Iná osteoporóza na viacerých miestach
M81.81 Iná osteoporóza v obl.pleca
M81.82 Iná osteoporóza nadlaktia
M81.83 Iná osteoporóza predlak.
M81.84 Iná osteoporóza ruky
M81.85 Iná osteoporóza panv.obl.a stehna
M81.86 Iná osteoporóza predkol.
M81.87 Iná osteoporóza čl.a nohy
M81.88 Iná osteoporóza na i.mieste
M81.89 Iná osteoporóza,miesto bliž.neurč.
M81.90 Osteoporóza,bliž.neurč.na viac.m.
M81.91 Osteoporóza,bliž.neurč.v obl.pleca
M81.92 Osteoporóza,bliž.neurč.v obl.nadlaktia
M81.93 Osteoporóza,bliž.neurč.v obl.predlak.
M81.94 Osteoporóza,bliž.neurč.v obl.ruky
M81.95 Osteoporóza,bliž.neurč.v panv.obl.a stehna
M81.96 Osteoporóza,bliž.neurč.v obl.predkol.
M81.97 Osteoporóza,bliž.neurč.v obl.čl. a nohy
M81.98 Osteoporóza,bliž.neurč.na i.mieste
M81.99 Osteoporóza,bliž.neurč.,miesto bliž.neurč.
M83.00 Osteomalácia v šestonedelí na viacerých miestach
M83.01 Osteomalácia v šestonedelí v obl.pleca
M83.02 Osteomalácia v šestonedelí v obl.nadlaktia
M83.03 Osteomalácia v šestonedelí v obl.predlak.
M83.04 Osteomalácia v šestonedelí v obl.ruky
M83.05 Osteomalácia v šestonedelí v obl.panv.obl.a stehna
M83.06 Osteomalácia v šestonedelí v obl.predkol.
M83.07 Osteomalácia v šestonedelí v obl.čl.a nohy
M83.08 Osteomalácia v šestonedelí na i.mieste
M83.09 Osteomalácia v šestonedelí,miesto bliž.neurč.
M83.10 Starecká osteomalácia na viacerých miestach
M83.11 Starecká osteomalácia v obl.pleca
M83.12 Starecká osteomalácia nadlaktia
M83.13 Starecká osteomalácia predlak.
M83.14 Starecká osteomalácia ruky
M83.15 Starecká osteomalácia panv.obl.a stehna
M83.16 Starecká osteomalácia predkol.
M83.17 Starecká osteomalácia čl.a nohy
M83.18 Starecká osteomalácia na i.mieste
M83.19 Starecká osteomalácia, miesto bližšie neurčené
M83.20 Osteomalácia v dospel.zapríč.malabsorpciou,na viacer.miest.
M83.21 Osteomalácia v dospelosti zapríč.malabsorpciou v obl.pleca
M83.22 Osteomalácia v dosp.zapríč.malabsorpciou,v obl.nadlaktia
M83.23 Osteomalácia v dosp.zapríč.malabsorpciou,v obl.predlak.
M83.24 Osteomalácia v dosp.zapríč.malabsorpciou,v obl.ruky
M83.25 Osteomalácia v dosp.zapríč.malabsorpciou,v obl.pan. a stehna
M83.26 Osteomalácia v dosp.zapríč.malabsorpciou,v obl.predkol.
M83.27 Osteomalácia v dosp.zapríč.malabsorpciou,v obl.čl.a nohy
M83.28 Osteomalácia v dosp.zapríč.malabsorpciou,na i.mieste
M83.29 Osteomalácia v dosp.zapríč.malabsorpciou,miesto bliž.neurč.
M83.30 Osteomalácia dospelých zapríč.podvýživou,na viac.m.
M83.31 Osteomalácia dospelých zapríč.podvýživou,v obl.pleca
M83.32 Osteomalácia dospelých zapríč.podvýživou,v obl.nadlaktia
M83.33 Osteomalácia dospelých zapríč.podvýživou,v obl.predlak.
M83.34 Osteomalácia dospelých zapríč.podvýživou,v obl.ruky
M83.35 Osteomalácia dospel.zapríč.podvýživou,v obl.panvy a stehna
M83.36 Osteomalácia dospelých zapríč.podvýživou,v obl.predkol.
M83.37 Osteomalácia dospelých zapríč.podvýživou,v obl.čl.a nohy
M83.38 Osteomalácia dospelých zapríč.podvýživou,na i.mieste
M83.39 Osteomalácia dospelých zapríč.podvýživou,miesto bliž.neurč.
M83.40 Hliníková kostná choroba na viacerých miestach
M83.41 Hliníková kostná choroba v obl.pleca
M83.42 Hliníková kostná choroba nadlaktia
M83.43 Hliníková kostná choroba predlak.
M83.44 Hliníková kostná choroba ruky
M83.45 Hliníková kostná choroba panv.obl.a stehna
M83.46 Hliníková kostná choroba predkol.
M83.47 Hliníková kostná choroba čl.a nohy
M83.48 Hliníková kostná choroba na i.mieste
M83.49 Hliníková kostná choroba,miesto bliž.neurč.
M83.50 Iná osteomalácia v dospelosti zapr.liekmi,na viac.m.
M83.51 Iná osteomalácia v dospelosti zapr.liekmi v obl.pleca
M83.52 Iná osteomalácia v dospelosti zapr.liekmi v obl.nadlaktia
M83.53 Iná osteomalácia v dospelosti zapr.liekmi v obl.predlak.
M83.54 Iná osteomalácia v dospelosti zapr.liekmi v obl.ruky
M83.55 Iná osteomalácia v dospelosti zapr.liek.v obl.pan.a stehna
M83.56 Iná osteomalácia v dospelosti zapr.liekmi v obl.predkol.
M83.57 Iná osteomalácia v dospelosti zapr.liekmi v obl.čl.a nohy
M83.58 Iná osteomalácia v dospelosti zapr.liekmi na i.mieste

| | |
|---|---|
| M83.59 | Iná osteomalácia v dospelosti zapr.liekmi,miestol bliž.neurč. |
| M83.80 | Iná osteomalácia v dospelosti na viacerých miestach |
| M83.81 | Iná osteomalácia v dospelostiv obl.pleca |
| M83.82 | Iná osteomalácia v dospelosti v obl.nadlaktia |
| M83.83 | Iná osteomalácia v dospelosti v obl.predlak. |
| M83.84 | Iná osteomalácia v dospelosti v obl.ruky |
| M83.85 | Iná osteomalácia v dospelostiv obl.panvy a stehna |
| M83.86 | Iná osteomalácia v dospelosti v obl.predkol. |
| M83.87 | Iná osteomalácia v dospelosti v obl.čl.a nohy |
| M83.88 | Iná osteomalácia v dospelosti na i.mieste |
| M83.89 | Iná osteomalácia v dospelosti,miesto bliž.neurč. |
| M83.90 | Osteomalácia v dospelosti,bliž.neurč.na viac.miest. |
| M83.91 | Osteomalácia v dospelosti,bliž.neurč.v obl.pleca |
| M83.92 | Osteomalácia v dospelosti,bliž.neurč.v obl.nadlaktia |
| M83.93 | Osteomalácia v dospelosti,bliž.neurč.v obl.predlak. |
| M83.94 | Osteomalácia v dospelosti,bliž.neurč.v obl.ruky |
| M83.95 | Osteomalácia v dospelosti,bliž.neurč.v obl.a stehna |
| M83.96 | Osteomalácia v dospelosti,bliž.neurč.v obl.predkol. |
| M83.97 | Osteomalácia v dospelosti,bliž.neurč.v obl.čl.a nohy |
| M83.98 | Osteomalácia v dospelosti,bliž.neurč.na i.mieste |
| M83.99 | Osteomalácia v dospelosti,miesto bliž.neurč. |
| M85.00 | Fibrózna dysplázia (jednej kosti),na viac.m. |
| M85.01 | Fibrózna dysplázia (jednej kosti),v obl.pleca |
| M85.02 | Fibrózna dysplázia (jednej kosti),v obl.nadlaktia |
| M85.03 | Fibrózna dysplázia (jednej kosti),v obl.predlak. |
| M85.04 | Fibrózna dysplázia (jednej kosti),v obl.ruky |
| M85.05 | Fibrózna dysplázia (jednej kosti),panv.obl.a stehna |
| M85.06 | Fibrózna dysplázia (jednej kosti),v obl.predkol. |
| M85.07 | Fibrózna dysplázia (jednej kosti),v obl.čl.a nohy |
| M85.08 | Fibrózna dysplázia (jednej kosti),na i.mieste |
| M85.09 | Fibrózna dysplázia (jednej kosti),miesto bliž.neurč. |
| M85.30 | Ostitis condensans na viacerých miestach |
| M85.31 | Ostitis condensans v obl.pleca |
| M85.32 | Ostitis condensans nadlaktia |
| M85.33 | Ostitis condensans predlak. |
| M85.34 | Ostitis condensans ruky |
| M85.35 | Ostitis condensans panv.obl.a stehna |
| M85.36 | Ostitis condensans predkol. |
| M85.37 | Ostitis condensans čl.a nohy |
| M85.38 | Ostitis condensans na i.mieste |
| M85.39 | Ostitis condensans,miesto bliž.neurč. |
| M85.40 | Solitárna kostná cysta na viacerých miestach |
| M85.41 | Solitárna kostná cysta v obl.pleca |
| M85.42 | Solitárna kostná cysta nadlaktia |
| M85.43 | Solitárna kostná cysta predlak. |
| M85.44 | Solitárna kostná cysta ruky |
| M85.45 | Solitárna kostná cysta panv.obl.a stehna |
| M85.46 | Solitárna kostná cysta predkol. |
| M85.47 | Solitárna kostná cysta čl.a nohy |
| M85.48 | Solitárna kostná cysta na i.mieste |
| M85.49 | Solitárna kostná cysta,miesto bliž.neurč. |
| M85.50 | Aneuryzmová kostná cysta na viacerých miestach |
| M85.51 | Aneuryzmová kostná cysta v obl.pleca |
| M85.52 | Aneuryzmová kostná cysta nadlaktia |
| M85.53 | Aneuryzmová kostná cysta predlak. |
| M85.54 | Aneuryzmová kostná cysta ruky |
| M85.55 | Aneuryzmová kostná cysta panv.obl.a stehna |
| M85.56 | Aneuryzmová kostná cysta predkol. |
| M85.57 | Aneuryzmová kostná cysta čl.a nohy |
| M85.58 | Aneuryzmová kostná cysta na i.mieste |
| M85.59 | Aneuryzmová kostná cysta,miesto bliž.neurč. |
| M85.60 | Iná kostná cysta na viacerých miestach |
| M85.61 | Iná kostná cysta v obl.pleca |
| M85.62 | Iná kostná cysta nadlaktia |
| M85.63 | Iná kostná cysta predlak. |
| M85.64 | Iná kostná cysta ruky |
| M85.65 | Iná kostná cysta panv.obl.a stehna |
| M85.66 | Iná kostná cysta predkol. |
| M85.67 | Iná kostná cysta čl.a nohy |
| M85.68 | Iná kostná cysta na i.mieste |
| M85.69 | Iná kostná cysta,miesto bliž.neurč. |
| M87.00 | Idiopatická aseptická nekróza kosti na viac.m. |
| M87.01 | Idiopat.aseptická nekróza kosti v obl.pleca |
| M87.02 | Idiopat.aseptická nekróza kosti nadlaktia |
| M87.03 | Idiopat.aseptická nekróza kosti predlak. |
| M87.04 | Idiopat.aseptická nekróza kosti ruky |
| M87.05 | Idiopat.aseptická nekróza kosti panv.obl.a stehna |
| M87.06 | Idiopat.aseptická nekróza kosti predkol. |
| M87.07 | Idiopat.aseptická nekróza kosti čl.a nohy |
| M87.08 | Idiopat.aseptická nekróza kosti na i.mieste |
| M87.09 | Idiopat.aseptická nekróza kosti ,miesto bliž.neurč. |
| M88.0 | Deformujúca osteodystrofia [Pagetova choroba] lebky |
| M88.80 | Deformujúca osteodystrofia i.kostí,na viac.miest. |
| M88.81 | Deformujúca osteodystrofia i.kostí,v obl.pleca |
| M88.82 | Deformujúca osteodystrofia i.kostí,v obl.nadlaktia |
| M88.83 | Deformujúca osteodystrofia i.kostí,v obl.predlak. |
| M88.84 | Deformujúca osteodystrofia i.kostí,v obl.ruky |
| M88.85 | Deformujúca osteodystrofia i.kostí,panv.obl.a stehna |
| M88.86 | Deformujúca osteodystrofia i.kostí,v obl.predkol. |
| M88.87 | Deformujúca osteodystrofia i.kostí,v obl.čl.a nohy |
| M88.88 | Deformujúca osteodystrofia i.kostí,na i.mieste |
| M88.89 | Deformujúca osteodystrofia i.kostí,miesto bliž.neurč. |
| M88.90 | Deformujúca osteodystrofia,bliž.neur.na viac.m. |
| M88.91 | Deformujúca osteodystrofia,bliž.neur.v obl.pleca |
| M88.92 | Deformujúca osteodystrofia,bliž.neur.v obl.nadlaktia |
| M88.93 | Deformujúca osteodystrofia,bliž.neur.v obl.predlak. |
| M88.94 | Deformujúca osteodystrofia,bliž.neur.v obl.ruky |
| M88.95 | Deformujúca osteodystrofia,bliž.neur.panv.obl.a stehna |
| M88.96 | Deformujúca osteodystrofia,bliž.neur.v obl.predkol., |
| M88.97 | Deformujúca osteodystrofia,bliž.neur.v obl.čl.a nohy |
| M88.98 | Deformujúca osteodystrofia,bliž.neur.na i.mieste |
| M88.99 | Deformujúca osteodystrofia,bliž.neur.,miesto bliž.neurč. |
| M89.40 | Iná hypertrofická osteoartropatia na viac.m. |
| M89.41 | Iná hypertrofická osteoartropatia v obl.pleca |
| M89.42 | Iná hypertrofická osteoartropatia nadlaktia |
| M89.43 | Iná hypertrofická osteoartropatia predlak. |
| M89.44 | Iná hypertrofická osteoartropatia ruky |
| M89.45 | Iná hypertrofická osteoartropatia panv.obl.a stehna |
| M89.46 | Iná hypertrofická osteoartropatia predkol. |
| M89.47 | Iná hypertrofická osteoartropatia čl.a a nohy |
| M89.48 | Iná hypertrofická osteoartropatia na i.mieste |
| M89.49 | Iná hypertrofická osteoartropatia,miesto bliž.neurč. |
| M91.0 | Juvenilná osteochondróza panvy |
| M91.1 | Juvenilná osteochond.hlavice steh.kosti |
| M91.2 | Coxa plana |
| M91.3 | Pseudokoxalgia |
| M91.8 | Iná juvenilná osteochondróza bedra a panvy |
| M91.9 | Juvenilná osteochond. bedra a panvy,b.n. |
| M92.0 | Juvenilná osteochondróza ramennej kosti |
| M92.1 | Juvenilná osteochondróza vretennej a lakťovej kosti |
| M92.2 | Juvenilná osteochondróza ruky |
| M92.3 | Iná juvenilná osteochondróza hornej končatiny |
| M92.4 | Juvenilná osteochondróza pately |
| M92.5 | Juvenilná osteochondróza píštaly a ihlice |
| M92.6 | Juvenilná osteochondróza priehlavku |
| M92.7 | Juvenilná osteochondróza predpriehlavku (metatarzu) |
| M92.8 | Iná juvenilná osteochondróza,bližšie určená |
| M92.9 | Juvenilná osteochondróza,bližšie neurčená |
| M93.0 | Epiphyseolysis capitis femoris (neúrazová) |
| M93.1 | Kienböckova choroba dospelých |
| M93.2 | Osteochondritis dissecans |
| M93.8 | Iná osteochondropatia,bližšie určená |
| M93.9 | Osteochondropatia,bližšie neurčená |
| M94.20 | Chondromalácia na viacerých miestach |
| M94.21 | Chondromalácia v obl.pleca |
| M94.22 | Chondromalácia nadlaktia |
| M94.23 | Chondromalácia predlak. |
| M94.24 | Chondromalácia ruky |
| M94.25 | Chondromalácia panv.obl.a stehna |
| M94.26 | Chondromalácia predkolenia |

M94.27 Chondromalácia čl.a nohy
M94.28 Chondromalácia na i.mieste
M94.29 Chondromalácia,miesto bliž.neurč.

## Hlavná diagnóza I69-2

M25.10 Fistula kĺbu na viacerých miestach
M25.11 Fistula kĺbu v obl.pleca
M25.12 Fistula kĺbu nadlaktia (ramenná kosť, lakťový kĺb)
M25.13 Fistula kĺbu predlak.
M25.14 Fistula kĺbu ruky
M25.15 Fistula kĺbu panv.obl.a stehna
M25.16 Fistula kĺbu predkol
M25.17 Fistula kĺbu čl.a nohy
M25.18 Fistula kĺbu na i.mieste
M25.19 Fistula kĺbu,miesto bližšie neurčené
M25.50 Bolesť kĺbu na viacerých miestach
M25.51 Bolesť kĺbu v obl.pleca
M25.52 Bolesť kĺbu nadlaktia (ramenná kosť, lakťový kĺb)
M25.53 Bolesť kĺbu predlak.
M25.54 Bolesť kĺbu ruky
M25.55 Bolesť kĺbu panv.obl.a stehna
M25.56 Bolesť kĺbu predkol.
M25.57 Bolesť kĺbu čl.a nohy
M25.58 Bolesť kĺbu na i.mieste
M25.59 Bolesť kĺbu,miesto bližšie neurčené
M25.60 Stuhnutie kĺbu,nezatr.i.na viac.m..
M25.61 Stuhnutie kĺbu,nezatr.i. v obl.pleca
M25.62 Stuhnutie kĺbu,nezatr.i.nadlaktia
M25.63 Stuhnutie kĺbu,nezatr.i.predlak.
M25.64 Stuhnutie kĺbu,nezatr.i.ruky
M25.65 Stuhnutie kĺbu,nezatr.i. panv.obl.a stehna
M25.66 Stuhnutie kĺbu,nezatr.i.predkol.
M25.67 Stuhnutie kĺbu,nezatr.i.čl.a nohy
M25.68 Stuhnutie kĺbu,nezatr.i. na i.mieste
M25.69 Stuhnutie kĺbu,nezatr.i.,miesto bliž.neurč.
M25.80 Iná choroba kĺbov,bliž.urč.na viac.miestach
M25.81 Iná choroba kĺbov,bliž.urč.v obl.pleca
M25.82 Iná choroba kĺbov,bliž.urč.v obl.nadlaktia
M25.83 Iná choroba kĺbov,bliž.urč.v obl.predlak.
M25.84 Iná choroba kĺbov,bliž.urč.v obl.ruky
M25.85 Iná choroba kĺbov,bliž.urč.v obl.panvy a stehna
M25.86 Iná choroba kĺbov,bliž.urč.v obl.predkol.
M25.87 Iná choroba kĺbov,bliž.urč.v obl.čl. a nohy
M25.88 Iná choroba kĺbov,bliž.urč.na i.mieste
M25.89 Iná choroba kĺbov,miesto bliž,neurč.
M25.90 Choroba kĺbu,bliž.neurč.na viac.miestach
M25.91 Choroba kĺbu,bliž.neurč.v obl.pleca
M25.92 Choroba kĺbu,bliž.neurč.v obl.nadlaktia
M25.93 Choroba kĺbu,bliž.neurč.v obl.predlak.
M25.94 Choroba kĺbu,bliž.neurč.v obl.ruky
M25.95 Choroba kĺbu,bliž.neurč.v obl.panv.obl.a stehna
M25.96 Choroba kĺbu,bliž.neurč.v obl.predkol.
M25.97 Choroba kĺbu,bliž.neurč.v obl.čl.a nohy
M25.99 Choroba kĺbu,bliž.neurč.miesto bliž neurč.
M60.80 Iná myozitída na viacerých miestach
M60.81 Iná myozitída v obl.pleca
M60.82 Iná myozitída nadlaktia (ramenná kosť, lakťový kĺb)
M60.83 Iná myozitída predlak.
M60.84 Iná myozitída ruky
M60.85 Iná myozitída panv.obl.a stehna
M60.86 Iná myozitída predkol.
M60.87 Iná myozitída čl.a nohy
M60.88 Iná myozitída na i.mieste
M60.89 Iná myozitída,miesto bližšie neurčené
M60.90 Myozitída,bliž.neurč.na viacerých miestach
M60.91 Myozitída,bliž.neurč.v obl.pleca
M60.92 Myozitída,bliž.neurč.v obl.nadlaktia
M60.93 Myozitída,bliž.neurč.v obl.predlak.
M60.94 Myozitída,bliž.neurč.v obl.ruky
M60.95 Myozitída,bliž.neurč.v obl.panv.a stehna
M60.96 Myozitída,bliž.neurč.v obl.predkol.
M60.97 Myozitída,bliž.neurč.v obl.čl.a nohy
M60.98 Myozitída,bliž.neurč.na i.miestev
M60.99 Myozitída,bliž.neurč.n.mieste bliž.neurč.
M62.40 Kontraktúra svalu na viacerých miestach
M62.41 Kontraktúra svalu v obl.pleca
M62.42 Kontraktúra svalu nadlaktia
M62.43 Kontraktúra svalu predlak.
M62.44 Kontraktúra svalu ruky
M62.45 Kontraktúra svalu panv.obl.a stehna
M62.46 Kontraktúra svalu predkol.
M62.47 Kontraktúra svalu čl.a nohy
M62.48 Kontraktúra svalu na i.mieste
M62.49 Kontraktúra svalu,miesto bližšie neurčené
M79.10 Myalgia na viacerých miestach
M79.11 Myalgia v oblasti pleca
M79.12 Myalgia nadlaktia (ramenná kosť, lakťový kĺb)
M79.13 Myalgia predlaktia
M79.14 Myalgia ruky
M79.15 Myalgia panvovej obl.a stehna
M79.16 Myalgia predkolenia (ihlica, píšťala, kolenný kĺb)
M79.17 Myalgia čl.a nohy
M79.18 Myalgia na i.mieste
M79.19 Myalgia,miesto bližšie neurčené
M79.60 Bolesť v končatine na viacerých miestach
M79.61 Bolesť v končatine v obl.pleca
M79.62 Bolesť v končatine nadlaktia
M79.63 Bolesť v končatine predlak.
M79.64 Bolesť v končatine ruky
M79.65 Bolesť v končatine panv.obl.a stehna
M79.66 Bolesť v končatine predkol.
M79.67 Bolesť v končatine čl a nohy
M79.69 Bolesť v končatine,miesto bližšie neurčené
M79.80 Iná choroba mäk.tkan.bliž.urč.na viac.m.
M79.81 Iná choroba mäk.tkan.bliž.urč.v obl.pleca
M79.82 Iná choroba mäk.tkan.bliž.urč.v obl.nadlaktia
M79.83 Iná choroba mäk.tkan.bliž.urč.v obl.predlak.
M79.84 Iná choroba mäk.tkan.bliž.urč.v obl.ruky,
M79.85 Iná choroba mäk.tkan.bliž.urč.panv.obl.a stehna
M79.86 Iná choroba mäk.tkan.bliž.urč.v obl.predkol.
M79.87 Iná choroba mäk.tkan.bliž.urč.v obl.čl.a nohy
M79.88 Iná choroba mäk.tkan.bliž.urč..na i.mieste,
M79.89 Iná choroba mäk.tkan.bliž.urč.,miesto bliž.neurč.
M79.90 Choroba mäkk.tkaniva bliž.neurč.na viac.m.
M79.91 Choroba mäkk.tkaniva bliž.neurč.v obl.pleca
M79.92 Choroba mäkk.tkaniva bliž.neurč.v obl.nadlaktia.
M79.93 Choroba mäkk.tkaniva bliž.neurč.v obl.predlak..
M79.94 Choroba mäkk.tkaniva bliž.neurč.v obl.ruky
M79.95 Choroba mäkk.tkaniva bliž.neurč.panv.obl.a stehna
M79.96 Choroba mäkk.tkaniva bliž.neurč.v obl.predkol.
M79.97 Choroba mäkk.tkaniva bliž.neurč.v obl.čl.a nohy
M79.98 Choroba mäkk.tkaniva bliž.neurč.na i.mieste
M79.99 Choroba mäkk.tkaniva bliž.neurč.,miesto bliž.neurč.
R25.2 Kŕč a spazmus
R26.2 Ťažkosti pri chôdzi,nezatriedené inde
R29.4 Lúpavé bedro [coxa saltans]

## Vedľajšia diagnóza I06-2

Pozri stranu 230.

## Hlavná diagnóza I69-3

M02.10 Postenteritická artritída,na viacerých miestach
M02.11 Postenterická artritída v obl.pleca
M02.12 Postenterická artritída v obl.nadlaktia
M02.13 Postenterická artritída v obl.predlak.
M02.14 Postenterická artritída v obl.ruky
M02.15 Postenterická artritída v obl.panv.obl.a stehna
M02.16 Postenterická artritída v obl.predkol.
M02.17 Postenterická artritída v obl.čl.a nohy
M02.18 Postenterická artritída na i.mieste
M02.19 Postenteritická artritída,miesto bliž.neur.
M05.80 Iná séropozitívna reumatoid.artritída na viac.m.
M05.81 Iná séropozitívna reumatoid.artritída v obl.pleca
M05.82 Iná séropozitívna reumatoid.artritída v obl.nadlaktia
M05.83 Iná séropozitívna reumatoid.artritída v obl.predlak.
M05.84 Iná séropozitívna reumatoid.artritída v obl.ruky
M05.85 Iná séropozitívna reumatoid.artritída v obl..panv.o.a stehna
M05.86 Iná séropozitívna reumatoid.artritída v obl.predkol.
M05.87 Iná séropozitívna reumatoid.artritída v obl.čl.a nohy
M05.88 Iná séropozitívna reumatoid.artritída na i.mieste
M05.89 Iná séropozitívna reumatoid.artritída miesto b.n.
M05.90 Séropoz.reumatoid.artritída,bliž.neurč.na viac.m.
M05.91 Séropoz.reumatoid.artritída,bliž.neurč.v obl.pleca
M05.92 Séropoz.reumatoid.artritída,bliž.neurč.v obl.nadlaktia
M05.93 Séropoz.reumatoid.artritída,bliž.neurč.v obl.predlak.
M05.94 Séropoz.reumatoid.artritída,bliž.neurč.v obl.ruky
M05.95 Séropoz.reumatoid.artritída,bliž.neurč.v obl.panv.a stehna
M05.96 Séropoz.reumatoid.artritída,bliž.neurč.v obl.predkol.
M05.97 Séropoz.reumatoid.artritída,bliž.neurč.v obl.čl.a nohy
M05.98 Séropoz.reumatoid.artritída,bliž.neurč.na i.mieste,b.n.
M05.99 Séropoz.reumatoid.artritída,bliž.neurč.,miesto bliž.neurč.
M06.00 Séronegat.reumatoid.artritída,na viac.m.
M06.01 Séronegat.reumatoid.artritída,v obl.pleca
M06.02 Séronegat.reumatoid.artritída,v obl nadlaktia
M06.03 Séronegat.reumatoid.artritída,v obl.predlak.
M06.04 Séronegat.reumatoid.artritída,v obl.ruky
M06.05 Séronegat.reumatoid.artritída,v obl.panv.a stehna
M06.06 Séronegat.reumatoid.artritída,v obl.predkol.
M06.07 Séronegat.reumatoid.artritída,v obl.čl. a nohy
M06.08 Séronegat.reumatoid.artritída,na i.mieste
M06.09 Séronegat.reumatoid.artritída,miesto b.n.
M06.20 Burzitída pri reumatoid.artritíde na viac.m.
M06.21 Burzitída pri reumatoid.artritíde v obl.pleca
M06.22 Burzitída pri reumatoid.artritíde nadlaktia
M06.23 Burzitída pri reumatoid.artritíde predlak.
M06.24 Burzitída pri reumatoid.artritíde ruky
M06.25 Burzitída pri reumatoid.artritíde v obl.panv.a stehna
M06.26 Burzitída pri reumatoid.artritíde predkol.
M06.27 Burzitída pri reumatoid.artritíde čl.a a nohy
M06.28 Burzitída pri reumatoid.artritíde na i.mieste
M06.29 Burzitída pri reumatoid.artritíde na n.mieste
M06.40 Zápalová polyartropatia na viacerých miestach
M06.41 Zápalová polyartropatia v obl.pleca
M06.42 Zápalová polyartropatia nadlaktia
M06.43 Zápalová polyartropatia predlak.
M06.44 Zápalová polyartropatia ruky
M06.45 Zápalová polyartropatia panv.obl.a stehna
M06.46 Zápalová polyartropatia predkol.
M06.47 Zápalová polyartropatia čl.a nohy
M06.48 Zápalová polyartropatia na i.mieste
M06.49 Zápalová polyartropatia,miesto bližšie neurčené
M06.80 Iná reumatoid.artritída,bliž.urč.na viac.m.
M06.81 Iná reumatoid.artritída,bliž.urč.v obl.pleca
M06.82 Iná reumatoid.artritída,bliž.urč.v obl.nadlaktia
M06.83 Iná reumatoid.artritída,bliž.urč.v obl.predlak.
M06.84 Iná reumatoid.artritída,bliž.urč.v obl.ruky
M06.85 Iná reumatoid.artritída,bliž.urč.v obl.panv.a stehna
M06.86 Iná reumatoid.artritída,bliž.urč.v obl. predkol.,
M06.87 Iná reumatoid.artritída,bliž.urč.v obl.čl.a nohy
M06.88 Iná reumatoid.artritída,bliž.urč.v obl.na i.mieste
M06.89 Iná reumatoid.artritída,bliž.urč.,miesto bliž.neurč.
M06.90 Reumatoid.artritída,bliž.neurč.na viac.m.
M06.91 Reumatoid.artritída,bliž.neurč.v obl.pleca
M06.92 Reumatoid.artritída,bliž.neurč.v obl.nadlaktia
M06.93 Reumatoid.artritída,bliž.neurč.v obl. predlak.
M06.94 Reumatoid.artritída,bliž.neurč.v obl.ruky
M06.95 Reumatoid.artritída,bliž.neurč.panv.obl.a stehna
M06.96 Reumatoid.artritída,bliž.neurč. v obl.predkol.
M06.97 Reumatoid.artritída,bliž.neurč.v obl.čl.a nohy
M06.98 Reumatoid.artritída,bliž.neurč.na i.mieste
M06.99 Reumatoid.artritída,bliž.neurč.,miesto bliž.neurč.
M10.00 Idiopatická dna na viacerých miestach
M10.01 Idiopatická dna v obl.pleca
M10.02 Idiopatická dna nadlaktia
M10.03 Idiopatická dna predlak.
M10.04 Idiopatická dna ruky
M10.05 Idiopatická dna panv.obl.a stehna
M10.06 Idiopatická dna predkol.
M10.07 Idiopatická dna čl.a nohy
M10.08 Idiopatická dna na i.mieste
M10.09 Idiopatická dna,miesto bližšie neurčené
M10.20 Dna zapríčinená liekmi, na viacerých miestach
M10.21 Dna zapríč.liekmi,v obl.pleca
M10.22 Dna zapríč.liekmi,v obl.nadlaktia
M10.23 Dna zapríč.liekmi,v obl.predlak.
M10.24 Dna zapríč.liekmi,v obl.ruky
M10.25 Dna zapríč.liekmi,v obl.panvy a stehna
M10.26 Dna zapríč.liekmi,v obl.predkol.
M10.27 Dna zapríč.liekmi,v obl.čl. a nohy
M10.28 Dna zapríč.liekmi,na i.mieste
M10.29 Dna zapríčinená liekmi, miesto bližšie neurčené
M10.40 Iná sekundárna dna na viacerých miestach
M10.41 Iná sekndár.dna v obl.pleca
M10.42 Iná sekndár.dna nadlaktia
M10.43 Iná sekndár.dna predlak.
M10.44 Iná sekndár.dna ruky
M10.45 Iná sekndár.dna panv.obl.a stehna
M10.46 Iná sekndár.dna predkol.
M10.47 Iná sekndár.dna čl.a nohy
M10.48 Iná sekndár.dna na i.mieste
M10.49 Iná sekndár.dna,miesto bliž.neur.
M10.90 Dna,bližšie neurčená,na viacerých miestach
M10.91 Dna,bliž.neurč.v obl.pleca
M10.92 Dna,bliž.neurč.v obl.nadlaktia
M10.93 Dna,bliž.neurč.v obl.predlak.
M10.94 Dna,bliž.neurč.v obl.ruky
M10.95 Dna,bliž.neurč.panv.obl.a stehna
M10.96 Dna,bliž.neurč. obl.predkol.
M10.97 Dna,bliž.neurč.v obl.členka a nohy
M10.98 Dna,bliž.neurč.na i.mieste
M10.99 Dna,bliž.neurč. miesto bližšie neurčené
M11.00 Apatitová artropatia na viacerých miestach
M11.01 Apatitová artropatia v obl.pleca
M11.02 Apatitová artropatia nadlaktia
M11.03 Apatitová artropatia predlak.
M11.04 Apatitová artropatia ruky
M11.05 Apatitová artropatia panv.obl.a stehna
M11.06 Apatitová artropatia predkol.
M11.07 Apatitová artropatia čl.a nohy

M11.08 Apatitová artropatia na i.mieste
M11.09 Apatitová artropatia,miesto bliž.neurč.
M11.10 Familiárna chondrokalcinóza na viacerých miestach
M11.11 Familiárna chondrokalcinóza v obl.pleca
M11.12 Familiárna chondrokalcinóza nadlaktia
M11.13 Familiárna chondrokalcinóza predlak.
M11.14 Familiárna chondrokalcinóza ruky
M11.15 Familiárna chondrokalcinóza panv.obl.a stehna
M11.16 Familiárna chondrokalcinóza predkol.
M11.17 Familiárna chondrokalcinóza čl.a nohy
M11.18 Familiárna chondrokalcinóza na i.mieste
M11.19 Familiárna chondrokalcinóza,miesto bliž.neurč.
M11.20 Iná chondrokalcinóza na viacerých miestach
M11.21 Iná chondrokalcinóza v obl.pleca
M11.22 Iná chondrokalcinóza nadlaktia
M11.23 Iná chondrokalcinóza predlak.
M11.24 Iná chondrokalcinóza ruky
M11.25 Iná chondrokalcinóza panv.obl.a stehna
M11.26 Iná chondrokalcinóza predkol.
M11.27 Iná chondrokalcinóza čl.a nohy
M11.28 Iná chondrokalcinóza na i.mieste
M11.29 Iná chondrokalcinóza, miesto bliž..neurč.
M11.80 Iné kryštálové artropatie,bliž.urč.na viac.m.
M11.81 Iné kryštálové artropatie,bliž.urč.v obl.pleca
M11.82 Iné kryštálovéartropatie,bliž.urč.v obl.nadlaktia
M11.83 Iné kryštálovéartropatie,bliž.urč.v obl.predlak.
M11.84 Iné kryštálové artropatie,bliž.urč.v obl.ruky
M11.85 Iné kryštálové artropatie,bliž.urč.panv.obl.a stehna
M11.86 Iné kryštálové artropatie,bliž.urč.v obl.predkol.
M11.87 Iné kryštálové artropatie,bliž.urč.v obl.čl.a nohy
M11.88 Iné kryštálové artropatie,bliž.urč.na inom mieste
M11.89 Iné kryštálové artropatie,bliž.urč.miesto bliž.neurč.
M11.90 Kryštálová artropatia,bliž.neurč.na viac.m.
M11.91 Kryštálová artropatia,bliž.neurč.v obl.pleca
M11.92 Kryštálová artropatia,bliž.neurč.v obl.nadlaktia
M11.93 Kryštálová artropatia,bliž.neurč.v obl.predlak.
M11.94 Kryštálová artropatia,bliž.neurč.v obl.ruky
M11.95 Kryštálová artropatia,bliž.neurč.panv.obl.a stehna
M11.96 Kryštálová artropatia,bliž.neurč.v obl.predkol.
M11.97 Kryštálová artropatia,bliž.neurč.v obl.čl.a nohy
M11.98 Kryštálová artropatia,bliž.neurč.na i.mieste
M11.99 Kryštálová artropatia,bliž.neurč.miesto bliž.neurč.
M12.30 Palindromický reumatizmus na viacerých miestach
M12.31 Palindromický reumatizmus v obl.pleca
M12.32 Palindromický reumatizmus nadlaktia
M12.33 Palindromický reumatizmus predlak.
M12.34 Palindromický reumatizmus ruky
M12.35 Palindromický reumatizmus panv.obl.a stehna
M12.36 Palindromický reumatizmus predkol.
M12.37 Palindromický reumatizmus čl.a nohy
M12.38 Palindromický reumatizmus na i.mieste
M12.39 Palindromický reumatizmus,miesto bliž.neurč.
M13.0 Polyartritída,bližšie neurčená
M83.00 Osteomalácia v šestonedelí na viacerých miestach
M83.01 Osteomalácia v šestonedelí v obl.pleca
M83.02 Osteomalácia v šestonedelí v obl.nadlaktia
M83.03 Osteomalácia v šestonedelí v obl.predlak.
M83.04 Osteomalácia v šestonedelí v obl.ruky
M83.05 Osteomalácia v šestonedelí v obl.panv.obl.a stehna
M83.06 Osteomalácia v šestonedelí v obl.predkol.
M83.07 Osteomalácia v šestonedelí v obl.čl.a nohy
M83.08 Osteomalácia v šestonedelí na i.mieste
M83.09 Osteomalácia v šestonedelí,miesto bliž.neurč.
M83.10 Starecká osteomalácia na viacerých miestach
M83.11 Starecká osteomalácia v obl.pleca
M83.12 Starecká osteomalácia nadlaktia
M83.13 Starecká osteomalácia predlak.
M83.14 Starecká osteomalácia ruky
M83.15 Starecká osteomalácia panv.obl.a stehna
M83.16 Starecká osteomalácia predkol.
M83.17 Starecká osteomalácia čl.a nohy
M83.18 Starecká osteomalácia na i.mieste
M83.19 Starecká osteomalácia, miesto bližšie neurčené
M83.20 Osteomalácia v dospel.zapríč.malabsorpciou,na viacer.miest.
M83.21 Osteomalácia v dospelosti zapríč.malabsorpciou v obl.pleca
M83.22 Osteomalácia v dosp.zapríč.malabsorpciou,v obl.nadlaktia
M83.23 Osteomalácia v dosp.zapríč.malabsorpciou,v obl.predlak.
M83.24 Osteomalácia v dosp.zapríč.malabsorpciou,v obl.ruky
M83.25 Osteomalácia v dosp.zapríč.malabsorpciou,v obl.pan. a stehna
M83.26 Osteomalácia v dosp.zapríč.malabsorpciou,v obl.predkol.
M83.27 Osteomalácia v dosp.zapríč.malabsorpciou,v obl.čl.a nohy
M83.28 Osteomalácia v dosp.zapríč.malabsorpciou,na i.mieste
M83.29 Osteomalácia v dosp.zapríč.malabsorpciou,miesto bliž.neurč.
M83.30 Osteomalácia dospelých zapríč.podvýživou,na viac.m.
M83.31 Osteomalácia dospelých zapríč.podvýživou,v obl.pleca
M83.32 Osteomalácia dospelých zapríč.podvýživou,v obl.nadlaktia
M83.33 Osteomalácia dospelých zapríč.podvýživou,v obl.predlak.
M83.34 Osteomalácia dospelých zapríč.podvýživou,v obl.ruky
M83.35 Osteomalácia dospel.zapríč.podvýživou,v obl.panvy a stehna
M83.36 Osteomalácia dospelých zapríč.podvýživou,v obl.predkol.
M83.37 Osteomalácia dospelých zapríč.podvýživou,v obl.čl.a nohy
M83.38 Osteomalácia dospelých zapríč.podvýživou,na i.mieste
M83.39 Osteomalácia dospelých zapríč.podvýživou,miesto bliž.neurč.
M83.40 Hliníková kostná choroba na viacerých miestach
M83.41 Hliníková kostná choroba v obl.pleca
M83.42 Hliníková kostná choroba nadlaktia
M83.43 Hliníková kostná choroba predlak.
M83.44 Hliníková kostná choroba ruky
M83.45 Hliníková kostná choroba panv.obl.a stehna
M83.46 Hliníková kostná choroba predkol.
M83.47 Hliníková kostná choroba čl.a nohy
M83.48 Hliníková kostná choroba na i.mieste
M83.49 Hliníková kostná choroba,miesto bliž.neurč.
M83.50 Iná osteomalácia v dospelosti zapr.liekmi,na viac.m.
M83.51 Iná osteomalácia v dospelosti zapr.liekmi v obl.pleca
M83.52 Iná osteomalácia v dospelosti zapr.liekmi v obl.nadlaktia
M83.53 Iná osteomalácia v dospelosti zapr.liekmi v obl.predlak.
M83.54 Iná osteomalácia v dospelosti zapr.liekmi v obl.ruky
M83.55 Iná osteomalácia v dospelosti zapr.liek.v obl.pan.a stehna
M83.56 Iná osteomalácia v dospelosti zapr.liekmi v obl.predkol.
M83.57 Iná osteomalácia v dospelosti zapr.liekmi v obl.čl.a nohy
M83.58 Iná osteomalácia v dospelosti zapr.liekmi na i.mieste
M83.59 Iná osteomalácia v dospelosti zapr.liekmi,miestol bliž.neurč.
M83.80 Iná osteomalácia v dospelosti na viacerých miestach
M83.81 Iná osteomalácia v dospelostiv obl.pleca
M83.82 Iná osteomalácia v dospelosti v obl.nadlaktia
M83.83 Iná osteomalácia v dospelosti v obl.predlak.
M83.84 Iná osteomalácia v dospelosti v obl.ruky
M83.85 Iná osteomalácia v dospelostiv obl.panvy a stehna
M83.86 Iná osteomalácia v dospelosti v obl.predkol.
M83.87 Iná osteomalácia v dospelosti v obl.čl.a nohy
M83.88 Iná osteomalácia v dospelosti na i.mieste
M83.89 Iná osteomalácia v dospelosti,miesto bliž.neurč.
M83.90 Osteomalácia v dospelosti,bliž.neurč.na viac.miest.
M83.91 Osteomalácia v dospelosti,bliž.neurč.v obl.pleca
M83.92 Osteomalácia v dospelosti,bliž.neurč.v obl.nadlaktia
M83.93 Osteomalácia v dospelosti,bliž.neurč.v obl.predlak.
M83.94 Osteomalácia v dospelosti,bliž.neurč.v obl.ruky
M83.95 Osteomalácia v dospelosti,bliž.neurč.v obl.a stehna
M83.96 Osteomalácia v dospelosti,bliž.neurč.v obl.predkol.
M83.97 Osteomalácia v dospelosti,bliž.neurč.v obl.čl.a nohy
M83.98 Osteomalácia v dospelosti,bliž.neurč.na i.mieste
M83.99 Osteomalácia v dospelosti,miesto bliž.neurč.

## ADRG I71 Ochorenia svalov a ġliach okrem pri para-/tetraplegii alebo podvrtnutia, natrhnutia, luxácie bedrového kĐbu, panvy, femuru

HDg v tabuĐke I69-2 alebo HDg v tabuĐke I71-1

## DRG I71A Ochorenia svalov a ġliach okrem pri para-/tetraplegii alebo podvrtnutia, natrhnutia, luxácie bedrového kĐbu, panvy, femuru, s mozgovou parézou alebo kontraktúrou

Diagnóza v tabuĐke I08-1 alebo diagnóza v tabuĐke I08-3

## DRG I71B Ochorenia svalov a ġliach okrem pri para-/ tetraplegii alebo podvrtnutia, natrhnutia, luxácie bedrového kĐbu, panvy, femuru, bez mozgovej parézy, bez kontraktúry

### Hlavná diagnóza I69-2

Pozri stranu 478.

### Hlavná diagnóza I71-1

| | |
|---|---|
| S73.00 | VykĺĐbenie bedra,bližšie neurčené |
| S73.01 | VykĺĐbenie bedra,dozadu |
| S73.02 | VykĺĐbenie bedra,dopredu |
| S73.08 | VykĺĐbenie bedra,iné |
| S73.10 | Vyvrtnutie a natiahnutie bedro.kĺĐbu,časť bliž.neurč. |
| S73.11 | Vyvrtnutie a natiahnutie bedro.kĺĐbu,iliofemorálny väz |
| S73.12 | Vyvrtnutie a natiahnutie bedro.kĺĐbu,ischiokapsulárny väz |
| S73.18 | Vyvrtnutie a natiahnutie bedrového kĺĐbu, iná časť |
| S76.0 | Poranenie svalu a šľachy bedra |
| S76.1 | Poran.štvorhlavého svalu stehna a jeho šľachy |
| S76.2 | Poran.svalu a šľachy priťahovača (adduktora) stehna |
| S76.3 | Poranenie svalu a šľachy zad.sval.skup.v úr.stehna |
| S76.4 | Poranenie iných a bliž.neurč.svalov a šliach v úr.stehna |
| S76.7 | Poranenie viac.svalov a šliach v úrovni bedra a stehna |

### Diagnóza I08-1

Pozri stranu 235.

### Diagnóza I08-3

Pozri stranu 239.

## ADRG I72 Zápal ġliach, svalov a synoviálnych búrz s veĐmi ŠaġkÝmi alebo ŠaġkÝmi CC alebo zlomeniny femuru, vek > 2 roky

HDg v tabuĐke I60-1 a Vek > 2 r. alebo HDg v tabuĐke I72-1 a PCCL > 2

## DRG I72Z Zápal ġliach, svalov a synoviálnych búrz s veĐmi ŠaġkÝmi alebo ŠaġkÝmi CC alebo zlomeniny femuru, vek > 2 roky

### Hlavná diagnóza I60-1

Pozri stranu 462.

### Hlavná diagnóza I72-1

| | |
|---|---|
| M24.20 | Choroby väzov na viacerých miestach |
| M24.21 | Choroby väzov v obl.pleca |
| M24.22 | Choroby väzov nadlaktia (ramenná kosť, lakťový kĺĐb) |
| M24.23 | Choroby väzov predlak. |
| M24.24 | Choroby väzov uky |
| M24.25 | Choroby väzov panv.obl.a stehna |
| M24.27 | Choroby väzov čl.a nohy |
| M24.28 | Choroby väzovna i.mieste |
| M24.29 | Choroby väzov,miesto bližšie neurčené |
| M35.4 | Difúzna (eozinofilná) fasciitída |
| M35.7 | Syndróm hypermobility |
| M60.00 | Infekčná myozitída na viacerých miestach |
| M60.01 | Inf.myozitída v obl.pleca |
| M60.02 | Infekčná myozitída nadlaktia |
| M60.03 | Infekčná myozitída predlak. |
| M60.04 | Infekčná myozitída ruky |
| M60.05 | Infekčná myozitída panv.obl.a stehna |
| M60.06 | Infekčná myozitída predkol. |
| M60.07 | Infekčná myozitída čl.a nohy |
| M60.08 | Infekčná myozitída na i.mieste |
| M60.09 | Infekčná myozitída,miesto bližšie neurčené |
| M60.10 | Intersticiálna myozitída na viacerých miestach |
| M60.11 | Intersticiálna myozitída v obl.pleca |
| M60.12 | Intersticiálna myozitída nadlaktia |
| M60.13 | Intersticiálna myozitída predlak. |
| M60.14 | Intersticiálna myozitída ruky |
| M60.15 | Intersticiálna myozitída panv.obl.a stehna |
| M60.16 | Intersticiálna myozitída predkol. |
| M60.17 | Intersticiálna myozitída čl.a nohy |
| M60.18 | Intersticiálna myozitída na i.mieste |
| M60.19 | Intersticiálna myozitída,miesto bližšie neurčené |
| M60.20 | Granulóm z cudz.telesa v mäk.tkan.nezat.i.na viac.m. |
| M60.21 | Granulóm z cudz.telesa v mäk.tkan.nezat.i.v obl.pleca |
| M60.22 | Granulóm z cudz.telesa v mäk.tkan.nezat.i.v o.nadlaktia |
| M60.23 | Granulóm z cudz.telesa v mäk.tkan.nezat.i.v o.predlak. |
| M60.24 | Granulóm z cudz.telesa v mäk.tkan.nezat.i.v o.ruky |
| M60.25 | Granulóm z cudz.telesa v mäk.tkan.nezat.i.v o.pan.a steh. |
| M60.26 | Granulóm z cudz.telesa v mäk.tkan.nezat.i.v o.predkol. |

| | |
|---|---|
| M60.27 | Granulóm z cudz.telesa v mäk.tkan.nezat.i.v o.čl..a nohy |
| M60.28 | Granulóm z cudz.telesa v mäk.tkan.nezat.i.na i.mieste |
| M60.29 | Granulóm z cudz.telesa v mäk.tkan.nezat.i.miesto bliž.neurč. |
| M61.00 | Myositis ossificans traumat.na viac.m. |
| M61.01 | Myositis ossificans traumat.v obl.pleca |
| M61.02 | Myositis ossificans traumat.nadlaktia |
| M61.03 | Myositis ossificans traumat.predlak. |
| M61.04 | Myositis ossificans traumat.uky |
| M61.05 | Myositis ossificans traumat.panv.obl.a stehna |
| M61.06 | Myositis ossificans traumat.predkol. |
| M61.07 | Myositis ossificans traumat.čl.a nohy |
| M61.08 | Myositis ossificans traumat.na i.mieste |
| M61.09 | Myositis ossificans traumat.na n.mieste |
| M61.10 | Myositis ossificans progressiva na viac.m. |
| M61.11 | Myositis ossificans progressiva v obl.pleca |
| M61.12 | Myositis ossificans progressiva nadlaktia |
| M61.13 | Myositis ossificans progressiva predlak. |
| M61.14 | Myositis ossificans progressiva ruky |
| M61.15 | Myositis ossificans progressiva panv.obl.a stehna |
| M61.16 | Myositis ossificans progressiva predkol. |
| M61.17 | Myositis ossificans progressiva čl.a nohy |
| M61.18 | Myositis ossificans progressiva na i.mieste |
| M61.19 | Myositis ossificans progressiva na n.mieste |
| M61.20 | Vápenat.a kostnat.svalu pri ochrnutí na viac.m. |
| M61.21 | Vápenat.a kostnat.svalu pri ochrnutí v obl.pleca |
| M61.22 | Vápenat.a kostnat.svalu pri ochrnutí v obl.nadlaktia |
| M61.23 | Vápenat.a kostnat.svalu pri ochrnutí v obl.predlak. |
| M61.24 | Vápenat.a kostnat.svalu pri ochrnutí v obl.ruky |
| M61.25 | Vápenat.a kostnat.svalu pri ochrnutí v obl.panvy a stehna |
| M61.26 | Vápenat.a kostnat.svalu pri ochrnutí v obl.predkol. |
| M61.27 | Vápenat.a kostnat.svalu pri ochrnutív obl.čl.a nohy |
| M61.28 | Vápenat.a kostnat.svalu pri ochrnutí.na i.mieste |
| M61.29 | Vápenat.a kostnat.svalu pri ochrnutí,miesto bliž.neurč. |
| M61.30 | Vápenat.a kostnat.svalov na viac.m.pri popál. |
| M61.31 | Vápenat.a kostnat.svalov pri popál.v obl.pleca |
| M61.32 | Vápenat.a kostnat.svalov pri popál.nadlaktia |
| M61.33 | Vápenat.a kostnat.svalov pri popál.predlak. |
| M61.34 | Vápenat.a kostnat.svalov pri popál.ruky |
| M61.35 | Vápenat.a kostnat.svalov pri popál.obl.pan.a steh. |
| M61.36 | Vápenat.a kostnat.svalov pri popál.predkol. |
| M61.37 | Vápenat.a kostnat.svalov pri popál.čl.a nohy |
| M61.38 | Vápenat.a kostnat.svalov pri popál.na i.mieste |
| M61.39 | Vápenat.a kostnat.svalov pri popál.,miesto nliž.neurč. |
| M61.40 | Iné vápenatenie svalu na viacerých miestach |
| M61.41 | Iné vápenatenie svalu v obl.pleca |
| M61.42 | Iné vápenatenie svalu nadlaktia |
| M61.43 | Iné vápenatenie svalu predlak. |
| M61.44 | Iné vápenatenie svalu ruky |
| M61.45 | Iné vápenatenie svalu panv.obl.a stehna |
| M61.46 | Iné vápenatenie svalu predkol. |
| M61.47 | Iné vápenatenie svalu čl.a nohy |
| M61.48 | Iné vápenatenie svalu na i.mieste |
| M61.49 | Iné vápenatenie svalu,miesto bližšie neurčené |
| M61.50 | Iné kostnatenie svalu na viacerých miestach |
| M61.51 | Iné kostnatenie svalu v obl.pleca |
| M61.52 | Iné kostnatenie svalu nadlaktia |
| M61.53 | Iné kostnatenie svalu predlak. |
| M61.54 | Iné kostnatenie svalu ruky |
| M61.55 | Iné kostnatenie svalu panv.obl.a stehna |
| M61.56 | Iné kostnatenie svalu predkol. |
| M61.57 | Iné kostnatenie svalu čl.a nohy |
| M61.58 | Iné kostnatenie svalu na i.mieste |
| M61.59 | Iné kostnatenie svalu,miesto bližšie neurčené |
| M61.90 | Vápenatenie a kostnat.svalu,bliž.neurč.na viac.m. |
| M61.91 | Vápenatenie a kostnat.svalu,bliž.neurč.v obl.pleca |
| M61.92 | Vápenatenie a kostnat.svalu,bliž.neurč.v obl.nadlaktia |
| M61.93 | Vápenatenie a kostnat.svalu,bliž.neurč.v obl.predlak. |
| M61.94 | Vápenatenie a kostnat.svalu,bliž.neurč.v obl.ruky |
| M61.95 | Vápenatenie a kostnat.svalu,bliž.neurč.panv.obl.a stehna |
| M61.96 | Vápenatenie a kostnat.svalu,bliž.neurč.v obl.predkol. |
| M61.97 | Vápenatenie a kostnat.svalu,bliž.neurč.v obl.čl.a nohy |
| M61.98 | Vápenatenie a kostnat.svalu,bliž.neurč.na i.mieste |
| M61.99 | Vápenatenie a kostnat.svalu,bliž.neurč.,miesto bliž.neurč. |
| M62.00 | Diastáza svalu na viacerých miestach |
| M62.01 | Diastáza svalu v obl.pleca |
| M62.02 | Diastáza svalu nadlaktia |
| M62.03 | Diastáza svalu predlak. |
| M62.04 | Diastáza svalu ruky |
| M62.05 | Diastáza svalu panv.obl.a stehna |
| M62.06 | Diastáza svalu predkolenia |
| M62.07 | Diastáza svalu čl.a nohy |
| M62.08 | Diastáza svalu na i.mieste |
| M62.09 | Diastáza svalu,miesto bližšie neurčené |
| M62.10 | Iné roztrhnutie svalu (neúrazové) na viac.m. |
| M62.11 | Iné roztrhnutie svalu (neúraz.)v obl.pleca |
| M62.12 | Iné roztrhnutie svalu (neúraz.)v obl.nadlaktia |
| M62.13 | Iné roztrhnutie svalu (neúraz.)v obl.predlak. |
| M62.14 | Iné roztrhnutie svalu (neúraz.)v obl.ruky |
| M62.15 | Iné roztrhnutie svalu (neúraz.)v obl.panvy a stehna |
| M62.16 | Iné roztrhnutie svalu (neúraz.)v obl.predkol. |
| M62.17 | Iné roztrhnutie svalu (neúraz.)v obl.čl. a nohy |
| M62.18 | Iné roztrhnutie svalu (neúraz.)na i.mieste |
| M62.19 | Iné roztrhnutie svalu (neúrazové),miesto bliž.neurč. |
| M62.20 | Ischemický infarkt svalu na viac.m. |
| M62.21 | Ischemický infarkt svalu v obl.pleca |
| M62.22 | Ischemický infarkt svalu nadlaktia |
| M62.23 | Ischemický infarkt svalu predlak. |
| M62.24 | Ischemický infarkt svalu ruky |
| M62.25 | Ischemický infarkt svalu panv.obl.a stehna |
| M62.26 | Ischemický infarkt svalu predkol. |
| M62.27 | Ischemický infarkt svalu čl.a nohy |
| M62.28 | Ischemický infarkt svalu na i.mieste |
| M62.29 | Ischemický infarkt svalu na n.mieste |
| M62.30 | Syndróm nehybnosti (paraplegický) na viac.m. |
| M62.31 | Syndróm nehybnosti (paraplegický)v obl.pleca |
| M62.32 | Syndróm nehybnosti (paraplegický)v obl.nadlaktia |
| M62.33 | Syndróm nehybnosti (paraplegický)v obl.predlak. |
| M62.34 | Syndróm nehybnosti (paraplegický)v obl.ruky |
| M62.35 | Syndróm nehybnosti (paraplegický)v obl.panvy a stehna |
| M62.36 | Syndróm nehybnosti (paraplegický)v obl.predkol. |
| M62.37 | Syndróm nehybnosti (paraplegický)v obl.čl.a nohy |
| M62.38 | Syndróm nehybnosti (paraplegický)na i.mieste |
| M62.39 | Syndróm nehybnosti (paraplegický),miesto bliž.neurč. |
| M62.50 | Zmenšenie a atrofia svalu,nezatr.i.na viac.m. |
| M62.51 | Zmenšenie a atrofia svalu,nezatr.i.v obl.pleca |
| M62.52 | Zmenšenie a atrofia svalu,nezatr.i.v obl.nadlaktia |
| M62.53 | Zmenšenie a atrofia svalu,nezatr.i.v obl.predlak. |
| M62.54 | Zmenšenie a atrofia svalu,nezatr.i.v obl.ruky |
| M62.55 | Zmenšenie a atrofia svalu,nezatr.i.v obl.panvy a stehna |
| M62.56 | Zmenšenie a atrofia svalu,nezatr.i.v obl.predkol. |
| M62.57 | Zmenšenie a atrofia svalu,nezatr.i.v obl.čl.a nohy |
| M62.58 | Zmenšenie a atrofia svalu,nezatr.i.na i.mieste |
| M62.59 | Zmenšenie a atrofia svalu,nezatr.i.,miesto bliž.neurč. |
| M62.60 | Poškodenie svalu z preťaženia na viacerých miestach |
| M62.61 | Poškodenie svalu z preťaženia v obl.pleca |
| M62.62 | Poškodenie svalu z preťaženia v obl.nadlaktia |
| M62.63 | Poškodenie svalu z preťaženia v obl.predlak. |
| M62.64 | Poškodenie svalu z preťaženia v obl.ruky |
| M62.65 | Poškodenie svalu z preťaženia v obl.panvy a stehna |
| M62.66 | Poškodenie svalu z preťaženia v obl.predkol. |
| M62.67 | Poškodenie svalu z preťaženia v obl.čl.a nohy |
| M62.68 | Poškodenie svalu z preťaženia na i.mieste |
| M62.69 | Poškodenie svalu z preťaženia,miesto bliž.neurč. |
| M62.80 | Iné choroby svalov,bliž.urč.na viac.m. |
| M62.81 | Iné choroby svalov,bliž.urč.v obl.pleca |
| M62.82 | Iné choroby svalov,bliž.urč.v obl.nadlaktia |
| M62.83 | Iné choroby svalov,bliž.urč.v obl.predlak. |
| M62.84 | Iné choroby svalov,bliž.urč.v obl.ruky |
| M62.85 | Iné choroby svalov,bliž.urč.v obl.panvy a stehna |
| M62.86 | Iné choroby svalov,bliž.urč.v obl.predkol. |

| | |
|---|---|
| M62.87 | Iné choroby svalov,bliž.urč.v obl.čl.a nohy |
| M62.88 | Iné choroby svalov,bliž.urč.na i.mieste |
| M62.89 | Iné choroby svalov,bliž.urč.,miesto bliž.neurč. |
| M62.90 | Choroba svalov,bliž.neurč.na viac.m. |
| M62.91 | Choroba svalov,bliž.neurč.v obl.pleca |
| M62.92 | Choroba svalov,bliž.neurč.v obl.nadlaktia |
| M62.93 | Choroba svalov,bliž.neurč.v obl.predlak |
| M62.94 | Choroba svalov,bliž.neurč.v obl.ruky |
| M62.95 | Choroba svalov,bliž.neurč.v obl.panvy a stehna |
| M62.96 | Choroba svalov,bliž.neurč.v obl.predkol. |
| M62.97 | Choroba svalov,bliž.neurč.v obl.čl.a nohy |
| M62.98 | Choroba svalov,bliž.neurč.na i.mieste |
| M62.99 | Choroba svalov,bliž.neurč.,miesto bliž.neurč. |
| M65.00 | Absces šľachovej pošvy na viacerých miestach |
| M65.01 | Absces šľachovej pošvy v obl.pleca |
| M65.02 | Absces šľachovej pošvy nadlaktia |
| M65.03 | Absces šľachovej pošvy predlak. |
| M65.04 | Absces šľachovej pošvy ruky |
| M65.05 | Absces šľachovej pošvy panv.obl.a stehna |
| M65.06 | Absces šľachovej pošvy predkol. |
| M65.07 | Absces šľachovej pošvy čl.a nohy |
| M65.08 | Absces šľachovej pošvy na i.mieste |
| M65.09 | Absces šľachovej pošvy,miesto bližšie neurčené |
| M65.10 | Iná infekčna (tendo)synovitída na viac.m. |
| M65.11 | Iná infekčna (tendo)synovitída v obl.pleca |
| M65.12 | Iná infekčna (tendo)synovitída nadlaktia |
| M65.13 | Iná infekčna (tendo)synovitída predlak. |
| M65.14 | Iná infekčna (tendo)synovitída ruky |
| M65.15 | Iná infekčna (tendo)synovitída panv.obl.a stehna |
| M65.16 | Iná infekčna (tendo)synovitída predkol. |
| M65.17 | Iná infekčna (tendo)synovitída čl. a nohy |
| M65.18 | Iná infekčna (tendo)synovitída na i.mieste |
| M65.19 | Iná infekčna(tendo)synovitída,miesto bliž.neurč. |
| M65.20 | Vápenatejúca tendinitída na viacerých miestach |
| M65.22 | Vápenatejúca tendinitída nadlaktia |
| M65.23 | Vápenatejúca tendinitída predlak. |
| M65.24 | Vápenatejúca tendinitída ruky |
| M65.25 | Vápenatejúca tendinitída panv.obl.a stehna |
| M65.26 | Vápenatejúca tendinitída predkol. |
| M65.27 | Vápenatejúca tendinitída čl.a nohy |
| M65.28 | Vápenatejúca tendinitída na i.mieste |
| M65.29 | Vápenatejúca tendinitída,miesto bližšie neurčené |
| M65.3 | Skákavý prst [digitus recellens] |
| M65.4 | Styloradiálna tendosynovitída [de Quervain] |
| M65.80 | Iná synovitída a tendosynovitída a viac.m. |
| M65.81 | Iná synovitída a tendosynovitída v obl.pleca |
| M65.82 | Iná synovitída a tendosynovitída nadlaktia |
| M65.83 | Iná synovitída a tendosynovitída predlak. |
| M65.84 | Iná synovitída a tendosynovitída ruky |
| M65.85 | Iná synovitída a tendosynovitída panv.obl.a stehna |
| M65.86 | Iná synovitída a tendosynovitída predkol. |
| M65.87 | Iná synovitída a tendosynovitída čl.a nohy |
| M65.88 | Iná synovitída a tendosynovitída na i.mieste |
| M65.89 | Iná synovitída a tendosynovitída,miesto bliž.neurč. |
| M65.90 | Synovitída a tendosynovitída,bliž.neurč.na viac.m. |
| M65.91 | Synovitída a tendosynovitída,bliž.neurč.v obl.pleca |
| M65.92 | Synovitída a tendosynovitída,bliž.neurč.v obl.nadlaktia |
| M65.93 | Synovitída a tendosynovitída,bliž.neurč.v obl.predlak. |
| M65.94 | Synovitída a tendosynovitída,bliž.neurč.v obl.ruky |
| M65.95 | Synovitída a tendosynovitída,bliž.n.v obl.panv.obl.a stehna |
| M65.96 | Synovitída a tendosynovitída,bliž.neurč.v obl.predkol.. |
| M65.97 | Synovitída a tendosynovitída,bliž.neurč.v obl.čl.a nohy |
| M65.98 | Synovitída a tendosynovitída,bliž.neurč.na i.mieste |
| M65.99 | Synovitída a tendosynovitída,bliž.neurč.miesto bliž.neurč. |
| M66.0 | Puknutie popliteálnej cysty |
| M66.10 | Roztrhnutie synoviálnej blany na viacerých miestach |
| M66.11 | Roztrhnutie synoviál.blany v obl.pleca |
| M66.12 | Roztrhnutie synoviál.blany nadlaktia |
| M66.13 | Roztrhnutie synoviál.blany predlak. |
| M66.14 | Roztrhnutie synoviál.blany ruky |
| M66.15 | Roztrhnutie synoviál.blany panv.obl.a stehna |
| M66.16 | Roztrhnutie synoviál.blany predkol. |
| M66.17 | Roztrhnutie synoviál.blany čl.a nohy |
| M66.18 | Roztrhnutie synoviál.blany na i.mieste |
| M66.19 | Roztrhnutie synoviál.blany,miesto bliž.neurč. |
| M66.20 | Spontánne roztrhnutie šliach extenz.na viac.m. |
| M66.21 | Spontánne roztrhnutie šliach extenz.obl.pleca |
| M66.22 | Spontánne roztrhnutie šliach extenz.nadlaktia |
| M66.23 | Spontánne roztrhnutie šliach extenz.predlak. |
| M66.24 | Spontánne roztrhnutie šliach extenz.ruky |
| M66.25 | Spontánne roztrhnutie šliach extenz.panv.obl.a stehna |
| M66.26 | Spontánne roztrhnutie šliach extenz. predkol. |
| M66.27 | Spontánne roztrhnutie šliach extenz.čl.a nohy |
| M66.28 | Spontánne roztrhnutie šliach extenz.na i.mieste |
| M66.29 | Spontánne roztrhnutie šliach extenz.,miesto bliž.neurč. |
| M66.30 | Spontánne roztrhnutie šliach flexor.na viac.m. |
| M66.31 | Spontánne roztrhnutie šliach flexor.v obl.pleca |
| M66.32 | Spontánne roztrhnutie šliach flexor.nadlaktia |
| M66.33 | Spontánne roztrhnutie šliach flexor.predlak. |
| M66.34 | Spontánne roztrhnutie šliach flexor.ruky |
| M66.35 | Spontánne roztrhnutie šliach flexor.panv.obl.a stehna |
| M66.36 | Spontánne roztrhnutie šliach flexor.predkol. |
| M66.37 | Spontánne roztrhnutie šliach flexor.čl.a nohy |
| M66.38 | Spontánne roztrhnutie šliach flexor.na i.mieste |
| M66.39 | Spontánne roztrhnutie šliach flexor.,miesto bliž.neurč. |
| M66.40 | Spontánne roztrhnutie i.šliach na viac.m. |
| M66.41 | Spontánne roztrhnutie i.šliach v obl.pleca |
| M66.42 | Spontánne roztrhnutie i.šliach nadlaktia |
| M66.43 | Spontánne roztrhnutie i.šliach predlak. |
| M66.44 | Spontánne roztrhnutie i.šliach ruky |
| M66.45 | Spontánne roztrhnutie i.šliach panv.obl.a stehna |
| M66.46 | Spontánne roztrhnutie i.šliach predkol. |
| M66.47 | Spontánne roztrhnutie i.šliach čl.a nohy |
| M66.48 | Spontánne roztrhnutie i.šliach na i.mieste |
| M66.49 | Spontánne roztrhnutie i.šliach ,miesto bliž.neurč. |
| M66.50 | Spontánne roztrhnutie šliach,bliž.neurč.na viac.m.. |
| M66.51 | Spontánne roztrhnutie šliach,bliž.neurč.v obl.pleca |
| M66.52 | Spontánne roztrhnutie šliach,bliž.neurč.v obl.nadlaktia |
| M66.53 | Spontánne roztrhnutie šliach,bliž.neurč.v obl.predlak. |
| M66.54 | Spontánne roztrhnutie šliach,bliž.neurč.v obl.ruky |
| M66.55 | Spontánne roztrhnutie šliach,bliž.neurč.panv.obl.a stehna |
| M66.56 | Spontánne roztrhnutie šliach,bliž.neurč.v obl.predkol. |
| M66.57 | Spontánne roztrhnutie šliach,bliž.neurč.v obl.čl.a nohy |
| M66.58 | Spontánne roztrhnutie šliach,bliž.neurč.na i.mieste |
| M66.59 | Spontánne roztrhnutie šliach,bliž.neurč.,miesto bliž.neurč. |
| M67.0 | Krátka Achillova šľacha (získaná) |
| M67.10 | Iná kontraktúra šľachy (šľachovej pošvy)na viac.m. |
| M67.11 | Iná kontraktúra šľachy (šľachovej pošvy)v obl.pleca |
| M67.12 | Iná kontraktúra šľachy (šľachovej pošvy)nadlaktia |
| M67.13 | Iná kontraktúra šľachy (šľachovej pošvy)predlak. |
| M67.14 | Iná kontraktúra šľachy (šľachovej pošvy)ruky |
| M67.15 | Iná kontrak.šľachy (šľachovej pošvy)v obl.panvy a stehna |
| M67.16 | Iná kontraktúra šľachy (šľachovej pošvy)predkol. |
| M67.17 | Iná kontraktúra šľachy (šľachovej pošvy)čl.a nohy |
| M67.18 | Iná kontraktúra šľachy (šľachovej pošvy)na i.mieste |
| M67.19 | Iná kontraktúra šľachy (šľachovej pošvy),miesto bliž.neurč. |
| M67.20 | Hypertrofia synov.blany,nezatr.i.na viac.m. |
| M67.21 | Hypertrofia synov.blany,nezatr.i.v obl.pleca |
| M67.22 | Hypertrofia synov.blany,nezatr.i.v obl.nadlaktia |
| M67.23 | Hypertrofia synov.blany,nezatr.i.v obl.predlak. |
| M67.24 | Hypertrofia synov.blany,nezatr.i.v obl.ruky |
| M67.25 | Hypertrofia synov.blany,nezatr.i.v obl.panvy a stehna |
| M67.26 | Hypertrofia synov.blany,nezatr.i.v obl.predkol. |
| M67.27 | Hypertrofia synov.blany,nezatr.i.v obl.čl. a nohy |
| M67.28 | Hypertrofia synov.blany,nezatr.i.na i.mieste |
| M67.29 | Hypertrofia synov.blany,nezatr.i.,miesto bliž.neurč. |
| M67.30 | Prechodná synovitída na viacerých miestach |
| M67.31 | Prechodná synovitída v obl.pleca |
| M67.32 | Prechodná synovitída nadlaktia |
| M67.33 | Prechodná synovitída predlak. |

| | |
|---|---|
| M67.34 | Prechodná synovitída ruky |
| M67.35 | Prechodná synovitída panv.obl.a stehna |
| M67.36 | Prechodná synovitída predkol. |
| M67.37 | Prechodná synovitída čl.a nohy |
| M67.38 | Prechodná synovitída na i.mieste |
| M67.39 | Prechodná synovitída,miesto bližšie neurčené |
| M67.40 | Ganglion na viacerých miestach |
| M67.41 | Ganglion v obl.pleca |
| M67.42 | Ganglion nadlaktia (ramenná kosť, lakťový kĺb) |
| M67.43 | Ganglion predlak. |
| M67.44 | Ganglion ruky |
| M67.45 | Ganglion v obl panvy a stehna |
| M67.46 | Ganglion predkolenia (ihlica, pišťala, kolenný kĺb) |
| M67.47 | Ganglion čl.a nohy |
| M67.48 | Ganglion na i.mieste |
| M67.49 | Ganglion,miesto bližšie neurčené |
| M67.80 | Iné choroby synov.blany a šliach,bliž.urč.na viac.m. |
| M67.81 | Iné choroby synov.blany a šliach,bliž.urč.v obl.pleca |
| M67.82 | Iné choroby synov.blany a šliach,bliž.urč.v obl.nadlaktia |
| M67.83 | Iné choroby synov.blany a šliach,bliž.urč.v obl.predlak. |
| M67.84 | Iné choroby synov.blany a šliach,bliž.urč.v obl.ruky |
| M67.85 | Iné choroby synov.blany a šliach,bliž.urč.panv.obl.a stehna |
| M67.86 | Iné choroby synov.blany a šliach,bliž.urč.v obl.predkol. |
| M67.87 | Iné choroby synov.blany a šliach,bliž.urč.v obl.čl.a nohy |
| M67.88 | Iné choroby synov.blany a šliach,bliž.urč.na i.mieste |
| M67.89 | Iné choroby synov.blany a šliach,bliž.urč.,miesto bliž.neurč. |
| M67.90 | Choroba synov.blany a šliach,biliž.neurč.na viac.m. |
| M67.91 | Choroba synov.blany a šliach,biliž.neurč.v obl.pleca |
| M67.92 | Choroba synov.blany a šliach,biliž.neurč.v obl.nadlaktia |
| M67.93 | Choroba synov.blany a šliach,biliž.neurč.v obl.predlak. |
| M67.94 | Choroba synov.blany a šliach,biliž.neurč.v obl. Ruky |
| M67.95 | Choroba synov.blany a šliach,biliž.neurč.panv.obl.a stehna |
| M67.96 | Choroba synov.blany a šliach,biliž.neurč.v obl.predkol. |
| M67.97 | Choroba synov.blany a šliach,biliž.neurč.v obl. čl.a nohy |
| M67.98 | Choroba synov.blany a šliach,biliž.neurč.na i.mieste |
| M67.99 | Choroba synov.blany a šliach,biliž.neurč.,miesto bliž.neurč. |
| M70.0 | Chronická krepitujúca synovitída ruky a zápästia |
| M70.1 | Burzitída ruky |
| M70.2 | Burzitída olekranu |
| M70.3 | Iná burzitída lakťa |
| M70.4 | Prepatelárna burzitída |
| M70.5 | Iná burzitída kolena |
| M70.6 | Trochanterická burzitída |
| M70.7 | Iná burzitída bedra |
| M70.8 | Iná choroba mäkk.tkan.súvis.o zaťaž.,preťaž.a tlakom |
| M70.9 | Choroba mäkk.tkan.súvisiaca so zaťaž,preťaž.a tlakom,b.n. |
| M71.00 | Absces burzy na viacerých miestach |
| M71.01 | Absces burzy v obl.pleca |
| M71.02 | Absces burzy nadlaktia (ramenná kosť, lakťový kĺb) |
| M71.03 | Absces burzy predlak. |
| M71.04 | Absces burzy ruky |
| M71.05 | Absces burzy panv.obl.a stehna |
| M71.06 | Absces burzy predkol. |
| M71.07 | Absces burzy čl.a nohy |
| M71.08 | Absces burzy na i.mieste |
| M71.09 | Absces burzy,miesto bližšie neurčené |
| M71.10 | Iná infekčná burzitída na viacerých miestach |
| M71.11 | Iná infekčná burzitída v obl.pleca |
| M71.12 | Iná infekčná burzitída nadlaktia |
| M71.13 | Iná infekčná burzitída predlak. |
| M71.14 | Iná infekčná burzitída ruky |
| M71.15 | Iná infekčná burzitída panv.obl.a stehna |
| M71.16 | Iná infekčná burzitída predkol. |
| M71.17 | Iná infekčná burzitída čl.a nohy |
| M71.18 | Iná infekčná burzitída na i.mieste |
| M71.19 | Iná infekčná burzitída,miesto bližšie neurčené |
| M71.2 | Synoviálna cysta v popliteálnej obl.(Bakerova cysta) |
| M71.30 | Iná cysta burzy na viacerých miestach |
| M71.31 | Iná cysta burzy v obl.pleca |
| M71.32 | Iná cysta burzy nadlaktia |
| M71.33 | Iná cysta burzy predlak. |
| M71.34 | Iná cysta burzy ruky |
| M71.35 | Iná cysta burzy panv.obl.a stehna |
| M71.36 | Iná cysta burzy predkol. |
| M71.37 | Iná cysta burzy čl.a nohy |
| M71.38 | Iná cysta burzy na i.mieste |
| M71.39 | Iná cysta burzy,miesto bližšie neurčené |
| M71.40 | Bursitis calcarea na viacerých miestach |
| M71.42 | Bursitis calcarea v burze nadlaktia |
| M71.43 | Bursitis calcarea v burze predlak. |
| M71.44 | Bursitis calcarea v burze ruky |
| M71.45 | Bursitis calcarea v burze panv.obl.a stehna |
| M71.46 | Bursitis calcarea v burze predkol. |
| M71.47 | Bursitis calcarea v burze čl.a nohy |
| M71.48 | Bursitis calcarea v burze na i.mieste |
| M71.49 | Bursitis calcarea,miesto bližšie neurčené |
| M71.50 | Iná burzitída,nezatried.i.na viac.m. |
| M71.52 | Iná burzitída,nezatried.i.v obl.nadlaktia |
| M71.53 | Iná burzitída,nezatried.i.v obl.predlak. |
| M71.54 | Iná burzitída,nezatried.i.v obl.ruky |
| M71.55 | Iná burzitída,nezatried.i. panv.obl.a stehna |
| M71.56 | Iná burzitída,nezatried.i.v obl.predkol. |
| M71.57 | Iná burzitída,nezatried.i.v obl.čl.a nohy |
| M71.58 | Iná burzitída,nezatried.i.na i.mieste |
| M71.59 | Iná burzitída,nezatried.i.miesto bliž.neurč. |
| M71.80 | Iná burzopatia,bliž.urč.na viac.m. |
| M71.81 | Iná burzopatia,bliž.urč.v obl.pleca |
| M71.82 | Iná burzopatia,bliž.urč.v obl.nadlaktia |
| M71.83 | Iná burzopatia,bliž.urč.v obl.predlak. |
| M71.84 | Iná burzopatia,bliž.urč.v obl.ruky |
| M71.85 | Iná burzopatia,bliž.urč.panv.obl.a stehna |
| M71.86 | Iná burzopatia,bliž.urč.v obl.predkol. |
| M71.87 | Iná burzopatia,bliž.urč.v obl.čl.a nohy |
| M71.88 | Iná burzopatia,bliž.urč.na i.mieste, |
| M71.89 | Iná burzopatia,bliž.urč.,miesto bliž.neurč. |
| M71.90 | Burzopatia,bliž.neurč.na viacerých miestach |
| M71.91 | Burzopatia,bliž.neurč.v obl.pleca |
| M71.92 | Burzopatia,bliž.neurč.v obl.nadlaktia |
| M71.93 | Burzopatia,bliž.neurč.v obl.predlak. |
| M71.94 | Burzopatia,bliž.neurč.v obl.ruky |
| M71.95 | Burzopatia,bliž.neurč.panv.obl.a stehna |
| M71.96 | Burzopatia,bliž.neurč.v obl.predkol. |
| M71.97 | Burzopatia,bliž.neurč.v obl.čl.a nohy |
| M71.98 | Burzopatia,bliž.neurč.na i.mieste |
| M71.99 | Burzopatia,bliž.neurč.,miesto bliž.neurč. |
| M72.0 | Fibromatóza palm.aponeurózy (Dupuytrenova kontraktúra) |
| M72.1 | Fibrózne uzlíky pri degener.zmenách prstov rúk |
| M72.2 | Fibromatóza plantárnej aponeurózy |
| M72.40 | Pseudosarkómová fibromatóza na viacerých miestach |
| M72.41 | Pseudosarkómová fibromatóza v obl.pleca |
| M72.42 | Pseudosarkómová fibromatóza adlaktia |
| M72.43 | Pseudosarkómová fibromatóza predlak. |
| M72.44 | Pseudosarkómová fibromatóza ruky |
| M72.45 | Pseudosarkómová fibromatóza panv.obl.a stehna |
| M72.46 | Pseudosarkómová fibromatóza predkol. |
| M72.47 | Pseudosarkómová fibromatóza čl.a nohy |
| M72.48 | Pseudosarkómová fibromatóza na i.mieste |
| M72.49 | Pseudosarkómová fibromatóza,miesto bliž.neurč. |
| M72.60 | Nekrotizujúca fasciitída na viacerých miestach |
| M72.61 | Nekrotizujúca fasciitída v obl.pleca |
| M72.62 | Nekrotizujúca fasciitída v obl.nadlaktia |
| M72.63 | Nekrotizujúca fasciitída v obl.predlak. |
| M72.64 | Nekrotizujúca fasciitída v obl.ruky |
| M72.65 | Nekrotizujúca fasciitída v obl.panvy a stehna |
| M72.66 | Nekrotizujúca fasciitída v obl.predkol. |
| M72.67 | Nekrotizujúca fasciitída v obl.čl.a nohy |
| M72.68 | Nekrotizujúca fasciitída na i.mieste |
| M72.69 | Nekrotizujúca fasciitída,miesto bliž.neurč. |
| M72.80 | Iné fibromatózy na viacerých miestach |
| M72.81 | Iné fibromatóza v obl.pleca |

| | |
|---|---|
| M72.82 | Iné fibromatóza v obl.nadlaktia |
| M72.83 | Iné fibromatóza v obl.predlak. |
| M72.84 | Iné fibromatóza v obl.ruky |
| M72.85 | Iné fibromatóza v obl.panv.a stehna |
| M72.86 | Iné fibromatóza v obl.predkol. |
| M72.87 | Iné fibromatóza v obl.čl.a nohy |
| M72.88 | Iné fibromatóza na i.mieste |
| M72.89 | Iné fibromatózy,miesto bliž.neurč. |
| M72.90 | Fibromatóza,bliž.neurč.na viac.m. |
| M72.91 | Fibromatóza,bliž.neurč.v obl.pleca |
| M72.92 | Fibromatóza,bliž.neurč.v obl.nadlaktia |
| M72.93 | Fibromatóza,bliž.neurč.v obl.predlak. |
| M72.94 | Fibromatóza,bliž.neurč.v obl.ruky |
| M72.95 | Fibromatóza,bliž.neurč.v obl.panvy a stehna |
| M72.96 | Fibromatóza,bliž.neurč.v obl.predkol. |
| M72.97 | Fibromatóza,bliž.neurč.v obl.čl.a nohy |
| M72.98 | Fibromatóza,bliž.neurč.na i.mieste |
| M72.99 | Fibromatóza,bliž.neurč.,miesto bliž.neurč. |
| M75.0 | Adhezívna kapsulitída pleca |
| M75.1 | Syndróm manžety rotátorov |
| M75.2 | Tendinitída m. biceps brachii |
| M75.3 | Vápenatejúca tendinitída pleca |
| M75.4 | Syndróm narazeného ramena |
| M75.5 | Burzitída pleca |
| M75.8 | Iné poškodenie pleca |
| M75.9 | Poškodenie pleca,bližšie neurčené |
| M76.0 | Gluteálna tendinitída |
| M76.1 | Tendinítída m. psoas |
| M76.2 | Ostroha na crista iliaca |
| M76.3 | Syndróm iliotibiálneho traktu |
| M76.4 | Burzitída tibiálneho kolaterálneho väzu |
| M76.5 | Tendinitída šľachy pately |
| M76.6 | Tendinitída Achillovej šľachy |
| M76.7 | Tendinitída peroneálnych svalov |
| M76.8 | Iná entezopatia dolnej končatiny,okrem nohy |
| M76.9 | Entezopatia dolnej končatiny,bližšie neurčená |
| M77.0 | Mediálna epikondylitída |
| M77.1 | Laterálna epikondylitída |
| M77.2 | Periartritída zápästia |
| M77.4 | Metatarzalgia |
| M77.5 | Iná entezopatia nohy |
| M77.8 | Iná entezopatia,nezatriedená inde |
| M77.9 | Entezopatia,bližšie neurčená |



## ADRG I73 Následná starostlivost pri ochoreniach spojivového tkaniva

HDg v tabuľke I73-1

## DRG I73Z Následná starostlivost pri ochoreniach spojivového tkaniva

### Hlavná diagnóza I73-1

| | |
|---|---|
| M96.6 | Zlomen.kosti po vlož.ortop.impl.,kĺb.protézy/kostnej platničky |
| M96.80 | Elektívne ponechané otvor.sternum po chirurg.výk.na hrudníku |
| M96.81 | Nestabilný hrudný kôš po chir.výk. na hrudníku |
| M96.88 | Iná choroba sústavy sval.a kostí po lek.výk. |
| M96.9 | Choroba svalovej a kostrovej sústavy po lekár.výk.bliž.neurč. |
| T84.0 | Mechanická komplik.zapríč.kĺbovou endoprotézou |
| T84.1 | Mechanická komplik.zapríč.pomôc.na vnút.fixáciu kostí konč. |
| T84.2 | Mechanická komplik.zapríč.pomôc.na vnút.fixáciu i.kostí |
| T84.3 | Mechanická komplik.zapríč.i.kostnou pomôc.,impl.a transpl. |
| T84.4 | Mechanická komplik.zapríč.i.vnút.ortop.pomôc.,impl.a transpl. |
| T84.5 | Infekcia a zápal.reak.zapríč.kĺbovou endoprot. |
| T84.6 | Infekcia a zápal.reak.zapríč.vnút.kostnou fixačnou pomôc. |
| T84.7 | Infekcia a zápal.reak.zapríč.i.ortop.endoprot.,impl.a štepom |
| T84.8 | Iná kompl.zapríč.ortop.endoprot.impl.a štepom |
| T84.9 | Bliž.neu.kompl.vnút.ortoped.protet.pomôc.,impl. a štepu |
| T87.0 | Kompl.súvisiaca so znovupripojením (č.)HK |
| T87.1 | Kompl.súvisiaca so znovupripojením (č.)DK |
| T87.2 | Komplikácia inej znovupripojenej časti tela |
| Z44.0 | Skúšanie a prispôs.protézy HK,kompl./čiast. |
| Z44.1 | Skúšanie a prispôs.protézy DK,kompl./čiast. |
| Z46.7 | Skúšanie a prispôsobovanie ortopedických pomôcok |
| Z47.8 | Iná bliž.ur.následná ortop.star. |
| Z47.9 | Následná ortop.starostlivosť,b.n. |

## ADRG I74 Poranenia predlaktia, zápästia, ruky alebo nohy alebo nešpecifické artropatie

HDg v tabuľke I74-1 alebo HDg v tabuľke I74-2

## DRG I74A Poranenia predlaktia, zápästia, ruky alebo nohy s veľmi ťažkými alebo ťažkými CC alebo nešpecifické artropatie

HDg v tabuľke I74-2 alebo PCCL > 2

## DRG I74B Poranenia predlaktia, zápästia, ruky alebo nohy bez veľmi ťažkých alebo ťažkých CC, bez nešpecifickej artropatie, vek < 10 rokov

Vek < 10 r.

## DRG I74C Poranenia predlaktia, zápästia, ruky alebo nohy bez veľmi ťažkých alebo ťažkých CC, bez nešpecifickej artropatie, vek > 9 rokov

### Hlavná diagnóza I74-1

| | |
|---|---|
| M24.13 | Iné pošk.kĺbovej chrupky predlak. |
| M24.14 | Iné pošk.kĺbovej chrupky ruky |
| M24.33 | Patol.luxácia a subluxácia kĺbu,nezat.i.v obl.predlak. |
| M24.34 | Patol.luxácia a subluxácia kĺbu,nezat.i.v obl.ruky |

| | |
|---|---|
| M24.39 | Patol.luxácia a subluxácia kĺbu,nezat.i.miesto bliž.neurč. |
| M24.43 | Habituálna luxácia a subluxácia kĺbu predlak. |
| M24.44 | Habituálna luxácia a subluxácia kĺbu ruky |
| S52.00 | Zlomen.hor.konca lakť.kosti :časť bliž.neurč. |
| S52.01 | Zlomenina horného konca lakťovej kosti: olekranon |
| S52.02 | Zlomen.horného konca lakť.kosti :processus coronoideus |
| S52.09 | Zlomen.horného konca lakť.kosti :iné a mnohopoč.č. |
| S52.10 | Zlomenina horného konca vreten.kosti :časť bliž.neurč. |
| S52.11 | Zlomenina horného konca vretennej kosti: hlava |
| S52.12 | Zlomenina horného konca vretennej kosti: collum |
| S52.19 | Zlomen.horného konca vreten.kosti :iné a mnohopoč.č. |
| S52.20 | Zlomenina diafý.lakť.kosti,časť b.n. |
| S52.21 | Zlomenina prox.časti diafý.lakť.kosti s lux.hlavič. vret.kosti |
| S52.30 | Zlomenina diafý.vreten.kosti:časť b.n. |
| S52.31 | Zlomenina dol.časti diafý. vret.kosti s lux.hlavič.lakť.kosti |
| S52.4 | Zlomenina diafýzy lakťovej a vretennej kosti |
| S52.50 | Zlomenina dol.konca vreten.kosti:b.n. |
| S52.51 | Zlomenina dol.konca vreten.kosti:extenzný typ |
| S52.52 | Zlomenina dol.konca vreten.kosti:flekčný typ |
| S52.59 | Zlomenina dol.konca vreten.kosti:iné a mnohopoč.č. |
| S52.6 | Zlomenina dolného konca lakťovej a vretennej kosti |
| S52.8 | Zlomenina inej časti predlaktia |
| S52.9 | Zlomenina predlaktia, bližšie neurčenej časti |
| S53.2 | Úrazová ruptúra lig.collaterale radiale |
| S53.3 | Úrazová ruptúra lig.collaterale ulnare |
| S53.40 | Vyvrtnutie a natiah.lakťa:časť b.n. |
| S53.41 | Vyvrtnutie a natiah.lakťa:lig.collaterale radiale |
| S53.42 | Vyvrtnutie a natiah.lakťa:lig.collaterale ulnare |
| S53.43 | Vyvrtnutie a natiahnutie lakťa: humeroradiálny kĺb |
| S53.44 | Vyvrtnutie a natiahnutie lakťa: humeroulnárny kĺb |
| S53.48 | Vyvrtnutie a natiahnutie lakťa: iné časti |
| S56.0 | Poran.svalu a šľachy ohýbača palca v úr.predlak. |
| S56.1 | Poran.svalu a šľachy ohýbača i.prsta/prstov v úr.predlak. |
| S56.2 | Poran.svalu a šľachy i.ohýbača v úr.predlak. |
| S56.3 | Poran.svalu a šľachy vystier./odťa.palca v úr.predlak. |
| S56.4 | Poran.svalu šľachy vystier.i.prstov v úr.predlak. |
| S56.5 | Poran.iného svalu a šľachy vystier.v úrovni predlak. |
| S56.7 | Poran.viac.svalu a šliach v úrovni predlak. |
| S56.8 | Poran.i.a bliž.neurč.svalov a šliach v úrovni predlak. |
| S62.0 | Zlomenina os naviculare |
| S62.10 | Zlomenina zápästnej kosti,bližšie neurčená |
| S62.11 | Zlomenina os lunatum |
| S62.12 | Zlomenina os triquetrum |
| S62.13 | Zlomenina os pisiforme |
| S62.14 | Zlomenina os trapezium |
| S62.15 | Zlomenina os trapezoideum |
| S62.16 | Zlomenina os capitatum |
| S62.17 | Zlomenina os hamatum |
| S62.19 | Zlomenina inej a viacerých zápästných kostí |
| S62.20 | Zlomen.prvej záprs.kosti,časť b.n. |
| S62.21 | Zlomenina prvej záprstnej kosti,báza |
| S62.22 | Zlomenina prvej záprstnej kosti,diafýza |
| S62.23 | Zlomenina prvej záprstnej kosti,krčok |
| S62.24 | Zlomenina prvej záprstnej kosti,hlava |
| S62.30 | Zlomenina inej záprstnej kosti,časť b.n. |
| S62.31 | Zlomenina inej záprstnej kosti,báza |
| S62.32 | Zlomenina inej záprstnej kosti,diafýza |
| S62.33 | Zlomenina inej záprstnej kosti,krčok |
| S62.34 | Zlomenina inej záprstnej kosti,hlava |
| S62.4 | Viaceré zlomeniny záprstných kostí |
| S62.50 | Zlomenina palca,časť bližšie neurčená |
| S62.51 | Zlomenina palca,horný článok |
| S62.52 | Zlomenina palca,dolný článok |
| S62.60 | Zlomenina iného prsta ruky,časť bližšie neurčená |
| S62.61 | Zlomenina iného prsta ruky,horný článok |
| S62.62 | Zlomenina iného prsta ruky,stredný článok |
| S62.63 | Zlomenina iného prsta ruky,dolný článok |
| S62.7 | Viaceré zlomeniny prstov ruky |
| S62.8 | Zlomenina iných.a bliž.neurč.častí zápäs.a ruky |
| S63.00 | Vykĺbenie zápästia,časť bližšie neurčená |
| S63.01 | Vykĺbenie zápästia,radioulnárny kĺb |
| S63.02 | Vykĺbenie zápästia,radiokarpový kĺb |
| S63.03 | Vykĺbenie zápästia,mediokarpový kĺb |
| S63.04 | Vykĺbenie zápästia,karpometakarpový kĺb |
| S63.08 | Vykĺbenie zápästia,iné |
| S63.10 | Vykĺbenie prsta ruky,časť bližšie neurčená |
| S63.11 | Vykĺbenie prsta ruky,metakarpofalangový kĺb |
| S63.12 | Vykĺbenie prsta ruky,interfalangový kĺb |
| S63.2 | Viaceré vykĺbenia prstov ruky |
| S63.3 | Úrazové roztrhnutie väzu zápästia a ruky |
| S63.4 | Úraz.roztrh.väzu prsta ruky,metakarpo-a interfalang.kĺb |
| S63.50 | Vyvrtnutie a natiahnutie zápästia časť b.n. |
| S63.51 | Vyvrtnutie a natiahnutie zápästia,karpový kĺb |
| S63.52 | Vyvrtnutie a natiahnutie zápästia,radiokarpový kĺb |
| S63.53 | Vyvrtnutie a natiahnutie zápästia,karpometakarpový kĺb |
| S63.58 | Vyvrtnutie a natiahnutie zápästia, ná časť |
| S63.60 | Vyvrt.a natiah.jedného/viac.prstov,časť bliž.neurč. |
| S63.61 | Vyvrt.a natiah.jedného/viac.prstov,metakarpofalang.kĺb |
| S63.62 | Vyvrt.a natiah.jedného/viac.prstov,interfalangový kĺb |
| S63.68 | Vyvrt.a natiah.jedného /viac.prstov,i.č. |
| S63.7 | Vyvrtnutie a natiahnutie iných a bliž.neurč.častí ruky |
| S66.0 | Poran.svalu a šľachy dlh.ohýb.palca v úrov.zápäs.a ruky |
| S66.1 | Poran.svalu a šľachy ohýb.i.prsta v úrov.zápäs.a ruky |
| S66.2 | Poran.svalu a šľachy vyst.palca v úrov.zápäs.a ruky |
| S66.3 | Poran.svalu a šľachy vyst.i.prsta v úrov.zápäs.a ruky |
| S66.4 | Poran.vnút.svalu a šľachy palca v úrov.zápäs.a ruky |
| S66.5 | Poran.vnút.svalu a šľachy i.prsta v úrov.zápäs.a ruky |
| S66.6 | Poran.viac.svalu a šliach ohýb.v úrov.zápäs.a ruky |
| S66.7 | Poran.viac.svalu a šliach vyst.v úrov.zápäs.a ruky |
| S66.8 | Poran.i.svalu a šľachy v úrov.zápäs.a ruky |
| S66.9 | Poran.bliž.n.eurč.svalu a šľachy v úrov.zápäs.a ruky |
| S92.1 | Zlomenina členkovej kosti |
| S92.20 | Zlomenina jednej/viac.ostatných priehlav.kostí,b.n. |
| S92.21 | Zlomenina os naviculare |
| S92.22 | Zlomenina os cuboideum |
| S92.23 | Zlomenina os cuneiforme (interm.)(later.)(med.) |
| S92.28 | Zlomenina iných priehlavkových kostí |
| S92.3 | Zlomenina predpriehlavkovej kosti |
| S92.4 | Zlomenina prvého prsta nohy |
| S92.5 | Zlomenina iného prsta nohy |
| S92.7 | Viaceré zlomeniny nohy |
| S92.9 | Zlomenina nohy,bližšie neurčená |
| S93.10 | Vykĺb.jedného/viac.prstov nohy,b.n. |
| S93.11 | Vykĺb.jedného/viac.prstov nohy,metatarzofalangový kĺb |
| S93.12 | Vykĺb.jedného/viac.prstov nohy,interfalangový kĺb |
| S93.30 | Vykĺb.iných a bliž.neurč.častí nohy,časť bliž.neurč. |
| S93.31 | Vykĺb.iných a bliž.neurč.častí nohy,priehlav.kosti,kĺb b.n. |
| S93.32 | Vykĺb.iných a bliž.neurč.častí nohy,mediotarzálny kĺb |
| S93.33 | Vykĺb.iných a bliž.neurč.častí nohy,tarzometatarzálny kĺb |
| S93.34 | Vykĺb.iných a bliž.neurč.č.nohy,metatarzálne(kosti),kĺb b.n. |
| S93.38 | Vykĺb.iných a bliž.neurč.častí nohy,iné |
| S93.5 | Vyvrtnutie a natiahnutie prsta (prstov) nohy |
| S93.6 | Vyvrt.a natiah.inej a bliž.neurč.časti nohy |
| S96.0 | Poranenie svalu a šľachy dlh.ohýb.palca v úrov.čl.a nohy |
| S96.1 | Poranenie svalu a šľachy dlh.vyst. palca v úrov.čl.a nohy |
| S96.2 | Poranenie vnút.krátkeho svalu a šľachy čl.a nohy |
| S96.7 | Poranenie viac.svalov a šliach v úrov.čl.a nohy |
| S96.8 | Poranenie iného svalu a šľachy v úrov.čl.a nohy |

## Hlavná diagnóza I74-2

| | |
|---|---|
| M02.00 | Artritída po črevnom bajpase, na viacerých miestach |
| M02.01 | Artritída po črevnom bajpase v obl.pleca |
| M02.02 | Artritída po črevnom bajpase v obl.nadlaktia |
| M02.03 | Artritída po črevnom bajpase v obl.predlak. |
| M02.04 | Artritída po črevnom bajpase v obl.ruky |
| M02.05 | Artritída po črevnom bajpase v obl.panv.a stehna |

| | |
|---|---|
| M02.06 | Artritída po črevnom bajpase v obl.predkol. |
| M02.07 | Artritída po črevnom bajpase v obl.čl.a nohy |
| M02.08 | Artritída po črevnom bajpase na i.mieste |
| M02.09 | Artritída po črevnom bajpase na n.mieste |
| M02.20 | Artritída po očkovaní,na viacerých miestach |
| M02.21 | Artritída po očkovaní,v oblasti pleca |
| M02.22 | Artritída po očkovaní,v obl.nadlaktia |
| M02.23 | Artritída po očkovaní,v obl. predlak. |
| M02.24 | Artritída po očkovaní,v obl.ruky |
| M02.25 | Artritída po očkovaní,v obl.panv.a stehna |
| M02.26 | Artritída po očkovaní,v obl.predkol. |
| M02.27 | Artritída po očkovaní,v obl.čl.a nohy |
| M02.28 | Artritída po očkovaní,na i.mieste |
| M02.29 | Artritída po očkovaní,miesto bliž.neurč. |
| M02.80 | Iná reaktívna artritída,na viacerých miestach |
| M02.81 | Iná reaktívna artritída v obl.pleca |
| M02.82 | Iná reaktívna artritída v obl.nadlaktia |
| M02.83 | Iná reaktívna artritída v obl.predlak. |
| M02.84 | Iná reaktívna artritída v obl.ruky |
| M02.85 | Iná reaktívna artritída v obl.panv.a stehna |
| M02.86 | Iná reaktívna artritída v obl.predkol. |
| M02.87 | Iná reaktívna artritída v obl.čl.a nohy |
| M02.88 | Iná reaktívna artritída na i.mieste |
| M02.89 | Iná reaktívna artritída,miesto bliž.neurč. |
| M02.90 | Rreaktívna artritída,bliž.neurč.na viac.m. |
| M02.91 | Rreaktívna artritída,bliž.neurč.v obl.pleca |
| M02.92 | Rreaktívna artritída,bliž.neurč.v obl.nadlaktia |
| M02.93 | Rreaktívna artritída,bliž.neurč.v obl.predlak. |
| M02.94 | Rreaktívna artritída,bliž.neurč.v obl.ruky |
| M02.95 | Rreaktívna artritída,bliž.neurč.v obl.panv.a stehna |
| M02.96 | Rreaktívna artritída,bliž.neurč.v obl.predkol. |
| M02.97 | Rreaktívna artritída,bliž.neurč. v obl.čl.a nohy, |
| M02.98 | Rreaktívna artritída,bliž.neurč.na i.mieste |
| M02.99 | Rreaktívna artritída,bliž.neurč.miesto bliž.neurč. |
| M12.80 | Iná artropatia,bliž.urč.nezat.i.s postih.kĺb.na viac.m. |
| M12.81 | Iná artropatia,bliž.urč.nezat.i.s postih.kĺb.v obl.pleca |
| M12.82 | Iná artropatia,bliž.urč.nezat.i.s postih.kĺb.nadlaktia |
| M12.83 | Iná artropatia,bliž.urč.nezat.i.s postih.kĺb.predlak. |
| M12.84 | Iná artropatia,bliž.urč.nezat.i.s postih.kĺb.ruky |
| M12.85 | Iná artropatia,bliž.urč.nezat.i.s postih.kĺb.panvy a stehna |
| M12.86 | Iná artropatia,bliž.urč.nezat.i.s postih.kĺb.predkol. |
| M12.87 | Iná artropatia,bliž.urč.nezat.i.s postih.kĺb.čl. a nohy |
| M12.88 | Iná artropatia,bliž.urč.nezat.i.s postih.kĺb.na i.mieste |
| M12.89 | Iná artropatia,bliž.urč.nezat.i.s postih.kĺb.,m.bliž.neurč. |
| M13.11 | Monoartritída,nezat.i.v oblasti pleca |
| M13.12 | Monoartritída,nezat.i.v oblasti nadlaktia |
| M13.13 | Monoartritída,nezat.i.v oblasti predlaktia |
| M13.14 | Monoartritída,nezat.i.v oblasti ruky |
| M13.15 | Monoartritída,nezat.i.v panv.oblasti a stehna |
| M13.16 | Monoartritída,nezat.i.v oblasti predkolenia |
| M13.17 | Monoartritída,nezat.i.v oblasti čl.a nohy |
| M13.18 | Monoartritída,nezat.i.na inom mieste |
| M13.19 | Monoartritída,nezat.inde,miesto bliž.neurč. |
| M13.80 | Iná artritída,bliž.urč.na viac.m. |
| M13.81 | Iná artritída,bliž.urč.v obl.pleca |
| M13.82 | Iná artritída,bliž.urč.v obl.nadlaktia |
| M13.83 | Iná artritída,bliž.urč.v obl.predlak. |
| M13.84 | Iná artritída,bliž.urč.v obl.ruky |
| M13.85 | Iná artritída,bliž.urč.panv.obl.a stehna |
| M13.86 | Iná artritída,bliž.urč.v bol.predkol |
| M13.87 | Iná artritída,bliž.urč.v obl.čl.a nohy |
| M13.88 | Iná artritída,bliž.urč.na i.mieste |
| M13.89 | Iná artritída,bliž.urč.,miesto bliž.neurč. |
| M13.90 | Artritída,bližšie neurčená,na viac.miestach |
| M13.91 | Artritída,bilž.neurč.v obl.pleca |
| M13.92 | Artritída,bilž.neurč.v obl.nadlaktia |
| M13.93 | Artritída,bilž.neurč.v obl.predlak. |
| M13.94 | Artritída,bilž.neurč.v obl.ruky |
| M13.95 | Artritída,bilž.neurč.panv.obl.a stehna |
| M13.96 | Artritída,bilž.neurč.v obl.predkol. |
| M13.97 | Artritída,bilž.neurč.v obl.čl.a nohy |
| M13.98 | Artritída,bilž.neurč.na i.mieste |
| M13.99 | Artritída,bilž.neurč.,miesto bliž.neurč. |
| M15.8 | Iná polyartróza |



## ADRG I75 Ťažké poranenia pleca, ramena, lakta, kolena, ľ lenka a nohy alebo zápaly ľliach, svalov a búrz bez veľ mi Šťažkých alebo Šťažkých CC

HDg v tabuľke I75-1 alebo HDg v tabuľke I72-1

## DRG I75A Ťažké poranenia pleca, ramena, lakta, kolena, ľ lenka a nohy s CC

HDg v tabuľke I75-1 a PCCL > 1

## DRG I75B Ťažké poranenia pleca, ramena, lakta, kolena, ľ lenka a nohy bez CC alebo zápalov ľliach, svalov a synoviálnych búrz bez veľ mi Šťažkých alebo Šťažkých CC

### Hlavná diagnóza I75-1

| | |
|---|---|
| S42.09 | Zlomenina kľúčnej kosti,viacnásobná |
| S42.20 | Zlomenina horného konca ramennej kosti,časť bl.neurč. |
| S42.21 | Zlomenina horného konca ramennej kosti,hlava |
| S42.22 | Zlomenina hor.konca ramennej kosti,collum chirurgicum |
| S42.23 | Zlomenina hor.konca ramennej kosti,collum anatomicum |
| S42.24 | Zlomenina hor.konca ramennej kosti,tuberculum majus |
| S42.29 | Zlomenina hor.konca ramennej kosti,iné a mnohopoč.časti |
| S42.3 | Zlomenina diafýzy ramennej kosti |
| S72.7 | Viaceré zlomeniny stehnovej kosti |
| S82.11 | Zlomenina hor.konca píšťaly,so zlom.ihlice (každá č.) |
| S82.18 | Zlomenina horného konca píšťaly,iná |
| S82.21 | Zlomenina diafýzy píšťaly,so zlom.ihlice (každá č.) |
| S82.28 | Zlomenina diafýzy píšťaly,iná |
| S82.31 | Zlomenina dol.konca píšťaly,so zlom.ihlice (každá č.) |
| S82.82 | Trimaleolárna zlomenina |
| S83.10 | Vykĺbenie kolenného kĺbu,bližšie neurčené |
| S83.18 | Vykĺbenie kolenného kĺbu,iné |

### Hlavná diagnóza I72-1

Pozri stranu 481.

## ADRG I76 Iné ochorenia spojivového tkaniva alebo septická artritída

Min. 1 HDg v tabuľke I76-1

### DRG I76A Iné ochorenia spojivového tkaniva s komplikujúcou diagnózou alebo veľmi ťažkými CC alebo septická artritída s veľmi ťažkými CC alebo vek < 16 rokov

HDg v tabuľke I76-2 alebo HDg v tabuľke I76-3 a Vek < 16 r. alebo PCCL > 3

### DRG I76B Iné ochorenia spojivového tkaniva s komplikujúcou diagnózou bez veľmi ťažkých CC alebo septická artritída bez veľmi ťažkých CC vek > 15 rokov

### Diagnóza I76-1

| | |
|---|---|
| A54.4 | Gonokoková infekcia svalovo-kostrovej sústavy |
| A66.6 | Kostné a kĺbové lézie pri frambézii |
| D16.0 | Nezhub.nádor lopatky a dlhých kostí HK |
| D16.1 | Nezhubný nádor krátkych kostí HK |
| D16.2 | Nezhubný nádor dlhých kostí DK |
| D16.3 | Nezhubný nádor krátkych kostí DK |
| D16.41 | Nezhubný nádor kosti a kĺb.chrupky,kraniofaciálna obl. |
| D16.42 | Nezhubný nádor kosti a kĺb.chrupky,maxilofaciálna obl. |
| D16.6 | Nezhubný nádor chrbtice |
| D16.8 | Nezhubný nádor panv.kostí,kríž.kosti a kostrče |
| D16.9 | Nezhubný nádor kosti a kĺbovej chrupky,bliž,neurč. |
| D21.0 | Nezhubný nádor spojiv.a iného mäkk.tkan.hlavy,tváre a krku |
| D21.1 | Nezhubný nádor spojiv.a iného mäkk.tkan.HK vrátane pleca |
| D21.2 | Nezhubný nádor spojiv.a iného mäkk.tkan.DK vrátane bedra |
| D21.3 | Nezhubný nádor spojiv.a iného mäkk.tkaniva hrudníka |
| D21.4 | Nezhubný nádor spojiv.a iného mäkk.tkaniva brucha |
| D21.5 | Nezhubný nádor spojiv.a iného mäkk.tkaniva panvy |
| D21.6 | Nezhubný nádor spojiv.a iného mäkk.tkaniva trupu,bliž.neurč. |
| D21.9 | Nezhubný nádor spojiv.a iného mäkk.tkaniva,bliž.neurč. |
| M00.00 | Artritída a polyartrit.zapríč.stafylo. na viac.m. |
| M00.01 | Artritída a polyartrit.zapríč.stafylok v obl.pleca |
| M00.02 | Artritída a polyartrit.zapríč.stafylok.v obl.nadlaktia |
| M00.03 | Artritída a polyartrit.zapríč.stafylok.v obl.predlak. |
| M00.04 | Artritída a polyartrit.zapríč.stafylok.v obl.ruky |
| M00.05 | Artritída a polyartrit.zapríč.stafylok.panv.obl.a stehna |
| M00.06 | Artritída a polyartrit.zapríč.stafylok.v obl.predkol. |
| M00.07 | Artritída a polyartrit.zapríč.stafylok.v obl.čl.a nohy |
| M00.08 | Artritída a polyartrit.zapríč.stafylok.na i.mieste |
| M00.09 | Artritída a polyartrit.zapríč.stafylok.na n.mieste |
| M00.10 | Artritída a polyartrit.zapríč.pneumok.,na viac.m. |
| M00.11 | Artritída a polyartrit.zapríč.pneumok.v obl.pleca |
| M00.12 | Artritída a polyartrit.zapríč.pneumok.v obl.nadlaktia |
| M00.13 | Artritída a polyartrit.zapríč.pneumok.v obl.predlak. |
| M00.14 | Artritída a polyartrit.zapríč.pneumok.v obl ruky |
| M00.15 | Artritída a polyartrit.zapríč.pneumok.panv.obl.a stehna |
| M00.16 | Artritída a polyartrit.zapríč.pneumok.v obl.predkol. |
| M00.17 | Artritída a polyartrit.zapríč.pneumok.v obl.čl.a nohy |
| M00.18 | Artritída a polyartrit.zapríč.pneumok.na i.mieste |
| M00.19 | Artritída a polyartrit.zapríč.pneumok.na n.mieste |
| M00.20 | Artritída a polyartrit.zapríč.i.streptok.na viac.m. |
| M00.21 | Artritída a polyartrit.zapríč.i.streptok.v obl.pleca |
| M00.22 | Artritída a polyartrit.zapríč.i.streptok.v obl.nadlaktia |
| M00.23 | Artritída a polyartrit.zapríč.i.streptok.v obl.predlak. |
| M00.24 | Artritída a polyartrit.zapríč.i.streptok.v obl.ruky |
| M00.25 | Artritída a polyartrit.zapríč.i.streptok.panv.obl.a stehna |
| M00.26 | Artritída a polyartrit.zapríč.i.streptok.v obl.predkol. |
| M00.27 | Artritída a polyartrit.zapríč.i.streptok.v obl.čl.a nohy |
| M00.28 | Artritída a polyartrit.zapríč.i.streptok.na i.mieste |
| M00.29 | Artritída a polyartrit.zapríč.i.streptok.na n.mieste |
| M00.80 | Artritída a polyartrit.zapríč.i.bliž.urč.baktér.viac.mies. |
| M00.81 | Artritída a polyartrit.zapríč.i.bliž.urč.baktér.v obl.pleca |
| M00.82 | Artritída a polyartrit. zapr.i.bliž.urč.baktér.v obl.nadlaktia |
| M00.83 | Artritída a polyartrit. zapr.i.bliž.urč.baktér.v obl.predlak. |
| M00.84 | Artritída a polyartrit.zapr.i.bliž.urč.baktér.v obl.ruky |
| M00.85 | Artritída a polyartrit.zapr.i.bliž.urč.baktér.panv.obl.a steh. |
| M00.86 | Artritída a polyartrit.zapr.i.bliž.urč.baktér.v obl.predkol. |
| M00.87 | Artritída a polyartrit.zapr.i.bliž.urč.baktér.v obl.čl.a nohy |
| M00.88 | Artritída a polyartrit. zapr.i.bliž.urč.baktér.na i.mieste |
| M00.89 | Artritída a polyartrit.zapr.i.bliž.urč.baktér.mies.bliž.urč. |
| M00.90 | Pyogénna artritída,bliž.neurč.na viac.miestach |
| M00.91 | Pyogénna artritída,bliž.neurč.v obl.pleca |
| M00.92 | Pyogénna artritída,bliž.neurč.v obl.nadlaktia |
| M00.93 | Pyogénna artritída,bliž.neurč.v obl.predlak. |
| M00.94 | Pyogénna artritída,bliž.neurč.v obl.ruky |
| M00.95 | Pyogénna artritída,bliž.neurč.v panv.obl.a stehna |
| M00.96 | Pyogénna artritída,bliž.neurč.v obl.predkol. |
| M00.97 | Pyogénna artritída,bliž.neurč.v obl.čl.a nohy |
| M00.98 | Pyogénna artritída,bliž.neurč.na i.mieste |
| M00.99 | Pyogénna artritída,bliž.neurč.,miesto bliž.neurč. |
| M20.0 | Deformity jedného prsta alebo viacerých prstov |
| M20.1 | Vbočený palec nohy [hallux valgus] (získaný) |
| M20.2 | Stuhnutý palec nohy [hallux rigidus]) |
| M20.3 | Iná deformita palca nohy (získaná) |
| M20.4 | Iný kladivkový prst (prsty) nohy (získaný) |
| M20.5 | Iné deformity prsta (prstov) nohy (získané) |
| M20.6 | Získaná deformita prsta (prstov), bližšie neurčená |
| M21.00 | Valgózna deformita,nezat.i.na viac.m. |
| M21.01 | Valgózna deformita,nezat.i.v obl.pleca |
| M21.02 | Valgózna deformita,nezat.i.v obl.nadlaktia |
| M21.03 | Valgózna deformita,nezat.i.v obl.predlak. |
| M21.04 | Valgózna deformita,nezat.i.v obl.ruky |
| M21.05 | Valgózna deformita,nezat.i.v obl.panvy a stehna |
| M21.06 | Valgózna deformita,nezat.i.v obl.predkol. |
| M21.07 | Valgózna deformita,nezat.i.v obl.čl.a nohy |
| M21.08 | Valgózna deformita,nezat.i.na i.mieste |
| M21.09 | Valgózna deformita,nezat.i.,miesto bliž.neurč. |
| M21.10 | Varózna deformita,nezat.i.na viac.m. |
| M21.11 | Varózna deformita,nezat.i.v obl.pleca |
| M21.12 | Varózna deformita,nezat.i.v obl.nadlaktia |
| M21.13 | Varózna deformita,nezat.i.v obl.predlak. |
| M21.14 | Varózna deformita,nezat.i.v obl.ruky |
| M21.15 | Varózna deformita,nezat.i.v obl.panvy a stehna |
| M21.16 | Varózna deformita,nezat.i.v obl.predkol. |
| M21.17 | Varózna deformita,nezat.i.v obl.čl. a nohy |
| M21.18 | Varózna deformita,nezat.i.na i.mieste |
| M21.19 | Varózna deformita,nezat.i.,miesto bliž.neurč. |
| M21.20 | Flekčná deformita na viacerých miestach |
| M21.21 | Flekčná deformita v obl.pleca |
| M21.22 | Flekčná deformita nadlaktia |
| M21.23 | Flekčná deformita predlak. |
| M21.24 | Flekčná deformita ruky |
| M21.25 | Flekčná deformita panv.obl.a stehna |
| M21.26 | Flekčná deformita predkol. |
| M21.27 | Flekčná deformita čl. a nohy |
| M21.28 | Flekčná deformita na i.mieste |
| M21.29 | Flekčná deformita,miesto bližšie neurčené |
| M21.30 | Ovisnuté zápästie/noha (získané),na viac.m. |
| M21.37 | Ovisnutá noha (získaná)s postih.čl.a nohy |
| M21.40 | Plochá noha statická [Pes planus staticus] |
| M21.41 | Plochá noha fixovaná [Pes planus fixatus] |

| | |
|---|---|
| M21.42 | Plochá noha kontrahovaná [Pes planus contractus] |
| M21.43 | Priečneplochá noha [Pes transversoplanus] |
| M21.44 | Plochá noha [Pes planus], bližšie neurčená |
| M21.57 | Získaná pazúrovitá noha a konská noha[talipes] |
| M21.60 | Iná získaná deformita čl.a nohy na viac.m. |
| M21.67 | Iná získaná deformita čl.a nohy |
| M21.70 | Nerovnaká dĺžka končatín(získaná)na viac.m. |
| M21.71 | Nerovnaká dĺžka končatín(získaná)v obl.pleca |
| M21.72 | Nerovnaká dĺžka končatín(získaná)v obl.nadlaktia |
| M21.73 | Nerovnaká dĺžka končatín(získaná)v obl.predlak. |
| M21.74 | Nerovnaká dĺžka končatín(získaná)v obl.ruky |
| M21.75 | Nerovnaká dĺžka končatín(získaná)v obl.panvy a stehna |
| M21.76 | Nerovnaká dĺžka končatín(získaná)v obl.predkol. |
| M21.77 | Nerovnaká dĺžka končatín(získaná)v obl.čl.a nohy |
| M21.79 | Nerovnaká dĺžka končatín(získaná),miesto bliž.neurč. |
| M21.80 | Iná získaná deform.končat.bliž.urč.na viac.m. |
| M21.81 | Iná získaná deform.končat.bliž.urč.v obl.pleca |
| M21.82 | Iná získaná deform.končat.bliž.urč.v o.nadlaktia |
| M21.83 | Iná získaná deform.končat.bliž.urč.v obl.predlak |
| M21.84 | Iná získaná deform.končat.bliž.urč.v obl.ruky, |
| M21.85 | Iná získaná deform.končat.bliž.urč.v obl.panvy a stehna |
| M21.86 | Iná získaná deform.končat.bliž.urč.v obl.predkol. |
| M21.87 | Iná získaná deform.končat.bliž.urč.v obl.čl.nohy |
| M21.89 | Iná získaná deform.končat.bliž.urč.miesto bliž.neurč. |
| M21.90 | Získaná deform.končat.bliž.neurč.na viac.m. |
| M21.91 | Získaná deform.končat.bliž.neurč.v obl.pleca |
| M21.92 | Získaná deform.končat.bliž.neurč.v obl.nadlaktia |
| M21.93 | Získaná deform.končat.bliž.neurč.v obl.predlak. |
| M21.94 | Získaná deform.končat.bliž.neurč.v obl.ruky |
| M21.95 | Získaná deform.končat.bliž.neurč.v obl.panvy a stehna |
| M21.96 | Získaná deform.končat.bliž.neurč.v obl.predkol. |
| M21.97 | Získaná deform.končat.bliž.neurč.v obl.čl.a nohy |
| M21.99 | Získaná deform.končat.bliž.neurč.,miesto bliž.neurč. |
| M23.40 | Voľné teleso v kolennom kĺbe na viacerých miestach |
| M23.41 | Voľ.tel.v kol.kĺbe,obl.pred.skríž.väzu/pred.rohu vnú.men. |
| M23.42 | Voľ.tel.v kol.kĺbe,obl.zad.skríž.väzu/zad.rohu vnú.men. |
| M23.43 | Voľ.tel.v kol.kĺbe,obl.tib.kolat.väzu/i.a b.n.č.vnú.men. |
| M23.44 | Voľ.tel.v kol.kĺbe,obl.fib.kolat.väzu/pred.rohu von.men. |
| M23.45 | Voľné teleso v kol.kĺbe,obl.zadného rohu vonkaj.menisku |
| M23.46 | Voľné teleso v kol.kĺbe,v i.bliž.neurč.č.vonkaj.menisku |
| M23.47 | Voľné teleso v kolennom kĺbe, v kĺbovom puzdre |
| M23.49 | Voľné teleso v kol.kĺbe,väz/meniskus bliž.neurč. |
| M24.00 | Voľné teleso v kĺbe na viacerých miestach |
| M24.01 | Voľné teleso v kĺbe v obl.pleca |
| M24.02 | Voľné teleso v kĺbe nadlaktia |
| M24.03 | Voľné teleso v kĺbe predlak. |
| M24.04 | Voľné teleso v kĺbe ruky |
| M24.05 | Voľné teleso v kĺbe panv.obl.a stehna |
| M24.07 | Voľné teleso v kĺbe čl.a nohy |
| M24.08 | Voľné teleso v kĺbe na i.mieste |
| M24.09 | Voľné teleso v kĺbe,miesto bližšie neurčené |
| M24.10 | Iné pošk.kĺbovej chrupky na viac m. |
| M24.15 | Iné pošk.kĺbovej chrupky panv.obl.a stehna |
| M24.18 | Iné pošk.kĺbovej chrupky na i.mieste |
| M24.19 | Iné pošk.kĺbovej chrupky,miesto bliž.neurč. |
| M24.30 | Patol.luxácia a subluxácia kĺbu,nezat.i.na viac.m. |
| M24.35 | Patol.luxácia a subluxácia kĺbu,nezat.i.v obl.panvy a stehna |
| M24.38 | Patol.luxácia a subluxácia kĺbu,nezat.i.na i.mieste |
| M24.40 | Habituálna luxácia a subluxácia kĺbu na viac.m. |
| M24.45 | Habituálna luxácia a subluxácia kĺbu panv.obl.a stehna |
| M24.48 | Habituálna luxácia a subluxácia kĺbu na i.mieste |
| M24.49 | Habituálna luxácia a subluxácia kĺbu,miesto bliž.neurč. |
| M24.50 | Kontraktúra kĺbu na viacerých miestach |
| M24.51 | Kontraktúra kĺbu v obl.pleca |
| M24.52 | Kontraktúra kĺbu nadlaktia |
| M24.53 | Kontraktúra kĺbu predlak. |
| M24.54 | Kontraktúra kĺbu ruky |
| M24.55 | Kontraktúra kĺbu panv.obl.a stehna |
| M24.56 | Kontraktúra kĺbu predkol. |
| M24.57 | Kontraktúra kĺbu čl.a nohy |
| M24.58 | Kontraktúra kĺbu na i.mieste |
| M24.59 | Kontraktúra kĺbu,miesto bližšie neurčené |
| M24.7 | Protrúzia acetábula |
| M24.80 | Iné bliž.určen. poškod.kĺbu,nezat.i.na v.miest. |
| M24.81 | Iné bliž.určen. poškod.kĺbu,nezat.i.v obl.pleca |
| M24.82 | Iné bliž.určen. poškod.kĺbu,nezat.i.v obl.nadlaktia. |
| M24.83 | Iné bliž.určen. poškod.kĺbu,nezat.i.v obl.predlak. |
| M24.84 | Iné bliž.určen. poškod.kĺbu,nezat.i.v obl.ruky |
| M24.85 | Iné bliž.určen. poškod.kĺbu,nezat.i.v obl.panvy a stehna |
| M24.87 | Iné bliž.určen. poškod.kĺbu,nezat.i.v obl.čl. a nohy |
| M24.88 | Iné bliž.určen. poškod.kĺbu,nezat.i.na i.mieste |
| M24.89 | Iné bliž.určen. poškod.kĺbu,nezat.i.,miesto bliž.neurč. |
| M24.90 | Poškodenie kĺbu,bližšie neurčené,na viacerých miestach |
| M24.91 | Poškodenie kĺbu,bliž.neurč.v obl.pleca |
| M24.92 | Poškodenie kĺbu,bliž.neurč.nadlaktia |
| M24.93 | Poškodenie kĺbu,bliž.neurč.v obl.predlak. |
| M24.94 | Poškodenie kĺbu,bliž.neurč.v obl.ruky |
| M24.95 | Poškodenie kĺbu,bliž.neurč.panv.obl.a stehna |
| M24.97 | Poškodenie kĺbu,bliž.neurč.v obl.čl.a nohy |
| M24.98 | Poškodenie kĺbu,bliž.neurč.,na i.mieste |
| M24.99 | Poškodenie kĺbu,bliž.neurč.,miesto bliž neurč. |
| M25.20 | Labilný (uvoľnený) kĺb na viacerých miestach |
| M25.21 | Labilný (uvoľnený)kĺb v obl.pleca |
| M25.22 | Labilný (uvoľnený)kĺb nadlaktia |
| M25.23 | Labilný (uvoľnený)kĺb predlak. |
| M25.24 | Labilný (uvoľnený)kĺb ruky |
| M25.25 | Labilný (uvoľnený)kĺb panv.obl.a stehna |
| M25.27 | Labilný (uvoľnený)kĺb čl.a nohy |
| M25.28 | Labilný (uvoľnený)kĺb na i.mieste |
| M25.29 | Labilný (uvoľnený) kĺb miesto bližšie neurčené |
| M25.30 | Iná instabilita kĺbu na viacerých miestach |
| M25.31 | Iná instabilita kĺbu v obl.pleca |
| M25.32 | Iná instabilita kĺbu nadlaktia |
| M25.33 | Iná instabilita kĺbu predlak. |
| M25.34 | Iná instabilita kĺbu ruky |
| M25.35 | Iná instabilita kĺbu panv.obl.a stehna |
| M25.37 | Iná instabilita kĺbu čl.a nohy |
| M25.38 | Iná instabilita kĺbu na i.mieste |
| M25.39 | Iná instabilita kĺbu,miesto bližšie neurčené |
| M25.40 | Výpotok v kĺbe na viacerých miestach |
| M25.41 | Výpotok v kĺbe v obl.pleca |
| M25.42 | Výpotok v kĺbe nadlaktia |
| M25.43 | Výpotok v kĺbe predlak. |
| M25.44 | Výpotok v kĺbe ruky |
| M25.45 | Výpotok v kĺbe panv.obl.a stehna |
| M25.46 | Výpotok v kĺbe predkol. |
| M25.47 | Výpotok v kĺbe čl.a nohy |
| M25.48 | Výpotok v kĺbe na i.mieste |
| M25.49 | Výpotok v kĺbe,miesto bližšie neurčené |
| M25.70 | Osteofyt na viacerých miestach |
| M25.71 | Osteofyt v obl.pleca |
| M25.72 | Osteofyt nadlaktia (ramenná kosť, lakťový kĺb) |
| M25.73 | Osteofyt predlak. |
| M25.74 | Osteofyt ruky |
| M25.75 | Osteofyt panv.obl.a stehna |
| M25.77 | Osteofyt čl. a nohy |
| M25.78 | Osteofyt na i.mieste |
| M25.79 | Osteofyt,miesto bližšie neurčené |
| M25.98 | Choroba kĺbu,bliž.neurč.na i.mieste |
| M46.30 | Infekcia medzistav.plat.(hnis.)na viac.m.chrbt. |
| M46.31 | Infekcia medzistav.plat.(hnis.)v okcip.-atl.-axiál.obl. |
| M46.32 | Infekcia medzistav.plat.(hnis.)v krčnej obl. |
| M46.33 | Infekcia medzistav.plat.(hnis.)v krčnohrudník.obl. |
| M46.34 | Infekcia medzistav.plat.(hnis.)v hrudníkovej obl. |
| M46.35 | Infekcia medzistav.plat.(hnis.)v hrudníkovodriek.o. |
| M46.36 | Infekcia medzistav.plat.(hnis.)v driekovej obl. |
| M46.37 | Infekcia medzistav.plat.(hnis.)v driekovokríž.obl. |
| M46.38 | Infekcia medzistav.plat.(hnis.)v kríž.a krížovokostrč.obl. |
| M46.39 | Infekcia medzistav.plat.(hnis.):oblasť bliž.neurč. |
| M77.3 | Ostroha pätovej kosti [kohútia ostroha] |

M79.46 Hypertrofia (infrapatel.)tukového vankúša predkol.
M79.50 Reziduálne cudz.teleso v mäk.tkan.na viac.m.
M79.51 Reziduálne cudz.teleso v mäk.tkan.v obl.pleca
M79.52 Reziduálne cudz.teleso v mäk.tkan.nadlaktia
M79.53 Reziduálne cudz.teleso v mäk.tkan.predlak.
M79.54 Reziduálne cudz.teleso v mäk.tkan.ruky
M79.55 Reziduálne cudz.teleso v mäk.tkan.panv.obl.a stehna
M79.56 Reziduálne cudz.teleso v mäk.tkan.predkol.
M79.57 Reziduálne cudz.teleso v mäk.tkan.čl.a nohy
M79.58 Reziduálne cudz.teleso v mäk.tkan.na i.mieste
M79.59 Reziduálne cudz.teleso v mäk.tkan.,miesto bliž.neurč.
M84.00 Zle zahojená zlomenina na viacerých miestach
M84.01 Zle zahojená zlomenina v obl.pleca
M84.02 Zle zahojená zlomenina nadlaktia
M84.03 Zle zahojená zlomenina predlak.
M84.04 Zle zahojená zlomenina ruky
M84.05 Zle zahojená zlomenina panv.obl.a stehna
M84.06 Zle zahojená zlomenina predkol.
M84.07 Zle zahojená zlomenina čl.a nohy
M84.08 Zle zahojená zlomenina na i.mieste
M84.09 Zle zahojená zlomenina,miesto bliž.neurč.
M84.10 Pseudoartróza po zlomenine na viacerých miestach
M84.11 Pseudoartróza po zlomenine v obl.pleca
M84.12 Pseudoartróza po zlomenine nadlaktia
M84.13 Pseudoartróza po zlomenine predlak.
M84.14 Pseudoartróza po zlomenine ruky
M84.15 Pseudoartróza po zlomenine panv.obl.a stehna
M84.16 Pseudoartróza po zlomenine predkol.
M84.17 Pseudoartróza po zlomenine čl. a nohy
M84.18 Pseudoartróza po zlomenine na i.mieste
M84.19 Pseudoartróza po zlomenine,miesto bliž.neurč.
M84.20 Predĺžené hojenie zlomeniny na viacerých miestach
M84.21 Predĺžené zahojenie zlomeniny v obl.pleca
M84.22 Predĺžené zahojenie zlomeniny nadlaktia
M84.23 Predĺžené zahojenie zlomeniny predlak.
M84.24 Predĺžené zahojenie zlomeniny ruky
M84.25 Predĺžené zahojenie zlomeniny panv.obl.a stehna
M84.26 Predĺžené zahojenie zlomeniny predkol.
M84.27 Predĺžené zahojenie zlomeniny čl.a nohy
M84.28 Predĺžené zahojenie zlomeniny na i.mieste
M84.29 Predĺžené zahojenie zlomeniny na n.mieste
M84.80 Iné poruchy celistvosti kosti na viacerých miestach
M84.81 Iné poruchy celistvosti kosti v obl.pleca
M84.82 Iné poruchy celistvosti kosti nadlaktia
M84.83 Iné poruchy celistvosti kosti predlak.
M84.84 Iné poruchy celistvosti kosti ruky
M84.85 Iné poruchy celistvosti kosti panv.obl.a stehna
M84.86 Iné poruchy celistvosti kosti predkol.
M84.87 Iné poruchy celistvosti kosti čl.a nohy
M84.88 Iné poruchy celistvosti kosti na i.mieste
M84.89 Iné poruchy celistvosti kosti,miesto bliž.neurč.
M84.90 Porucha celistvosti kosti,bliž.neurč.na viac.m.
M84.91 Porucha celistvosti kosti,bliž.neurč.v obl.pleca
M84.92 Porucha celistvosti kosti,bliž.neurč.v obl.nadlaktia
M84.93 Porucha celistvosti kosti,bliž.neurč.v obl.predlak.
M84.94 Porucha celistvosti kosti,bliž.neurč. v obl.ruky
M84.95 Porucha celistvosti kosti,bliž.neurč.panv.obl.a stehna
M84.96 Porucha celistvosti kosti,bliž.neurč.v obl.predkol.
M84.97 Porucha celistvosti kosti,bliž.neurč.v obl.čl.a nohy
M84.98 Porucha celistvosti kosti,bliž.neurč.na i.mieste
M84.99 Porucha celistvosti kosti,bliž.neurč.,miesto bliž.neurč.
M85.10 Fluoróza kostry na viacerých miestach
M85.11 Fluoróza kostry v obl.pleca
M85.12 Fluoróza kostry nadlaktia
M85.13 Fluoróza kostry predlak.
M85.14 Fluoróza kostry ruky
M85.15 Fluoróza kostry panv.obl.a stehna
M85.16 Fluoróza kostry predkol.
M85.17 Fluoróza kostry čl.a nohy
M85.18 Fluoróza kostry na i.mieste
M85.19 Fluoróza kostry,miesto bliž.neurč.
M85.2 Hyperostóza lebky (črepu)
M85.80 Iné poruchy hustoty a štruk.kosti,bliž.urč.na viac.m..
M85.81 Iné poruchy hustoty a štruk.kosti,bliž.urč.v obl.pleca
M85.82 Iné poruchy hustoty a štruk.kosti,bliž.urč.v obl.nadlaktia
M85.83 Iné poruchy hustoty a štruk.kosti,bliž.urč.v obl.predlak.
M85.84 Iné poruchy hustoty a štruk.kosti,bliž.urč.v obl.ruky
M85.85 Iné poruchy hustoty a štruk.kosti,bliž.urč.panv.obl.a stehna
M85.86 Iné poruchy hustoty a štruk.kosti,bliž.urč.v obl.predkol.
M85.87 Iné poruchy hustoty a štruk.kosti,bliž.urč.v obl.čl.a nohy
M85.88 Iné poruchy hustoty a štruk.kosti,bliž.urč.na i.mieste
M85.89 Iné poruchy hustoty a štruk.kosti,bliž.urč.,miesto bliž.neuč.
M85.90 Porucha hustoty a štruktúry kostí,bliž.neurč.na viac.m.
M85.91 Porucha hustoty a štruktúry kostí,bliž.neurč.v obl.pleca
M85.92 Porucha hustoty a štruktúry kostí,bliž.neurč.nadlaktia
M85.93 Porucha hustoty a štruktúry kostí,bliž.neurč.predlak.
M85.94 Porucha hustoty a štruktúry kostí,bliž.neurč.ruky
M85.95 Porucha hustoty a štruktúry kostí,bliž.neurč.panv.obl.a stehna
M85.96 Porucha hustoty a štruktúry kostí,bliž.neurč.predkol.
M85.97 Porucha hustoty a štruktúry kostí,bliž.neurč.čl.a nohy
M85.98 Porucha hustoty a štruktúry kostí,bliž.neurč.na i.mieste
M85.99 Porucha hustoty a štruktúry kostí,bliž.neurč.m.bliž.neurč.
M89.10 Zastavenie rastu v epifýze,na viacerých miestach
M89.11 Zastavenie rastu v epifýze,v obl.pleca
M89.12 Zastavenie rastu v epifýze,v obl.nadlaktia
M89.13 Zastavenie rastu v epifýze,v obl.predlak.
M89.14 Zastavenie rastu v epifýze,v obl.ruky
M89.15 Zastavenie rastu v epifýze,v obl. panv.a stehna
M89.16 Zastavenie rastu v epifýze,v obl.predkol.
M89.17 Zastavenie rastu v epifýze,v obl.čl.a nohy
M89.18 Zastavenie rastu v epifýze,na i.mieste
M89.19 Zastavenie rastu v epifýze,miesto bliž.neurč.
M89.20 Iné poruchy vývinu a rastu kosti na viac.m.
M89.21 Iné poruchy vývinu a rastu kosti v obl.pleca
M89.22 Iné poruchy vývinu a rastu kosti nadlaktia
M89.23 Iné poruchy vývinu a rastu kosti predlak.
M89.24 Iné poruchy vývinu a rastu kosti ruky
M89.25 Iné poruchy vývinu a rastu kosti panv.obl.a stehna
M89.26 Iné poruchy vývinu a rastu kosti predkol.
M89.27 Iné poruchy vývinu a rastu kosti čl.a nohy
M89.28 Iné poruchy vývinu a rastu kosti na i.mieste
M89.29 Iné poruchy vývinu a rastu kosti,miesto bliž.neurč.
M89.30 Hypertrofia kosti na viacerých miestach
M89.31 Hypertrofia kosti v obl.pleca
M89.32 Hypertrofia kosti nadlaktia
M89.33 Hypertrofia kosti predlak.
M89.34 Hypertrofia kosti ruky
M89.35 Hypertrofia kosti panv.obl.a stehna
M89.36 Hypertrofia kosti predkol.
M89.37 Hypertrofia kosti čl.a nohy
M89.38 Hypertrofia kosti na i.mieste
M89.39 Hypertrofia kosti,miesto bliž.neurč.
M89.50 Osteolýza na viacerých miestach
M89.51 Osteolýza v obl.pleca
M89.52 Osteolýza nadlaktia (ramenná kosť, lakťový kĺb)
M89.53 Osteolýza predlak.
M89.54 Osteolýza ruky
M89.55 Osteolýza panv.obl.a stehna
M89.56 Osteolýza predkol.
M89.57 Osteolýza čl.a nohy
M89.58 Osteolýza na i.mieste
M89.59 Osteolýza,miesto bliž.neurč.
M89.60 Osteopatia po poliomyelitíde na viacerých miestach
M89.61 Osteopatia popoliomyelitíde v obl.pleca
M89.62 Osteopatia popoliomyelitíde v obl.nadlaktia
M89.63 Osteopatia popoliomyelitíde v obl.predlak.
M89.64 Osteopatia popoliomyelitíde v obl.ruky
M89.65 Osteopatia popoliomyelitíde v obl.panvy a stehna
M89.66 Osteopatia popoliomyelitíde v obl.predkol.
M89.67 Osteopatia popoliomyelitíde v obl.čl.a nohy

| | |
|---|---|
| M89.68 | Osteopatia popoliomyelitíde na i.mieste |
| M89.69 | Osteopatia popoliomyelitíde,miesto bliž.neurč. |
| M89.80 | Iná choroba kosti,bliž.urč.na viac.m. |
| M89.81 | Iná choroba kosti,bliž.urč.v obl.pleca |
| M89.82 | Iná choroba kosti,bliž.urč.v obl.nadlaktia |
| M89.83 | Iná choroba kosti,bliž.urč.v obl.predlak. |
| M89.84 | Iná choroba kosti,bliž.urč. obl.ruky |
| M89.85 | Iná choroba kosti,bliž.urč.panv.obl.a stehna |
| M89.86 | Iná choroba kosti,bliž.urč.v obl.predkol. |
| M89.87 | Iná choroba kosti,bliž.urč.v obl.čl.a nohy |
| M89.88 | Iná choroba kosti,bliž.urč.na i.mieste |
| M89.89 | Iná choroba kosti,bliž.urč.,miesto bliž.neurč. |
| M89.90 | Choroba kosti,bliž.neurč.na viac.m. |
| M89.91 | Choroba kosti,bliž.neurč.v obl.pleca |
| M89.92 | Choroba kosti,bliž.neurč.v obl.nadlaktia |
| M89.93 | Choroba kosti,bliž.neurč.v obl.predlak. |
| M89.94 | Choroba kosti,bliž.neurč.v obl.ruky |
| M89.95 | Choroba kosti,bliž.neurč.panv.obl.a stehna |
| M89.96 | Choroba kosti,bliž.neurč.v obl.predkol. |
| M89.97 | Choroba kosti,bliž.neurč.v obl.čl.a nohy |
| M89.98 | Choroba kosti,bliž.neurč.na i.mieste |
| M89.99 | Choroba kosti,bliž.neurč.,miesto bliž.neurč. |
| M94.1 | Recidivujúca polychondritída |
| M94.30 | Chondrolýza na viacerých miestach |
| M94.31 | Chondrolýza v obl.pleca |
| M94.32 | Chondrolýza nadlaktia (ramenná kosť, lakťový kĺb) |
| M94.33 | Chondrolýza predlak. |
| M94.34 | Chondrolýza ruky |
| M94.35 | Chondrolýza panv.obl.a stehna |
| M94.36 | Chondrolýza predkol. |
| M94.37 | Chondrolýza čl.a nohy |
| M94.38 | Chondrolýza na i.mieste |
| M94.39 | Chondrolýza,miesto bliž.neurč. |
| M94.80 | Iné choroby chrupky,bliž.urč.na viac.m. |
| M94.81 | Iné choroby chrupky,bliž.urč.v obl.pleca |
| M94.82 | Iné choroby chrupky,bliž.urč.v obl.nadlaktia |
| M94.83 | Iné choroby chrupky,bliž.urč.v obl.predlak. |
| M94.84 | Iné choroby chrupky,bliž.urč.v obl.ruky |
| M94.85 | Iné choroby chrupky,bliž.urč.panv.obl.a stehna |
| M94.86 | Iné choroby chrupky,bliž.urč.v obl.predkol. |
| M94.87 | Iné choroby chrupky,bliž.urč.v obl.čl.a nohy |
| M94.88 | Iné choroby chrupky,bliž.urč.na i.mieste |
| M94.89 | Iné choroby chrupky,bliž.urč.,miesto bliž.neurč. |
| M94.90 | Choroba chrupky,bliž.neurč.na viac.m. |
| M94.91 | Choroba chrupky,bliž.neurč.v obl.pleca |
| M94.92 | Choroba chrupky,bliž.neurč.v obl.nadlaktia |
| M94.93 | Choroba chrupky,bliž.neurč.v obl. predlak. |
| M94.94 | Choroba chrupky,bliž.neurč.v obl. Ruky |
| M94.95 | Choroba chrupky,bliž.neurč.panv.obl.a stehna |
| M94.96 | Choroba chrupky,bliž.neurč.v obl.predkol. |
| M94.97 | Choroba chrupky,bliž.neurč.v obl.čl.a nohy |
| M94.98 | Choroba chrupky,bliž.neurč.na i.mieste |
| M94.99 | Choroba chrupky,bliž.neurč.miesto bliž.neurč. |
| M95.2 | Iná získaná deformita hlavy |
| M95.3 | Získaná deformita krku |
| M95.4 | Získaná deformita hrudníka a rebra |
| M95.5 | Získaná deformita panvy |
| M95.8 | Iná získaná deformita sval.a kostr.súst.,b.u. |
| M95.9 | Získaná deformita svalovej a kostrovej súst.,b.n. |
| M96.0 | Pseudoartróza po fúzii alebo artrodéze |
| Q65.0 | Jednostranné vrodené vykĺbenie bedra |
| Q65.1 | Obojstranné vrodené vykĺbenie bedra |
| Q65.2 | Vrodené vykĺbenie bedra,bližšie neurčené |
| Q65.3 | Jednostranná vrodená subluxácia bedra |
| Q65.4 | Obojstranná vrodená subluxácia bedra |
| Q65.5 | Vrodená subluxácia bedra,bližšie neurčená |
| Q65.6 | Nestabilné bedro |
| Q65.8 | Iná vrodená deformita bedra |
| Q65.9 | Vrodená deformita bedra,bližšie neurčená |
| Q66.0 | Pes equinovarus congenitus |
| Q66.1 | Pes calcaneovarus congenitus |
| Q66.2 | Pes adductus (congenitus) |
| Q66.3 | Iná vrodená varózna deformita nohy |
| Q66.4 | Pes calcaneovalgus congenitus |
| Q66.5 | Pes planus congenitus |
| Q66.6 | Iná vrodená valgózna deformita nohy |
| Q66.7 | Pes cavus |
| Q66.8 | Iná vrodená deformita nohy |
| Q66.9 | Vrodená deformita nohy,bližšie neurčená |
| Q67.0 | Nesúmernosť tváre |
| Q67.1 | Stlačená tvár |
| Q67.2 | Dolichocefália |
| Q67.3 | Plagiocefália |
| Q67.4 | Iná vrodená deformita lebky,tváre a čeľuste |
| Q67.5 | Vrodená deformita chrbtice |
| Q67.8 | Iná vrodená deformita hrudníka |
| Q68.0 | Vrodená deformita kývača hlavy |
| Q68.1 | Vrodená deformita ruky |
| Q68.3 | Vrodené ohnutie stehnovej kosti |
| Q68.4 | Vrodené ohnutie píšťaly a ihlice |
| Q68.5 | Vrodené ohnutie dlhých kostí DK,b.n. |
| Q68.8 | Iná vrodená deformita svalov a kostí,b.u. |
| Q69.0 | Nadpočetný prst (prsty) ruky |
| Q69.1 | Nadpočetný palec (palce) ruky |
| Q69.2 | Nadpočetný prst (prsty) nohy |
| Q69.9 | Polydaktýlia,bližšie neurčená |
| Q70.0 | Zrastené prsty ruky |
| Q70.1 | Blany medzi prstami ruky |
| Q70.2 | Zrastené prsty nohy |
| Q70.3 | Blany medzi prstami nohy |
| Q70.4 | Polysyndaktýlia |
| Q70.9 | Syndaktýlia,bližšie neurčená |
| Q71.0 | Vrod.kompletné chýbanie HK (končatín) |
| Q71.1 | Vrod.chýbanie ramena a predlaktia s prítomnosťou ruky |
| Q71.2 | Vrodené chýbanie predlaktia a ruky |
| Q71.3 | Vrodené chýbanie ruky a prsta (prstov) |
| Q71.4 | Pozdĺžny redukčný defekt vretenovitej kosti (radius) |
| Q71.5 | Skrátenie lakťovej kosti |
| Q71.6 | Klepetovitá ruka |
| Q71.8 | Iný redukčný defekt hornej končatiny (končatín) |
| Q71.9 | Redukčný defekt hornej končatiny,bližšie neurčený |
| Q72.0 | Vrod.kompletné chýbanie DK (končatín) |
| Q72.1 | Vrod.chýbanie stehna a predkolenia s prítomnou nohou |
| Q72.2 | Vrodené chýbanie predkolenia a nohy |
| Q72.3 | Vrodené chýbanie nohy a prstov |
| Q72.4 | Skrátenie stehnovej kosti |
| Q72.5 | Skrátenie píšťaly |
| Q72.6 | Skrátenie ihlice |
| Q72.7 | Rázštep nohy |
| Q72.8 | Iný redukčný defekt dolnej končatiny (končatín) |
| Q72.9 | Redukčný defekt dolnej končatiny,bližšie neurčený |
| Q73.0 | Vrodené chýbanie bliž.neuč.končatiny (končatín) |
| Q73.1 | Fokomélia,bližšie neurčená končatina (končatiny) |
| Q73.8 | Iný redukčný defekt bliž.neurč.končatiny |
| Q74.0 | Iná vrodená chyba HK vrátane plec.pletenca |
| Q74.1 | Vrodená chyba kolena |
| Q74.2 | Iná vrodená chyba DK vrátane panv.pletenca |
| Q74.3 | Arthrogryposis multiplex congenita |
| Q74.8 | Iná vrod.chyba končatiny (končatín),b.u. |
| Q74.9 | Vrod.chyba končatiny (končatín),b.n. |
| Q75.0 | Kraniosynostóza |
| Q75.1 | Kranofaciálna dyzostóza |
| Q75.2 | Hypertelorizmus |
| Q75.3 | Makrocefália |
| Q75.4 | Mandibulofaciálna dyzostóza |
| Q75.5 | Okulomandibulárna dyzostóza |
| Q75.8 | Iná vrod.chyba kostí lebky a tvárových kostí,b.u. |
| Q75.9 | Vrod.chyba kostí lebky a tvárových kostí,b.n. |
| Q76.1 | Klippelov-Feilov syndróm |
| Q76.5 | Krčné rebro |

| | |
|---|---|
| Q76.8 | Iná vrodená chyba kostí hrudníka |
| Q76.9 | Vrodená chyba kostí hrudníka, bližšie neurčená |
| Q77.0 | Achondrogenéza |
| Q77.1 | Letálny nanizmus |
| Q77.2 | Syndróm krátkeho rebra |
| Q77.3 | Chondrodysplasia punctata |
| Q77.4 | Achondroplázia |
| Q77.5 | Diastrofická dysplázia |
| Q77.6 | Chondroektodermálna dysplázia |
| Q77.7 | Spondyloepifýzová dysplázia |
| Q77.8 | Iná osteochondrodyspl.s por.rastu dlhých kostí a chrbt. |
| Q77.9 | Osteochondrodyspl.s por.rastu dlhých kostí a chrbt.,b.n. |
| Q78.0 | Osteogenesis imperfecta |
| Q78.1 | Polyostotická fibrózna dysplázia |
| Q78.2 | Osteopetróza |
| Q78.3 | Progresívna diafýzová dysplázia |
| Q78.4 | Enchondromatóza |
| Q78.5 | Metafýzová dysplázia |
| Q78.6 | Mnohopočetné vrodené exostózy |
| Q78.8 | Iná osteochondrodysplázia,bližšie určená |
| Q78.9 | Osteochondrodysplázia,bližšie neurčená |
| Q79.6 | Ehlersov-Danlosov syndróm |
| Q79.8 | Iná vrodená chyba svalov a kostí |
| Q79.9 | Vrodená chyba svalov a kostí,bližšie neurčená |
| R93.6 | Abnorm.nález pri dg.zobrazení končatín |
| R93.7 | Abnorm.nález pri dg.zobrazení iných častí sval.a kostr.súst. |
| S03.1 | Dislokácia chrupkovej časti nosovej priehradky |
| S03.3 | VykÍbenie inej a bližšie neurčenej časti hlavy |
| S03.5 | Vyvrtnutie a natiahnutie kÍbov a väzov iných,bl.neurč.č.hlavy |
| S09.1 | Poranenie svalu a šľachy hlavy |
| S13.5 | Vyvrtnutie a natiahnutie krku v oblasti štítnej žľazy |
| S22.8 | Zlomenina inej kostnej časti hrudníka |
| S22.9 | Zlomenina bližšie neurčenej kostnej časti hrudníka |
| S23.5 | Vyvrtnutie a natiahnutie iných a bližšie neurč.častí hrudníka |
| S32.7 | Viaceré zlomeniny driekovej chrbtice a panvy |
| S42.11 | Zlomenina lopatky,telo |
| S42.19 | Zlomenina lopatky,viacnásobná |
| T02.10 | Zlom.postih.hrud.-driek.kríž.obl./hrud.aj panv.zatv./bez b.u. |
| T02.11 | Zlom.postih.hrud.-driek.kríž.obl.,/hrud.aj panv.,otvor. |
| T02.80 | Zlomeniny postih.i.komb.obl.tela,zatv./bez b.u. |
| T02.81 | Zlomeniny postih.i.komb.obl.tela,otvor. |
| T02.90 | Bližšie neurč.viaceré zlomeniny,zatvor./bez bliž.urč. |
| T02.91 | Bližšie neurčené viaceré zlomeniny,otvorené |
| T03.0 | VykÍb.,vyvrt.a natiah.postih.hlavu aj krk |
| T03.1 | VykÍb.,vyvrt.a natiah.postih.hrud.aj driek,/hrud.aj panvu |
| T03.2 | VykÍb.,vyvrt.a natiah.postih.viac.obl.HK |
| T03.3 | VykÍb.,vyvrt.a natiah.postih.viac.obl.DK |
| T03.4 | VykÍb.,vyvrt.a natiah.postih.viac.obl.HK aj DK |
| T03.8 | VykÍb.,vyvrt.a natiah.postih.i.komb.telesných obl. |
| T03.9 | Viac.ykÍb.,vyvrt.a natiah,b.n. |
| T06.4 | Poran.svalov a šliach postih.viac.obl.tela |
| T09.5 | Poranenie bližšie neurčeného svalu a šľachy trupu |
| T11.2 | VykÍb.vyvrt.a natiah.bliž.neurč.kÍbu a väzu HK v bliž.n.úrov. |
| T13.2 | VykÍb.vyvrt.a natiah.bliž.neurč.kÍbu a väzu DK,v bliž.n.úr. |
| T14.20 | Zlomenina.oblasť bliž.neurč.tela,zatvor./bez bliž.urč. |
| T14.21 | Zlomenina:oblasť bližšie neurčená tela, otvorená |
| T14.3 | VykÍb.vyvrt.a natiah.:oblasť bliž.neurč.tela |
| T14.6 | Poranenie svalov a šliach:oblasť bliž.neurč.tela |
| T79.6 | Poúrazová ischémia svalu |
| T87.3 | Neuróm kýpťa po amputácii |
| T87.4 | Infekcia kýpťa po amputácii |
| T87.5 | Nekróza kýpťa po amputácii |
| T87.6 | Iná a bliž.neu.komplikácia amput.kýpťa |
| Z52.2 | Darca kosti |

## Hlavná diagnóza I76-2

| | |
|---|---|
| M24.50 | Kontraktúra kÍbu na viacerých miestach |
| M46.30 | Infekcia medzistav.plat.(hnis.)na viac.m.chrbt. |
| M46.31 | Infekcia medzistav.plat.(hnis.)v okcip.-atl.-axiál.obl. |
| M46.32 | Infekcia medzistav.plat.(hnis.)v krčnej obl. |
| M46.33 | Infekcia medzistav.plat.(hnis.)v krčnohrudník.obl. |
| M46.34 | Infekcia medzistav.plat.(hnis.)v hrudníkovej obl. |
| M46.35 | Infekcia medzistav.plat.(hnis.)v hrudníkovodriek.o. |
| M46.36 | Infekcia medzistav.plat.(hnis.)v driekovej obl. |
| M46.37 | Infekcia medzistav.plat.(hnis.)v driekovokríž.obl. |
| M46.38 | Infekcia medzistav.plat.(hnis.)v kríž.a krížovokostrč.obl. |
| M89.50 | Osteolýza na viacerých miestach |
| M89.58 | Osteolýza na i.mieste |
| M94.1 | Recidivujúca polychondritída |
| Q65.0 | Jednostranné vrodené vykÍbenie bedra |
| Q65.1 | Obojstranné vrodené vykÍbenie bedra |
| Q65.2 | Vrodené vykÍbenie bedra,bližšie neurčené |
| Q74.0 | Iná vrodená chyba HK vrátane plec.pletenca |
| Q74.1 | Vrodená chyba kolena |
| Q74.2 | Iná vrodená chyba DK vrátane panv.pletenca |
| Q74.3 | Arthrogryposis multiplex congenita |
| S32.7 | Viaceré zlomeniny driekovej chrbtice a panvy |
| T02.10 | Zlom.postih.hrud.-driek.kríž.obl./hrud.aj panv.zatv./bez b.u. |
| T02.80 | Zlomeniny postih.i.komb.obl.tela,zatv./bez b.u. |
| T87.4 | Infekcia kýpťa po amputácii |
| T87.5 | Nekróza kýpťa po amputácii |
| T87.6 | Iná a bliž.neu.komplikácia amput.kýpťa |

## Hlavná diagnóza I76-3

| | |
|---|---|
| M00.00 | Artritída a polyartrit.zapríč.stafylo. na viac.m. |
| M00.01 | Artritída a polyartrit.zapríč.stafylok v obl.pleca |
| M00.02 | Artritída a polyartrit.zapríč.stafylok.v obl.nadlaktia |
| M00.03 | Artritída a polyartrit.zapríč.stafylok.v obl.predlak. |
| M00.04 | Artritída a polyartrit.zapríč.stafylok.v obl.ruky |
| M00.05 | Artritída a polyartrit.zapríč.stafylok.panv.obl.a stehna |
| M00.06 | Artritída a polyartrit.zapríč.stafylok.v obl.predkol. |
| M00.07 | Artritída a polyartrit.zapríč.stafylok.v obl.čl.a nohy |
| M00.08 | Artritída a polyartrit.zapríč.stafylok.na i.mieste |
| M00.09 | Artritída a polyartrit.zapríč.stafylok.na n.mieste |
| M00.10 | Artritída a polyartrit.zapríč.pneumok.,na viac.m. |
| M00.11 | Artritída a polyartrit.zapríč.pneumok.v obl.pleca |
| M00.12 | Artritída a polyartrit.zapríč.pneumok.v obl.nadlaktia |
| M00.13 | Artritída a polyartrit.zapríč.pneumok.v obl.predlak. |
| M00.14 | Artritída a polyartrit.zapríč.pneumok.v obl ruky |
| M00.15 | Artritída a polyartrit.zapríč.pneumok.panv.obl.a stehna |
| M00.16 | Artritída a polyartrit.zapríč.pneumok.v obl.predkol. |
| M00.17 | Artritída a polyartrit.zapríč.pneumok.v obl.čl.a nohy |
| M00.18 | Artritída a polyartrit.zapríč.pneumok.na i.mieste |
| M00.19 | Artritída a polyartrit.zapríč.pneumok.na n.mieste |
| M00.20 | Artritída a polyartrit.zapríč.i.streptok.na viac.m. |
| M00.21 | Artritída a polyartrit.zapríč.i.streptok.v obl.pleca |
| M00.22 | Artritída a polyartrit.zapríč.i.streptok.v obl.nadlaktia |
| M00.23 | Artritída a polyartrit.zapríč.i.streptok.v obl.predlak. |
| M00.24 | Artritída a polyartrit.zapríč.i.streptok.v obl.ruky |
| M00.25 | Artritída a polyartrit.zapríč.i.streptok.panv.obl.a stehna |
| M00.26 | Artritída a polyartrit.zapríč.i.streptok.v obl.predkol. |
| M00.27 | Artritída a polyartrit.zapríč.i.streptok.v obl.čl.a nohy |
| M00.28 | Artritída a polyartrit.zapríč.i.streptok.na i.mieste |
| M00.29 | Artritída a polyartrit.zapríč.i.streptok.na n.mieste |
| M00.80 | Artritída a polyartrit.zapríč.i.bliž.urč.baktér.viac.mies. |
| M00.81 | Artritída a polyartrit.zapríč.i.bliž.urč.baktér.v obl.pleca |
| M00.82 | Artritída a polyartrit. zapr.i.bliž.urč.baktér.v obl.nadlaktia |
| M00.83 | Artritída a polyartrit. zapr.i.bliž.urč.baktér.v obl.predlak. |
| M00.84 | Artritída a polyartrit.zapr.i.bliž.urč.baktér.v obl.ruky |
| M00.85 | Artritída a polyartrit.zapr.i.bliž.urč.baktér.panv.obl.a steh. |
| M00.86 | Artritída a polyartrit.zapr.i.bliž.urč.baktér.v obl.predkol. |
| M00.87 | Artritída a polyartrit.zapr.i.bliž.urč.baktér.v obl.čl.a nohy |

| | |
|---|---|
| M00.88 | Artritída a polyartrit. zapr.i.bliž.urč.baktér.na i.mieste |
| M00.89 | Artritída a polyartrit.zapr.i.bliž.urč.baktér.mies.bliž.urč. |
| M00.90 | Pyogénna artritída,bliž.neurč.na viac.miestach |
| M00.91 | Pyogénna artritída,bliž.neurč.v obl.pleca |
| M00.92 | Pyogénna artritída,bliž.neurč.v obl.nadlaktia |
| M00.93 | Pyogénna artritída,bliž.neurč.v obl.predlak. |
| M00.94 | Pyogénna artritída,bliž.neurč.v obl.ruky |
| M00.95 | Pyogénna artritída,bliž.neurč.v panv.obl.a stehna |
| M00.96 | Pyogénna artritída,bliž.neurč.v obl.predkol. |
| M00.97 | Pyogénna artritída,bliž.neurč.v obl.čl.a nohy |
| M00.98 | Pyogénna artritída,bliž.neurč.na i.mieste |
| M00.99 | Pyogénna artritída,bliž.neurč.,miesto bliž.neurč. |

## ADRG I77 Stredne Šaťké poranenia pliec, ramena, lakta, kolena, ľ lenka a nohy

HDg v tabuľke I77-1

## DRG I77Z Stredne Šaťké poranenia pliec, ramena, lakta, kolena, ľ lenka a nohy

### Hlavná diagnóza I77-1

| | |
|---|---|
| M22.0 | Habituálna luxácia pately |
| M22.1 | Habituálna subluxácia pately |
| M22.2 | Patelofemorálna porucha |
| M22.3 | Iné poškodenie pately |
| M22.4 | Chondromalácia pately |
| M22.8 | Iná porucha pately |
| M22.9 | Choroba pately,bližšie neurčená |
| M23.00 | Ganglion menisku: postihnutie na viacerých miestach |
| M23.01 | Ganglio meniskus:postih.predného rohu vnútor.menisku |
| M23.02 | Ganglio meniskus:postih.zadného rohu vnútor.menisku |
| M23.03 | Ganglio meniskus:postih.i.a bliž.neurč.časti vnútor.menisku |
| M23.04 | Ganglio meniskus:postih.predného rohu vonkaj.menisku |
| M23.05 | Ganglio meniskus:postih.zadného rohu vonkaj.menisku |
| M23.06 | Ganglio meniskus:postih.i.a bliž.neurč.časti vonkaj.menisku |
| M23.09 | Ganglion menisku: meniskus bližšie neurčený |
| M23.10 | Diskovitý meniskus:postih.na viavc.m. |
| M23.11 | Diskovitý meniskus:postih.predného rohu vnútor.menisku |
| M23.12 | Diskovitý meniskus:postih.zadného rohu vnútor.menisku |
| M23.13 | Diskovitý meniskus:postih.i.bliž.neurč.časti vnútor.menisku |
| M23.14 | Diskovitý meniskus:postih.predného rohu vonkaj.menisku |
| M23.15 | Diskovitý meniskus:postih.zadného rohu vonkaj.menisku |
| M23.16 | Diskovitý meniskus:postih.i.a bliž.neurč.časti vonkaj.menisku |
| M23.19 | Diskovitý meniskus:meniskus bliž.neurč. |
| M23.20 | Pošk.menisku po star.trhl./por.,na viac.m. |
| M23.21 | Pošk.menisku po star.trhl./por.,postih.pred.rohu vnú.men. |
| M23.22 | Pošk.menisku po star.trhl./por.,postih.zad.rohu vnú.men. |
| M23.23 | Pošk.men.po star.trhl./por.,postih.i.a b.n.č.vnú.men. |
| M23.24 | Pošk.menisku po star.trhl./por.,postih.pred.rohu von.men. |
| M23.25 | Pošk.menisku po star.trhl./por.,postih.zad.rohu von.men. |
| M23.26 | Pošk.menisku po star.trhl./por.,postih.i.a b.n.č.von.men. |
| M23.29 | Pošk.menisku po star.trhl./por.,mesinskus bliž.neurč. |
| M23.30 | Iné poškodenie menisku na viacerých miestach |
| M23.31 | Iné pošk.menisku:postih.predného rohu vnútor.menisku |
| M23.32 | Iné pošk.menisku:postih.zadného rohu vnútor.menisku |
| M23.33 | Iné pošk.menisku:postih.i.bliž.neurč.časti vnútor.menisku |
| M23.34 | Iné pošk.menisku:postih.predného rohu vonkaj.menisku |
| M23.35 | Iné pošk.menisku:postih.zadného rohu vonkaj.menisku |
| M23.36 | Iné pošk.menisku:postih.i.bliž.neurč.časti vonkaj.menisku |
| M23.39 | Iné poškodenie menisku: meniskus bližšie neurčený |
| M23.50 | Chronická instabilita kolena na viacerých miestach |
| M23.51 | Chron.instab.kol.v obl.pred.skríž.väzu/pred.rohu vnú.men. |
| M23.52 | Chron.instab.kol.v obl.zad.skríž.väzu/zad.rohu vnú.men. |
| M23.53 | Chron.instab.kol.v obl.tib.kolat.väzu/i.b.n.č.vnú.men. |
| M23.54 | Chron.instab.kol.v obl.fib.kolat.väzu/pred.rohu von.men |
| M23.55 | Chron.instabilita kolena v obl.zadného rohu von.menisku |
| M23.56 | Chron.instabilita kolena v i.a bliž.neurč.časti vonk.menisku |
| M23.57 | Chronická instabilita kolena v kĺbovom puzdre |
| M23.59 | Chron.instabilita kolena:väz/mesniskus bliž.neurč. |
| M23.60 | Iné.spont.natrh.jed./viac.väzov kol.kĺbu na viac.m. |
| M23.61 | Iné.spont.natrh.jed./viac.väzov kol.kĺbu:pred.skríž.väz |
| M23.62 | Iné.spont.natrh.jed./viac.väzov kol.kĺbu:zad.skríž.väz |
| M23.63 | Iné.spont.natrh.jed./viac.väzov kol.kĺbu:tib.kolat.väz |
| M23.64 | Iné.spont.natrh.jed./viac.väzov kol.kĺbu:fib.kolat.väz |
| M23.67 | Iné.spont.natrh.jed./viac.väzov kol.kĺbu:kĺb.puzdro |
| M23.69 | Iné.spont.natrh.jed./viac.väzov kol.kĺbu:väz,b.n. |
| M23.80 | Iné vnútorné poškodenie kolenného kĺbu na viac.m. |
| M23.81 | Iné.vnút.pošk.kol.kĺbu:pred.skríž.väz/pred.roh vnú.men. |
| M23.82 | Iné.vnút.pošk.kol.kĺbu:zad.skríž.väz/zad.roh vnú.men. |
| M23.83 | Iné.vnút.pošk.kol.kĺbu:tib.kolat.väz/i.a bliž.n.č.vnú.men. |
| M23.84 | Iné.vnút.pošk.kol.kĺbu:fib.kolat.väz/pred.roh von.men. |
| M23.85 | Iné.vnút.pošk.kol.kĺbu:zad.roh von.menisku |
| M23.86 | Iné.vnút.pošk.kol.kĺbu:Iné.a bliž.neurč.časť vonk.menisku |
| M23.87 | Iné.vnút.pošk.kol.kĺbu:kĺb.puzdro |
| M23.89 | Iné.vnút.pošk.kol.kĺbu:väz/meniskus bliž.neurč. |
| M23.90 | Vnút.pošk.kol.kĺbu bliž.neurč.,na v.miest. |
| M23.91 | Vnút.pošk.kol.kĺbu bliž.neur.:pred.skríž.väz/pred.roh vnú.men. |
| M23.92 | Vnút.pošk.kol.kĺbu bliž.neurč.:zad.skríž.väz/zad.roh vnú.men. |
| M23.93 | Vnút.pošk.kol.kĺbu bliž.neur.:tib.kolat.väz/i.a b.n.č.vnú.men. |
| M23.94 | Vnút.pošk.kol.kĺbu bliž.neurč.:fib.kolat.väz/pred.roh von.men. |
| M23.95 | Vnút.pošk.kol.kĺbu bliž.neurč.:zad.roh von.menisku |
| M23.96 | Vnút.pošk.kol.kĺbu bliž.neurč.:i.a b.n.č.von.menisku |
| M23.97 | Vnút.pošk.kol.kĺbu bliž.neurč.:kĺb. puzdro |
| M23.99 | Vnút.pošk.kol.kĺbu bliž.neurč.:väz/meniskus,bliž.neurč. |
| M24.11 | Iné pošk.kĺbovej chrupky v obl.pleca |
| M24.12 | Iné pošk.kĺbovej chrupky nadlaktia |
| M24.17 | Iné pošk.kĺbovej chrupky čl.a nohy |
| M24.31 | Patol.luxácia a subluxácia kĺbu,nezat.i.v obl.pleca |
| M24.32 | Patol.luxácia a subluxácia kĺbu,nezat.i.v obl.nadlaktia |
| M24.36 | Patol.luxácia a subluxácia kĺbu,nezat.i.v obl.predkol. |
| M24.37 | Patol.luxácia a subluxácia kĺbu,nezat.i.v obl.čl.a nohy |
| M24.41 | Habituálna luxácia a subluxácia kĺbu v obl.pleca |
| M24.42 | Habituálna luxácia a subluxácia kĺbu nadlaktia |
| M24.46 | Habituálna luxácia a subluxácia kĺbu predkol. |
| M24.47 | Habituálna luxácia a subluxácia kĺbu čl.a nohy |
| M25.26 | Labilný (uvoľnený)kĺb predkol. |
| M25.36 | Iná instabilita kĺbu predkol. |
| M25.76 | Osteofyt predkolenia (ihlica, píšťala, kolenný kĺb) |
| Q68.2 | Vrodená deformita kolena |
| S42.01 | Zlomenina kľúčnej kosti,mediálna tretina |
| S42.02 | Zlomenina kľúčnej kosti,stredná tretina |
| S42.03 | Zlomenina kľúčnej kosti,laterálna tretina |
| S42.10 | Zlomenina lopatky,časť bližšie neurčená |
| S42.12 | Zlomenina lopatky,akromion |
| S42.13 | Zlomenina lopatky,processus coracoideus |
| S42.14 | Zlomen.lopatky,cavitas glenoidalis a krčok lopatky |
| S42.40 | Zlomenina dol.konca ramennej kosti,časť bl.neurč. |
| S42.41 | Zlomenina dol.konca ramennej kosti,suprakondylová |
| S42.42 | Zlomenina dol.konca ramennej kosti,epicondylus lateralis |
| S42.43 | Zlomenina dol.konca ramennej kosti,epicondylus medialis |
| S42.44 | Zlomenina dol.konca ramen.kosti,epicondylus,epicondyly,b.n. |
| S42.45 | Zlomenina dol.konca ramennej kosti,transkondylová (tvaru T/Y) |
| S42.49 | Zlomenina dol.konca ramennej kosti,iných a viacerých častí |
| S42.7 | Viaceré zlomeniny kľúčnej kosti,lopatky a ramennej kosti |
| S42.8 | Zlomenina iných častí pleca a ramena |

| | |
|---|---|
| S42.9 | Zlomenina plecového pletenca |
| S43.08 | Vykĺbenie iných častí ramena |
| S43.1 | Vykĺbenie akromioklavikulárneho kĺbu |
| S43.3 | Vykĺbenie iných a bliž.neurč.častí plecového pletenca |
| S43.4 | Vyvrtnutie a natiahnutie plecového kĺbu |
| S43.5 | Vyvrtnutie a natiahnutie akromioklavikulárneho kĺbu |
| S43.7 | Vyvrtnutie,natiahnut.inej a bliž.neurč.časti pleco.pletenca |
| S46.0 | Poranenie svalu a šľachy rotátorovej manžety ramena |
| S46.1 | Poran.svalu a šľachy dlhej hlavy dvojhlav.svalu ram. |
| S46.2 | Poran.svalu a šľachy i.časti dvojhlav.svalu ram. |
| S46.3 | Poranenie svalu a šľachy trojhlavého svalu ramena |
| S46.7 | Poranenie viacerých svalov a šliach v úrovni pleca a ramena |
| S46.8 | Poran.iného svalu a šľachy v úrov.pleca a ram. |
| S46.9 | Poran.b.n.svalu a šľachy v úrov.pleca a ram. |
| S82.0 | Zlomenina jabĺčka [patella] |
| S82.38 | Zlomenina dolného konca píšťaly,iná |
| S82.40 | Zlomenina ihlice, izolovaná,časť bližšie neurčená |
| S82.41 | Zlomenina ihlice, izolovaná,horný koniec |
| S82.42 | Zlomenina ihlice, izolovaná,diafýza |
| S82.49 | Zlomenina ihlice, izolovaná,viaceré miesta |
| S82.5 | Zlomenina vnútorného členka |
| S82.6 | Zlomenina vonkajšieho členka |
| S82.7 | Viaceré zlomeniny predkolenia |
| S82.81 | Bimaleolárna zlomenina |
| S82.88 | Zlomenina iných častí predkolenia |
| S82.9 | Zlomenina bližšie neurčenej časti predkolenia |
| S83.11 | Vykĺb.kolen.kĺbu,vykĺb.hor.konca píšťaly dopredu |
| S83.12 | Vykĺb.kolen.kĺbu,vykĺb.hor.konca píšťaly dozadu |
| S83.13 | Vykĺb.kolen.kĺbu,vykĺb.hor.konca píšťaly mediálne |
| S83.14 | Vykĺb.kolen.kĺbu,vykĺb.hor.konca píšťaly laterálne |
| S83.2 | Trhlina menisku,akútna |
| S83.3 | Čerstvá trhlina kĺbovej chrupky kolena |
| S83.40 | Vyvrt.a natiah.kolen.kĺbu b.n.bočný väz |
| S83.41 | Vyvrt.a natiah.kolen.kĺbu,distor.fib.vonk.boč.väzu |
| S83.42 | Vyvrt.a natiah.kolen.kĺbu,distor.tib.vnút.boč.väzu |
| S83.43 | Vyvrt.a natiah.kolen.kĺbu,natrh.fib.vonk.boč.väzu |
| S83.44 | Vyvrt.a natiah.kolen.kĺbu,natrh.tib.vnút.boč.väzu |
| S83.50 | Vyvrt.a natiah.kolen.kĺbu b.n.skríž.väz |
| S83.51 | Vyvrt.a natiah.kolen.kĺbu,distor.pred.skríž.väzu |
| S83.52 | Vyvrt.a natiah.kolen.kĺbu,distor.zad.skríž.väzu |
| S83.53 | Vyvrt.a natiah.kolen.kĺbu,natrh.pred.skríž.väzu |
| S83.54 | Vyvrt.a natiah.kolen.kĺbu,natrh.zad.skríž.väzu |
| S83.7 | Poranenie viacerých útvarov kolena |
| S86.0 | Poranenie Achillovej šľachy |
| S86.1 | Poranenie i.svalu a šľach.zad.sval.skup.v úrov.predkol. |
| S86.2 | Poranenie svalu a šľach.pred.sval.skup.v úrov.predkol. |
| S86.3 | Poranenie svalu a šľach.ihlic.sval.skup.v úrov.predkol. |
| S86.7 | Poranenie viac.svalov a šliach v úrov.predkol. |
| S86.8 | Poranenie iného svalu a šľachy v úrovni predkolenia |
| S86.9 | Poranenie bliž.neurč.svalu a šľachy v úrov.predkol. |
| S92.0 | Zlomenina pätovej kosti |
| S93.0 | Vykĺbenie členkového kĺbu |
| S93.2 | Roztrhnutie väzov v úrovni členka a nohy |
| S93.40 | Vyvrtnutie a natiahnutie členka,časť bliž.neurč. |
| S93.41 | Vyvrtnutie a natiahnutie členka,lig.deltoideum |
| S93.42 | Vyvrt.a natiah.členka,lig.calcaneofibulare |
| S93.43 | Vyvrt.a natiah.členka,lig.tibiofibulare(ant.)(post.),dist. |
| S93.48 | Vyvrtnutie a natiahnutie členka,iná časť |
| S96.9 | Poranenie bliž.neurč.svalu a šľachy v úrov.čl.a nohy |
| T02.20 | Zlomeniny postih.viac.obl.jednej HK,zatv./bez b.u. |
| T02.21 | Zlomeniny postih.viac.obl.jednej HK,otvor. |
| T02.30 | Zlomeniny postih.viac.obl.jednej DK,zatv./bez b.u. |
| T02.31 | Zlomeniny postih.viac.obl.jednej DK,otvor. |
| T10.0 | Zlomenina HK v bliž.neurč.úrovni,zatvor./bez bliž.určenia |
| T10.1 | Zlomenina HK v bliž.neurč.úrovni,otvoená |
| T11.5 | Poranenie bliž.neurč.svalu a šľachy HK,v bliž.neurč.úrovni |
| T12.0 | Zlomenina DK,v bliž.neurč.úrovni,zatvor./bez bliž.určenia |
| T12.1 | Zlomeneni DK,v bliž.neurč.úrovni,otvorená |
| T13.5 | Poranenie bliž.neurč.svalu a šľachy DK,v bliž.neurč.úrovni |



## ADRG I78 ōahké poranenia pleca, ramena, lakta, kolena, ļ lenka a nohy

HDg v tabuľke I78-1

## DRG I78Z ōahké poranenia pleca, ramena, lakta, kolena, ļ lenka a nohy

### Hlavná diagnóza I78-1

| | |
|---|---|
| S42.00 | Zlomenina kľúčnej kosti,časť bližšie neurčená |
| S43.00 | Vykĺbenie plecového kĺbu,bližšie neurčené |
| S43.01 | Vykĺbenie ramennej kosti dopredu |
| S43.02 | Vykĺbenie ramennej kosti dozadu |
| S43.03 | Vykĺbenie ramennej kosti dole |
| S43.2 | Vykĺbenie sternoklavikulárneho kĺbu |
| S52.7 | Viaceré zlomeniny predlaktia |
| S53.0 | Vykĺbenie hlavice vretennej kosti |
| S53.10 | Vykĺbenie lakťa:bližšie neurčené |
| S53.11 | Iné a bližšie neurčené vykĺbenie lakťa: dopredu |
| S53.12 | Iné a bližšie neurčené vykĺbenie lakťa: dozadu |
| S53.13 | Iné a bližšie neurčené vykĺbenie lakťa: mediálne |
| S53.14 | Iné a bližšie neurčené vykĺbenie lakťa: laterálne |
| S53.18 | Vykĺbenie lakťa: iné |
| S83.0 | Vykĺbenie jabĺčka (patella) |
| S83.6 | Vyvrt.a natiah.inej a bliž.neurč.časti kolena |

## ADRG I79 Fibromyalgia

HDg v tabuľke I79-1

## DRG I79Z Fibromyalgia

### Hlavná diagnóza I79-1

| | |
|---|---|
| M79.00 | Reumatizmus,bliž.neurč.na viac.m. |
| M79.01 | Reumatizmus,bliž.neurč.v obl.pleca |
| M79.02 | Reumatizmus,bliž.neurč.v obl.nadlaktia |
| M79.03 | Reumatizmus,bliž.neurč.v obl.predlak. |
| M79.04 | Reumatizmus,bliž.neurč.v obl.ruky |
| M79.05 | Reumatizmus,bliž.neurč.v panv.obl.a stehna |

| | | | |
|---|---|---|---|
| M79.06 | Reumatizmus,bliž.neurč.v obl.predkol. | M79.09 | Reumatizmus,bliž.neurč.,miesto bliž.neurč. |
| M79.07 | Reumatizmus,bliž.neurč.v obl čl.a nohy | M79.70 | Fibromyalgia na viacerých miestach |
| M79.08 | Reumatizmus,bliž.neurč.na i.mieste | | |

## ADRG I95 Implantácia tumoróznej endoprotézy alebo totálna kostná náhrada femuru

Výk. v tabuľke Unbekannte Tabelle CO2894NO alebo výk. v tabuľke I95-1

## DRG I95Z Implantácia tumoróznej endoprotézy alebo totálna kostná náhrada femuru

### Výkon I95-1

| | | | |
|---|---|---|---|
| 5t581.g | Implantácia totálnej kostnej náhrady femuru | 5t584.g | Výmena totálnej kostnej náhrady femuru |

## ADRG I96 Vľ asná rehabilitácia s OP výkonom u chorôb a porúch muskuloskeletálneho systému a spojivového tkaniva, viac ako 20 dní

Výk. v tabuľke I96-1 a Urľ ité OP-výkony

## DRG I96Z Vľ asná rehabilitácia s OP výkonom u chorôb a porúch muskuloskeletálneho systému a spojivového tkaniva, viac ako 20 dní



### Výkon I96-1

| | | | |
|---|---|---|---|
| 8n110.3‡ | Neurologicko-neurochir.včas.RHB:najm.21 až najviac 27 dní | 8n124.1‡ | Viacodbor.a i.vč.RHB:najm.35-41 dní:priemer.15Rj.týžden. |
| 8n110.4‡ | Neurologicko-neurochir.včas.RHB:najmen.28 až najviac 41 d | 8n124.2‡ | Viacodbor.a i.vč.RHB:najm.35-41 dní:priemer.20Rj.týžden. |
| 8n110.5‡ | Neurologicko-neurochir.včas.RHB:najmen.42 až najviac 55 d | 8n124.3‡ | Viacodbor.a i.vč.RHB:najm.35-41 dní:priemer.30Rj.týžden. |
| 8n110.6‡ | Neurologicko-neurochir.včas.RHB:najmenej 56 dní | 8n124.4‡ | Viacodb.a i.včas.RHB:najm.35-41 dní:priemer.40Rj.týžden. |
| 8n122.1‡ | Viacodbor.a i.vč.RHB:najm.21-27 dní:priemer.15Rj.týžden. | 8n125.1‡ | Viacodbor.a i.včas.RHB:najm.42-55 dní:priemer.15Rj.týžden. |
| 8n122.2‡ | Viacodbor.a i.vč.RHB:najm.21-27 dní:priem.20Rj.týžd. | 8n125.2‡ | Viacodbor.a i.včas.RHB:najm.42-55 dní:priemer.20Rj.týžden. |
| 8n122.3‡ | Viacodbor.a i.vč.RHB:najm.21-27 dní:priemer.30Rj.týžden. | 8n125.3‡ | Viacodbor.a i.včas.RHB:najm.42-55 dní:priemer.30Rj.týžden. |
| 8n122.4‡ | Viacodb.a i.včas.RHB:najm.21-27 dní:priemer.40Rj.týžden. | 8n125.4‡ | Viacodbor.a i.včas.RHB:najm.42-55 dní:priemer.40Rj.týžden. |
| 8n123.1‡ | Viacodbor.a i.vč.RHB:najm.28-34 dní:priemer.15Rj.týžden. | 8n126.1‡ | Viacodbor.a i.vč.RHB:najm.56dní:priem.15Rj.týžden. |
| 8n123.2‡ | Viacodbor.a i.vč.RHB:najm.28-34 dní:priemer.20Rj.týžden. | 8n126.2‡ | Viacodbor.a i.vč.RHB:najm.56dní:priem.20Rj.týžden. |
| 8n123.3‡ | Viacodbor.a i.vč.RHB:najm.28-34 dní:priemer.30Rj.týžden. | 8n126.3‡ | Viacodbor.a i.vč.RHB:najm.56dní:priem.30Rj.týžden. |
| 8n123.4‡ | Viacodb.a i.včas.RHB:najm.28-34 dní:priemer.40Rj.týžden. | 8n126.4‡ | Viacodbor.a i.vč.RHB:najm.56dní:priem.40Rj.týžden. |

## ADRG I97 Komplexná reumatologická lieľ ba pri ochoreniach a poruchách muskuloskeletálneho systému a spojivového tkaniva

Výk. v tabuľke I97-1

## DRG I97Z Komplexná reumatologická lieľ ba pri ochoreniach a poruchách muskuloskeletálneho systému a spojivového tkaniva

### Výkon I97-1

| | | | |
|---|---|---|---|
| 8v172.1‡ | Komplex.reumat.liečba dospelý:najm.14-20dní | 8v173.1‡ | Komplex.reumat.liečba dosp.:najm.21dní |
| 8v172.2‡ | Kompl.reumat.liečba detí a dorastu:najm.14-20dní | 8v173.2‡ | Kompl.reumat.liečba detí a dorastu:najm.21dní |

## ADRG I98 Komplexná vákuová terapia pri ochoreniach a poruchách muskuloskeletálneho systému a spojivového tkaniva

Komplexná vákuová terapia

## DRG I98Z Komplexná vákuová terapia pri ochoreniach a poruchách muskuloskeletálneho systému a spojivového tkaniva

## ADRG-skupiny 901, 902

### DRG-skupiny 901A, 901B, 901C, 901D, 902Z

## OP-výkony nesúvisiace s HDg

OP-výkony nesúvisiace s HDg